

A) Straftaten

Merkmal	Insgesamt		Veränderung zum Vorjahr	
	absolut	%	absolut	%
	1	2	3	4
Erfasste Fälle				
Insgesamt	32.253	100,0	-1.418	-4,2
darunter:				
- versuchte Fälle	466	1,4	38	8,9
- aufgeklärte Fälle	29.614	91,8	-1.594	-5,1
- mit Schußwaffe				
- gedroht	0	0,0	0	0,0
- geschossen	13	0,0	-2	-13,3
Aufgeklärte Fälle				
Insgesamt	29.614	100,0	-1.594	-5,1
darunter begangen:				
- von allein handelnden Tatverdächtigen	26.286	88,8	-1.302	-4,7
- von bereits in Erscheinung getretenen Tatverdächtigen	19.513	65,9	-1.385	-6,6
- von Konsumenten harter Drogen	1.457	4,9	-911	-38,5
- von Tatverdächtigen unter Alkoholeinfluß	1.599	5,4	130	8,8
- unter Mitführung einer Schußwaffe	983	3,3	235	31,4

B) Erfasste Fälle, Versuche und aufgeklärte Fälle nach Kalenderjahren

Jahr	Erfasste Fälle	Anteil an allen Straftaten %	Veränderung zum Vorjahr (von Sp. 1)		Versuche		Aufgeklärte Fälle		Häufigkeitszahl
			absolut	%	absolut	%	absolut	%	
1	2	3	4	5	6	7	8	9	
1995	41.053	7,1	4.550	12,5	303	0,7	39.126	95,3	1.182,4
1996	42.287	7,1	1.234	3,0	330	0,8	40.328	95,4	1.218,1
1997	46.136	7,8	3.849	9,1	388	0,8	43.696	94,7	1.333,9
1998	44.491	7,6	-1.645	-3,6	362	0,8	42.372	95,2	1.298,7
1999	36.172	6,3	-8.319	-18,7	474	1,3	33.864	93,6	1.064,3
2000	37.677	6,8	1.505	4,2	369	1,0	34.691	92,1	1.112,5
2001	35.898	6,3	-1.779	-4,7	411	1,1	33.578	93,5	1.061,4
2002	37.495	6,4	1.597	4,4	418	1,1	34.719	92,6	1.106,6
2003	33.671	6,0	-3.824	-10,2	428	1,3	31.208	92,7	992,5
2004	32.253	6,0	-1.418	-4,2	466	1,4	29.614	91,8	951,8

D) Sonstige Angaben zum Tatverdächtigen

Merkmal		Insgesamt		Veränderung zum Vorjahr	
		absolut	%	absolut	%
		1	2	3	4
Tatverdächtige	männl.	20.380	82,8	-1.408	-6,5
	weibl.	4.230	17,2	-537	-11,3
	insges.	24.610	100,0	-1.945	-7,3
darunter:					
- alleinhandelnde Tatverdächtige	männl.	17.041	83,6	-1.103	-6,1
	weibl.	3.283	77,6	-431	-11,6
	insges.	20.324	82,6	-1.534	-7,0
- als Tatverdächtige bereits in Erscheinung getretene Personen	männl.	12.977	63,7	-1.172	-8,3
	weibl.	1.722	40,7	-379	-18,0
	insges.	14.699	59,7	-1.551	-9,5
- Konsumenten harter Drogen	männl.	804	3,9	-549	-40,6
	weibl.	121	2,9	-108	-47,2
	insges.	925	3,8	-657	-41,5
- unter Alkohol- einfluß	männl.	1.385	6,8	119	9,4
	weibl.	93	2,2	-16	-14,7
	insges.	1.478	6,0	103	7,5
- Schußwaffe mitgeführt	männl.	968	4,7	251	35,0
	weibl.	37	0,9	4	12,1
	insges.	1.005	4,1	255	34,0

E) Nichtdeutsche Tatverdächtige nach dem Grund des Aufenthaltes

Grund des Aufenthaltes	Insgesamt		Veränderung zum Vorjahr	
	absolut	%	absolut	%
	1	2	3	4
Insgesamt	11.333	100,0	-1.827	-13,9
davon:				
- Illegal aufhältlich	3.903	34,4	-1.449	-27,1
- Legal aufhältlich	7.430	65,6	-378	-4,8
davon:				
- Tourist / Durchreisender	367	4,9	36	10,9
- Student / Schüler	140	1,9	4	2,9
- Arbeitnehmer	201	2,7	-49	-19,6
- Gewerbetreibender	529	7,1	-186	-26,0
- Asylbewerber	902	12,1	-104	-10,3
- Sonstige	5.291	71,2	-79	-1,5

C) Tatverdächtige nach Altersgruppen, Geschlecht und Staatsangehörigkeit (Tatverdächtigenbelastung)

Geschlecht	Insgesamt	Kinder			Jugendliche		Heranwachs.	Erwachsene						Geschlecht
		unter 8 Jahre	im Alter von ... bis unter ... Jahre			8 bis unter 21 Jahre	im Alter von ... bis unter ... Jahre			60 und mehr Jahre	21 und mehr Jahre			
			8 - 14	14 - 18	18 - 21		21 - 25	25 - 30	30 - 40			40 - 50	50 - 60	
1	2	3	4	5	6	7	8	9	10	11	12	13		
Alle Staatsangehörigkeiten													100,0 %	
männlich	20.380	26	130	2.169	2.746	5.045	3.349	3.186	4.758	2.572	967	477	15.309	männlich
%	82,8	0,1	0,6	10,6	13,5	24,8	16,4	15,6	23,3	12,6	4,7	2,3	75,1	%
TVBZ	1.350	x	160	3.020	4.964	2.420	3.729	2.698	1.688	935	472	145	1.179	TVBZ
weiblich	4.230	5	27	329	457	813	664	676	1.018	657	270	127	3.412	weiblich
%	17,2	0,1	0,6	7,8	10,8	19,2	15,7	16,0	24,1	15,5	6,4	3,0	80,7	%
TVBZ	264	x	35	481	835	406	707	571	386	255	129	28	244	TVBZ
insgesamt	24.610	31	157	2.498	3.203	5.858	4.013	3.862	5.776	3.229	1.237	604	18.721	insgesamt
%	100,0	0,1	0,6	10,2	13,0	23,8	16,3	15,7	23,5	13,1	5,0	2,5	76,1	%
TVBZ	791	x	99	1.781	2.910	1.434	2.185	1.633	1.058	607	298	77	693	TVBZ
Deutsche													53,9%	
männlich	11.249	1	98	1.470	1.786	3.354	1.836	1.402	2.168	1.466	669	353	7.894	männlich
%	84,7	0,0	0,9	13,1	15,9	29,8	16,3	12,5	19,3	13,0	5,9	3,1	70,2	%
TVBZ	874	x	146	2.378	3.737	1.899	2.466	1.531	965	626	373	115	711	TVBZ
weiblich	2.028	1	22	216	229	467	305	244	437	356	149	69	1.560	weiblich
%	15,3	0,0	1,1	10,7	11,3	23,0	15,0	12,0	21,5	17,6	7,3	3,4	76,9	%
TVBZ	145	x	35	365	481	274	394	264	204	158	80	16	127	TVBZ
insgesamt	13.277	2	120	1.686	2.015	3.821	2.141	1.646	2.605	1.822	818	422	9.454	insgesamt
%	100,0	0,0	0,9	12,7	15,2	28,8	16,1	12,4	19,6	13,7	6,2	3,2	71,2	%
TVBZ	494	x	92	1.393	2.113	1.101	1.410	894	594	396	224	57	404	TVBZ
Nichtdeutsche													46,1 %	
männlich	9.131	25	32	699	960	1.691	1.513	1.784	2.590	1.106	298	124	7.415	männlich
%	80,6	0,3	0,4	7,7	10,5	18,5	16,6	19,5	28,4	12,1	3,3	1,4	81,2	%
TVBZ	4.123	x	223	6.979	12.741	5.301	9.853	6.724	4.524	2.706	1.177	525	3.924	TVBZ
weiblich	2.202	4	5	113	228	346	359	432	581	301	121	58	1.852	weiblich
%	19,4	0,2	0,2	5,1	10,4	15,7	16,3	19,6	26,4	13,7	5,5	2,6	84,1	%
TVBZ	1.102	x	38	1.230	3.183	1.166	2.170	1.662	1.159	951	490	278	1.090	TVBZ
insgesamt	11.333	29	37	812	1.188	2.037	1.872	2.216	3.171	1.407	419	182	9.267	insgesamt
%	100,0	0,3	0,3	7,2	10,5	18,0	16,5	19,6	28,0	12,4	3,7	1,6	81,8	%
TVBZ	2.689	x	134	4.228	8.083	3.308	5.869	4.219	2.953	1.940	837	409	2.583	TVBZ
darunter: Nichtdeutsche (ohne Illegale, Touristen - Durchreisende)													28,7 %	
männlich	6.153	25	30	536	711	1.277	1.035	1.155	1.689	703	184	85	4.851	männlich
%	87,1	0,4	0,5	8,7	11,6	20,8	16,8	18,8	27,5	11,4	3,0	1,4	78,8	%
TVBZ	2.775	x	209	5.351	9.436	4.003	6.740	4.353	2.950	1.720	727	360	2.567	TVBZ
weiblich	910	3	2	53	90	145	124	172	277	130	49	10	762	weiblich
%	12,9	0,3	0,2	5,8	9,9	15,9	13,6	18,9	30,4	14,3	5,4	1,1	83,7	%
TVBZ	455	x	15	577	1.257	489	750	662	553	411	198	48	449	TVBZ
insgesamt	7.063	28	32	589	801	1.422	1.159	1.327	1.966	833	233	95	5.613	insgesamt
%	100,0	0,4	0,5	8,3	11,3	20,1	16,4	18,8	27,8	11,8	3,3	1,3	79,5	%
TVBZ	1.673	x	116	3.067	5.450	2.309	3.634	2.527	1.831	1.149	466	214	1.564	TVBZ

H) Straftaten nach der Schadenshöhe (Wert des erlangten Gutes)

Schadensgruppe		Zahl der Fälle		
		absolut	%	
Schadenssumme		1	2	
	bis unter 15 EUR	1.133	59,9	
15	bis unter 50 EUR	59	3,1	
50	bis unter 250 EUR	112	5,9	
250	bis unter 500 EUR	17	0,9	
500	bis unter 2.500 EUR	94	5,0	
2.500	bis unter 5.000 EUR	23	1,2	
5.000	bis unter 25.000 EUR	75	4,0	
25.000	bis unter 50.000 EUR	47	2,5	
50.000	und mehr	332	17,5	

Schadenssumme in EUR	296.848.295	
Veränderung zum Vorjahr	-276.263.808	-48,2
Anteil am Gesamtschaden in %		32,2

Deutsche und Nichtdeutsche Tatverdächtige nach Altersgruppen (%)

Die Proportionen der Säulen entsprechen den unterschiedlichen Summen jeder Wertserie

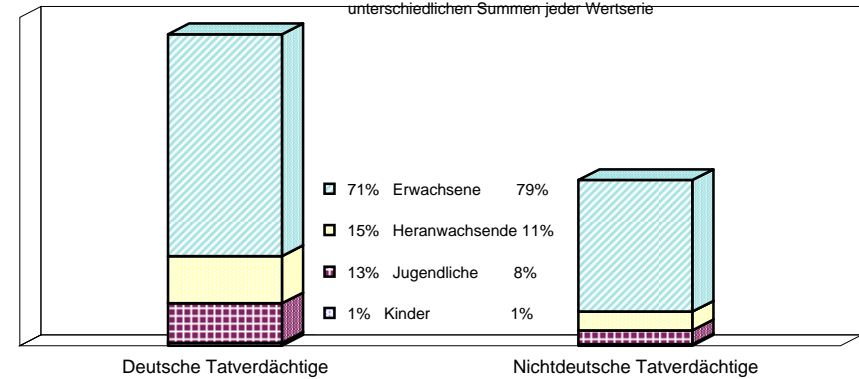

Nichtdeutsche ohne Illegale, Touristen/Durchreisende
Einzeldaten siehe Tabelle C

Erfasste und aufgeklärte Straftaten - nach Kalenderjahren -

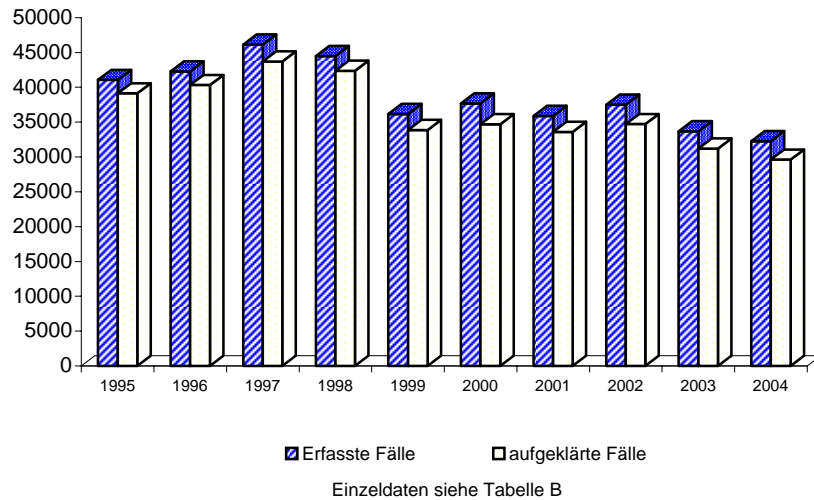

Tatverdächtigensbelastung nach Altersgruppen

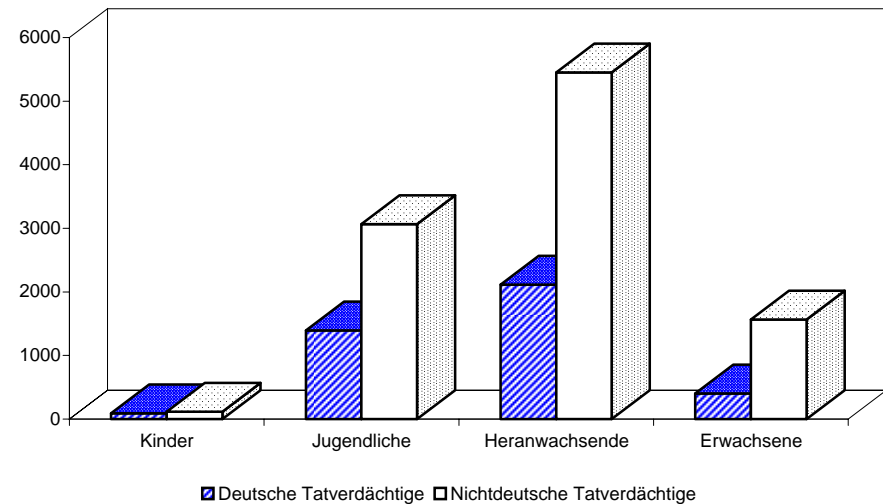

Berlin 2004

7100 +

A) Straftaten

Merkmal	Insgesamt		Veränderung zum Vorjahr	
	absolut	%	absolut	%
	1	2	3	4
Erfasste Fälle				
Insgesamt	4.058	100,0	-859	-17,5
darunter:				
- versuchte Fälle	37	0,9	13	54,2
- aufgeklärte Fälle	3.566	87,9	-957	-21,2
- mit Schußwaffe				
- gedroht	0	0,0	0	0,0
- geschossen	0	0,0	0	0,0
Aufgeklärte Fälle				
Insgesamt	3.566	100,0	-957	-21,2
darunter begangen:				
- von allein handelnden Tatverdächtigen	2.983	83,7	-640	-17,7
- von bereits in Erscheinung getretenen Tatverdächtigen	2.479	69,5	-525	-17,5
- von Konsumenten harter Drogen	28	0,8	-42	-60,0
- von Tatverdächtigen unter Alkoholeinfluß	17	0,5	-10	-37,0
- unter Mitführung einer Schußwaffe	9	0,3	-5	-35,7

B) Erfasste Fälle, Versuche und aufgeklärte Fälle nach Kalenderjahren

Jahr	Erfasste Fälle	Anteil an allen Straftaten %	Veränderung zum Vorjahr (von Sp. 1)		Versuche		Aufgeklärte Fälle		Häufigkeitszahl
			absolut	%	absolut	%	absolut	%	
1	2	3	4	5	6	7	8	9	
1995	5.256	0,9	1.711	48,3	14	0,3	4.812	91,6	151,4
1996	9.543	1,6	4.287	81,6	8	0,1	9.038	94,7	274,9
1997	7.386	1,2	-2.157	-22,6	14	0,2	6.893	93,3	213,5
1998	8.110	1,4	724	9,8	18	0,2	7.991	98,5	236,7
1999	4.095	0,7	-4.015	-49,5	24	0,6	3.831	93,6	120,5
2000	4.667	0,8	572	14,0	30	0,6	4.352	93,3	137,8
2001	4.567	0,8	-100	-2,1	23	0,5	4.202	92,0	135,0
2002	6.553	1,1	1.986	43,5	27	0,4	5.999	91,5	193,4
2003	4.917	0,9	-1.636	-25,0	24	0,5	4.523	92,0	144,9
2004	4.058	0,8	-859	-17,5	37	0,9	3.566	87,9	119,8

D) Sonstige Angaben zum Tatverdächtigen

Merkmal		Insgesamt		Veränderung zum Vorjahr	
		absolut	%	absolut	%
		1	2	3	4
Tatverdächtige	männl.	2.724	79,1	-678	-19,9
	weibl.	719	20,9	-81	-10,1
	insges.	3.443	100,0	-759	-18,1
darunter:					
- alleinhandelnde Tatverdächtige	männl.	1.851	68,0	-482	-20,7
	weibl.	497	69,1	-30	-5,7
	insges.	2.348	68,2	-512	-17,9
- als Tatverdächtige bereits in Erscheinung getretene Personen	männl.	1.811	66,5	-345	-16,0
	weibl.	338	47,0	-31	-8,4
	insges.	2.149	62,4	-376	-14,9
- Konsumenten harter Drogen	männl.	22	0,8	-34	-60,7
	weibl.	3	0,4	-3	-50,0
	insges.	25	0,7	-37	-59,7
- unter Alkohol- einfluß	männl.	14	0,5	-8	-36,4
	weibl.	3	0,4	2	200,0
	insges.	17	0,5	-6	-26,1
- Schußwaffe mitgeführt	männl.	8	0,3	-1	-11,1
	weibl.	2	0,3	2	0,0
	insges.	10	0,3	1	11,1

E) Nichtdeutsche Tatverdächtige nach dem Grund des Aufenthaltes

Grund des Aufenthaltes	Insgesamt		Veränderung zum Vorjahr	
	absolut	%	absolut	%
	1	2	3	4
Insgesamt	954	100,0	-182	-16,0
davon:				
- Illegal aufhältlich	10	1,0	-12	-54,5
- Legal aufhältlich	944	99,0	-170	-15,3
davon:				
- Tourist / Durchreisender	9	1,0	2	28,6
- Student / Schüler	9	1,0	6	200,0
- Arbeitnehmer	51	5,4	-7	-12,1
- Gewerbetreibender	395	41,8	-104	-20,8
- Asylbewerber	3	0,3	-3	-50,0
- Sonstige	477	50,5	-64	-11,8

C) Tatverdächtige nach Altersgruppen, Geschlecht und Staatsangehörigkeit (Tatverdächtigenbelastung)

Geschlecht	Insgesamt	Kinder			Jugendliche		Heranwachs.	Erwachsene						Geschlecht
		unter 8 Jahre	im Alter			8 bis unter 21 Jahre	im Alter			60 und mehr Jahre	21 und mehr Jahre			
			von ... bis unter ... Jahre				von ... bis unter ... Jahre							
			8 - 14	14 - 18	18 - 21		21 - 25	25 - 30	30 - 40			40 - 50	50 - 60	
1	2	3	4	5	6	7	8	9	10	11	12	13		
Alle Staatsangehörigkeiten													100,0 %	
männlich	2.724	0	1	39	62	102	140	239	875	755	429	184	2.622	männlich
%	79,1	0,0	0,0	1,4	2,3	3,7	5,1	8,8	32,1	27,7	15,7	6,8	96,3	%
TVBZ	181	x	1	54	112	49	156	202	310	275	210	56	202	TVBZ
weiblich	719	0	0	7	13	20	45	59	227	222	103	43	699	weiblich
%	20,9	0,0	0,0	1,0	1,8	2,8	6,3	8,2	31,6	30,9	14,3	6,0	97,2	%
TVBZ	45	x	0	10	24	10	48	50	86	86	49	9	50	TVBZ
insgesamt	3.443	0	1	46	75	122	185	298	1.102	977	532	227	3.321	insgesamt
%	100,0	0,0	0,0	1,3	2,2	3,5	5,4	8,7	32,0	28,4	15,5	6,6	96,5	%
TVBZ	111	x	1	33	68	30	101	126	202	184	128	29	123	TVBZ
Deutsche													72,3%	
männlich	1.950	0	0	27	45	72	100	153	583	533	351	158	1.878	männlich
%	78,3	0,0	0,0	1,4	2,3	3,7	5,1	7,8	29,9	27,3	18,0	8,1	96,3	%
TVBZ	152	x	0	44	94	41	134	167	260	228	196	52	169	TVBZ
weiblich	539	0	0	7	6	13	32	46	154	171	84	39	526	weiblich
%	21,7	0,0	0,0	1,3	1,1	2,4	5,9	8,5	28,6	31,7	15,6	7,2	97,6	%
TVBZ	38	x	0	12	13	8	41	50	72	76	45	9	43	TVBZ
insgesamt	2.489	0	0	34	51	85	132	199	737	704	435	197	2.404	insgesamt
%	100,0	0,0	0,0	1,4	2,0	3,4	5,3	8,0	29,6	28,3	17,5	7,9	96,6	%
TVBZ	93	x	0	28	53	24	87	108	168	153	119	27	103	TVBZ
Nichtdeutsche													27,7 %	
männlich	774	0	1	12	17	30	40	86	292	222	78	26	744	männlich
%	81,1	0,0	0,1	1,6	2,2	3,9	5,2	11,1	37,7	28,7	10,1	3,4	96,1	%
TVBZ	350	x	7	120	226	94	260	324	510	543	308	110	394	TVBZ
weiblich	180	0	0	0	7	7	13	13	73	51	19	4	173	weiblich
%	18,9	0,0	0,0	0,0	3,9	3,9	7,2	7,2	40,6	28,3	10,6	2,2	96,1	%
TVBZ	90	x	0	0	98	24	79	50	146	161	77	19	102	TVBZ
insgesamt	954	0	1	12	24	37	53	99	365	273	97	30	917	insgesamt
%	100,0	0,0	0,1	1,3	2,5	3,9	5,6	10,4	38,3	28,6	10,2	3,1	96,1	%
TVBZ	227	x	4	62	163	60	166	188	340	376	194	67	256	TVBZ
darunter: Nichtdeutsche (ohne Illegale, Touristen - Durchreisende)													27,2 %	
männlich	759	0	1	11	15	27	38	85	289	219	77	24	732	männlich
%	81,2	0,0	0,1	1,4	2,0	3,6	5,0	11,2	38,1	28,9	10,1	3,2	96,4	%
TVBZ	344	x	7	110	199	85	247	320	505	536	304	102	387	TVBZ
weiblich	176	0	0	0	7	7	11	12	72	51	19	4	169	weiblich
%	18,8	0,0	0,0	0,0	4,0	4,0	6,3	6,8	40,9	29,0	10,8	2,3	96,0	%
TVBZ	88	x	0	0	98	24	67	46	144	161	77	19	100	TVBZ
insgesamt	935	0	1	11	22	34	49	97	361	270	96	28	901	insgesamt
%	100,0	0,0	0,1	1,2	2,4	3,6	5,2	10,4	38,6	28,9	10,3	3,0	96,4	%
TVBZ	222	x	4	57	150	55	154	185	336	372	192	63	251	TVBZ

H) Straftaten nach der Schadenshöhe (Wert des erlangten Gutes)

Schadensgruppe		Zahl der Fälle		
		absolut	%	
Schadenssumme		1	2	
	bis unter 15 EUR	1.133	59,9	
15	bis unter 50 EUR	59	3,1	
50	bis unter 250 EUR	112	5,9	
250	bis unter 500 EUR	17	0,9	
500	bis unter 2.500 EUR	94	5,0	
2.500	bis unter 5.000 EUR	23	1,2	
5.000	bis unter 25.000 EUR	75	4,0	
25.000	bis unter 50.000 EUR	47	2,5	
50.000	und mehr	332	17,5	

Schadenssumme in EUR	296.848.295	
Veränderung zum Vorjahr	-276.263.808	-48,2
Anteil am Gesamtschaden in %		32,2

Deutsche und Nichtdeutsche Tatverdächtige nach Altersgruppen (%)

Die Proportionen der Säulen entsprechen den unterschiedlichen Summen jeder Wertserie

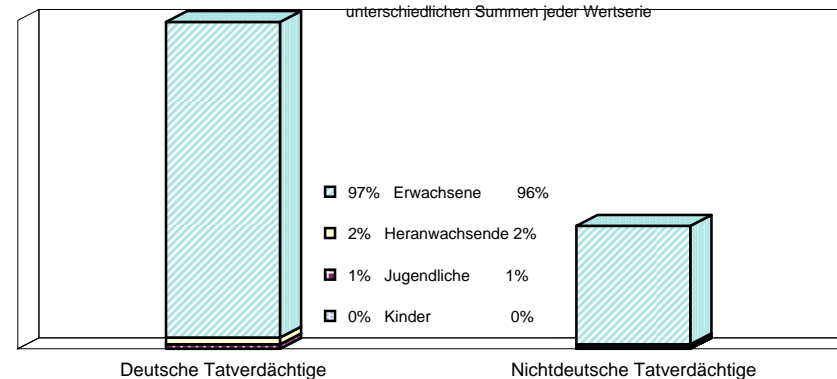

Nichtdeutsche ohne Illegale, Touristen/Durchreisende
Einzeldaten siehe Tabelle C

Erfasste und aufgeklärte Straftaten - nach Kalenderjahren -

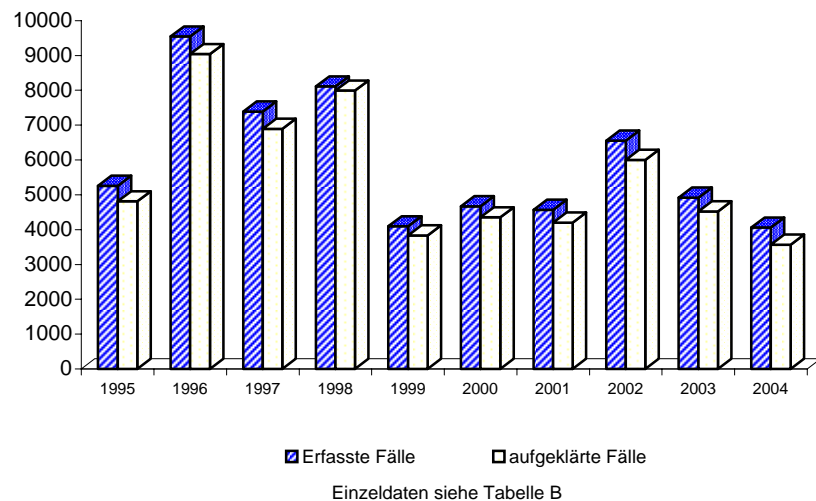

Tatverdächtigensbelastung nach Altersgruppen

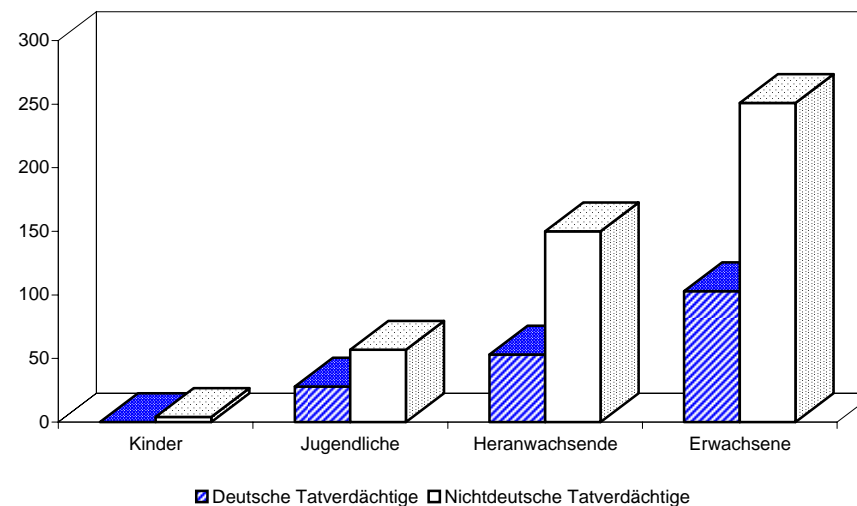

A) Straftaten

Merkmal	Insgesamt		Veränderung zum Vorjahr	
	absolut	%	absolut	%
	1	2	3	4
Erfaßte Fälle				
Insgesamt	699	100,0	-217	-23,7
darunter:				
- versuchte Fälle	0	0,0	0	0,0
- aufgeklärte Fälle	683	97,7	-231	-25,3
- mit Schusswaffe				
- gedroht	0	0,0	0	0,0
- geschossen	0	0,0	0	0,0
Aufgeklärte Fälle				
Insgesamt	683	100,0	-231	-25,3
darunter begangen:				
- von allein handelnden Tatverdächtigen	480	70,3	-139	-22,5
- von bereits in Erscheinung getretenen Tatverdächtigen	511	74,8	-137	-21,1
- von Konsumenten harter Drogen	3	0,4	0	0,0
- von Tatverdächtigen unter Alkoholeinfluß	2	0,3	-1	-33,3
- unter Mitführung einer Schusswaffe	1	0,1	-2	-66,7

B) Erfasste Fälle, Versuche und aufgeklärte Fälle nach Kalenderjahren

Jahr	Erfasste Fälle	Anteil an allen Straftaten %	Veränderung zum Vorjahr (von Sp. 1)		Versuche		Aufgeklärte Fälle		Häufigkeitszahl
			absolut	%	absolut	%	absolut	%	
			3	4	5	6	7	8	
1995	702	0,1	368	110,2	0	0,0	698	99,4	20,2
1996	694	0,1	-8	-1,1	0	0,0	687	99,0	20,0
1997	800	0,1	106	15,3	0	0,0	795	99,4	23,1
1998	790	0,1	-10	-1,3	1	0,1	776	98,2	23,1
1999	878	0,2	88	11,1	0	0,0	866	98,6	25,8
2000	1.176	0,2	298	33,9	1	0,1	1.161	98,7	34,7
2001	940	0,2	-236	-20,1	0	0,0	929	98,8	27,8
2002	817	0,1	-123	-13,1	0	0,0	819	100,2	24,1
2003	916	0,2	99	12,1	0	0,0	914	99,8	27,0
2004	699	0,1	-217	-23,7	0	0,0	683	97,7	20,6

C) Tatverdächtige nach Altersgruppen und Geschlecht

Geschlecht	Insgesamt	Kinder		Jugendl.	Heranw.	Erwachsene
		im Alter				
		unter 8 Jahre	von ... bis unter ... Jahre		18 - 21	21 und mehr Jahre
	1	2	3	4	5	6
Alle Staatsangehörigkeiten						
männlich	804	0	0	0	1	803
%	84,4	0,0	0,0	0,0	0,1	99,9
TVBZ	53	x	0	0	2	62
weiblich	149	0	0	0	1	148
%	15,6	0,0	0,0	0,0	0,7	99,3
TVBZ	9	x	0	0	2	11
insgesamt	953	0	0	0	2	951
%	100,0	0,0	0,0	0,0	0,2	99,8
TVBZ	31	x	0	0	2	35
darunter:						
Nicht-deutsche	149	0	0	0	1	148

H) Straftaten nach der Schadenshöhe (Wert des erlangten Gutes)

Schadensgruppe	Zahl der Fälle	
	absolut	%
	1	2
--		
Schadenssumme		
bis unter 15 EUR	226	32,3
bis unter 50 EUR	1	0,1
bis unter 250 EUR	6	0,9
bis unter 500 EUR	0	0,0
bis unter 2.500 EUR	11	1,6
bis unter 5.000 EUR	16	2,3
bis unter 25.000 EUR	64	9,2
bis unter 50.000 EUR	47	6,7
und mehr	328	46,9
Schadenssumme in EUR	295.295.860	
Veränderung zum Vorjahr	-273.598.696	-48,1
Anteil am Gesamtschaden in %		32,0

A) Straftaten

Merkmal	Insgesamt		Veränderung zum Vorjahr	
	absolut	%	absolut	%
	1	2	3	4
Erfaßte Fälle				
Insgesamt	550	100,0	-262	-32,3
darunter:				
- versuchte Fälle	0	0,0	0	0,0
- aufgeklärte Fälle	537	97,6	-274	-33,8
- mit Schusswaffe				
- gedroht	0	0,0	0	0,0
- geschossen	0	0,0	0	0,0
Aufgeklärte Fälle				
Insgesamt	537	100,0	-274	-33,8
darunter begangen:				
- von allein handelnden Tatverdächtigen	379	70,6	-175	-31,6
- von bereits in Erscheinung getretenen Tatverdächtigen	407	75,8	-168	-29,2
- von Konsumenten harter Drogen	3	0,6	0	0,0
- von Tatverdächtigen unter Alkoholeinfluß	1	0,2	-2	-66,7
- unter Mittführung einer Schusswaffe	1	0,2	-2	-66,7

B) Erfasste Fälle, Versuche und aufgeklärte Fälle nach Kalenderjahren

Jahr	Erfasste Fälle	Anteil an allen Straftaten %	Veränderung zum Vorjahr (von Sp. 1)		Versuche		Aufgeklärte Fälle		Häufigkeitszahl
			absolut	%	absolut	%	absolut	%	
1	2	3	4	5	6	7	8	9	
1995	597	0,1	334	127,0	0	0,0	593	99,3	17,2
1996	618	0,1	21	3,5	0	0,0	613	99,2	17,8
1997	738	0,1	120	19,4	0	0,0	734	99,5	21,3
1998	698	0,1	-40	-5,4	0	0,0	691	99,0	20,4
1999	776	0,1	78	11,2	0	0,0	766	98,7	22,8
2000	1.086	0,2	310	39,9	0	0,0	1.074	98,9	32,1
2001	844	0,1	-242	-22,3	0	0,0	836	99,1	25,0
2002	647	0,1	-197	-23,3	0	0,0	649	100,3	19,1
2003	812	0,1	165	25,5	0	0,0	811	99,9	23,9
2004	550	0,1	-262	-32,3	0	0,0	537	97,6	16,2

C) Tatverdächtige nach Altersgruppen und Geschlecht

Geschlecht	Insgesamt	Kinder		Jugendl.	Heranw.	Erwachsene
		unter 8 Jahre	im Alter von ... bis unter ... Jahre			21 und mehr Jahre
			8 - 14	14 - 18	18 - 21	
1	2	3	4	5	6	
Alle Staatsangehörigkeiten						
männlich	657	0	0	0	1	656
%	85,2	0,0	0,0	0,0	0,2	99,8
TVBZ	44	x	0	0	2	51
weiblich	114	0	0	0	0	114
%	14,8	0,0	0,0	0,0	0,0	100,0
TVBZ	7	x	0	0	0	8
insgesamt	771	0	0	0	1	770
%	100,0	0,0	0,0	0,0	0,1	99,9
TVBZ	25	x	0	0	1	29
darunter:						
Nicht-deutsche	118	0	0	0	0	118

H) Straftaten nach der Schadenshöhe (Wert des erlangten Gutes)

Schadensgruppe	Zahl der Fälle	
	absolut	%
	1	2
--		
Schadenssumme		
bis unter 15 EUR	154	28,0
bis unter 50 EUR	0	0,0
bis unter 250 EUR	5	0,9
bis unter 500 EUR	0	0,0
bis unter 2.500 EUR	9	1,6
bis unter 5.000 EUR	10	1,8
bis unter 25.000 EUR	58	10,5
bis unter 50.000 EUR	39	7,1
und mehr	275	50,0
Schadenssumme in EUR	228.591.891	
Veränderung zum Vorjahr	-232.219.454	-50,4
Anteil am Gesamtschaden in %		24,8

A) Straftaten

Merkmal	Insgesamt		Veränderung zum Vorjahr	
	absolut	%	absolut	%
	1	2	3	4
Erfasste Fälle				
Insgesamt	12	100,0	-1	-7,7
darunter:				
- versuchte Fälle	0	0,0	0	0,0
- aufgeklärte Fälle	11	91,7	1	10,0
- mit Schusswaffe				
- gedroht	0	0,0	0	0,0
- geschossen	0	0,0	0	0,0
Aufgeklärte Fälle				
Insgesamt	11	100,0	1	10,0
darunter begangen:				
- von allein handelnden Tatverdächtigen	7	63,6	1	16,7
- von bereits in Erscheinung getretenen Tatverdächtigen	6	54,5	-1	-14,3
- von Konsumenten harter Drogen	0	0,0	0	0,0
- von Tatverdächtigen unter Alkoholeinfluß	0	0,0	0	0,0
- unter Mitführung einer Schusswaffe	0	0,0	0	0,0

B) Erfasste Fälle, Versuche und aufgeklärte Fälle nach Kalenderjahren

Jahr	Erfasste Fälle	Anteil an allen Straftaten %	Veränderung zum Vorjahr (von Sp. 1)		Versuche		Aufgeklärte Fälle		Häufigkeitszahl
			absolut	%	absolut	%	absolut	%	
1	2	3	4	5	6	7	8	9	
1995	7	0,0	7	0,0	0	0,0	7	100,0	0,2
1996	5	0,0	-2	-28,6	0	0,0	5	100,0	0,1
1997	10	0,0	5	100,0	0	0,0	10	100,0	0,3
1998	26	0,0	16	160,0	0	0,0	26	100,0	0,8
1999	27	0,0	1	3,8	0	0,0	26	96,3	0,8
2000	31	0,0	4	14,8	0	0,0	30	96,8	0,9
2001	23	0,0	-8	-25,8	0	0,0	21	91,3	0,7
2002	18	0,0	-5	-21,7	0	0,0	18	100,0	0,5
2003	13	0,0	-5	-27,8	0	0,0	10	76,9	0,4
2004	12	0,0	-1	-7,7	0	0,0	11	91,7	0,4

C) Tatverdächtige nach Altersgruppen und Geschlecht

Geschlecht	Insgesamt	Kinder		Jugendl.	Heranw.	Erwachsene
		unter 8 Jahre	im Alter von ... bis unter ... Jahre			21 und mehr Jahre
			8 - 14	14 - 18	18 - 21	
1	2	3	4	5	6	
Alle Staatsangehörigkeiten						
männlich	17	0	0	0	0	17
%	94,4	0,0	0,0	0,0	0,0	100,0
TVBZ	1	x	0	0	0	1
weiblich	1	0	0	0	0	1
%	5,6	0,0	0,0	0,0	0,0	100,0
TVBZ	0	x	0	0	0	0
insgesamt	18	0	0	0	0	18
%	100,0	0,0	0,0	0,0	0,0	100,0
TVBZ	1	x	0	0	0	1
darunter:						
Nicht-deutsche	2	0	0	0	0	2

H) Straftaten nach der Schadenshöhe (Wert des erlangten Gutes)

Schadensgruppe	Zahl der Fälle	
	absolut	%
Schadenssumme	1	2
bis unter 15 EUR	2	16,7
15 bis unter 50 EUR	1	8,3
50 bis unter 250 EUR	0	0,0
250 bis unter 500 EUR	0	0,0
500 bis unter 2.500 EUR	0	0,0
2.500 bis unter 5.000 EUR	0	0,0
5.000 bis unter 25.000 EUR	0	0,0
25.000 bis unter 50.000 EUR	2	16,7
50.000 und mehr	7	58,3
Schadenssumme in EUR	15.296.170	
Veränderung zum Vorjahr	-26.461.595	
Anteil am Gesamtschaden in %	-63,4	

A) Straftaten

Merkmal	Insgesamt		Veränderung zum Vorjahr	
	absolut	%	absolut	%
	1	2	3	4
Erfasste Fälle				
Insgesamt	472	100,0	-287	-37,8
darunter:				
- versuchte Fälle	2	0,4	-1	-33,3
- aufgeklärte Fälle	451	95,6	-288	-39,0
- mit Schusswaffe				
- gedroht	0	0,0	0	0,0
- geschossen	0	0,0	0	0,0
Aufgeklärte Fälle				
Insgesamt	451	100,0	-288	-39,0
darunter begangen:				
- von allein handelnden Tatverdächtigen	396	87,8	-232	-36,9
- von bereits in Erscheinung getretenen Tatverdächtigen	326	72,3	-192	-37,1
- von Konsumenten harter Drogen	0	0,0	-1	-100,0
- von Tatverdächtigen unter Alkoholeinfluß	1	0,2	-1	-50,0
- unter Mitführung einer Schusswaffe	1	0,2	0	0,0

B) Erfasste Fälle, Versuche und aufgeklärte Fälle nach Kalenderjahren

Jahr	Erfasste Fälle	Anteil an allen Straftaten %	Veränderung zum Vorjahr (von Sp. 1)		Versuche		Aufgeklärte Fälle		Häufigkeitszahl
			absolut	%	absolut	%	absolut	%	
1	2	3	4	5	6	7	8	9	
1995	166	0,0	59	55,1	0	0,0	163	98,2	4,8
1996	271	0,0	105	63,3	0	0,0	246	90,8	7,8
1997	416	0,1	145	53,5	5	1,2	380	91,3	12,0
1998	340	0,1	-76	-18,3	2	0,6	302	88,8	9,9
1999	384	0,1	44	12,9	1	0,3	368	95,8	11,3
2000	294	0,1	-90	-23,4	0	0,0	293	99,7	8,7
2001	293	0,1	-1	-0,3	0	0,0	293	100,0	8,7
2002	680	0,1	387	132,1	0	0,0	666	97,9	20,1
2003	759	0,1	79	11,6	3	0,4	739	97,4	22,4
2004	472	0,1	-287	-37,8	2	0,4	451	95,6	13,9

C) Tatverdächtige nach Altersgruppen und Geschlecht

Geschlecht	Insgesamt	Kinder		Jugendl.	Heranw.	Erwachsene
		unter 8 Jahre	im Alter von ... bis unter ... Jahre			21 und mehr Jahre
			8 - 14	14 - 18	18 - 21	
1	2	3	4	5	6	
Alle Staatsangehörigkeiten						
männlich	380	0	0	1	2	377
%	79,0	0,0	0,0	0,3	0,5	99,2
TVBZ	25	x	0	1	4	29
weiblich	101	0	0	0	1	100
%	21,0	0,0	0,0	0,0	1,0	99,0
TVBZ	6	x	0	0	2	7
insgesamt	481	0	0	1	3	477
%	100,0	0,0	0,0	0,2	0,6	99,2
TVBZ	15	x	0	1	3	18
darunter:						
Nicht-deutsche	236	0	0	1	1	234

H) Straftaten nach der Schadenshöhe (Wert des erlangten Gutes)

Schadensgruppe	Zahl der Fälle	
	absolut	%
Schadenssumme	1	2
bis unter 15 EUR	470	100,0
15 bis unter 50 EUR	0	0,0
50 bis unter 250 EUR	0	0,0
250 bis unter 500 EUR	0	0,0
500 bis unter 2.500 EUR	0	0,0
2.500 bis unter 5.000 EUR	0	0,0
5.000 bis unter 25.000 EUR	0	0,0
25.000 bis unter 50.000 EUR	0	0,0
50.000 und mehr	0	0,0
Schadenssumme in EUR	470	
Veränderung zum Vorjahr	-1.206	-72,0
Anteil am Gesamtschaden in %		0,0

A) Straftaten

Merkmal	Insgesamt		Veränderung zum Vorjahr	
	absolut	%	absolut	%
	1	2	3	4
Erfasste Fälle				
Insgesamt	8	100,0	-34	-81,0
darunter:				
- versuchte Fälle	0	0,0	0	0,0
- aufgeklärte Fälle	6	75,0	-35	-85,4
- mit Schusswaffe				
- gedroht	0	0,0	0	0,0
- geschossen	0	0,0	0	0,0
Aufgeklärte Fälle				
Insgesamt	6	100,0	-35	-85,4
darunter begangen:				
- von allein handelnden Tatverdächtigen	0	0,0	-38	-100,0
- von bereits in Erscheinung getretenen Tatverdächtigen	4	66,7	-10	-71,4
- von Konsumenten harter Drogen	0	0,0	0	0,0
- von Tatverdächtigen unter Alkoholeinfluß	0	0,0	0	0,0
- unter Mitführung einer Schusswaffe	0	0,0	0	0,0

B) Erfasste Fälle, Versuche und aufgeklärte Fälle nach Kalenderjahren

Jahr	Erfasste Fälle	Anteil an allen Straftaten %	Veränderung zum Vorjahr (von Sp. 1)		Versuche		Aufgeklärte Fälle		Häufigkeitszahl
			absolut	%	absolut	%	absolut	%	
1	2	3	4	5	6	7	8	9	
1995	71	0,0	65	1.083,3	0	0,0	71	100,0	2,0
1996	16	0,0	-55	-77,5	0	0,0	14	87,5	0,5
1997	26	0,0	10	62,5	1	3,8	25	96,2	0,8
1998	39	0,0	13	50,0	0	0,0	39	100,0	1,1
1999	11	0,0	-28	-71,8	0	0,0	7	63,6	0,3
2000	24	0,0	13	118,2	0	0,0	22	91,7	0,7
2001	24	0,0	0	0,0	0	0,0	23	95,8	0,7
2002	11	0,0	-13	-54,2	0	0,0	8	72,7	0,3
2003	42	0,0	31	281,8	0	0,0	41	97,6	1,2
2004	8	0,0	-34	-81,0	0	0,0	6	75,0	0,2

C) Tatverdächtige nach Altersgruppen und Geschlecht

Geschlecht	Insgesamt	Kinder		Jugendl.	Heranw.	Erwachsene
		unter 8 Jahre	im Alter			21 und mehr Jahre
			von ...	bis unter ... Jahre		
1	2	3	4	5	6	
Alle Staatsangehörigkeiten						
männlich	11	0	0	0	0	11
%	84,6	0,0	0,0	0,0	0,0	100,0
TVBZ	1	x	0	0	0	1
weiblich	2	0	0	0	0	2
%	15,4	0,0	0,0	0,0	0,0	100,0
TVBZ	0	x	0	0	0	0
insgesamt	13	0	0	0	0	13
%	100,0	0,0	0,0	0,0	0,0	100,0
TVBZ	0	x	0	0	0	0
darunter:						
Nicht-deutsche	0	0	0	0	0	0

H) Straftaten nach der Schadenshöhe (Wert des erlangten Gutes)

Schadensgruppe	Zahl der Fälle	
	absolut	%
Schadenssumme	1	2
bis unter 15 EUR	5	62,5
bis unter 50 EUR	0	0,0
bis unter 250 EUR	0	0,0
bis unter 500 EUR	0	0,0
bis unter 2.500 EUR	0	0,0
bis unter 5.000 EUR	0	0,0
bis unter 25.000 EUR	0	0,0
bis unter 50.000 EUR	0	0,0
und mehr	3	37,5
Schadenssumme in EUR	1.197.150	
Veränderung zum Vorjahr	382.679	
Anteil am Gesamtschaden in %	47,0	

A) Straftaten

Merkmal	Insgesamt		Veränderung zum Vorjahr	
	absolut	%	absolut	%
	1	2	3	4
Erfasste Fälle				
Insgesamt	765	100,0	-35	-4,4
darunter:				
- versuchte Fälle	22	2,9	10	83,3
- aufgeklärte Fälle	621	81,2	-57	-8,4
- mit Schußwaffe				
- gedroht	0	0,0	0	0,0
- geschossen	0	0,0	0	0,0
Aufgeklärte Fälle				
Insgesamt	621	100,0	-57	-8,4
darunter begangen:				
- von allein handelnden Tatverdächtigen	550	88,6	-76	-12,1
- von bereits in Erscheinung getretenen Tatverdächtigen	361	58,1	33	10,1
- von Konsumenten harter Drogen	0	0,0	-2	-100,0
- von Tatverdächtigen unter Alkoholeinfluß	7	1,1	-5	-41,7
- unter Mitführung einer Schußwaffe	2	0,3	-6	-75,0

B) Erfasste Fälle, Versuche und aufgeklärte Fälle nach Kalenderjahren

Jahr	Erfasste Fälle	Anteil an allen Straftaten %	Veränderung zum Vorjahr (von Sp. 1)		Versuche		Aufgeklärte Fälle		Häufigkeitszahl
			absolut	%	absolut	%	absolut	%	
1	2	3	4	5	6	7	8	9	
1995	392	0,1	-92	-19,0	6	1,5	331	84,4	11,3
1996	237	0,0	-155	-39,5	1	0,4	208	87,8	6,8
1997	339	0,1	102	43,0	4	1,2	325	95,9	9,8
1998	290	0,0	-49	-14,5	1	0,3	266	91,7	8,5
1999	383	0,1	93	32,1	10	2,6	339	88,5	11,3
2000	397	0,1	14	3,7	3	0,8	354	89,2	11,7
2001	526	0,1	129	32,5	6	1,1	440	83,7	15,6
2002	1.020	0,2	494	93,9	16	1,6	897	87,9	30,1
2003	800	0,1	-220	-21,6	12	1,5	678	84,8	23,6
2004	765	0,1	-35	-4,4	22	2,9	621	81,2	22,6

D) Sonstige Angaben zum Tatverdächtigen

Merkmal		Insgesamt		Veränderung zum Vorjahr	
		absolut	%	absolut	%
		1	2	3	4
Tatverdächtige	männl.	559	82,0	30	5,7
	weibl.	123	18,0	35	39,8
	insges.	682	100,0	65	10,5
darunter:					
- alleinhandelnde Tatverdächtige	männl.	436	78,0	-23	-5,0
	weibl.	85	69,1	25	41,7
	insges.	521	76,4	2	0,4
- als Tatverdächtige bereits in Erscheinung getretene Personen	männl.	317	56,7	38	13,6
	weibl.	49	39,8	15	44,1
	insges.	366	53,7	53	16,9
- Konsumenten harter Drogen	männl.	0	0,0	-2	-100,0
	weibl.	0	0,0	0	0,0
	insges.	0	0,0	-2	-100,0
- unter Alkohol-einfluß	männl.	7	1,3	1	16,7
	weibl.	0	0,0	0	0,0
	insges.	7	1,0	1	16,7
- Schußwaffe mitgeführt	männl.	2	0,4	0	0,0
	weibl.	0	0,0	0	0,0
	insges.	2	0,3	0	0,0

E) Nichtdeutsche Tatverdächtige nach dem Grund des Aufenthaltes

Grund des Aufenthaltes	Insgesamt		Veränderung zum Vorjahr	
	absolut	%	absolut	%
	1	2	3	4
Insgesamt	132	100,0	-16	-10,8
davon:				
- Illegal aufhältlich	3	2,3	-2	-40,0
- Legal aufhältlich	129	97,7	-14	-9,8
davon:				
- Tourist / Durchreisender	8	6,2	5	166,7
- Student / Schüler	5	3,9	2	66,7
- Arbeitnehmer	4	3,1	-6	-60,0
- Gewerbetreibender	21	16,3	4	23,5
- Asylbewerber	0	0,0	-4	-100,0
- Sonstige	91	70,5	-15	-14,2

C) Tatverdächtige nach Altersgruppen, Geschlecht und Staatsangehörigkeit (Tatverdächtigenbelastung)

Geschlecht	Insgesamt	Kinder			Jugendliche			Heranwachs.			Erwachsene					Geschlecht
		unter 8 Jahre	im Alter von ... bis unter ... Jahre			8 bis unter 21 Jahre	im Alter von ... bis unter ... Jahre			60 und mehr Jahre	21 und mehr Jahre					
			8 - 14	14 - 18	18 - 21		21 - 25	25 - 30	30 - 40			40 - 50	50 - 60			
1	2	3	4	5	6	7	8	9	10	11	12	13				
Alle Staatsangehörigkeiten													100,0 %			
männlich	559	0	1	35	39	75	73	60	182	108	45	16	484	männlich		
%	82,0	0,0	0,2	6,3	7,0	13,4	13,1	10,7	32,6	19,3	8,1	2,9	86,6	%		
TVBZ	37	x	1	49	70	36	81	51	65	39	22	5	37	TVBZ		
weiblich	123	0	0	7	7	14	11	16	42	27	6	7	109	weiblich		
%	18,0	0,0	0,0	5,7	5,7	11,4	8,9	13,0	34,1	22,0	4,9	5,7	88,6	%		
TVBZ	8	x	0	10	13	7	12	14	16	10	3	2	8	TVBZ		
insgesamt	682	0	1	42	46	89	84	76	224	135	51	23	593	insgesamt		
%	100,0	0,0	0,1	6,2	6,7	13,0	12,3	11,1	32,8	19,8	7,5	3,4	87,0	%		
TVBZ	22	x	1	30	42	22	46	32	41	25	12	3	22	TVBZ		
Deutsche													80,6%			
männlich	457	0	0	26	33	59	62	45	146	92	40	13	398	männlich		
%	83,1	0,0	0,0	5,7	7,2	12,9	13,6	9,8	31,9	20,1	8,8	2,8	87,1	%		
TVBZ	36	x	0	42	69	33	83	49	65	39	22	4	36	TVBZ		
weiblich	93	0	0	7	6	13	6	14	31	19	3	7	80	weiblich		
%	16,9	0,0	0,0	7,5	6,5	14,0	6,5	15,1	33,3	20,4	3,2	7,5	86,0	%		
TVBZ	7	x	0	12	13	8	8	15	15	8	2	2	6	TVBZ		
insgesamt	550	0	0	33	39	72	68	59	177	111	43	20	478	insgesamt		
%	100,0	0,0	0,0	6,0	7,1	13,1	12,4	10,7	32,2	20,2	7,8	3,6	86,9	%		
TVBZ	20	x	0	27	41	21	45	32	40	24	12	3	20	TVBZ		
Nichtdeutsche													19,4 %			
männlich	102	0	1	9	6	16	11	15	36	16	5	3	86	männlich		
%	77,3	0,0	1,0	8,8	5,9	15,7	10,8	14,7	35,3	15,7	4,9	2,9	84,3	%		
TVBZ	46	x	7	90	80	50	72	57	63	39	20	13	46	TVBZ		
weiblich	30	0	0	0	1	1	5	2	11	8	3	0	29	weiblich		
%	22,7	0,0	0,0	0,0	3,3	3,3	16,7	6,7	36,7	26,7	10,0	0,0	96,7	%		
TVBZ	15	x	0	0	14	3	30	8	22	25	12	0	17	TVBZ		
insgesamt	132	0	1	9	7	17	16	17	47	24	8	3	115	insgesamt		
%	100,0	0,0	0,8	6,8	5,3	12,9	12,1	12,9	35,6	18,2	6,1	2,3	87,1	%		
TVBZ	31	x	4	47	48	28	50	32	44	33	16	7	32	TVBZ		
darunter: Nichtdeutsche (ohne Illegale, Touristen - Durchreisende)													17,7 %			
männlich	95	0	1	8	5	14	10	15	34	15	5	2	81	männlich		
%	78,5	0,0	1,1	8,4	5,3	14,7	10,5	15,8	35,8	15,8	5,3	2,1	85,3	%		
TVBZ	43	x	7	80	66	44	65	57	59	37	20	8	43	TVBZ		
weiblich	26	0	0	0	1	1	3	1	10	8	3	0	25	weiblich		
%	21,5	0,0	0,0	0,0	3,8	3,8	11,5	3,8	38,5	30,8	11,5	0,0	96,2	%		
TVBZ	13	x	0	0	14	3	18	4	20	25	12	0	15	TVBZ		
insgesamt	121	0	1	8	6	15	13	16	44	23	8	2	106	insgesamt		
%	100,0	0,0	0,8	6,6	5,0	12,4	10,7	13,2	36,4	19,0	6,6	1,7	87,6	%		
TVBZ	29	x	4	42	41	24	41	30	41	32	16	4	30	TVBZ		

H) Straftaten nach der Schadenshöhe (Wert des erlangten Gutes)

Schadensgruppe		Zahl der Fälle		
		absolut	%	
Schadenssumme		1	2	
	bis unter 15 EUR	432	60,4	
15	bis unter 50 EUR	58	8,1	
50	bis unter 250 EUR	106	14,8	
250	bis unter 500 EUR	17	2,4	
500	bis unter 2.500 EUR	83	11,6	
2.500	bis unter 5.000 EUR	7	1,0	
5.000	bis unter 25.000 EUR	11	1,5	
25.000	bis unter 50.000 EUR	0	0,0	
50.000	und mehr	1	0,1	

Schadenssumme in EUR	354.815	
Veränderung zum Vorjahr	-3.046.585	-89,6
Anteil am Gesamtschaden in %		0,0

Deutsche und Nichtdeutsche Tatverdächtige nach Altersgruppen (%)

Die Proportionen der Säulen entsprechen den unterschiedlichen Summen jeder Wertserie

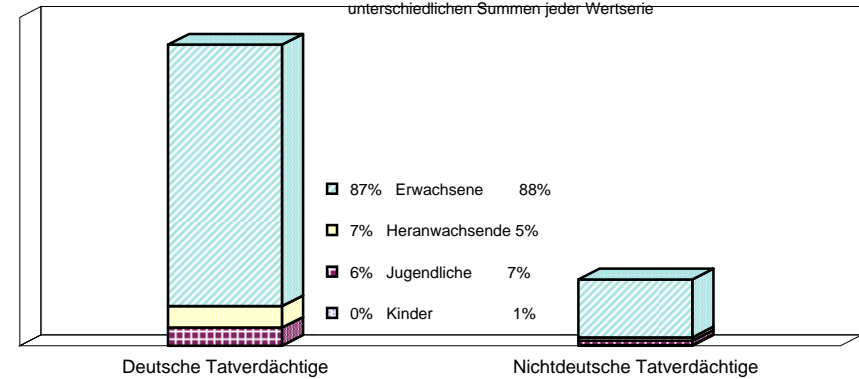

Nichtdeutsche ohne Illegale, Touristen/Durchreisende
Einzeldaten siehe Tabelle C

Erfasste und aufgeklärte Straftaten - nach Kalenderjahren -

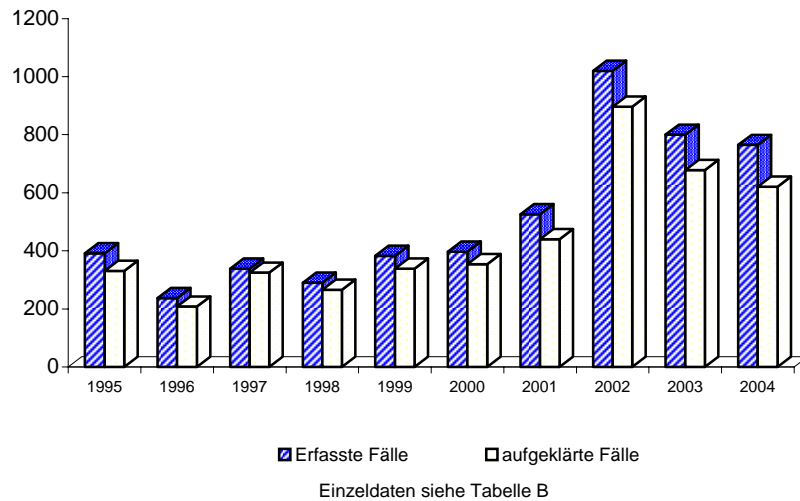

Tatverdächtigensbelastung nach Altersgruppen

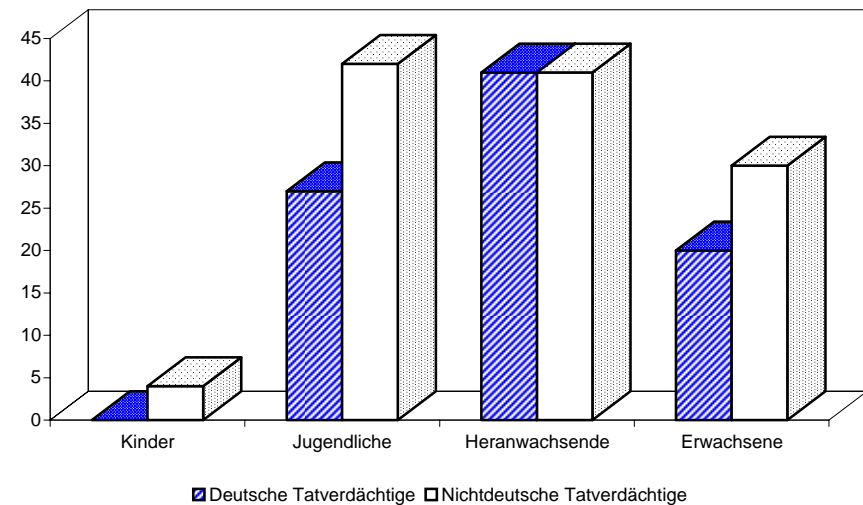

Noch: Straftaten im Zusammenhang mit Urheberrechtsbestimmungen (UrheberrechtsG, MarkenG, § 17 UWG, GebrauchsmusterG, GeschmacksmusterG, KunsturheberrechtsG, PatentG, HalbleiterschutzG) - Softwarepiraterie in Form privater Anwendung (z.B. Computerspiele)

Berlin 2004

7151

A) Straftaten

Merkmal	Insgesamt		Veränderung zum Vorjahr	
	absolut	%	absolut	%
	1	2	3	4
Erfasste Fälle				
Insgesamt	167	100,0	-51	-23,4
darunter:				
- versuchte Fälle	2	1,2	2	0,0
- aufgeklärte Fälle	124	74,3	-57	-31,5
- mit Schußwaffe				
- gedroht	0	0,0	0	0,0
- geschossen	0	0,0	0	0,0
Aufgeklärte Fälle				
Insgesamt	124	100,0	-57	-31,5
darunter begangen:				
- von allein handelnden Tatverdächtigen	121	97,6	-57	-32,0
- von bereits in Erscheinung getretenen Tatverdächtigen	59	47,6	-16	-21,3
- von Konsumenten harter Drogen	0	0,0	0	0,0
- von Tatverdächtigen unter Alkoholeinfluß	0	0,0	-2	-100,0
- unter Mitführung einer Schußwaffe	1	0,8	0	0,0

B) Erfasste Fälle, Versuche und aufgeklärte Fälle nach Kalenderjahren

Jahr	Erfasste Fälle	Anteil an allen Straftaten %	Veränderung zum Vorjahr (von Sp. 1)		Versuche		Aufgeklärte Fälle		Häufigkeitszahl
			absolut	%	absolut	%	absolut	%	
1	2	3	4	5	6	7	8	9	
1995	52	0,0	-20	-27,8	0	0,0	48	92,3	1,5
1996	24	0,0	-28	-53,8	0	0,0	22	91,7	0,7
1997	30	0,0	6	25,0	0	0,0	30	100,0	0,9
1998	55	0,0	25	83,3	0	0,0	53	96,4	1,6
1999	79	0,0	24	43,6	2	2,5	78	98,7	2,3
2000	110	0,0	31	39,2	0	0,0	105	95,5	3,2
2001	120	0,0	10	9,1	0	0,0	116	96,7	3,5
2002	198	0,0	78	65,0	2	1,0	145	73,2	5,8
2003	218	0,0	20	10,1	0	0,0	181	83,0	6,4
2004	167	0,0	-51	-23,4	2	1,2	124	74,3	4,9

D) Sonstige Angaben zum Tatverdächtigen

Merkmal		Insgesamt		Veränderung zum Vorjahr	
		absolut	%	absolut	%
		1	2	3	4
Tatverdächtige	männl.	107	84,3	-65	-37,8
	weibl.	20	15,7	7	53,8
	insges.	127	100,0	-58	-31,4
darunter:					
- alleinhandelnde Tatverdächtige	männl.	100	93,5	-66	-39,8
	weibl.	20	100,0	8	66,7
	insges.	120	94,5	-58	-32,6
- als Tatverdächtige bereits in Erscheinung getretene Personen	männl.	54	50,5	-18	-25,0
	weibl.	4	20,0	-1	-20,0
	insges.	58	45,7	-19	-24,7
- Konsumenten harter Drogen	männl.	0	0,0	0	0,0
	weibl.	0	0,0	0	0,0
	insges.	0	0,0	0	0,0
- unter Alkohol- einfluß	männl.	0	0,0	-2	-100,0
	weibl.	0	0,0	0	0,0
	insges.	0	0,0	-2	-100,0
- Schußwaffe mitgeführt	männl.	1	0,9	0	0,0
	weibl.	0	0,0	0	0,0
	insges.	1	0,8	0	0,0

E) Nichtdeutsche Tatverdächtige nach dem Grund des Aufenthaltes

Grund des Aufenthaltes	Insgesamt		Veränderung zum Vorjahr	
	absolut	%	absolut	%
	1	2	3	4
Insgesamt	12	100,0	-5	-29,4
davon:				
- Illegal aufhältlich	0	0,0	0	0,0
- Legal aufhältlich	12	100,0	-5	-29,4
davon:				
- Tourist / Durchreisender	0	0,0	0	0,0
- Student / Schüler	2	16,7	2	0,0
- Arbeitnehmer	1	8,3	-3	-75,0
- Gewerbetreibender	1	8,3	0	0,0
- Asylbewerber	0	0,0	0	0,0
- Sonstige	8	66,7	-4	-33,3

Noch: Straftaten im Zusammenhang mit Urheberrechtsbestimmungen (UrheberrechtsG, MarkenG, § 17 UWG, GebrauchsmusterG, GeschmacksmusterG, KunsturheberrechtsG, PatentG, HalbleiterschutzG) - Softwarepiraterie in Form privater Anwendung (z.B. Computerspiele)

C) Tatverdächtige nach Altersgruppen, Geschlecht und Staatsangehörigkeit (Tatverdächtigenbelastung)

Geschlecht	Insgesamt	Kinder			Jugendliche			Heranwachs.			Erwachsene					Geschlecht
		unter 8 Jahre	im Alter von ... bis unter ... Jahre			8 bis unter 21 Jahre	im Alter von ... bis unter ... Jahre			60 und mehr Jahre	21 und mehr Jahre					
			8 - 14	14 - 18	18 - 21		21 - 25	25 - 30	30 - 40			40 - 50	50 - 60			
1	2	3	4	5	6	7	8	9	10	11	12	13				
Alle Staatsangehörigkeiten														100,0 %		
männlich	107	0	0	6	9	15	19	8	36	19	8	2	92	männlich		
%	84,3	0,0	0,0	5,6	8,4	14,0	17,8	7,5	33,6	17,8	7,5	1,9	86,0	%		
TVBZ	7	x	0	8	16	7	21	7	13	7	4	1	7	TVBZ		
weiblich	20	0	0	3	2	5	0	2	8	5	0	0	15	weiblich		
%	15,7	0,0	0,0	15,0	10,0	25,0	0,0	10,0	40,0	25,0	0,0	0,0	75,0	%		
TVBZ	1	x	0	4	4	2	0	2	3	2	0	0	1	TVBZ		
insgesamt	127	0	0	9	11	20	19	10	44	24	8	2	107	insgesamt		
%	100,0	0,0	0,0	7,1	8,7	15,7	15,0	7,9	34,6	18,9	6,3	1,6	84,3	%		
TVBZ	4	x	0	6	10	5	10	4	8	5	2	0	4	TVBZ		
Deutsche														90,6%		
männlich	96	0	0	3	7	10	18	7	33	19	7	2	86	männlich		
%	83,5	0,0	0,0	3,1	7,3	10,4	18,8	7,3	34,4	19,8	7,3	2,1	89,6	%		
TVBZ	7	x	0	5	15	6	24	8	15	8	4	1	8	TVBZ		
weiblich	19	0	0	3	2	5	0	2	7	5	0	0	14	weiblich		
%	16,5	0,0	0,0	15,8	10,5	26,3	0,0	10,5	36,8	26,3	0,0	0,0	73,7	%		
TVBZ	1	x	0	5	4	3	0	2	3	2	0	0	1	TVBZ		
insgesamt	115	0	0	6	9	15	18	9	40	24	7	2	100	insgesamt		
%	100,0	0,0	0,0	5,2	7,8	13,0	15,7	7,8	34,8	20,9	6,1	1,7	87,0	%		
TVBZ	4	x	0	5	9	4	12	5	9	5	2	0	4	TVBZ		
Nichtdeutsche														9,4 %		
männlich	11	0	0	3	2	5	1	1	3	0	1	0	6	männlich		
%	91,7	0,0	0,0	27,3	18,2	45,5	9,1	9,1	27,3	0,0	9,1	0,0	54,5	%		
TVBZ	5	x	0	30	27	16	7	4	5	0	4	0	3	TVBZ		
weiblich	1	0	0	0	0	0	0	0	1	0	0	0	1	weiblich		
%	8,3	0,0	0,0	0,0	0,0	0,0	0,0	0,0	100,0	0,0	0,0	0,0	100,0	%		
TVBZ	1	x	0	0	0	0	0	0	2	0	0	0	1	TVBZ		
insgesamt	12	0	0	3	2	5	1	1	4	0	1	0	7	insgesamt		
%	100,0	0,0	0,0	25,0	16,7	41,7	8,3	8,3	33,3	0,0	8,3	0,0	58,3	%		
TVBZ	3	x	0	16	14	8	3	2	4	0	2	0	2	TVBZ		
darunter: Nichtdeutsche (ohne Illegale, Touristen - Durchreisende)														9,4 %		
männlich	11	0	0	3	2	5	1	1	3	0	1	0	6	männlich		
%	91,7	0,0	0,0	27,3	18,2	45,5	9,1	9,1	27,3	0,0	9,1	0,0	54,5	%		
TVBZ	5	x	0	30	27	16	7	4	5	0	4	0	3	TVBZ		
weiblich	1	0	0	0	0	0	0	0	1	0	0	0	1	weiblich		
%	8,3	0,0	0,0	0,0	0,0	0,0	0,0	0,0	100,0	0,0	0,0	0,0	100,0	%		
TVBZ	1	x	0	0	0	0	0	0	2	0	0	0	1	TVBZ		
insgesamt	12	0	0	3	2	5	1	1	4	0	1	0	7	insgesamt		
%	100,0	0,0	0,0	25,0	16,7	41,7	8,3	8,3	33,3	0,0	8,3	0,0	58,3	%		
TVBZ	3	x	0	16	14	8	3	2	4	0	2	0	2	TVBZ		

H) Straftaten nach der Schadenshöhe (Wert des erlangten Gutes)

Schadensgruppe	Zahl der Fälle	
	absolut	%
Schadenssumme	1	2
bis unter 15 EUR	59	35,8
15 bis unter 50 EUR	8	4,8
50 bis unter 250 EUR	22	13,3
250 bis unter 500 EUR	9	5,5
500 bis unter 2.500 EUR	59	35,8
2.500 bis unter 5.000 EUR	4	2,4
5.000 bis unter 25.000 EUR	4	2,4
25.000 bis unter 50.000 EUR	0	0,0
50.000 und mehr	0	0,0

Schadenssumme in EUR	130.538	
Veränderung zum Vorjahr	-90.125	-40,8
Anteil am Gesamtschaden in %		0,0

Deutsche und Nichtdeutsche Tatverdächtige nach Altersgruppen (%)

Die Proportionen der Säulen entsprechen den unterschiedlichen Summen jeder Wertserie

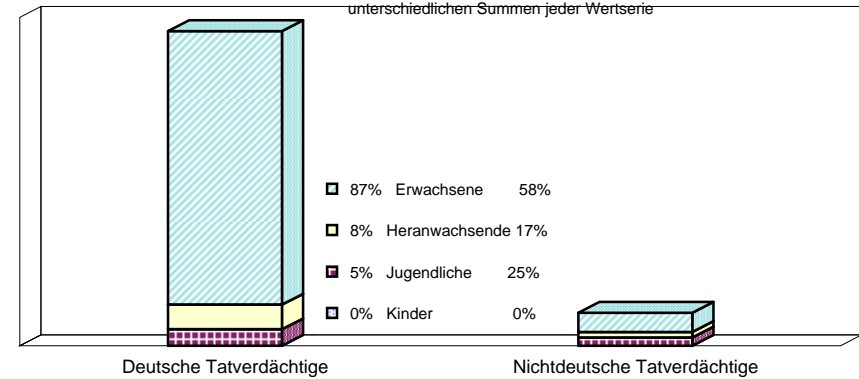

Nichtdeutsche ohne Illegale, Touristen/Durchreisende
Einzeldaten siehe Tabelle C

Erfasste und aufgeklärte Straftaten - nach Kalenderjahren -

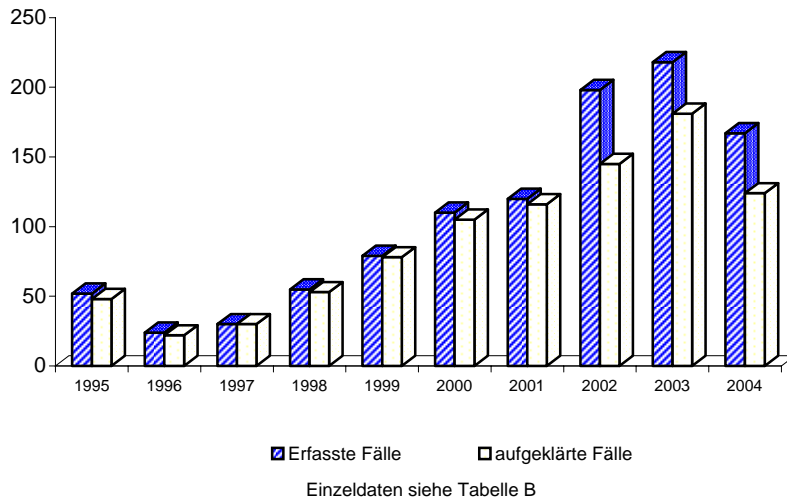

Tatverdäigtenbelastung nach Altersgruppen

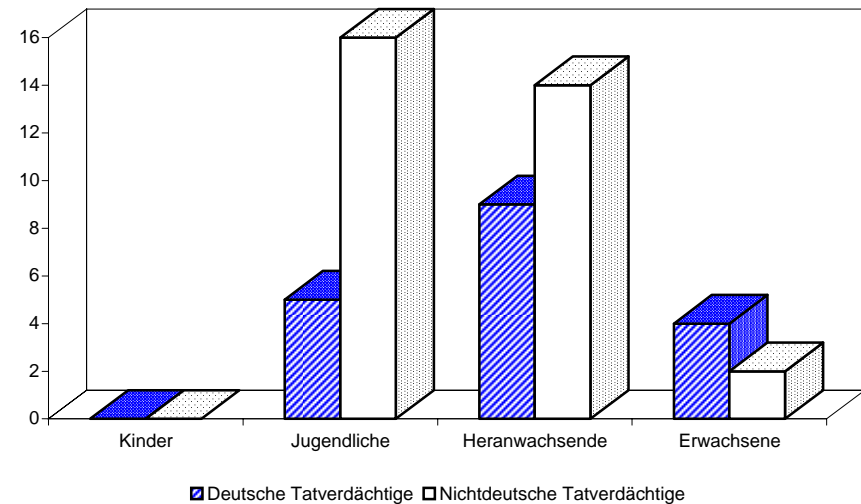

A) Straftaten

Merkmal	Insgesamt		Veränderung zum Vorjahr	
	absolut	%	absolut	%
	1	2	3	4
Erfasste Fälle				
Insgesamt	24	100,0	-92	-79,3
darunter:				
- versuchte Fälle	0	0,0	-2	-100,0
- aufgeklärte Fälle	17	70,8	-93	-84,5
- mit Schußwaffe				
- gedroht	0	0,0	0	0,0
- geschossen	0	0,0	0	0,0
Aufgeklärte Fälle				
Insgesamt	17	100,0	-93	-84,5
darunter begangen:				
- von allein handelnden Tatverdächtigen	15	88,2	-86	-85,1
- von bereits in Erscheinung getretenen Tatverdächtigen	10	58,8	-20	-66,7
- von Konsumenten harter Drogen	0	0,0	0	0,0
- von Tatverdächtigen unter Alkoholeinfluß	1	5,9	-5	-83,3
- unter Mitführung einer Schußwaffe	0	0,0	-6	-100,0

B) Erfasste Fälle, Versuche und aufgeklärte Fälle nach Kalenderjahren

Jahr	Erfasste Fälle	Anteil an allen Straftaten %	Veränderung zum Vorjahr (von Sp. 1)		Versuche		Aufgeklärte Fälle		Häufigkeitszahl
			absolut	%	absolut	%	absolut	%	
1	2	3	4	5	6	7	8	9	
1995	17	0,0	8	88,9	0	0,0	17	100,0	0,5
1996	25	0,0	8	47,1	0	0,0	23	92,0	0,7
1997	25	0,0	0	0,0	0	0,0	24	96,0	0,7
1998	37	0,0	12	48,0	0	0,0	35	94,6	1,1
1999	41	0,0	4	10,8	3	7,3	37	90,2	1,2
2000	43	0,0	2	4,9	0	0,0	43	100,0	1,3
2001	22	0,0	-21	-48,8	1	4,5	15	68,2	0,7
2002	70	0,0	48	218,2	1	1,4	50	71,4	2,1
2003	116	0,0	46	65,7	2	1,7	110	94,8	3,4
2004	24	0,0	-92	-79,3	0	0,0	17	70,8	0,7

D) Sonstige Angaben zum Tatverdächtigen

Merkmal		Insgesamt		Veränderung zum Vorjahr	
		absolut	%	absolut	%
		1	2	3	4
Tatverdächtige	männl.	18	94,7	-3	-14,3
	weibl.	1	5,3	-4	-80,0
	insges.	19	100,0	-7	-26,9
darunter:					
- alleinhandelnde Tatverdächtige	männl.	14	77,8	-2	-12,5
	weibl.	0	0,0	-2	-100,0
	insges.	14	73,7	-4	-22,2
- als Tatverdächtige bereits in Erscheinung getretene Personen	männl.	11	61,1	-5	-31,3
	weibl.	0	0,0	-3	-100,0
	insges.	11	57,9	-8	-42,1
- Konsumenten harter Drogen	männl.	0	0,0	0	0,0
	weibl.	0	0,0	0	0,0
	insges.	0	0,0	0	0,0
- unter Alkohol-einfluß	männl.	1	5,6	0	0,0
	weibl.	0	0,0	0	0,0
	insges.	1	5,3	0	0,0
- Schußwaffe mitgeführt	männl.	0	0,0	-1	-100,0
	weibl.	0	0,0	0	0,0
	insges.	0	0,0	-1	-100,0

E) Nichtdeutsche Tatverdächtige nach dem Grund des Aufenthaltes

Grund des Aufenthaltes	Insgesamt		Veränderung zum Vorjahr	
	absolut	%	absolut	%
	1	2	3	4
Insgesamt	5	100,0	-7	-58,3
davon:				
- Illegal aufhältlich	0	0,0	0	0,0
- Legal aufhältlich	5	100,0	-7	-58,3
davon:				
- Tourist / Durchreisender	0	0,0	0	0,0
- Student / Schüler	0	0,0	-1	-100,0
- Arbeitnehmer	0	0,0	0	0,0
- Gewerbetreibender	1	20,0	0	0,0
- Asylbewerber	0	0,0	-1	-100,0
- Sonstige	4	80,0	-5	-55,6

Noch: Straftaten im Zusammenhang mit Urheberrechtsbestimmungen (UrheberrechtsG, MarkenG, § 17 UWG, GebrauchsmusterG, GeschmacksmusterG, KunsturheberrechtsG, PatentG, HalbleiterschutzG) - Softwarepiraterie in Form gewerbsmäßigen Handelns

C) Tatverdächtige nach Altersgruppen, Geschlecht und Staatsangehörigkeit (Tatverdächtigenbelastung)

Geschlecht	Insgesamt	Kinder			Jugendliche		Heranwachs.	Erwachsene					60 und mehr Jahre	21 und mehr Jahre	Geschlecht
		unter 8 Jahre	im Alter von ... bis unter ... Jahre			8 bis unter 21 Jahre	im Alter von ... bis unter ... Jahre								
			8 - 14	14 - 18	18 - 21		21 - 25	25 - 30	30 - 40	40 - 50	50 - 60				
1	2	3	4	5	6	7	8	9	10	11	12	13			
Alle Staatsangehörigkeiten															100,0 %
männlich	18	0	0	2	2	4	0	3	6	2	1	2	14	männlich	
%	94,7	0,0	0,0	11,1	11,1	22,2	0,0	16,7	33,3	11,1	5,6	11,1	77,8	%	
TVBZ	1	x	0	3	4	2	0	3	2	1	0	1	1	TVBZ	
weiblich	1	0	0	0	0	0	0	0	0	0	1	0	1	weiblich	
%	5,3	0,0	0,0	0,0	0,0	0,0	0,0	0,0	0,0	0,0	100,0	0,0	100,0	%	
TVBZ	0	x	0	0	0	0	0	0	0	0	0	0	0	TVBZ	
insgesamt	19	0	0	2	2	4	0	3	6	2	2	2	15	insgesamt	
%	100,0	0,0	0,0	10,5	10,5	21,1	0,0	15,8	31,6	10,5	10,5	10,5	78,9	%	
TVBZ	1	x	0	1	2	1	0	1	1	0	0	0	1	TVBZ	
Deutsche															73,7%
männlich	14	0	0	1	1	2	0	3	4	2	1	2	12	männlich	
%	100,0	0,0	0,0	7,1	7,1	14,3	0,0	21,4	28,6	14,3	7,1	14,3	85,7	%	
TVBZ	1	x	0	2	2	1	0	3	2	1	1	1	1	TVBZ	
weiblich	0	0	0	0	0	0	0	0	0	0	0	0	0	weiblich	
%	0,0	0,0	0,0	0,0	0,0	0,0	0,0	0,0	0,0	0,0	0,0	0,0	0,0	%	
TVBZ	0	x	0	0	0	0	0	0	0	0	0	0	0	TVBZ	
insgesamt	14	0	0	1	1	2	0	3	4	2	1	2	12	insgesamt	
%	100,0	0,0	0,0	7,1	7,1	14,3	0,0	21,4	28,6	14,3	7,1	14,3	85,7	%	
TVBZ	1	x	0	1	1	1	0	2	1	0	0	0	1	TVBZ	
Nichtdeutsche															26,3 %
männlich	4	0	0	1	1	2	0	0	2	0	0	0	2	männlich	
%	80,0	0,0	0,0	25,0	25,0	50,0	0,0	0,0	50,0	0,0	0,0	0,0	50,0	%	
TVBZ	2	x	0	10	13	6	0	0	3	0	0	0	1	TVBZ	
weiblich	1	0	0	0	0	0	0	0	0	0	1	0	1	weiblich	
%	20,0	0,0	0,0	0,0	0,0	0,0	0,0	0,0	0,0	0,0	100,0	0,0	100,0	%	
TVBZ	1	x	0	0	0	0	0	0	0	0	4	0	1	TVBZ	
insgesamt	5	0	0	1	1	2	0	0	2	0	1	0	3	insgesamt	
%	100,0	0,0	0,0	20,0	20,0	40,0	0,0	0,0	40,0	0,0	20,0	0,0	60,0	%	
TVBZ	1	x	0	5	7	3	0	0	2	0	2	0	1	TVBZ	
darunter: Nichtdeutsche (ohne Illegale, Touristen - Durchreisende)															26,3 %
männlich	4	0	0	1	1	2	0	0	2	0	0	0	2	männlich	
%	80,0	0,0	0,0	25,0	25,0	50,0	0,0	0,0	50,0	0,0	0,0	0,0	50,0	%	
TVBZ	2	x	0	10	13	6	0	0	3	0	0	0	1	TVBZ	
weiblich	1	0	0	0	0	0	0	0	0	0	1	0	1	weiblich	
%	20,0	0,0	0,0	0,0	0,0	0,0	0,0	0,0	0,0	0,0	100,0	0,0	100,0	%	
TVBZ	1	x	0	0	0	0	0	0	0	0	4	0	1	TVBZ	
insgesamt	5	0	0	1	1	2	0	0	2	0	1	0	3	insgesamt	
%	100,0	0,0	0,0	20,0	20,0	40,0	0,0	0,0	40,0	0,0	20,0	0,0	60,0	%	
TVBZ	1	x	0	5	7	3	0	0	2	0	2	0	1	TVBZ	

H) Straftaten nach der Schadenshöhe (Wert des erlangten Gutes)

Schadensgruppe	Zahl der Fälle	
	absolut	%
Schadenssumme	1	2
bis unter 15 EUR	12	50,0
bis unter 50 EUR	3	12,5
bis unter 250 EUR	5	20,8
bis unter 500 EUR	1	4,2
bis unter 2.500 EUR	3	12,5
bis unter 5.000 EUR	0	0,0
bis unter 25.000 EUR	0	0,0
bis unter 50.000 EUR	0	0,0
und mehr	0	0,0

Schadenssumme in EUR	4.321	
Veränderung zum Vorjahr	-4.714	-52,2
Anteil am Gesamtschaden in %		0,0

Deutsche und Nichtdeutsche Tatverdächtige nach Altersgruppen (%)

Die Proportionen der Säulen entsprechen den unterschiedlichen Summen jeder Wertserie

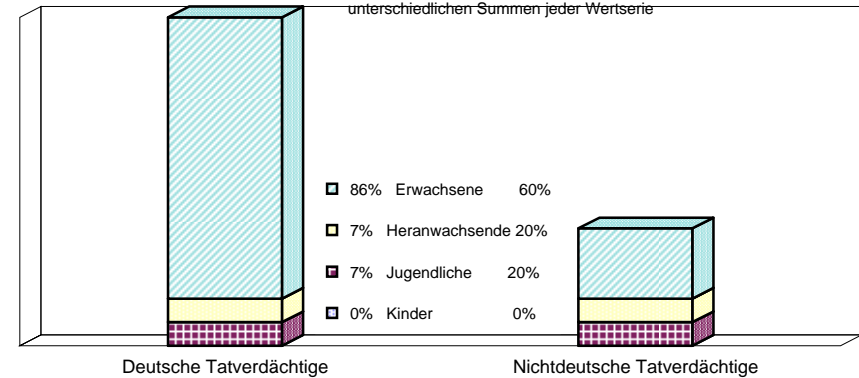

Nichtdeutsche ohne Illegale, Touristen/Durchreisende
Einzeldaten siehe Tabelle C

Erfasste und aufgeklärte Straftaten - nach Kalenderjahren -

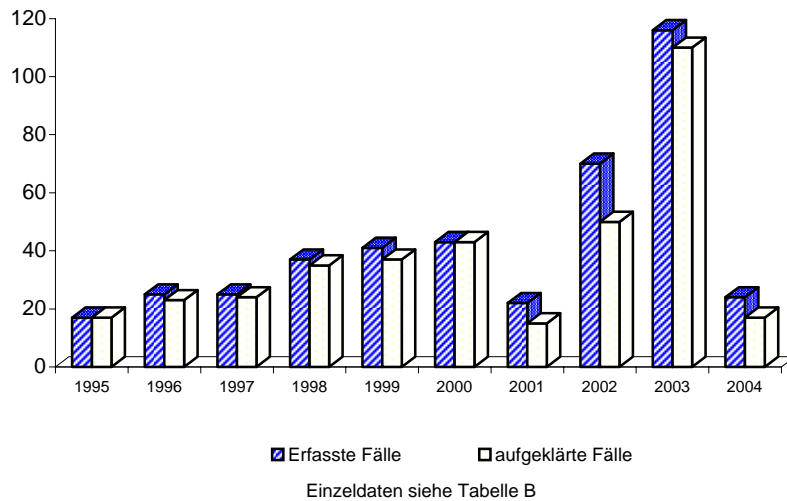

Tatverdächtigensbelastung nach Altersgruppen

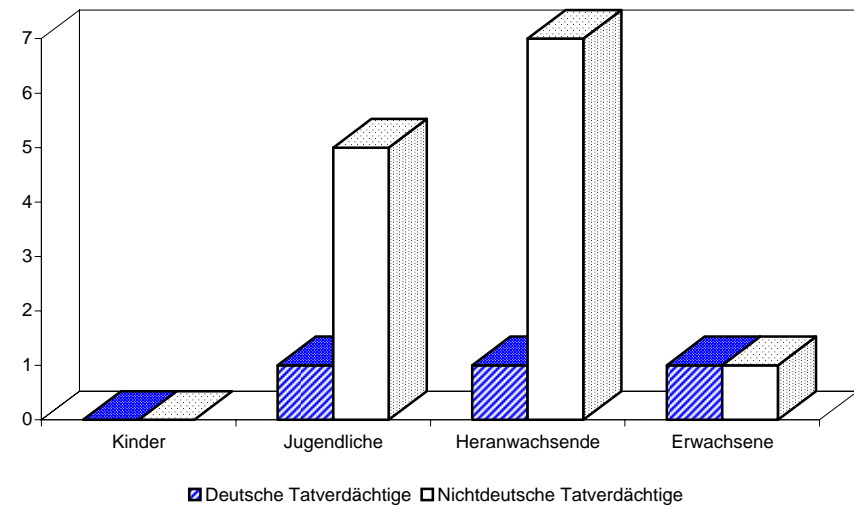

Noch: Straftaten im Zusammenhang mit Urheberrechtsbestimmungen (UrheberrechtsG, MarkenG, § 17 UWG, GebrauchsmusterG, GeschmacksmusterG, KunsturheberrechtsG, PatentG, HalbleiterschutzG) - Verrat von Betriebs- und Geschäftsgeheimnissen nach § 17, Abs. 1 UWG

A) Straftaten

Merkmal	Insgesamt		Veränderung zum Vorjahr	
	absolut	%	absolut	%
	1	2	3	4
Erfasste Fälle				
Insgesamt	10	100,0	-3	-23,1
darunter:				
- versuchte Fälle	1	10,0	1	0,0
- aufgeklärte Fälle	8	80,0	-4	-33,3
- mit Schußwaffe				
- gedroht	0	0,0	0	0,0
- geschossen	0	0,0	0	0,0
Aufgeklärte Fälle				
Insgesamt	8	100,0	-4	-33,3
darunter begangen:				
- von allein handelnden Tatverdächtigen	4	50,0	-6	-60,0
- von bereits in Erscheinung getretenen Tatverdächtigen	7	87,5	0	0,0
- von Konsumenten harter Drogen	0	0,0	0	0,0
- von Tatverdächtigen unter Alkoholeinfluß	0	0,0	0	0,0
- unter Mitführung einer Schußwaffe	0	0,0	0	0,0

B) Erfasste Fälle, Versuche und aufgeklärte Fälle nach Kalenderjahren

Jahr	Erfasste Fälle	Anteil an allen Straftaten %	Veränderung zum Vorjahr (von Sp. 1)		Versuche		Aufgeklärte Fälle		Häufigkeitszahl
			absolut	%	absolut	%	absolut	%	
1	2	3	4	5	6	7	8	9	
1995	8	0,0	-3	-27,3	0	0,0	7	87,5	0,2
1996	11	0,0	3	37,5	0	0,0	11	100,0	0,3
1997	10	0,0	-1	-9,1	1	10,0	10	100,0	0,3
1998	5	0,0	-5	-50,0	0	0,0	4	80,0	0,1
1999	14	0,0	9	180,0	2	14,3	13	92,9	0,4
2000	12	0,0	-2	-14,3	0	0,0	8	66,7	0,4
2001	4	0,0	-8	-66,7	2	50,0	5	125,0	0,1
2002	12	0,0	8	200,0	1	8,3	9	75,0	0,4
2003	13	0,0	1	8,3	0	0,0	12	92,3	0,4
2004	10	0,0	-3	-23,1	1	10,0	8	80,0	0,3

C) Tatverdächtige nach Altersgruppen und Geschlecht

Geschlecht	Insgesamt	Kinder		Jugendl.	Heranw.	Erwachsene
		unter 8 Jahre	im Alter			21 und mehr Jahre
			von ... 8 - 14	bis unter ... 14 - 18	18 - 21	
1	2	3	4	5	6	
Alle Staatsangehörigkeiten						
männlich	14	0	0	0	0	14
%	93,3	0,0	0,0	0,0	0,0	100,0
TVBZ	1	x	0	0	0	1
weiblich	1	0	0	0	0	1
%	6,7	0,0	0,0	0,0	0,0	100,0
TVBZ	0	x	0	0	0	0
insgesamt	15	0	0	0	0	15
%	100,0	0,0	0,0	0,0	0,0	100,0
TVBZ	0	x	0	0	0	1
darunter:						
Nicht-deutsche	0	0	0	0	0	0

Erfasste und aufgeklärte Straftaten - nach Kalenderjahren -

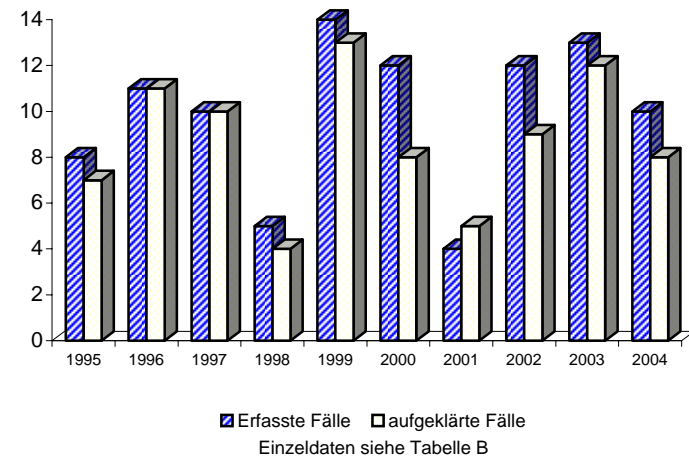

Noch: Straftaten im Zusammenhang mit Urheberrechtsbestimmungen (UrheberrechtsG, MarkenG, § 17 UWG, GebrauchsmusterG, GeschmacksmusterG, KunsturheberrechtsG, PatentG, HalbleiterschutzG) - Verrat von Betriebs- und Geschäftsgeheimnissen nach § 17, Abs. 2 UWG

A) Straftaten

Merkmal	Insgesamt		Veränderung zum Vorjahr	
	absolut	%	absolut	%
	1	2	3	4
Erfasste Fälle				
Insgesamt	19	100,0	11	137,5
darunter:				
- versuchte Fälle	0	0,0	0	0,0
- aufgeklärte Fälle	16	84,2	7	77,8
- mit Schußwaffe				
- gedroht	0	0,0	0	0,0
- geschossen	0	0,0	0	0,0
Aufgeklärte Fälle				
Insgesamt	16	100,0	7	77,8
darunter begangen:				
- von allein handelnden Tatverdächtigen	12	75,0	8	200,0
- von bereits in Erscheinung getretenen Tatverdächtigen	9	56,3	7	350,0
- von Konsumenten harter Drogen	0	0,0	0	0,0
- von Tatverdächtigen unter Alkoholeinfluß	0	0,0	0	0,0
- unter Mitführung einer Schußwaffe	0	0,0	0	0,0

B) Erfasste Fälle, Versuche und aufgeklärte Fälle nach Kalenderjahren

Jahr	Erfasste Fälle	Anteil an allen Straftaten %	Veränderung zum Vorjahr (von Sp. 1)		Versuche		Aufgeklärte Fälle		Häufigkeitszahl
			absolut	%	absolut	%	absolut	%	
1	2	3	4	5	6	7	8	9	
1995	1	0,0	-5	-83,3	0	0,0	1	100,0	0,0
1996	8	0,0	7	700,0	1	12,5	6	75,0	0,2
1997	5	0,0	-3	-37,5	0	0,0	4	80,0	0,1
1998	11	0,0	6	120,0	0	0,0	11	100,0	0,3
1999	4	0,0	-7	-63,6	0	0,0	4	100,0	0,1
2000	10	0,0	6	150,0	1	10,0	8	80,0	0,3
2001	10	0,0	0	0,0	0	0,0	9	90,0	0,3
2002	11	0,0	1	10,0	0	0,0	11	100,0	0,3
2003	8	0,0	-3	-27,3	0	0,0	9	112,5	0,2
2004	19	0,0	11	137,5	0	0,0	16	84,2	0,6

C) Tatverdächtige nach Altersgruppen und Geschlecht

Geschlecht	Insgesamt	Kinder		Jugendl.	Heranw.	Erwachsene
		unter 8 Jahre	im Alter			21 und mehr Jahre
			von ... bis	unter ... Jahre	18 - 21	
1	2	3	4	5	6	
Alle Staatsangehörigkeiten						
männlich	24	0	0	0	1	23
%	80,0	0,0	0,0	0,0	4,2	95,8
TVBZ	2	x	0	0	2	2
weiblich	6	0	0	0	0	6
%	20,0	0,0	0,0	0,0	0,0	100,0
TVBZ	0	x	0	0	0	0
insgesamt	30	0	0	0	1	29
%	100,0	0,0	0,0	0,0	3,3	96,7
TVBZ	1	x	0	0	1	1
darunter:						
Nicht-deutsche	4	0	0	0	0	4

Erfasste und aufgeklärte Straftaten - nach Kalenderjahren -

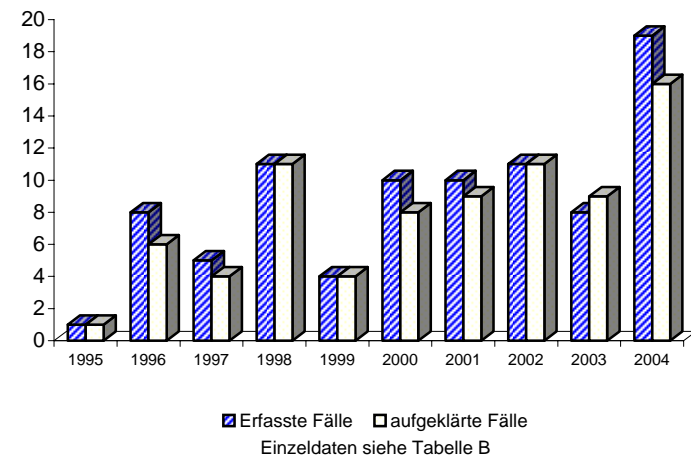

A) Straftaten

Merkmal	Insgesamt		Veränderung zum Vorjahr	
	absolut	%	absolut	%
	1	2	3	4
Erfasste Fälle				
Insgesamt	2.059	100,0	-250	-10,8
darunter:				
- versuchte Fälle	11	0,5	2	22,2
- aufgeklärte Fälle	1.765	85,7	-238	-11,9
- mit Schußwaffe				
- gedroht	0	0,0	0	0,0
- geschossen	0	0,0	0	0,0
Aufgeklärte Fälle				
Insgesamt	1.765	100,0	-238	-11,9
darunter begangen:				
- von allein handelnden Tatverdächtigen	1.536	87,0	-148	-8,8
- von bereits in Erscheinung getretenen Tatverdächtigen	1.247	70,7	-217	-14,8
- von Konsumenten harter Drogen	25	1,4	-38	-60,3
- von Tatverdächtigen unter Alkoholeinfluß	6	0,3	-4	-40,0
- unter Mitführung einer Schußwaffe	4	0,2	2	100,0

B) Erfasste Fälle, Versuche und aufgeklärte Fälle nach Kalenderjahren

Jahr	Erfasste Fälle	Anteil an allen Straftaten %	Veränderung zum Vorjahr (von Sp. 1)		Versuche		Aufgeklärte Fälle		Häufigkeitszahl
			absolut	%	absolut	%	absolut	%	
1	2	3	4	5	6	7	8	9	
1995	2.423	0,4	-83	-3,3	8	0,3	2.093	86,4	69,8
1996	5.321	0,9	2.898	119,6	7	0,1	4.911	92,3	153,3
1997	2.336	0,4	-2.985	-56,1	4	0,2	2.112	90,4	67,5
1998	2.584	0,4	248	10,6	13	0,5	2.422	93,7	75,4
1999	2.302	0,4	-282	-10,9	13	0,6	2.141	93,0	67,7
2000	2.650	0,5	348	15,1	26	1,0	2.414	91,1	78,2
2001	2.533	0,4	-117	-4,4	17	0,7	2.282	90,1	74,9
2002	2.620	0,4	87	3,4	11	0,4	2.332	89,0	77,3
2003	2.309	0,4	-311	-11,9	9	0,4	2.003	86,7	68,1
2004	2.059	0,4	-250	-10,8	11	0,5	1.765	85,7	60,8

D) Sonstige Angaben zum Tatverdächtigen

Merkmal		Insgesamt		Veränderung zum Vorjahr	
		absolut	%	absolut	%
		1	2	3	4
Tatverdächtige	männl.	969	73,9	-131	-11,9
	weibl.	343	26,1	-49	-12,5
	insges.	1.312	100,0	-180	-12,1
darunter:					
- alleinhandelnde Tatverdächtige	männl.	746	77,0	-72	-8,8
	weibl.	259	75,5	-40	-13,4
	insges.	1.005	76,6	-112	-10,0
- als Tatverdächtige bereits in Erscheinung getretene Personen	männl.	690	71,2	-112	-14,0
	weibl.	164	47,8	-32	-16,3
	insges.	854	65,1	-144	-14,4
- Konsumenten harter Drogen	männl.	20	2,1	-30	-60,0
	weibl.	2	0,6	-3	-60,0
	insges.	22	1,7	-33	-60,0
- unter Alkohol- einfluß	männl.	4	0,4	-6	-60,0
	weibl.	2	0,6	1	100,0
	insges.	6	0,5	-5	-45,5
- Schußwaffe mitgeführt	männl.	2	0,2	0	0,0
	weibl.	2	0,6	2	0,0
	insges.	4	0,3	2	100,0

E) Nichtdeutsche Tatverdächtige nach dem Grund des Aufenthaltes

Grund des Aufenthaltes	Insgesamt		Veränderung zum Vorjahr	
	absolut	%	absolut	%
	1	2	3	4
Insgesamt	452	100,0	-45	-9,1
davon:				
- Illegal aufhältlich	4	0,9	-1	-20,0
- Legal aufhältlich	448	99,1	-44	-8,9
davon:				
- Tourist / Durchreisender	0	0,0	-3	-100,0
- Student / Schüler	1	0,2	1	0,0
- Arbeitnehmer	23	5,1	-4	-14,8
- Gewerbetreibender	203	45,3	-37	-15,4
- Asylbewerber	3	0,7	1	50,0
- Sonstige	218	48,7	-2	-0,9

C) Tatverdächtige nach Altersgruppen, Geschlecht und Staatsangehörigkeit (Tatverdächtigenbelastung)

Geschlecht	Insgesamt	Kinder		Jugendliche	Heranwachs.	8 bis unter 21 Jahre	Erwachsene					60 und mehr Jahre	21 und mehr Jahre	Geschlecht
		unter 8 Jahre	im Alter von ... bis unter ... Jahre				21 - 25	im Alter von ... bis unter ... Jahre			50 - 60			
			8 - 14	14 - 18	18 - 21			25 - 30	30 - 40	40 - 50				
1	2	3	4	5	6	7	8	9	10	11	12	13		
Alle Staatsangehörigkeiten														100,0 %
männlich	969	0	0	3	20	23	44	98	316	276	143	69	946	männlich
%	73,9	0,0	0,0	0,3	2,1	2,4	4,5	10,1	32,6	28,5	14,8	7,1	97,6	%
TVBZ	64	x	0	4	36	11	49	83	112	100	70	21	73	TVBZ
weiblich	343	0	0	0	4	4	19	17	121	121	44	17	339	weiblich
%	26,1	0,0	0,0	0,0	1,2	1,2	5,5	5,0	35,3	35,3	12,8	5,0	98,8	%
TVBZ	21	x	0	0	7	2	20	14	46	47	21	4	24	TVBZ
insgesamt	1.312	0	0	3	24	27	63	115	437	397	187	86	1.285	insgesamt
%	100,0	0,0	0,0	0,2	1,8	2,1	4,8	8,8	33,3	30,3	14,3	6,6	97,9	%
TVBZ	42	x	0	2	22	7	34	49	80	75	45	11	48	TVBZ
Deutsche														65,5%
männlich	607	0	0	1	9	10	28	59	183	160	108	59	597	männlich
%	70,6	0,0	0,0	0,2	1,5	1,6	4,6	9,7	30,1	26,4	17,8	9,7	98,4	%
TVBZ	47	x	0	2	19	6	38	64	81	68	60	19	54	TVBZ
weiblich	253	0	0	0	0	0	16	14	83	93	34	13	253	weiblich
%	29,4	0,0	0,0	0,0	0,0	0,0	6,3	5,5	32,8	36,8	13,4	5,1	100,0	%
TVBZ	18	x	0	0	0	0	21	15	39	41	18	3	21	TVBZ
insgesamt	860	0	0	1	9	10	44	73	266	253	142	72	850	insgesamt
%	100,0	0,0	0,0	0,1	1,0	1,2	5,1	8,5	30,9	29,4	16,5	8,4	98,8	%
TVBZ	32	x	0	1	9	3	29	40	61	55	39	10	36	TVBZ
Nichtdeutsche														34,5 %
männlich	362	0	0	2	11	13	16	39	133	116	35	10	349	männlich
%	80,1	0,0	0,0	0,6	3,0	3,6	4,4	10,8	36,7	32,0	9,7	2,8	96,4	%
TVBZ	164	x	0	20	146	41	104	147	232	284	138	42	185	TVBZ
weiblich	90	0	0	0	4	4	3	3	38	28	10	4	86	weiblich
%	19,9	0,0	0,0	0,0	4,4	4,4	3,3	3,3	42,2	31,1	11,1	4,4	95,6	%
TVBZ	45	x	0	0	56	13	18	12	76	88	40	19	51	TVBZ
insgesamt	452	0	0	2	15	17	19	42	171	144	45	14	435	insgesamt
%	100,0	0,0	0,0	0,4	3,3	3,8	4,2	9,3	37,8	31,9	10,0	3,1	96,2	%
TVBZ	108	x	0	10	102	28	60	80	159	199	90	31	121	TVBZ
darunter: Nichtdeutsche (ohne Illegale, Touristen - Durchreisende)														34,1 %
männlich	358	0	0	2	10	12	15	38	133	115	35	10	346	männlich
%	79,9	0,0	0,0	0,6	2,8	3,4	4,2	10,6	37,2	32,1	9,8	2,8	96,6	%
TVBZ	162	x	0	20	133	38	98	143	232	281	138	42	183	TVBZ
weiblich	90	0	0	0	4	4	3	3	38	28	10	4	86	weiblich
%	20,1	0,0	0,0	0,0	4,4	4,4	3,3	3,3	42,2	31,1	11,1	4,4	95,6	%
TVBZ	45	x	0	0	56	13	18	12	76	88	40	19	51	TVBZ
insgesamt	448	0	0	2	14	16	18	41	171	143	45	14	432	insgesamt
%	100,0	0,0	0,0	0,4	3,1	3,6	4,0	9,2	38,2	31,9	10,0	3,1	96,4	%
TVBZ	107	x	0	10	95	26	56	78	159	197	90	31	120	TVBZ

**Noch: Straftaten i.Z.m. Lebensmitteln (Lebensmittel- und BedarfsgegenständeG, ArzneimittelG, WeinG, FuttermittelG, FleischhygieneG)
- Straftaten nach dem Lebensmittel- und Bedarfsgegenständegesetz**

Berlin 2004

7161

A) Straftaten

Merkmal	Insgesamt		Veränderung zum Vorjahr	
	absolut	%	absolut	%
	1	2	3	4
Erfasste Fälle				
Insgesamt	1.845	100,0	-159	-7,9
darunter:				
- versuchte Fälle	6	0,3	0	0,0
- aufgeklärte Fälle	1.606	87,0	-148	-8,4
- mit Schußwaffe				
- gedroht	0	0,0	0	0,0
- geschossen	0	0,0	0	0,0
Aufgeklärte Fälle				
Insgesamt	1.606	100,0	-148	-8,4
darunter begangen:				
- von allein handelnden Tatverdächtigen	1.395	86,9	-75	-5,1
- von bereits in Erscheinung getretenen Tatverdächtigen	1.116	69,5	-136	-10,9
- von Konsumenten harter Drogen	1	0,1	-2	-66,7
- von Tatverdächtigen unter Alkoholeinfluß	2	0,1	1	100,0
- unter Mitführung einer Schußwaffe	4	0,2	3	300,0

B) Erfasste Fälle, Versuche und aufgeklärte Fälle nach Kalenderjahren

Jahr	Erfasste Fälle	Anteil an allen Straftaten %	Veränderung zum Vorjahr (von Sp. 1)		Versuche		Aufgeklärte Fälle		Häufigkeitszahl
			absolut	%	absolut	%	absolut	%	
1	2	3	4	5	6	7	8	9	
1995	2.225	0,4	-172	-7,2	2	0,1	1.928	86,7	64,1
1996	2.335	0,4	110	4,9	5	0,2	1.951	83,6	67,3
1997	2.238	0,4	-97	-4,2	1	0,0	2.024	90,4	64,7
1998	2.430	0,4	192	8,6	10	0,4	2.287	94,1	70,9
1999	2.198	0,4	-232	-9,5	12	0,5	2.053	93,4	64,7
2000	2.422	0,4	224	10,2	23	0,9	2.221	91,7	71,5
2001	2.335	0,4	-87	-3,6	11	0,5	2.118	90,7	69,0
2002	2.435	0,4	100	4,3	10	0,4	2.187	89,8	71,9
2003	2.004	0,4	-431	-17,7	6	0,3	1.754	87,5	59,1
2004	1.845	0,3	-159	-7,9	6	0,3	1.606	87,0	54,4

C) Tatverdächtige nach Altersgruppen und Geschlecht

Geschlecht	Insgesamt	Kinder		Jugendl.	Heranw.	Erwachsene
		unter 8 Jahre	im Alter			21 und mehr Jahre
			von ... bis unter ... Jahre	14 - 18	18 - 21	
1	2	3	4	5	6	
Alle Staatsangehörigkeiten						
männlich	835	0	0	0	7	828
%	72,2	0,0	0,0	0,0	0,8	99,2
TVBZ	55	x	0	0	13	64
weiblich	321	0	0	0	4	317
%	27,8	0,0	0,0	0,0	1,2	98,8
TVBZ	20	x	0	0	7	23
insgesamt	1.156	0	0	0	11	1.145
%	100,0	0,0	0,0	0,0	1,0	99,0
TVBZ	37	x	0	0	10	42
darunter:						
Nicht-deutsche	418	0	0	0	8	410

Erfasste und aufgeklärte Straftaten - nach Kalenderjahren -

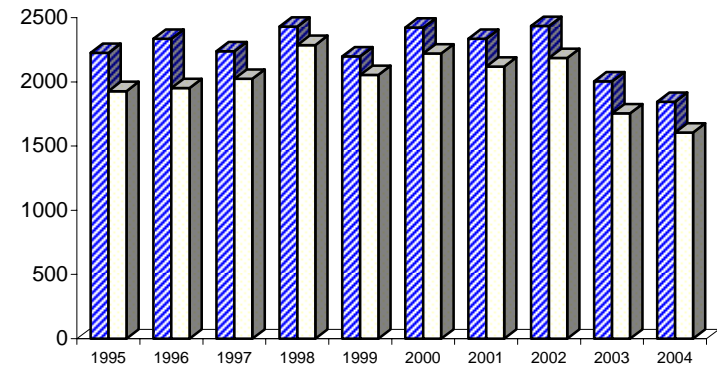

■ Erfasste Fälle □ aufgeklärte Fälle

Einzeldaten siehe Tabelle B

**Noch: Straftaten i.Z.m. Lebensmitteln (Lebensmittel- und BedarfsgegenständeG, ArzneimittelG, WeinG, FuttermittelG, FleischhygieneG)
- Straftaten nach dem Arzneimittelgesetz**

Berlin 2004

7162

A) Straftaten

Merkmal	Insgesamt		Veränderung zum Vorjahr	
	absolut	%	absolut	%
	1	2	3	4
Erfasste Fälle				
Insgesamt	203	100,0	-86	-29,8
darunter:				
- versuchte Fälle	5	2,5	2	66,7
- aufgeklärte Fälle	151	74,4	-85	-36,0
- mit Schußwaffe				
- gedroht	0	0,0	0	0,0
- geschossen	0	0,0	0	0,0
Aufgeklärte Fälle				
Insgesamt	151	100,0	-85	-36,0
darunter begangen:				
- von allein handelnden Tatverdächtigen	133	88,1	-68	-33,8
- von bereits in Erscheinung getretenen Tatverdächtigen	123	81,5	-83	-40,3
- von Konsumenten harter Drogen	24	15,9	-36	-60,0
- von Tatverdächtigen unter Alkoholeinfluß	4	2,6	-5	-55,6
- unter Mitführung einer Schußwaffe	0	0,0	-1	-100,0

B) Erfasste Fälle, Versuche und aufgeklärte Fälle nach Kalenderjahren

Jahr	Erfasste Fälle	Anteil an allen Straftaten %	Veränderung zum Vorjahr (von Sp. 1)		Versuche		Aufgeklärte Fälle		Häufigkeitszahl
			absolut	%	absolut	%	absolut	%	
1	2							9	
1995	162	0,0	73	82,0	6	3,7	141	87,0	4,7
1996	2.951	0,5	2.789	1.721,6	2	0,1	2.937	99,5	85,0
1997	80	0,0	-2.871	-97,3	3	3,8	72	90,0	2,3
1998	134	0,0	54	67,5	3	2,2	118	88,1	3,9
1999	93	0,0	-41	-30,6	1	1,1	78	83,9	2,7
2000	195	0,0	102	109,7	3	1,5	167	85,6	5,8
2001	179	0,0	-16	-8,2	6	3,4	150	83,8	5,3
2002	178	0,0	-1	-0,6	1	0,6	140	78,7	5,3
2003	289	0,1	111	62,4	3	1,0	236	81,7	8,5
2004	203	0,0	-86	-29,8	5	2,5	151	74,4	6,0

Achtung! 1996 Großverfahren ArzneimittelG mit 2820 erfassten und aufgeklärten Fällen (Gewichtsreduzierungsipillen)

C) Tatverdächtige nach Altersgruppen und Geschlecht

Geschlecht	Insgesamt	Kinder		Jugendl.	Heranw.	Erwachsene
		unter 8 Jahre	im Alter			21 und mehr Jahre
			von ... bis	unter ... Jahre	18 - 21	
	1	2	3	4	5	6
Alle Staatsangehörigkeiten						
männlich	135	0	0	3	13	119
%	85,4	0,0	0,0	2,2	9,6	88,1
TVBZ	9	x	0	4	23	9
weiblich	23	0	0	0	0	23
%	14,6	0,0	0,0	0,0	0,0	100,0
TVBZ	1	x	0	0	0	2
insgesamt	158	0	0	3	13	142
%	100,0	0,0	0,0	1,9	8,2	89,9
TVBZ	5	x	0	2	12	5
darunter:						
Nicht-deutsche	36	0	0	2	7	27

Erfasste und aufgeklärte Straftaten - nach Kalenderjahren -

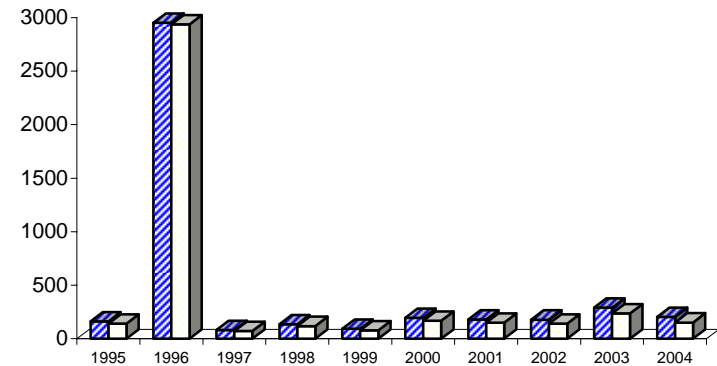

■ Erfasste Fälle □ aufgeklärte Fälle
Einzeldaten siehe Tabelle B

**Noch: Straftaten i.Z.m. Lebensmitteln (Lebensmittel- und BedarfsgegenständeG, ArzneimittelG, WeinG, FuttermittelG, FleischhygieneG)
- Straftaten nach dem Weingesetz**

Berlin 2004

7163

A) Straftaten

Merkmal	Insgesamt		Veränderung zum Vorjahr	
	absolut	%	absolut	%
	1	2	3	4
Erfasste Fälle				
Insgesamt	10	100,0	-5	-33,3
darunter:				
- versuchte Fälle	0	0,0	0	0,0
- aufgeklärte Fälle	8	80,0	-5	-38,5
- mit Schußwaffe				
- gedroht	0	0,0	0	0,0
- geschossen	0	0,0	0	0,0
Aufgeklärte Fälle				
Insgesamt	8	100,0	-5	-38,5
darunter begangen:				
- von allein handelnden Tatverdächtigen	8	100,0	-5	-38,5
- von bereits in Erscheinung getretenen Tatverdächtigen	8	100,0	2	33,3
- von Konsumenten harter Drogen	0	0,0	0	0,0
- von Tatverdächtigen unter Alkoholeinfluß	0	0,0	0	0,0
- unter Mitführung einer Schußwaffe	0	0,0	0	0,0

B) Erfasste Fälle, Versuche und aufgeklärte Fälle nach Kalenderjahren

Jahr	Erfasste Fälle 1	Anteil an allen Straftaten %	Veränderung zum Vorjahr (von Sp. 1)		Versuche		Aufgeklärte Fälle		Häufigkeitszahl 9
			absolut 3	%	absolut 5	%	absolut 7	%	
1995	31	0,0	14	82,4	0	0,0	19	61,3	0,9
1996	31	0,0	0	0,0	0	0,0	19	61,3	0,9
1997	16	0,0	-15	-48,4	0	0,0	14	87,5	0,5
1998	20	0,0	4	25,0	0	0,0	17	85,0	0,6
1999	11	0,0	-9	-45,0	0	0,0	10	90,9	0,3
2000	33	0,0	22	200,0	0	0,0	26	78,8	1,0
2001	16	0,0	-17	-51,5	0	0,0	11	68,8	0,5
2002	7	0,0	-9	-56,3	0	0,0	5	71,4	0,2
2003	15	0,0	8	114,3	0	0,0	13	86,7	0,4
2004	10	0,0	-5	-33,3	0	0,0	8	80,0	0,3

C) Tatverdächtige nach Altersgruppen und Geschlecht

Geschlecht	Insgesamt	Kinder		Jugendl.	Heranw.	Erwachsene
		unter 8 Jahre	im Alter			21 und mehr Jahre
			von ... 8 - 14	bis unter ... 14 - 18	18 - 21	
1	2	3	4	5	6	
Alle Staatsangehörigkeiten						
männlich	1	0	0	0	0	1
%	50,0	0,0	0,0	0,0	0,0	100,0
TVBZ	0	x	0	0	0	0
weiblich	1	0	0	0	0	1
%	50,0	0,0	0,0	0,0	0,0	100,0
TVBZ	0	x	0	0	0	0
insgesamt	2	0	0	0	0	2
%	100,0	0,0	0,0	0,0	0,0	100,0
TVBZ	0	x	0	0	0	0
darunter:						
Nicht-deutsche	0	0	0	0	0	0

Erfasste und aufgeklärte Straftaten - nach Kalenderjahren -

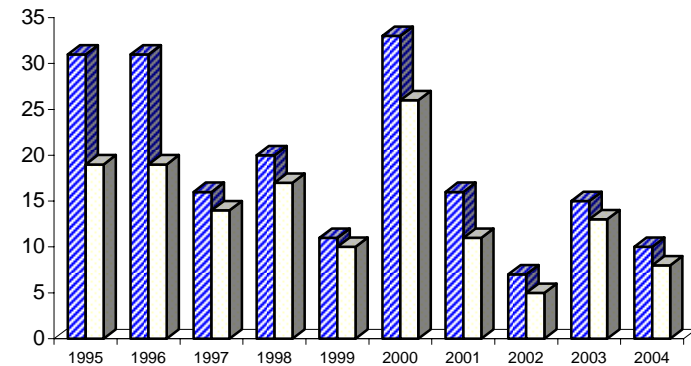

■ Erfasste Fälle □ aufgeklärte Fälle

Einzeldaten siehe Tabelle B

**Sonstige Straftaten (Nebengesetze) auf dem Wirtschaftssektor
(z.B. Rennwett- und Lotterieg, UWG ohne § 17, Versicherungsaufsichtsg,
Wirtschaftsg, Gewerbeordnung)**

A) Straftaten

Merkmal	Insgesamt		Veränderung zum Vorjahr	
	absolut	%	absolut	%
	1	2	3	4
Erfasste Fälle				
Insgesamt	55	100,0	-36	-39,6
darunter:				
- versuchte Fälle	2	3,6	2	0,0
- aufgeklärte Fälle	40	72,7	-108	-73,0
- mit Schußwaffe				
- gedroht	0	0,0	0	0,0
- geschossen	0	0,0	0	0,0
Aufgeklärte Fälle				
Insgesamt	40	100,0	-108	-73,0
darunter begangen:				
- von allein handelnden Tatverdächtigen	21	52,5	-7	-25,0
- von bereits in Erscheinung getretenen Tatverdächtigen	30	75,0	-2	-6,3
- von Konsumenten harter Drogen	0	0,0	-1	-100,0
- von Tatverdächtigen unter Alkoholeinfluß	1	2,5	1	0,0
- unter Mitführung einer Schußwaffe	1	2,5	1	0,0

B) Erfasste Fälle, Versuche und aufgeklärte Fälle nach Kalenderjahren

Jahr	Erfasste Fälle	Anteil an allen Straftaten %	Veränderung zum Vorjahr (von Sp. 1)		Versuche		Aufgeklärte Fälle		Häufigkeitszahl
			absolut	%	absolut	%	absolut	%	
1	2							9	
1995	1.502	0,3	1.394	1.290,7	0	0,0	1.456	96,9	43,3
1996	3.004	0,5	1.502	100,0	0	0,0	2.972	98,9	86,5
1997	3.469	0,6	465	15,5	0	0,0	3.256	93,9	100,3
1998	4.067	0,7	598	17,2	1	0,0	4.186	102,9	118,7
1999	137	0,0	-3.930	-96,6	0	0,0	110	80,3	4,0
2000	126	0,0	-11	-8,0	0	0,0	108	85,7	3,7
2001	251	0,0	125	99,2	0	0,0	235	93,6	7,4
2002	1.405	0,2	1.154	459,8	0	0,0	1.277	90,9	41,5
2003	91	0,0	-1.314	-93,5	0	0,0	148	162,6	2,7
2004	55	0,0	-36	-39,6	2	3,6	40	72,7	1,6

Bis 1998 und 2002 Großserien, wie Vertrieb von Blindenwaren und sog. Schneeballsystem

C) Tatverdächtige nach Altersgruppen und Geschlecht

Geschlecht	Insgesamt	Kinder		Jugendl.	Heranw.	Erwachsene
		unter 8 Jahre	im Alter			21 und mehr Jahre
			von ... bis unter ... Jahre	18 - 21	14 - 18	
1	2	3	4	5	6	
Alle Staatsangehörigkeiten						
männlich	38	0	0	0	0	38
%	84,4	0,0	0,0	0,0	0,0	100,0
TVBZ	3	x	0	0	0	3
weiblich	7	0	0	0	0	7
%	15,6	0,0	0,0	0,0	0,0	100,0
TVBZ	0	x	0	0	0	0
insgesamt	45	0	0	0	0	45
%	100,0	0,0	0,0	0,0	0,0	100,0
TVBZ	1	x	0	0	0	2
darunter:						
Nicht-deutsche	5	0	0	0	0	5

**Erfasste und aufgeklärte Straftaten
- nach Kalenderjahren -**

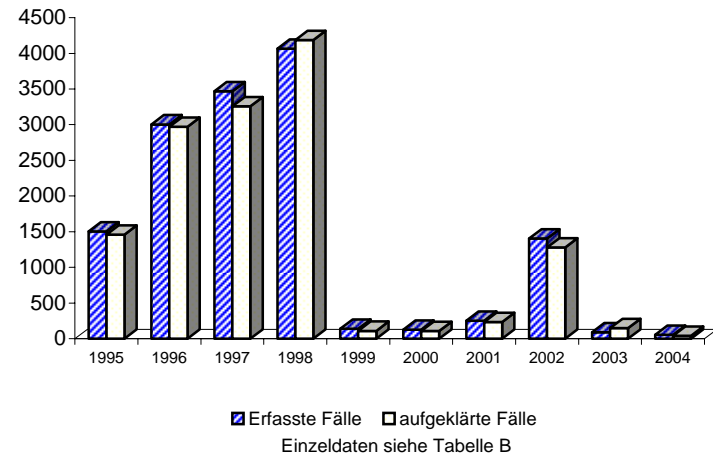

A) Straftaten

Merkmal	Insgesamt		Veränderung zum Vorjahr	
	absolut	%	absolut	%
	1	2	3	4
Erfasste Fälle				
Insgesamt	43	100,0	-37	-46,3
darunter:				
- versuchte Fälle	0	0,0	0	0,0
- aufgeklärte Fälle	29	67,4	-108	-78,8
- mit Schußwaffe				
- gedroht	0	0,0	0	0,0
- geschossen	0	0,0	0	0,0
Aufgeklärte Fälle				
Insgesamt	29	100,0	-108	-78,8
darunter begangen:				
- von allein handelnden Tatverdächtigen	16	55,2	-5	-23,8
- von bereits in Erscheinung getretenen Tatverdächtigen	20	69,0	-5	-20,0
- von Konsumenten harter Drogen	0	0,0	-1	-100,0
- von Tatverdächtigen unter Alkoholeinfluß	0	0,0	0	0,0
- unter Mitführung einer Schußwaffe	0	0,0	0	0,0

B) Erfasste Fälle, Versuche und aufgeklärte Fälle nach Kalenderjahren

Jahr	Erfasste Fälle	Anteil an allen Straftaten %	Veränderung zum Vorjahr (von Sp. 1)		Versuche		Aufgeklärte Fälle		Häufigkeitszahl
			absolut	%	absolut	%	absolut	%	
1	2	3	4	5	6	7	8	9	
1995	1.485	0,3	1.485	0,0	0	0,0	1.439	96,9	42,8
1996	2.983	0,5	1.498	100,9	0	0,0	2.953	99,0	85,9
1997	3.442	0,6	459	15,4	0	0,0	3.234	94,0	99,5
1998	4.034	0,7	592	17,2	0	0,0	4.154	103,0	117,8
1999	107	0,0	-3.927	-97,3	0	0,0	80	74,8	3,1
2000	105	0,0	-2	-1,9	0	0,0	87	82,9	3,1
2001	230	0,0	125	119,0	0	0,0	215	93,5	6,8
2002	1.390	0,2	1.160	504,3	0	0,0	1.262	90,8	41,0
2003	80	0,0	-1.310	-94,2	0	0,0	137	171,3	2,4
2004	43	0,0	-37	-46,3	0	0,0	29	67,4	1,3

Bis 1998 und 2002 Großserien, wie Vertrieb von Blindenwaren und sog. Schneeballsystem

C) Tatverdächtige nach Altersgruppen und Geschlecht

Geschlecht	Insgesamt	Kinder		Jugendl.	Heranw.	Erwachsene
		unter 8 Jahre	im Alter			21 und mehr Jahre
			von ... bis unter ... Jahre	14 - 18	18 - 21	
1	2	3	4	5	6	
Alle Staatsangehörigkeiten						
männlich	25	0	0	0	0	25
%	83,3	0,0	0,0	0,0	0,0	100,0
TVBZ	2	x	0	0	0	2
weiblich	5	0	0	0	0	5
%	16,7	0,0	0,0	0,0	0,0	100,0
TVBZ	0	x	0	0	0	0
insgesamt	30	0	0	0	0	30
%	100,0	0,0	0,0	0,0	0,0	100,0
TVBZ	1	x	0	0	0	1
darunter:						
Nicht-deutsche	3	0	0	0	0	3

**Erfasste und aufgeklärte Straftaten
- nach Kalenderjahren -**

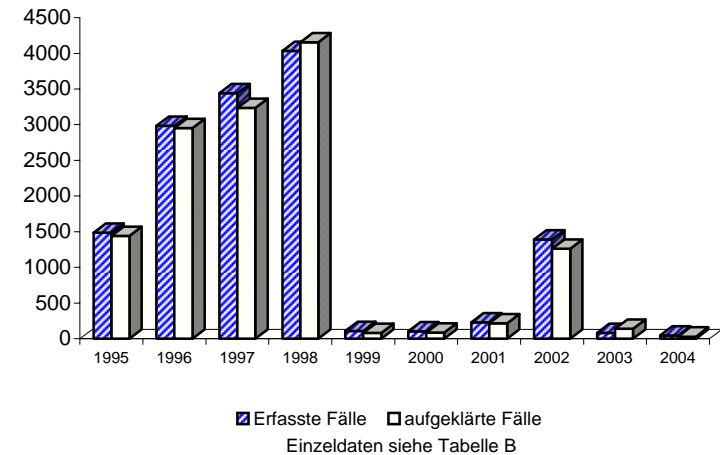

Berlin 2004

7200

A) Straftaten

Merkmal	Insgesamt		Veränderung zum Vorjahr	
	absolut	%	absolut	%
	1	2	3	4
Erfasste Fälle				
Insgesamt	13.974	100,0	-912	-6,1
darunter:				
- versuchte Fälle	82	0,6	8	10,8
- aufgeklärte Fälle	13.107	93,8	-1.048	-7,4
- mit Schußwaffe				
- gedroht	0	0,0	0	0,0
- geschossen	1	0,0	1	0,0
Aufgeklärte Fälle				
Insgesamt	13.107	100,0	-1.048	-7,4
darunter begangen:				
- von allein handelnden Tatverdächtigen	11.640	88,8	-1.084	-8,5
- von bereits in Erscheinung getretenen Tatverdächtigen	7.019	53,6	-892	-11,3
- von Konsumenten harter Drogen	168	1,3	-68	-28,8
- von Tatverdächtigen unter Alkoholeinfluß	611	4,7	79	14,8
- unter Mitführung einer Schußwaffe	910	6,9	254	38,7

B) Erfasste Fälle, Versuche und aufgeklärte Fälle nach Kalenderjahren

Jahr	Erfasste Fälle	Anteil an allen Straftaten %	Veränderung zum Vorjahr (von Sp. 1)		Versuche		Aufgeklärte Fälle		Häufigkeitszahl
			absolut	%	absolut	%	absolut	%	
			3	4	5	6	7	8	
1995	26.951	4,6	2.206	8,9	123	0,5	26.229	97,3	776,2
1996	24.338	4,1	-2.613	-9,7	112	0,5	23.611	97,0	701,1
1997	28.098	4,7	3.760	15,4	128	0,5	27.207	96,8	812,4
1998	25.437	4,3	-2.661	-9,5	103	0,4	24.633	96,8	742,5
1999	21.638	3,8	-3.799	-14,9	221	1,0	20.744	95,9	636,6
2000	18.295	3,3	-3.343	-15,4	110	0,6	17.121	93,6	540,2
2001	17.756	3,1	-539	-2,9	100	0,6	17.057	96,1	525,0
2002	17.649	3,0	-107	-0,6	110	0,6	16.621	94,2	520,9
2003	14.886	2,6	-2.763	-15,7	74	0,5	14.155	95,1	438,8
2004	13.974	2,6	-912	-6,1	82	0,6	13.107	93,8	412,4

D) Sonstige Angaben zum Tatverdächtigen

Merkmal		Insgesamt		Veränderung zum Vorjahr	
		absolut	%	absolut	%
		1	2	3	4
Tatverdächtige	männl.	9.534	79,3	-726	-7,1
	weibl.	2.482	20,7	-424	-14,6
	insges.	12.016	100,0	-1.150	-8,7
darunter:					
- alleinhandelnde Tatverdächtige	männl.	7.857	82,4	-530	-6,3
	weibl.	1.905	76,8	-340	-15,1
	insges.	9.762	81,2	-870	-8,2
- als Tatverdächtige bereits in Erscheinung getretene Personen	männl.	4.990	52,3	-715	-12,5
	weibl.	731	29,5	-270	-27,0
	insges.	5.721	47,6	-985	-14,7
- Konsumenten harter Drogen	männl.	130	1,4	-34	-20,7
	weibl.	12	0,5	-7	-36,8
	insges.	142	1,2	-41	-22,4
- unter Alkohol- einfluß	männl.	570	6,0	102	21,8
	weibl.	15	0,6	-16	-51,6
	insges.	585	4,9	86	17,2
- Schußwaffe mitgeführt	männl.	931	9,8	277	42,4
	weibl.	33	1,3	3	10,0
	insges.	964	8,0	280	40,9

E) Nichtdeutsche Tatverdächtige nach dem Grund des Aufenthaltes

Grund des Aufenthaltes	Insgesamt		Veränderung zum Vorjahr	
	absolut	%	absolut	%
	1	2	3	4
Insgesamt	8.198	100,0	-1.475	-15,2
davon:				
- Illegal aufhältlich	3.858	47,1	-1.438	-27,2
- Legal aufhältlich	4.340	52,9	-37	-0,8
davon:				
- Tourist / Durchreisender	250	5,8	31	14,2
- Student / Schüler	71	1,6	1	1,4
- Arbeitnehmer	114	2,6	-15	-11,6
- Gewerbetreibender	248	5,7	-134	-35,1
- Asylbewerber	799	18,4	-26	-3,2
- Sonstige	2.858	65,9	106	3,9

C) Tatverdächtige nach Altersgruppen, Geschlecht und Staatsangehörigkeit (Tatverdächtigenbelastung)

Geschlecht	Insgesamt	Kinder			Jugendliche		Heranwachs.	Erwachsene					60 und mehr Jahre	21 und mehr Jahre	Geschlecht
		unter 8 Jahre	im Alter von ... bis unter ... Jahre			8 bis unter 21 Jahre	im Alter von ... bis unter ... Jahre								
			8 - 14	14 - 18	18 - 21		21 - 25	25 - 30	30 - 40	40 - 50	50 - 60				
1	2	3	4	5	6	7	8	9	10	11	12	13			
Alle Staatsangehörigkeiten														100,0 %	
männlich	9.534	25	79	875	1.062	2.016	1.420	1.557	2.476	1.288	467	285	7.493	männlich	
%	79,3	0,3	0,8	9,2	11,1	21,1	14,9	16,3	26,0	13,5	4,9	3,0	78,6	%	
TVBZ	631	x	97	1.218	1.920	967	1.581	1.319	879	468	228	86	577	TVBZ	
weiblich	2.482	4	6	126	255	387	413	467	608	363	148	92	2.091	weiblich	
%	20,7	0,2	0,2	5,1	10,3	15,6	16,6	18,8	24,5	14,6	6,0	3,7	84,2	%	
TVBZ	155	x	8	184	466	193	440	394	230	141	71	20	149	TVBZ	
insgesamt	12.016	29	85	1.001	1.317	2.403	1.833	2.024	3.084	1.651	615	377	9.584	insgesamt	
%	100,0	0,2	0,7	8,3	11,0	20,0	15,3	16,8	25,7	13,7	5,1	3,1	79,8	%	
TVBZ	386	x	54	714	1.197	588	998	856	565	310	148	48	355	TVBZ	
Deutsche														31,8%	
männlich	3.253	0	56	421	464	941	447	306	621	496	256	186	2.312	männlich	
%	85,2	0,0	1,7	12,9	14,3	28,9	13,7	9,4	19,1	15,2	7,9	5,7	71,1	%	
TVBZ	253	x	84	681	971	533	600	334	277	212	143	61	208	TVBZ	
weiblich	565	0	2	29	54	85	85	72	122	114	49	38	480	weiblich	
%	14,8	0,0	0,4	5,1	9,6	15,0	15,0	12,7	21,6	20,2	8,7	6,7	85,0	%	
TVBZ	40	x	3	49	113	50	110	78	57	51	26	9	39	TVBZ	
insgesamt	3.818	0	58	450	518	1.026	532	378	743	610	305	224	2.792	insgesamt	
%	100,0	0,0	1,5	11,8	13,6	26,9	13,9	9,9	19,5	16,0	8,0	5,9	73,1	%	
TVBZ	142	x	44	372	543	296	350	205	170	133	84	30	119	TVBZ	
Nichtdeutsche														68,2 %	
männlich	6.281	25	23	454	598	1.075	973	1.251	1.855	792	211	99	5.181	männlich	
%	76,6	0,4	0,4	7,2	9,5	17,1	15,5	19,9	29,5	12,6	3,4	1,6	82,5	%	
TVBZ	2.833	x	160	4.533	7.936	3.370	6.336	4.715	3.240	1.938	833	419	2.742	TVBZ	
weiblich	1.917	4	4	97	201	302	328	395	486	249	99	54	1.611	weiblich	
%	23,4	0,2	0,2	5,1	10,5	15,8	17,1	20,6	25,4	13,0	5,2	2,8	84,0	%	
TVBZ	959	x	30	1.056	2.806	1.018	1.983	1.520	970	787	401	259	949	TVBZ	
insgesamt	8.198	29	27	551	799	1.377	1.301	1.646	2.341	1.041	310	153	6.792	insgesamt	
%	100,0	0,4	0,3	6,7	9,7	16,8	15,9	20,1	28,6	12,7	3,8	1,9	82,8	%	
TVBZ	1.943	x	98	2.869	5.436	2.236	4.079	3.134	2.180	1.436	620	344	1.893	TVBZ	
darunter: Nichtdeutsche (ohne Illegale, Touristen - Durchreisende)														34,0 %	
männlich	3.454	25	21	299	377	697	532	657	988	397	97	61	2.732	männlich	
%	84,4	0,7	0,6	8,7	10,9	20,2	15,4	19,0	28,6	11,5	2,8	1,8	79,1	%	
TVBZ	1.553	x	146	2.985	5.003	2.185	3.464	2.476	1.726	971	383	258	1.446	TVBZ	
weiblich	636	3	1	37	65	103	96	139	184	78	27	6	530	weiblich	
%	15,6	0,5	0,2	5,8	10,2	16,2	15,1	21,9	28,9	12,3	4,2	0,9	83,3	%	
TVBZ	317	x	8	403	908	347	580	535	367	247	109	29	312	TVBZ	
insgesamt	4.090	28	22	336	442	800	628	796	1.172	475	124	67	3.262	insgesamt	
%	100,0	0,7	0,5	8,2	10,8	19,6	15,4	19,5	28,7	11,6	3,0	1,6	79,8	%	
TVBZ	966	x	79	1.750	3.007	1.299	1.969	1.516	1.092	655	248	151	909	TVBZ	

Berlin 2004

7210

A) Straftaten

Merkmal	Insgesamt		Veränderung zum Vorjahr	
	absolut	%	absolut	%
	1	2	3	4
Erfasste Fälle				
Insgesamt	17	100,0	2	13,3
darunter:				
- versuchte Fälle	0	0,0	0	0,0
- aufgeklärte Fälle	16	94,1	1	6,7
- mit Schußwaffe				
- gedroht	0	0,0	0	0,0
- geschossen	0	0,0	0	0,0
Aufgeklärte Fälle				
Insgesamt	16	100,0	1	6,7
darunter begangen:				
- von allein handelnden Tatverdächtigen	14	87,5	2	16,7
- von bereits in Erscheinung getretenen Tatverdächtigen	11	68,8	0	0,0
- von Konsumenten harter Drogen	0	0,0	0	0,0
- von Tatverdächtigen unter Alkoholeinfluß	0	0,0	0	0,0
- unter Mitführung einer Schußwaffe	0	0,0	0	0,0

B) Erfasste Fälle, Versuche und aufgeklärte Fälle nach Kalenderjahren

Jahr	Erfasste Fälle	Anteil an allen Straftaten %	Veränderung zum Vorjahr (von Sp. 1)		Versuche		Aufgeklärte Fälle		Häufigkeitszahl
			absolut	%	absolut	%	absolut	%	
1	2	3	4	5	6	7	8	9	
1995	2	0,0	-3	-60,0	0	0,0	2	100,0	0,1
1996	2	0,0	0	0,0	0	0,0	2	100,0	0,1
1997	1	0,0	-1	-50,0	0	0,0	1	100,0	0,0
1998	6	0,0	5	500,0	0	0,0	5	83,3	0,2
1999	8	0,0	2	33,3	0	0,0	7	87,5	0,2
2000	8	0,0	0	0,0	0	0,0	8	100,0	0,2
2001	8	0,0	0	0,0	0	0,0	6	75,0	0,2
2002	18	0,0	10	125,0	0	0,0	16	88,9	0,5
2003	15	0,0	-3	-16,7	0	0,0	15	100,0	0,4
2004	17	0,0	2	13,3	0	0,0	16	94,1	0,5

C) Tatverdächtige nach Altersgruppen und Geschlecht

Geschlecht	Insgesamt	Kinder		Jugendl.	Heranw.	Erwachsene
		unter 8 Jahre	im Alter			21 und mehr Jahre
			von ... 8 - 14	bis unter ... 14 - 18	18 - 21	
1	2	3	4	5	6	
Alle Staatsangehörigkeiten						
männlich	11	0	0	0	0	11
%	57,9	0,0	0,0	0,0	0,0	100,0
TVBZ	1	x	0	0	0	1
weiblich	8	0	0	1	1	6
%	42,1	0,0	0,0	12,5	12,5	75,0
TVBZ	0	x	0	1	2	0
insgesamt	19	0	0	1	1	17
%	100,0	0,0	0,0	5,3	5,3	89,5
TVBZ	1	x	0	1	1	1
darunter:						
Nicht-deutsche	4	0	0	0	0	4

Erfasste und aufgeklärte Straftaten - nach Kalenderjahren -

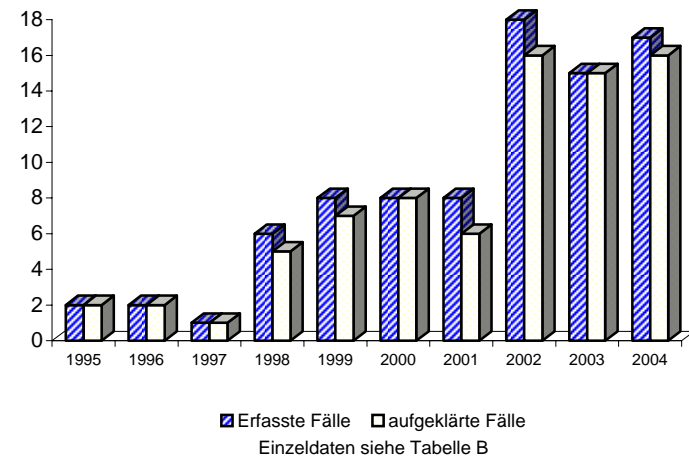

Berlin 2004

7220

A) Straftaten

Merkmal	Insgesamt		Veränderung zum Vorjahr	
	absolut	%	absolut	%
	1	2	3	4
Erfasste Fälle				
Insgesamt	20	100,0	-17	-45,9
darunter:				
- versuchte Fälle	0	0,0	0	0,0
- aufgeklärte Fälle	20	100,0	-17	-45,9
- mit Schußwaffe				
- gedroht	0	0,0	0	0,0
- geschossen	0	0,0	0	0,0
Aufgeklärte Fälle				
Insgesamt	20	100,0	-17	-45,9
darunter begangen:				
- von allein handelnden Tatverdächtigen	18	90,0	-18	-50,0
- von bereits in Erscheinung getretenen Tatverdächtigen	12	60,0	-8	-40,0
- von Konsumenten harter Drogen	0	0,0	0	0,0
- von Tatverdächtigen unter Alkoholeinfluß	0	0,0	0	0,0
- unter Mitführung einer Schußwaffe	0	0,0	0	0,0

B) Erfasste Fälle, Versuche und aufgeklärte Fälle nach Kalenderjahren

Jahr	Erfasste Fälle	Anteil an allen Straftaten %	Veränderung zum Vorjahr (von Sp. 1)		Versuche		Aufgeklärte Fälle		Häufigkeitszahl
			absolut	%	absolut	%	absolut	%	
			3	4	5	6	7	8	
1995	2	0,0	-1	-33,3	0	0,0	2	100,0	0,1
1996	0	0,0	-2	-100,0	0	0,0	0	0,0	0,0
1997	4	0,0	4	0,0	0	0,0	3	75,0	0,1
1998	7	0,0	3	75,0	0	0,0	7	100,0	0,2
1999	13	0,0	6	85,7	0	0,0	12	92,3	0,4
2000	17	0,0	4	30,8	0	0,0	13	76,5	0,5
2001	8	0,0	-9	-52,9	0	0,0	8	100,0	0,2
2002	52	0,0	44	550,0	0	0,0	49	94,2	1,5
2003	37	0,0	-15	-28,8	0	0,0	37	100,0	1,1
2004	20	0,0	-17	-45,9	0	0,0	20	100,0	0,6

C) Tatverdächtige nach Altersgruppen und Geschlecht

Geschlecht	Insgesamt	Kinder		Jugendl.	Heranw.	Erwachsene
		unter 8 Jahre	im Alter			21 und mehr Jahre
			von ... 8 - 14	bis unter ... 14 - 18	18 - 21	
1	2	3	4	5	6	
Alle Staatsangehörigkeiten						
männlich	19	0	0	0	2	17
%	86,4	0,0	0,0	0,0	10,5	89,5
TVBZ	1	x	0	0	4	1
weiblich	3	0	0	0	0	3
%	13,6	0,0	0,0	0,0	0,0	100,0
TVBZ	0	x	0	0	0	0
insgesamt	22	0	0	0	2	20
%	100,0	0,0	0,0	0,0	9,1	90,9
TVBZ	1	x	0	0	2	1
darunter:						
Nicht-deutsche	5	0	0	0	1	4

Erfasste und aufgeklärte Straftaten - nach Kalenderjahren -

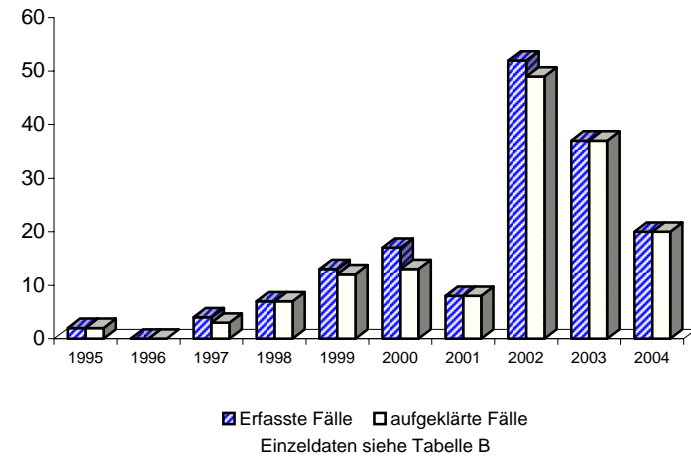

Berlin 2004

7240

A) Straftaten

Merkmal	Insgesamt		Veränderung zum Vorjahr	
	absolut	%	absolut	%
	1	2	3	4
Erfasste Fälle				
Insgesamt	0	0,0	-1	-100,0
darunter:				
- versuchte Fälle	0	0,0	0	0,0
- aufgeklärte Fälle	0	0,0	-1	-100,0
- mit Schußwaffe				
- gedroht	0	0,0	0	0,0
- geschossen	0	0,0	0	0,0
Aufgeklärte Fälle				
Insgesamt	0	0,0	-1	-100,0
darunter begangen:				
- von allein handelnden Tatverdächtigen	0	0,0	-1	-100,0
- von bereits in Erscheinung getretenen Tatverdächtigen	0	0,0	-1	-100,0
- von Konsumenten harter Drogen	0	0,0	0	0,0
- von Tatverdächtigen unter Alkoholeinfluß	0	0,0	0	0,0
- unter Mitführung einer Schußwaffe	0	0,0	0	0,0

B) Erfasste Fälle, Versuche und aufgeklärte Fälle nach Kalenderjahren

Jahr	Erfasste Fälle	Anteil an allen Straftaten %	Veränderung zum Vorjahr (von Sp. 1)		Versuche		Aufgeklärte Fälle		Häufigkeitszahl
			absolut	%	absolut	%	absolut	%	
1	2	3	4	5	6	7	8	9	
1995	1	0,0	1	0,0	0	0,0	1	100,0	0,0
1996	1	0,0	0	0,0	0	0,0	1	100,0	0,0
1997	1	0,0	0	0,0	0	0,0	1	100,0	0,0
1998	0	0,0	-1	-100,0	0	0,0	0	0,0	0,0
1999	0	0,0	0	0,0	0	0,0	0	0,0	0,0
2000	1	0,0	1	0,0	0	0,0	1	100,0	0,0
2001	1	0,0	0	0,0	0	0,0	1	100,0	0,0
2002	0	0,0	-1	-100,0	0	0,0	0	0,0	0,0
2003	1	0,0	1	0,0	0	0,0	1	100,0	0,0
2004	0	0,0	-1	-100,0	0	0,0	0	0,0	0,0

C) Tatverdächtige nach Altersgruppen und Geschlecht

Geschlecht	Insgesamt	Kinder		Jugendl.	Heranw.	Erwachsene
		unter 8 Jahre	im Alter			21 und mehr Jahre
			von ... bis unter ... Jahre	14 - 18	18 - 21	
1	2	3	4	5	6	
Alle Staatsangehörigkeiten						
männlich	0	0	0	0	0	0
%	0,0	0,0	0,0	0,0	0,0	0,0
TVBZ	0	x	0	0	0	0
weiblich	0	0	0	0	0	0
%	0,0	0,0	0,0	0,0	0,0	0,0
TVBZ	0	x	0	0	0	0
insgesamt		0	0	0	0	0
%	0,0	0,0	0,0	0,0	0,0	0,0
TVBZ	0	x	0	0	0	0
darunter:						
Nicht-deutsche	0	0	0	0	0	0

Erfasste und aufgeklärte Straftaten - nach Kalenderjahren -

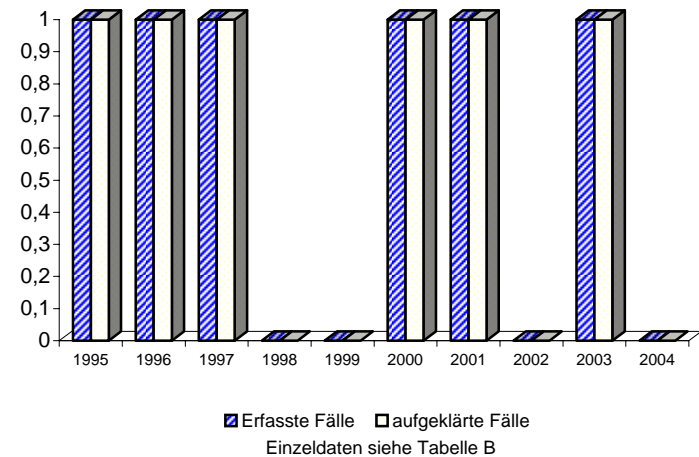

Berlin 2004

7250 +

A) Straftaten

Merkmal	Insgesamt		Veränderung zum Vorjahr	
	absolut	%	absolut	%
	1	2	3	4
Erfasste Fälle				
Insgesamt	8.070	100,0	-2.086	-20,5
darunter:				
- versuchte Fälle	42	0,5	-1	-2,3
- aufgeklärte Fälle	7.867	97,5	-2.136	-21,4
- mit Schußwaffe				
- gedroht	0	0,0	0	0,0
- geschossen	0	0,0	0	0,0
Aufgeklärte Fälle				
Insgesamt	7.867	100,0	-2.136	-21,4
darunter begangen:				
- von allein handelnden Tatverdächtigen	6.785	86,2	-2.034	-23,1
- von bereits in Erscheinung getretenen Tatverdächtigen	3.865	49,1	-1.335	-25,7
- von Konsumenten harter Drogen	65	0,8	-58	-47,2
- von Tatverdächtigen unter Alkoholeinfluß	76	1,0	-64	-45,7
- unter Mitführung einer Schußwaffe	23	0,3	4	21,1

B) Erfasste Fälle, Versuche und aufgeklärte Fälle nach Kalenderjahren

Jahr	Erfasste Fälle	Anteil an allen Straftaten %	Veränderung zum Vorjahr (von Sp. 1)		Versuche		Aufgeklärte Fälle		Häufigkeitszahl
			absolut	%	absolut	%	absolut	%	
1	2	3	4	5	6	7	8	9	
1995	23.944	4,1	2.057	9,4	103	0,4	23.733	99,1	689,6
1996	21.334	3,6	-2.610	-10,9	86	0,4	21.112	99,0	614,6
1997	25.092	4,2	3.758	17,6	96	0,4	24.642	98,2	725,5
1998	22.505	3,8	-2.587	-10,3	82	0,4	22.174	98,5	656,9
1999	17.317	3,0	-5.188	-23,1	183	1,1	16.888	97,5	509,5
2000	15.549	2,8	-1.768	-10,2	81	0,5	14.887	95,7	459,1
2001	15.110	2,6	-439	-2,8	77	0,5	14.778	97,8	446,8
2002	13.004	2,2	-2.106	-13,9	84	0,6	12.756	98,1	383,8
2003	10.156	1,8	-2.848	-21,9	43	0,4	10.003	98,5	299,4
2004	8.070	1,5	-2.086	-20,5	42	0,5	7.867	97,5	238,2

D) Sonstige Angaben zum Tatverdächtigen

Merkmal		Insgesamt		Veränderung zum Vorjahr	
		absolut	%	absolut	%
		1	2	3	4
Tatverdächtige	männl.	5.208	71,9	-1.744	-25,1
	weibl.	2.034	28,1	-429	-17,4
	insges.	7.242	100,0	-2.173	-23,1
darunter:					
- alleinhandelnde Tatverdächtige	männl.	4.110	78,9	-1.376	-25,1
	weibl.	1.551	76,3	-334	-17,7
	insges.	5.661	78,2	-1.710	-23,2
- als Tatverdächtige bereits in Erscheinung getretene Personen	männl.	2.526	48,5	-989	-28,1
	weibl.	605	29,7	-221	-26,8
	insges.	3.131	43,2	-1.210	-27,9
- Konsumenten harter Drogen	männl.	44	0,8	-28	-38,9
	weibl.	8	0,4	-2	-20,0
	insges.	52	0,7	-30	-36,6
- unter Alkohol- einfluß	männl.	67	1,3	-43	-39,1
	weibl.	9	0,4	-12	-57,1
	insges.	76	1,0	-55	-42,0
- Schußwaffe mitgeführt	männl.	20	0,4	5	33,3
	weibl.	3	0,1	-2	-40,0
	insges.	23	0,3	3	15,0

E) Nichtdeutsche Tatverdächtige nach dem Grund des Aufenthaltes

Grund des Aufenthaltes	Insgesamt		Veränderung zum Vorjahr	
	absolut	%	absolut	%
	1	2	3	4
Insgesamt	6.357	100,0	-1.978	-23,7
davon:				
- Illegal aufhältlich	3.847	60,5	-1.435	-27,2
- Legal aufhältlich	2.510	39,5	-543	-17,8
davon:				
- Tourist / Durchreisender	107	4,3	-57	-34,8
- Student / Schüler	17	0,7	-10	-37,0
- Arbeitnehmer	65	2,6	-18	-21,7
- Gewerbetreibender	229	9,1	-129	-36,0
- Asylbewerber	545	21,7	-235	-30,1
- Sonstige	1.547	61,6	-94	-5,7

C) Tatverdächtige nach Altersgruppen, Geschlecht und Staatsangehörigkeit (Tatverdächtigenbelastung)

Geschlecht	Insgesamt	Kinder			Jugendliche		Heranwachs.	Erwachsene						Geschlecht
		unter 8 Jahre	im Alter von ... bis unter ... Jahre			8 bis unter 21 Jahre	im Alter von ... bis unter ... Jahre				60 und mehr Jahre	21 und mehr Jahre		
			8 - 14	14 - 18	18 - 21		21 - 25	25 - 30	30 - 40	40 - 50			50 - 60	
1	2	3	4	5	6	7	8	9	10	11	12	13		
Alle Staatsangehörigkeiten													100,0 %	
männlich	5.208	23	2	294	418	714	757	1.014	1.576	805	227	92	4.471	männlich
%	71,9	0,4	0,0	5,6	8,0	13,7	14,5	19,5	30,3	15,5	4,4	1,8	85,8	%
TVBZ	344	x	2	409	756	342	843	859	559	293	111	28	344	TVBZ
weiblich	2.034	4	3	84	210	297	337	409	500	301	115	71	1.733	weiblich
%	28,1	0,2	0,1	4,1	10,3	14,6	16,6	20,1	24,6	14,8	5,7	3,5	85,2	%
TVBZ	127	x	4	123	384	148	359	345	189	117	55	16	124	TVBZ
insgesamt	7.242	27	5	378	628	1.011	1.094	1.423	2.076	1.106	342	163	6.204	insgesamt
%	100,0	0,4	0,1	5,2	8,7	14,0	15,1	19,6	28,7	15,3	4,7	2,3	85,7	%
TVBZ	232	x	3	270	571	247	596	602	380	208	82	21	230	TVBZ
Deutsche													12,2%	
männlich	583	0	0	4	10	14	32	59	188	174	75	41	569	männlich
%	65,9	0,0	0,0	0,7	1,7	2,4	5,5	10,1	32,2	29,8	12,9	7,0	97,6	%
TVBZ	45	x	0	6	21	8	43	64	84	74	42	13	51	TVBZ
weiblich	302	0	0	1	26	27	45	46	68	66	28	22	275	weiblich
%	34,1	0,0	0,0	0,3	8,6	8,9	14,9	15,2	22,5	21,9	9,3	7,3	91,1	%
TVBZ	22	x	0	2	55	16	58	50	32	29	15	5	22	TVBZ
insgesamt	885	0	0	5	36	41	77	105	256	240	103	63	844	insgesamt
%	100,0	0,0	0,0	0,6	4,1	4,6	8,7	11,9	28,9	27,1	11,6	7,1	95,4	%
TVBZ	33	x	0	4	38	12	51	57	58	52	28	8	36	TVBZ
Nichtdeutsche													87,8 %	
männlich	4.625	23	2	290	408	700	725	955	1.388	631	152	51	3.902	männlich
%	72,8	0,5	0,0	6,3	8,8	15,1	15,7	20,6	30,0	13,6	3,3	1,1	84,4	%
TVBZ	2.084	x	14	2.895	5.415	2.194	4.721	3.600	2.424	1.544	600	216	2.065	TVBZ
weiblich	1.732	4	3	83	184	270	292	363	432	235	87	49	1.458	weiblich
%	27,2	0,2	0,2	4,8	10,6	15,6	16,9	21,0	24,9	13,6	5,0	2,8	84,2	%
TVBZ	866	x	23	903	2.569	910	1.765	1.397	862	743	352	235	858	TVBZ
insgesamt	6.357	27	5	373	592	970	1.017	1.318	1.820	866	239	100	5.360	insgesamt
%	100,0	0,4	0,1	5,9	9,3	15,3	16,0	20,7	28,6	13,6	3,8	1,6	84,3	%
TVBZ	1.506	x	18	1.942	4.028	1.575	3.188	2.510	1.695	1.194	478	225	1.494	TVBZ
darunter: Nichtdeutsche (ohne Illegale, Touristen - Durchreisende)													33,2 %	
männlich	1.926	23	2	160	202	364	305	376	537	251	48	22	1.539	männlich
%	80,1	1,2	0,1	8,3	10,5	18,9	15,8	19,5	27,9	13,0	2,5	1,1	79,9	%
TVBZ	862	x	14	1.597	2.681	1.141	1.986	1.417	938	614	190	93	814	TVBZ
weiblich	477	3	0	23	51	74	70	107	132	67	20	4	400	weiblich
%	19,9	0,6	0,0	4,8	10,7	15,5	14,7	22,4	27,7	14,0	4,2	0,8	83,9	%
TVBZ	238	x	0	250	712	249	423	412	263	212	81	19	236	TVBZ
insgesamt	2.403	26	2	183	253	438	375	483	669	318	68	26	1.939	insgesamt
%	100,0	1,1	0,1	7,6	10,5	18,2	15,6	20,1	27,8	13,2	2,8	1,1	80,7	%
TVBZ	565	x	7	953	1.721	711	1.176	920	623	439	136	58	540	TVBZ

**Noch: Straftaten gegen das Ausländergesetz und das Asylverfahrensgesetz
- Illegaler Grenzübertritt nach Ausländergesetz**

Berlin 2004

7251

A) Straftaten

Merkmal	Insgesamt		Veränderung zum Vorjahr	
	absolut	%	absolut	%
	1	2	3	4
Erfasste Fälle				
Insgesamt	329	100,0	106	47,5
darunter:				
- versuchte Fälle	2	0,6	2	0,0
- aufgeklärte Fälle	329	100,0	111	50,9
- mit Schußwaffe				
- gedroht	0	0,0	0	0,0
- geschossen	0	0,0	0	0,0
Aufgeklärte Fälle				
Insgesamt	329	100,0	111	50,9
darunter begangen:				
- von allein handelnden Tatverdächtigen	327	99,4	114	53,5
- von bereits in Erscheinung getretenen Tatverdächtigen	69	21,0	25	56,8
- von Konsumenten harter Drogen	0	0,0	0	0,0
- von Tatverdächtigen unter Alkoholeinfluß	0	0,0	-3	-100,0
- unter Mitführung einer Schußwaffe	0	0,0	0	0,0

B) Erfasste Fälle, Versuche und aufgeklärte Fälle nach Kalenderjahren

Jahr	Erfasste Fälle	Anteil an allen Straftaten %	Veränderung zum Vorjahr (von Sp. 1)		Versuche		Aufgeklärte Fälle		Häufigkeitszahl
			absolut	%	absolut	%	absolut	%	
1	2	3	4	5	6	7	8	9	
1995	941	0,2	-1	-0,1	0	0,0	918	97,6	27,1
1996	824	0,1	-117	-12,4	0	0,0	806	97,8	23,7
1997	1.010	0,2	186	22,6	0	0,0	1.011	100,1	29,2
1998	675	0,1	-335	-33,2	0	0,0	673	99,7	19,7
1999	1.306	0,2	631	93,5	3	0,2	1.300	99,5	38,4
2000	769	0,1	-537	-41,1	7	0,9	770	100,1	22,7
2001	357	0,1	-412	-53,6	0	0,0	356	99,7	10,6
2002	140	0,0	-217	-60,8	1	0,7	137	97,9	4,1
2003	223	0,0	83	59,3	0	0,0	218	97,8	6,6
2004	329	0,1	106	47,5	2	0,6	329	100,0	9,7

C) Tatverdächtige nach Altersgruppen und Geschlecht

Geschlecht	Insgesamt	Kinder		Jugendl.	Heranw.	Erwachsene
		unter 8 Jahre	im Alter			21 und mehr Jahre
			von ... bis	unter ... Jahre	18 - 21	
1	2	3	4	5	6	
Alle Staatsangehörigkeiten						
männlich	214	0	0	10	8	196
%	69,7	0,0	0,0	4,7	3,7	91,6
TVBZ	14	x	0	14	14	15
weiblich	93	0	0	6	4	83
%	30,3	0,0	0,0	6,5	4,3	89,2
TVBZ	6	x	0	9	7	6
insgesamt	307	0	0	16	12	279
%	100,0	0,0	0,0	5,2	3,9	90,9
TVBZ	10	x	0	11	11	10
darunter:						
Nicht-deutsche	304	0	0	16	12	276

**Erfasste und aufgeklärte Straftaten
- nach Kalenderjahren -**

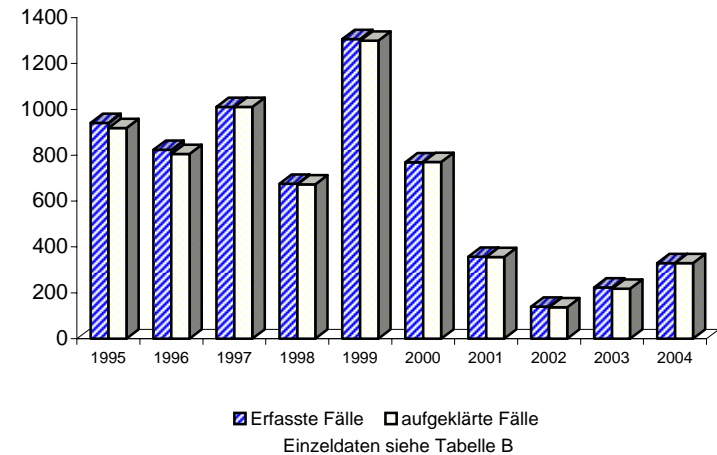

A) Straftaten

Merkmal	Insgesamt		Veränderung zum Vorjahr	
	absolut	%	absolut	%
	1	2	3	4
Erfasste Fälle				
Insgesamt	782	100,0	94	13,7
darunter:				
- versuchte Fälle	25	3,2	4	19,0
- aufgeklärte Fälle	647	82,7	28	4,5
- mit Schußwaffe				
- gedroht	0	0,0	0	0,0
- geschossen	0	0,0	0	0,0
Aufgeklärte Fälle				
Insgesamt	647	100,0	28	4,5
darunter begangen:				
- von allein handelnden Tatverdächtigen	411	63,5	-29	-6,6
- von bereits in Erscheinung getretenen Tatverdächtigen	481	74,3	20	4,3
- von Konsumenten harter Drogen	5	0,8	0	0,0
- von Tatverdächtigen unter Alkoholeinfluß	2	0,3	0	0,0
- unter Mitführung einer Schußwaffe	3	0,5	0	0,0

B) Erfasste Fälle, Versuche und aufgeklärte Fälle nach Kalenderjahren

Jahr	Erfasste Fälle	Anteil an allen Straftaten %	Veränderung zum Vorjahr (von Sp. 1)		Versuche		Aufgeklärte Fälle		Häufigkeitszahl
			absolut	%	absolut	%	absolut	%	
1	2	3	4	5	6	7	8	9	
1995	134	0,0	59	78,7	0	0,0	75	56,0	3,9
1996	291	0,0	157	117,2	2	0,7	172	59,1	8,4
1997	810	0,1	519	178,4	3	0,4	399	49,3	23,4
1998	887	0,2	77	9,5	12	1,4	704	79,4	25,9
1999	1.211	0,2	324	36,5	110	9,1	911	75,2	35,6
2000	1.408	0,3	197	16,3	13	0,9	846	60,1	41,6
2001	1.439	0,3	31	2,2	28	1,9	1.209	84,0	42,5
2002	1.176	0,2	-263	-18,3	24	2,0	1.020	86,7	34,7
2003	688	0,1	-488	-41,5	21	3,1	619	90,0	20,3
2004	782	0,1	94	13,7	25	3,2	647	82,7	23,1

C) Tatverdächtige nach Altersgruppen und Geschlecht

Geschlecht	Insgesamt	Kinder		Jugendl.	Heranw.	Erwachsene
		unter 8 Jahre	im Alter			21 und mehr Jahre
			von ... bis	unter ... Jahre	18 - 21	
1	2	3	4	5	6	
Alle Staatsangehörigkeiten						
männlich	509	0	0	0	12	497
%	75,7	0,0	0,0	0,0	2,4	97,6
TVBZ	34	x	0	0	22	38
weiblich	163	0	0	1	10	152
%	24,3	0,0	0,0	0,6	6,1	93,3
TVBZ	10	x	0	1	18	11
insgesamt	672	0	0	1	22	649
%	100,0	0,0	0,0	0,1	3,3	96,6
TVBZ	22	x	0	1	20	24
darunter:						
Nicht-deutsche	312	0	0	1	13	298

**Erfasste und aufgeklärte Straftaten
- nach Kalenderjahren -**

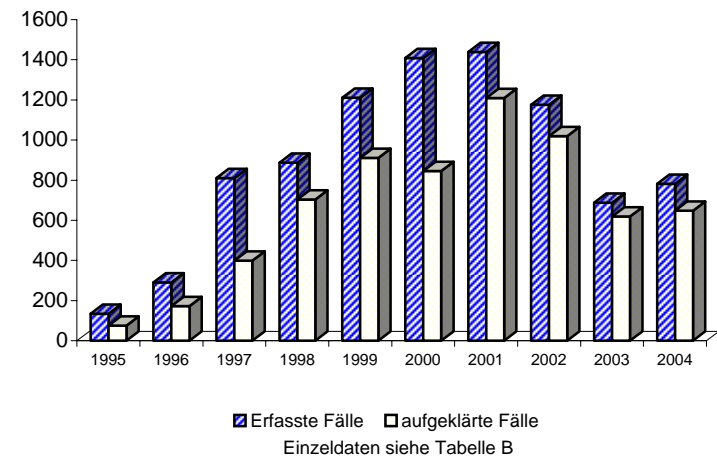

A) Straftaten

Merkmal	Insgesamt		Veränderung zum Vorjahr	
	absolut	%	absolut	%
	1	2	3	4
Erfasste Fälle				
Insgesamt	344	100,0	48	16,2
darunter:				
- versuchte Fälle	3	0,9	1	50,0
- aufgeklärte Fälle	341	99,1	72	26,8
- mit Schußwaffe				
- gedroht	0	0,0	0	0,0
- geschossen	0	0,0	0	0,0
Aufgeklärte Fälle				
Insgesamt	341	100,0	72	26,8
darunter begangen:				
- von allein handelnden Tatverdächtigen	88	25,8	-40	-31,3
- von bereits in Erscheinung getretenen Tatverdächtigen	255	74,8	44	20,9
- von Konsumenten harter Drogen	5	1,5	1	25,0
- von Tatverdächtigen unter Alkoholeinfluß	0	0,0	-2	-100,0
- unter Mitführung einer Schußwaffe	1	0,3	-1	-50,0

B) Erfasste Fälle, Versuche und aufgeklärte Fälle nach Kalenderjahren

Jahr	Erfasste Fälle	Anteil an allen Straftaten %	Veränderung zum Vorjahr (von Sp. 1)		Versuche		Aufgeklärte Fälle		Häufigkeitszahl
			absolut	%	absolut	%	absolut	%	
1	2	3	4	5	6	7	8	9	
1995	211	0,0	-13	-5,8	0	0,0	207	98,1	6,1
1996	251	0,0	40	19,0	2	0,8	243	96,8	7,2
1997	711	0,1	460	183,3	7	1,0	668	94,0	20,6
1998	604	0,1	-107	-15,0	5	0,8	585	96,9	17,6
1999	986	0,2	382	63,2	6	0,6	985	99,9	29,0
2000	671	0,1	-315	-31,9	3	0,4	668	99,6	19,8
2001	468	0,1	-203	-30,3	6	1,3	465	99,4	13,8
2002	498	0,1	30	6,4	1	0,2	473	95,0	14,7
2003	296	0,1	-202	-40,6	2	0,7	269	90,9	8,7
2004	344	0,1	48	16,2	3	0,9	341	99,1	10,2

C) Tatverdächtige nach Altersgruppen und Geschlecht

Geschlecht	Insgesamt	Kinder		Jugendl.	Heranw.	Erwachsene
		unter 8 Jahre	im Alter			21 und mehr Jahre
			von ... bis	unter ... Jahre	18 - 21	
1	2	3	4	5	6	
Alle Staatsangehörigkeiten						
männlich	328	0	0	1	14	313
%	52,6	0,0	0,0	0,3	4,3	95,4
TVBZ	22	x	0	1	25	24
weiblich	295	0	0	0	36	259
%	47,4	0,0	0,0	0,0	12,2	87,8
TVBZ	18	x	0	0	66	18
insgesamt	623	0	0	1	50	572
%	100,0	0,0	0,0	0,2	8,0	91,8
TVBZ	20	x	0	1	45	21
darunter:						
Nicht-deutsche	350	0	0	1	24	325

**Erfasste und aufgeklärte Straftaten
- nach Kalenderjahren -**

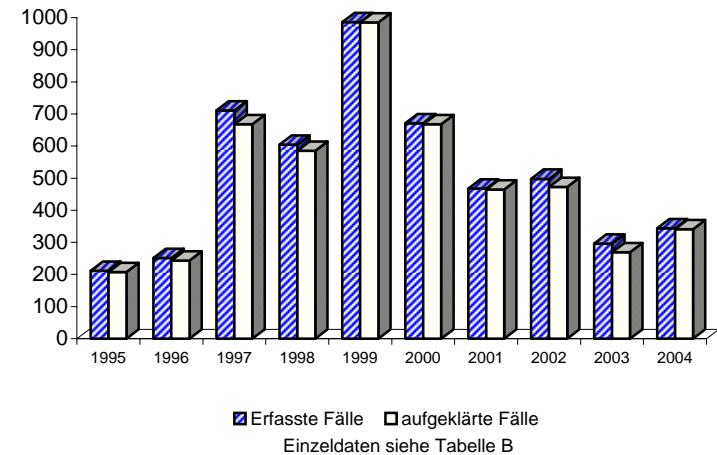

**Noch: Straftaten gegen das Ausländergesetz und das Asylverfahrensgesetz
- Gewerbs- und bandenmäßiges Einschleusen von Ausländern (§ 92 b AuslG)**

Berlin 2004

7254

A) Straftaten

Merkmal	Insgesamt		Veränderung zum Vorjahr	
	absolut	%	absolut	%
	1	2	3	4
Erfasste Fälle				
Insgesamt	160	100,0	111	226,5
darunter:				
- versuchte Fälle	0	0,0	-3	-100,0
- aufgeklärte Fälle	148	92,5	117	377,4
- mit Schußwaffe				
- gedroht	0	0,0	0	0,0
- geschossen	0	0,0	0	0,0
Aufgeklärte Fälle				
Insgesamt	148	100,0	117	377,4
darunter begangen:				
- von allein handelnden Tatverdächtigen	0	0,0	0	0,0
- von bereits in Erscheinung getretenen Tatverdächtigen	141	95,3	116	464,0
- von Konsumenten harter Drogen	0	0,0	-2	-100,0
- von Tatverdächtigen unter Alkoholeinfluß	0	0,0	0	0,0
- unter Mitführung einer Schußwaffe	1	0,7	1	0,0

B) Erfasste Fälle, Versuche und aufgeklärte Fälle nach Kalenderjahren

Jahr	Erfasste Fälle	Anteil an allen Straftaten %	Veränderung zum Vorjahr (von Sp. 1)		Versuche		Aufgeklärte Fälle		Häufigkeitszahl
			absolut	%	absolut	%	absolut	%	
1	2	3	4	5	6	7	8	9	
1995	*	*	*	*	*	*	*	*	*
1996	11	0,0	11	0,0	0	0,0	10	90,9	0,3
1997	19	0,0	8	72,7	0	0,0	15	78,9	0,5
1998	15	0,0	-4	-21,1	1	6,7	14	93,3	0,4
1999	43	0,0	28	186,7	1	2,3	11	25,6	1,3
2000	51	0,0	8	18,6	0	0,0	17	33,3	1,5
2001	27	0,0	-24	-47,1	1	3,7	24	88,9	0,8
2002	22	0,0	-5	-18,5	1	4,5	20	90,9	0,6
2003	49	0,0	27	122,7	3	6,1	31	63,3	1,4
2004	160	0,0	111	226,5	0	0,0	148	92,5	4,7

C) Tatverdächtige nach Altersgruppen und Geschlecht

Geschlecht	Insgesamt	Kinder		Jugendl.	Heranw.	Erwachsene
		unter 8 Jahre	im Alter			21 und mehr Jahre
			von ... bis unter ... Jahre	14 - 18	18 - 21	
1	2	3	4	5	6	
Alle Staatsangehörigkeiten						
männlich	48	0	0	0	2	46
%	84,2	0,0	0,0	0,0	4,2	95,8
TVBZ	3	x	0	0	4	4
weiblich	9	0	0	0	0	9
%	15,8	0,0	0,0	0,0	0,0	100,0
TVBZ	1	x	0	0	0	1
insgesamt	57	0	0	0	2	55
%	100,0	0,0	0,0	0,0	3,5	96,5
TVBZ	2	x	0	0	2	2
darunter:						
Nicht-deutsche	34	0	0	0	1	33

Erfasste und aufgeklärte Straftaten - nach Kalenderjahren -

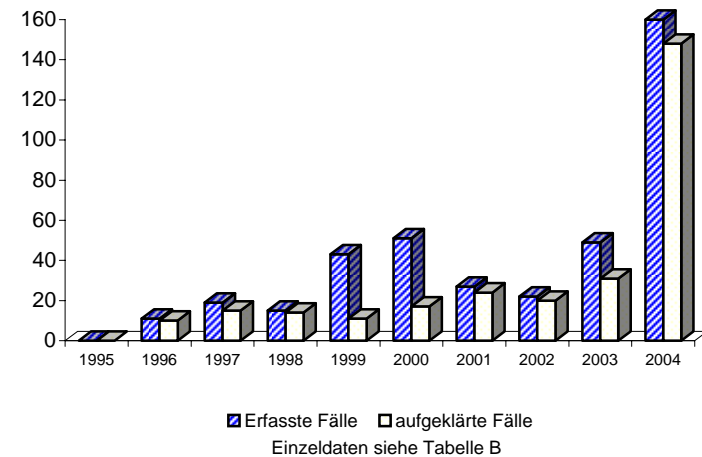

A) Straftaten

Merkmal	Insgesamt		Veränderung zum Vorjahr	
	absolut	%	absolut	%
	1	2	3	4
Erfasste Fälle				
Insgesamt	813	100,0	-320	-28,2
darunter:				
- versuchte Fälle	1	0,1	-1	-50,0
- aufgeklärte Fälle	811	99,8	-323	-28,5
- mit Schußwaffe				
- gedroht	0	0,0	0	0,0
- geschossen	0	0,0	0	0,0
Aufgeklärte Fälle				
Insgesamt	811	100,0	-323	-28,5
darunter begangen:				
- von allein handelnden Tatverdächtigen	790	97,4	-313	-28,4
- von bereits in Erscheinung getretenen Tatverdächtigen	577	71,1	-267	-31,6
- von Konsumenten harter Drogen	10	1,2	-4	-28,6
- von Tatverdächtigen unter Alkoholeinfluß	7	0,9	-9	-56,3
- unter Mitführung einer Schußwaffe	0	0,0	-1	-100,0

B) Erfasste Fälle, Versuche und aufgeklärte Fälle nach Kalenderjahren

Jahr	Erfasste Fälle	Anteil an allen Straftaten %	Veränderung zum Vorjahr (von Sp. 1)		Versuche		Aufgeklärte Fälle		Häufigkeitszahl
			absolut	%	absolut	%	absolut	%	
			3	4	5	6	7	8	
1995	9.058	1,6	-5.091	-36,0	43	0,5	9.050	99,9	260,9
1996	4.552	0,8	-4.506	-49,7	20	0,4	4.576	100,5	131,1
1997	3.564	0,6	-988	-21,7	16	0,4	3.584	100,6	103,0
1998	4.227	0,7	663	18,6	6	0,1	4.228	100,0	123,4
1999	2.228	0,4	-1.999	-47,3	6	0,3	2.229	100,0	65,6
2000	1.987	0,4	-241	-10,8	7	0,4	1.978	99,5	58,7
2001	2.223	0,4	236	11,9	7	0,3	2.188	98,4	65,7
2002	1.932	0,3	-291	-13,1	5	0,3	1.934	100,1	57,0
2003	1.133	0,2	-799	-41,4	2	0,2	1.134	100,1	33,4
2004	813	0,2	-320	-28,2	1	0,1	811	99,8	24,0

C) Tatverdächtige nach Altersgruppen und Geschlecht

Geschlecht	Insgesamt	Kinder		Jugendl.	Heranw.	Erwachsene
		unter 8 Jahre	im Alter			21 und mehr Jahre
			von ... bis	unter ... Jahre	18 - 21	
	1	2	3	4	5	6
Alle Staatsangehörigkeiten						
männlich	483	0	1	65	84	333
%	90,6	0,0	0,2	13,5	17,4	68,9
TVBZ	32	x	1	91	152	26
weiblich	50	0	0	9	5	36
%	9,4	0,0	0,0	18,0	10,0	72,0
TVBZ	3	x	0	13	9	3
insgesamt	533	0	1	74	89	369
%	100,0	0,0	0,2	13,9	16,7	69,2
TVBZ	17	x	1	53	81	14
darunter:						
Nicht-deutsche	520	0	1	72	88	359

Erfasste und aufgeklärte Straftaten - nach Kalenderjahren -

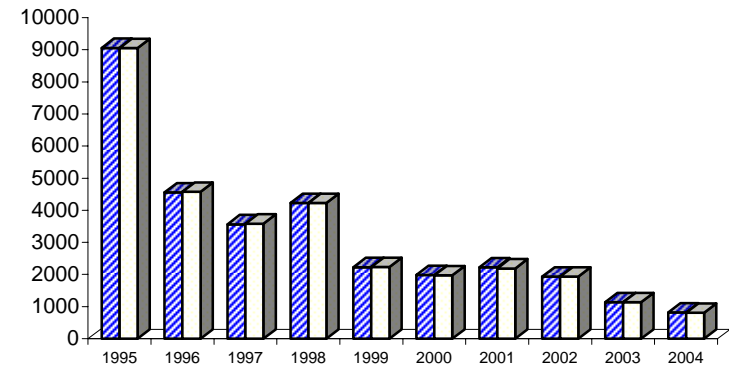

■ Erfasste Fälle □ aufgeklärte Fälle

Einzeldaten siehe Tabelle B

A) Straftaten

Merkmal	Insgesamt		Veränderung zum Vorjahr	
	absolut	%	absolut	%
	1	2	3	4
Erfasste Fälle				
Insgesamt	3.048	100,0	-509	-14,3
darunter:				
- versuchte Fälle	0	0,0	0	0,0
- aufgeklärte Fälle	3.047	100,0	-497	-14,0
- mit Schußwaffe				
- gedroht	0	0,0	0	0,0
- geschossen	0	0,0	0	0,0
Aufgeklärte Fälle				
Insgesamt	3.047	100,0	-497	-14,0
darunter begangen:				
- von allein handelnden Tatverdächtigen	2.976	97,7	-475	-13,8
- von bereits in Erscheinung getretenen Tatverdächtigen	1.099	36,1	-491	-30,9
- von Konsumenten harter Drogen	31	1,0	-21	-40,4
- von Tatverdächtigen unter Alkoholeinfluß	42	1,4	-28	-40,0
- unter Mitführung einer Schußwaffe	6	0,2	1	20,0

B) Erfasste Fälle, Versuche und aufgeklärte Fälle nach Kalenderjahren

Jahr	Erfasste Fälle	Anteil an allen Straftaten %	Veränderung zum Vorjahr (von Sp. 1)		Versuche		Aufgeklärte Fälle		Häufigkeitszahl
			absolut	%	absolut	%	absolut	%	
1	2	3	4	5	6	7	8	9	
1995	*	*	*	*	*	*	*	*	*
1996	*	*	*	*	*	*	*	*	*
1997	*	*	*	*	*	*	*	*	*
1998	*	*	*	*	*	*	*	*	*
1999	*	*	*	*	*	*	*	*	*
2000	*	*	*	*	*	*	*	*	*
2001	*	*	*	*	*	*	*	*	*
2002	*	*	*	*	*	*	*	*	*
2003	3.557	0,6	3.557	0,0	0	0,0	3.554	99,9	104,9
2004	3.048	0,6	-509	-14,3	0	0,0	3.047	100,0	90,0

C) Tatverdächtige nach Altersgruppen und Geschlecht

Geschlecht	Insgesamt	Kinder		Jugendl.	Heranw.	Erwachsene
		unter 8 Jahre	im Alter			21 und mehr Jahre
			von ... 8 - 14	bis unter ... 14 - 18	18 - 21	
1	2	3	4	5	6	
Alle Staatsangehörigkeiten						
männlich	2.049	21	0	151	195	1.682
%	69,9	1,0	0,0	7,4	9,5	82,1
TVBZ	135	x	0	210	352	130
weiblich	881	4	3	52	81	741
%	30,1	0,5	0,3	5,9	9,2	84,1
TVBZ	55	x	4	76	148	53
insgesamt	2.930	25	3	203	276	2.423
%	100,0	0,9	0,1	6,9	9,4	82,7
TVBZ	93	x	2	145	251	90
darunter:						
Nicht-deutsche	2.891	25	3	202	275	2.386

**Erfasste und aufgeklärte Straftaten
- nach Kalenderjahren -**

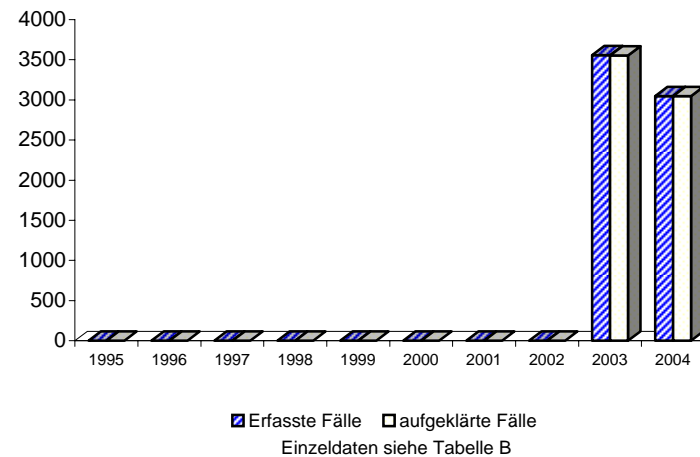

A) Straftaten

Merkmal	Insgesamt		Veränderung zum Vorjahr	
	absolut	%	absolut	%
	1	2	3	4
Erfasste Fälle				
Insgesamt	2.594	100,0	-1.616	-38,4
darunter:				
- versuchte Fälle	11	0,4	-4	-26,7
- aufgeklärte Fälle	2.544	98,1	-1.644	-39,3
- mit Schußwaffe				
- gedroht	0	0,0	0	0,0
- geschossen	0	0,0	0	0,0
Aufgeklärte Fälle				
Insgesamt	2.544	100,0	-1.644	-39,3
darunter begangen:				
- von allein handelnden Tatverdächtigen	2.193	86,2	-1.291	-37,1
- von bereits in Erscheinung getretenen Tatverdächtigen	1.243	48,9	-782	-38,6
- von Konsumenten harter Drogen	14	0,6	-32	-69,6
- von Tatverdächtigen unter Alkoholeinfluß	25	1,0	-22	-46,8
- unter Mitführung einer Schußwaffe	12	0,5	4	50,0

B) Erfasste Fälle, Versuche und aufgeklärte Fälle nach Kalenderjahren

Jahr	Erfasste Fälle	Anteil an allen Straftaten %	Veränderung zum Vorjahr (von Sp. 1)		Versuche		Aufgeklärte Fälle		Häufigkeitszahl
			absolut	%	absolut	%	absolut	%	
1	2	3	4	5	6	7	8	9	
1995	*	*	*	*	*	*	*	*	*
1996	*	*	*	*	*	*	*	*	*
1997	*	*	*	*	*	*	*	*	*
1998	*	*	*	*	*	*	*	*	*
1999	*	*	*	*	*	*	*	*	*
2000	*	*	*	*	*	*	*	*	*
2001	*	*	*	*	*	*	*	*	*
2002	*	*	*	*	*	*	*	*	*
2003	4.210	0,7	4.210	0,0	15	0,4	4.188	99,5	124,1
2004	2.594	0,5	-1.616	-38,4	11	0,4	2.544	98,1	76,6

C) Tatverdächtige nach Altersgruppen und Geschlecht

Geschlecht	Insgesamt	Kinder		Jugendl.	Heranw.	Erwachsene
		unter 8 Jahre	im Alter			21 und mehr Jahre
			von ... bis	unter ... Jahre	18 - 21	
1	2	3	4	5	6	
Alle Staatsangehörigkeiten						
männlich	1.904	2	1	100	131	1.670
%	75,0	0,1	0,1	5,3	6,9	87,7
TVBZ	126	x	1	139	237	129
weiblich	633	0	0	23	84	526
%	25,0	0,0	0,0	3,6	13,3	83,1
TVBZ	40	x	0	34	153	38
insgesamt	2.537	2	1	123	215	2.196
%	100,0	0,1	0,0	4,8	8,5	86,6
TVBZ	82	x	1	88	195	81
darunter:						
Nicht-deutsche	2.289	2	1	121	212	1.953

**Erfasste und aufgeklärte Straftaten
- nach Kalenderjahren -**

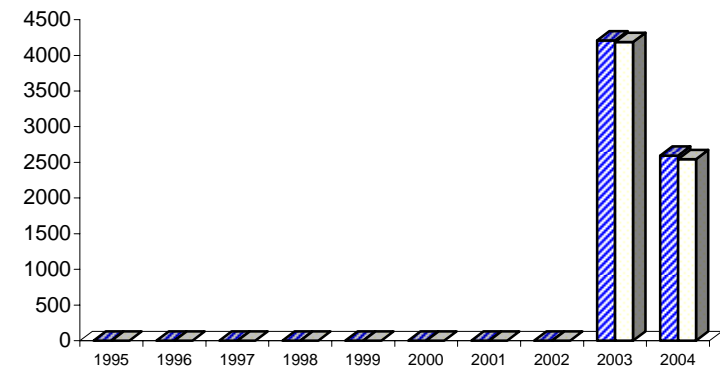

■ Erfasste Fälle □ aufgeklärte Fälle
Einzeldaten siehe Tabelle B

A) Straftaten

Merkmal	Insgesamt		Veränderung zum Vorjahr	
	absolut	%	absolut	%
	1	2	3	4
Erfasste Fälle				
Insgesamt	3.131	100,0	541	20,9
darunter:				
- versuchte Fälle	18	0,6	-9	-33,3
- aufgeklärte Fälle	2.870	91,7	531	22,7
- mit Schußwaffe				
- gedroht	0	0,0	0	0,0
- geschossen	0	0,0	0	0,0
Aufgeklärte Fälle				
Insgesamt	2.870	100,0	531	22,7
darunter begangen:				
- von allein handelnden Tatverdächtigen	2.659	92,6	481	22,1
- von bereits in Erscheinung getretenen Tatverdächtigen	1.879	65,5	223	13,5
- von Konsumenten harter Drogen	83	2,9	-5	-5,7
- von Tatverdächtigen unter Alkoholeinfluß	365	12,7	79	27,6
- unter Mitführung einer Schußwaffe	881	30,7	247	39,0

B) Erfasste Fälle, Versuche und aufgeklärte Fälle nach Kalenderjahren

Jahr	Erfasste Fälle	Anteil an allen Straftaten %	Veränderung zum Vorjahr (von Sp. 1)		Versuche		Aufgeklärte Fälle		Häufigkeitszahl
			absolut	%	absolut	%	absolut	%	
1	2	3	4	5	6	7	8	9	
1995	1.939	0,3	-105	-5,1	14	0,7	1.702	87,8	55,8
1996	1.832	0,3	-107	-5,5	23	1,3	1.589	86,7	52,8
1997	2.187	0,4	355	19,4	23	1,1	1.918	87,7	63,2
1998	1.980	0,3	-207	-9,5	17	0,9	1.740	87,9	57,8
1999	1.861	0,3	-119	-6,0	29	1,6	1.617	86,9	54,8
2000	1.638	0,3	-223	-12,0	26	1,6	1.460	89,1	48,4
2001	1.731	0,3	93	5,7	21	1,2	1.535	88,7	51,2
2002	1.657	0,3	-74	-4,3	13	0,8	1.464	88,4	48,9
2003	2.590	0,5	933	56,3	27	1,0	2.339	90,3	76,3
2004	3.131	0,6	541	20,9	18	0,6	2.870	91,7	92,4

D) Sonstige Angaben zum Tatverdächtigen

Merkmal		Insgesamt		Veränderung zum Vorjahr	
		absolut	%	absolut	%
		1	2	3	4
Tatverdächtige	männl.	2.729	93,9	563	26,0
	weibl.	176	6,1	15	9,3
	insges.	2.905	100,0	578	24,8
darunter:					
- alleinhandelnde Tatverdächtige	männl.	2.372	86,9	489	26,0
	weibl.	147	83,5	9	6,5
	insges.	2.519	86,7	498	24,6
- als Tatverdächtige bereits in Erscheinung getretene Personen	männl.	1.804	66,1	239	15,3
	weibl.	78	44,3	-7	-8,2
	insges.	1.882	64,8	232	14,1
- Konsumenten harter Drogen	männl.	75	2,7	-1	-1,3
	weibl.	5	2,8	-4	-44,4
	insges.	80	2,8	-5	-5,9
- unter Alkohol- einfluß	männl.	369	13,5	86	30,4
	weibl.	5	2,8	-3	-37,5
	insges.	374	12,9	83	28,5
- Schußwaffe mitgeführt	männl.	915	33,5	277	43,4
	weibl.	30	17,0	5	20,0
	insges.	945	32,5	282	42,5

E) Nichtdeutsche Tatverdächtige nach dem Grund des Aufenthaltes

Grund des Aufenthaltes	Insgesamt		Veränderung zum Vorjahr	
	absolut	%	absolut	%
	1	2	3	4
Insgesamt	821	100,0	231	39,2
davon:				
- Illegal aufhältlich	20	2,4	7	53,8
- Legal aufhältlich	801	97,6	224	38,8
davon:				
- Tourist / Durchreisender	137	17,1	89	185,4
- Student / Schüler	48	6,0	19	65,5
- Arbeitnehmer	35	4,4	10	40,0
- Gewerbetreibender	6	0,7	1	20,0
- Asylbewerber	17	2,1	3	21,4
- Sonstige	558	69,7	102	22,4

C) Tatverdächtige nach Altersgruppen, Geschlecht und Staatsangehörigkeit (Tatverdächtigenbelastung)

Geschlecht	Insgesamt	Kinder			Jugendliche		Heranwachs.	Erwachsene						Geschlecht
		unter 8 Jahre	im Alter			8 bis unter 21 Jahre	im Alter			60 und mehr Jahre	21 und mehr Jahre			
			von ... 8 - 14	bis unter ... 14 - 18	Jahre 18 - 21		von ... 21 - 25	bis unter ... 25 - 30	Jahre 30 - 40			40 - 50	50 - 60	
1	2	3	4	5	6	7	8	9	10	11	12	13		
Alle Staatsangehörigkeiten													100,0 %	
männlich	2.729	1	69	504	477	1.050	397	263	429	267	165	157	1.678	männlich
%	93,9	0,0	2,5	18,5	17,5	38,5	14,5	9,6	15,7	9,8	6,0	5,8	61,5	%
TVBZ	181	x	85	702	862	504	442	223	152	97	81	48	129	TVBZ
weiblich	176	0	1	24	18	43	26	11	31	29	20	16	133	weiblich
%	6,1	0,0	0,6	13,6	10,2	24,4	14,8	6,3	17,6	16,5	11,4	9,1	75,6	%
TVBZ	11	x	1	35	33	21	28	9	12	11	10	3	9	TVBZ
insgesamt	2.905	1	70	528	495	1.093	423	274	460	296	185	173	1.811	insgesamt
%	100,0	0,0	2,4	18,2	17,0	37,6	14,6	9,4	15,8	10,2	6,4	6,0	62,3	%
TVBZ	93	x	44	376	450	268	230	116	84	56	45	22	67	TVBZ
Deutsche													71,7%	
männlich	1.959	0	52	365	356	773	291	160	275	198	133	129	1.186	männlich
%	94,0	0,0	2,7	18,6	18,2	39,5	14,9	8,2	14,0	10,1	6,8	6,6	60,5	%
TVBZ	152	x	78	591	745	438	391	175	122	85	74	42	107	TVBZ
weiblich	125	0	1	21	12	34	14	9	20	23	13	12	91	weiblich
%	6,0	0,0	0,8	16,8	9,6	27,2	11,2	7,2	16,0	18,4	10,4	9,6	72,8	%
TVBZ	9	x	2	35	25	20	18	10	9	10	7	3	7	TVBZ
insgesamt	2.084	0	53	386	368	807	305	169	295	221	146	141	1.277	insgesamt
%	100,0	0,0	2,5	18,5	17,7	38,7	14,6	8,1	14,2	10,6	7,0	6,8	61,3	%
TVBZ	78	x	41	319	386	233	201	92	67	48	40	19	55	TVBZ
Nichtdeutsche													28,3 %	
männlich	770	1	17	139	121	277	106	103	154	69	32	28	492	männlich
%	93,8	0,1	2,2	18,1	15,7	36,0	13,8	13,4	20,0	9,0	4,2	3,6	63,9	%
TVBZ	348	x	118	1.388	1.606	868	690	388	269	169	126	118	260	TVBZ
weiblich	51	0	0	3	6	9	12	2	11	6	7	4	42	weiblich
%	6,2	0,0	0,0	5,9	11,8	17,6	23,5	3,9	21,6	11,8	13,7	7,8	82,4	%
TVBZ	26	x	0	33	84	30	73	8	22	19	28	19	25	TVBZ
insgesamt	821	1	17	142	127	286	118	105	165	75	39	32	534	insgesamt
%	100,0	0,1	2,1	17,3	15,5	34,8	14,4	12,8	20,1	9,1	4,8	3,9	65,0	%
TVBZ	195	x	61	739	864	464	370	200	154	103	78	72	149	TVBZ
darunter: Nichtdeutsche (ohne Illegale, Touristen - Durchreisende)													22,9 %	
männlich	638	1	15	114	107	236	84	88	134	53	23	19	401	männlich
%	96,1	0,2	2,4	17,9	16,8	37,0	13,2	13,8	21,0	8,3	3,6	3,0	62,9	%
TVBZ	288	x	105	1.138	1.420	740	547	332	234	130	91	80	212	TVBZ
weiblich	26	0	0	3	3	6	3	2	9	3	2	1	20	weiblich
%	3,9	0,0	0,0	11,5	11,5	23,1	11,5	7,7	34,6	11,5	7,7	3,8	76,9	%
TVBZ	13	x	0	33	42	20	18	8	18	9	8	5	12	TVBZ
insgesamt	664	1	15	117	110	242	87	90	143	56	25	20	421	insgesamt
%	100,0	0,2	2,3	17,6	16,6	36,4	13,1	13,6	21,5	8,4	3,8	3,0	63,4	%
TVBZ	158	x	54	609	748	393	273	171	133	77	50	45	117	TVBZ

A) Straftaten

Merkmal	Insgesamt		Veränderung zum Vorjahr	
	absolut	%	absolut	%
	1	2	3	4
Erfasste Fälle				
Insgesamt	3.087	100,0	538	21,1
darunter:				
- versuchte Fälle	18	0,6	-6	-25,0
- aufgeklärte Fälle	2.831	91,7	523	22,7
- mit Schußwaffe				
- gedroht	0	0,0	0	0,0
- geschossen	0	0,0	0	0,0
Aufgeklärte Fälle				
Insgesamt	2.831	100,0	523	22,7
darunter begangen:				
- von allein handelnden Tatverdächtigen	2.628	92,8	479	22,3
- von bereits in Erscheinung getretenen Tatverdächtigen	1.848	65,3	220	13,5
- von Konsumenten harter Drogen	81	2,9	-4	-4,7
- von Tatverdächtigen unter Alkoholeinfluß	363	12,8	78	27,4
- unter Mitführung einer Schußwaffe	867	30,6	236	37,4

B) Erfasste Fälle, Versuche und aufgeklärte Fälle nach Kalenderjahren

Jahr	Erfasste Fälle	Anteil an allen Straftaten %	Veränderung zum Vorjahr (von Sp. 1)		Versuche		Aufgeklärte Fälle		Häufigkeitszahl
			absolut	%	absolut	%	absolut	%	
1	2	3	4	5	6	7	8	9	
1995	1.887	0,3	-103	-5,2	12	0,6	1.664	88,2	54,3
1996	1.783	0,3	-104	-5,5	21	1,2	1.553	87,1	51,4
1997	2.117	0,4	334	18,7	21	1,0	1.862	88,0	61,2
1998	1.914	0,3	-203	-9,6	15	0,8	1.689	88,2	55,9
1999	1.803	0,3	-111	-5,8	26	1,4	1.567	86,9	53,0
2000	1.555	0,3	-248	-13,8	23	1,5	1.386	89,1	45,9
2001	1.679	0,3	124	8,0	19	1,1	1.489	88,7	49,6
2002	1.613	0,3	-66	-3,9	11	0,7	1.430	88,7	47,6
2003	2.549	0,5	936	58,0	24	0,9	2.308	90,5	75,1
2004	3.087	0,6	538	21,1	18	0,6	2.831	91,7	91,1

D) Sonstige Angaben zum Tatverdächtigen

Merkmal		Insgesamt		Veränderung zum Vorjahr	
		absolut	%	absolut	%
		1	2	3	4
Tatverdächtige	männl.	2.688	93,9	543	25,3
	weibl.	175	6,1	15	9,4
	insges.	2.863	100,0	558	24,2
darunter:					
- alleinhandelnde Tatverdächtige	männl.	2.346	87,3	483	25,9
	weibl.	147	84,0	9	6,5
	insges.	2.493	87,1	492	24,6
- als Tatverdächtige bereits in Erscheinung getretene Personen	männl.	1.772	65,9	227	14,7
	weibl.	77	44,0	-7	-8,3
	insges.	1.849	64,6	220	13,5
- Konsumenten harter Drogen	männl.	74	2,8	-1	-1,3
	weibl.	4	2,3	-5	-55,6
	insges.	78	2,7	-6	-7,1
- unter Alkohol- einfluß	männl.	367	13,7	85	30,1
	weibl.	5	2,9	-3	-37,5
	insges.	372	13,0	82	28,3
- Schußwaffe mitgeführt	männl.	899	33,4	261	40,9
	weibl.	30	17,1	6	25,0
	insges.	929	32,4	267	40,3

E) Nichtdeutsche Tatverdächtige nach dem Grund des Aufenthaltes

Grund des Aufenthaltes	Insgesamt		Veränderung zum Vorjahr	
	absolut	%	absolut	%
	1	2	3	4
Insgesamt	809	100,0	225	38,5
davon:				
- Illegal aufhältlich	20	2,5	7	53,8
- Legal aufhältlich	789	97,5	218	38,2
davon:				
- Tourist / Durchreisender	137	17,4	89	185,4
- Student / Schüler	48	6,1	19	65,5
- Arbeitnehmer	35	4,4	10	40,0
- Gewerbetreibender	6	0,8	1	20,0
- Asylbewerber	17	2,2	3	21,4
- Sonstige	546	69,2	96	21,3

C) Tatverdächtige nach Altersgruppen, Geschlecht und Staatsangehörigkeit (Tatverdächtigenbelastung)

Geschlecht	Insgesamt	Kinder			Jugendliche		Heranwachs. 8 bis unter 21 Jahre	Erwachsene					60 und mehr Jahre	21 und mehr Jahre	Geschlecht	
		unter 8 Jahre	im Alter			21 - 25		25 - 30	im Alter			40 - 50				50 - 60
			von ... 8 - 14	bis unter ... 14 - 18	Jahre 18 - 21				von ... 30 - 40	bis unter ... 40 - 50	Jahre 50 - 60					
1	2	3	4	5	6	7	8	9	10	11	12	13				
Alle Staatsangehörigkeiten														100,0 %		
männlich	2.688	1	69	503	475	1.047	393	253	418	259	164	153	1.640	männlich		
%	93,9	0,0	2,6	18,7	17,7	39,0	14,6	9,4	15,6	9,6	6,1	5,7	61,0	%		
TVBZ	178	x	85	700	859	502	438	214	148	94	80	46	126	TVBZ		
weiblich	175	0	1	24	18	43	26	10	31	29	20	16	132	weiblich		
%	6,1	0,0	0,6	13,7	10,3	24,6	14,9	5,7	17,7	16,6	11,4	9,1	75,4	%		
TVBZ	11	x	1	35	33	21	28	8	12	11	10	3	9	TVBZ		
insgesamt	2.863	1	70	527	493	1.090	419	263	449	288	184	169	1.772	insgesamt		
%	100,0	0,0	2,4	18,4	17,2	38,1	14,6	9,2	15,7	10,1	6,4	5,9	61,9	%		
TVBZ	92	x	44	376	448	267	228	111	82	54	44	21	66	TVBZ		
Deutsche														71,7%		
männlich	1.930	0	52	365	354	771	288	155	267	191	133	125	1.159	männlich		
%	94,0	0,0	2,7	18,9	18,3	39,9	14,9	8,0	13,8	9,9	6,9	6,5	60,1	%		
TVBZ	150	x	78	591	741	437	387	169	119	82	74	41	104	TVBZ		
weiblich	124	0	1	21	12	34	14	8	20	23	13	12	90	weiblich		
%	6,0	0,0	0,8	16,9	9,7	27,4	11,3	6,5	16,1	18,5	10,5	9,7	72,6	%		
TVBZ	9	x	2	35	25	20	18	9	9	10	7	3	7	TVBZ		
insgesamt	2.054	0	53	386	366	805	302	163	287	214	146	137	1.249	insgesamt		
%	100,0	0,0	2,6	18,8	17,8	39,2	14,7	7,9	14,0	10,4	7,1	6,7	60,8	%		
TVBZ	76	x	41	319	384	232	199	89	65	47	40	18	53	TVBZ		
Nichtdeutsche														28,3 %		
männlich	758	1	17	138	121	276	105	98	151	68	31	28	481	männlich		
%	93,7	0,1	2,2	18,2	16,0	36,4	13,9	12,9	19,9	9,0	4,1	3,7	63,5	%		
TVBZ	343	x	118	1.378	1.606	865	684	369	264	166	122	118	255	TVBZ		
weiblich	51	0	0	3	6	9	12	2	11	6	7	4	42	weiblich		
%	6,3	0,0	0,0	5,9	11,8	17,6	23,5	3,9	21,6	11,8	13,7	7,8	82,4	%		
TVBZ	26	x	0	33	84	30	73	8	22	19	28	19	25	TVBZ		
insgesamt	809	1	17	141	127	285	117	100	162	74	38	32	523	insgesamt		
%	100,0	0,1	2,1	17,4	15,7	35,2	14,5	12,4	20,0	9,1	4,7	4,0	64,6	%		
TVBZ	192	x	61	734	864	463	367	190	151	102	76	72	146	TVBZ		
darunter: Nichtdeutsche (ohne Illegale, Touristen - Durchreisende)														22,8 %		
männlich	626	1	15	113	107	235	83	83	131	52	22	19	390	männlich		
%	96,0	0,2	2,4	18,1	17,1	37,5	13,3	13,3	20,9	8,3	3,5	3,0	62,3	%		
TVBZ	283	x	105	1.128	1.420	737	541	313	229	127	87	80	206	TVBZ		
weiblich	26	0	0	3	3	6	3	2	9	3	2	1	20	weiblich		
%	4,0	0,0	0,0	11,5	11,5	23,1	11,5	7,7	34,6	11,5	7,7	3,8	76,9	%		
TVBZ	13	x	0	33	42	20	18	8	18	9	8	5	12	TVBZ		
insgesamt	652	1	15	116	110	241	86	85	140	55	24	20	410	insgesamt		
%	100,0	0,2	2,3	17,8	16,9	37,0	13,2	13,0	21,5	8,4	3,7	3,1	62,9	%		
TVBZ	155	x	54	604	748	391	270	162	130	76	48	45	114	TVBZ		

A) Straftaten

Merkmal	Insgesamt		Veränderung zum Vorjahr	
	absolut	%	absolut	%
	1	2	3	4
Erfasste Fälle				
Insgesamt	44	100,0	3	7,3
darunter:				
- versuchte Fälle	0	0,0	-3	-100,0
- aufgeklärte Fälle	39	88,6	8	25,8
- mit Schußwaffe				
- gedroht	0	0,0	0	0,0
- geschossen	0	0,0	0	0,0
Aufgeklärte Fälle				
Insgesamt	39	100,0	8	25,8
darunter begangen:				
- von allein handelnden Tatverdächtigen	31	79,5	2	6,9
- von bereits in Erscheinung getretenen Tatverdächtigen	31	79,5	3	10,7
- von Konsumenten harter Drogen	2	5,1	-1	-33,3
- von Tatverdächtigen unter Alkoholeinfluß	2	5,1	1	100,0
- unter Mitführung einer Schußwaffe	14	35,9	11	366,7

B) Erfasste Fälle, Versuche und aufgeklärte Fälle nach Kalenderjahren

Jahr	Erfasste Fälle	Anteil an allen Straftaten %	Veränderung zum Vorjahr (von Sp. 1)		Versuche		Aufgeklärte Fälle		Häufigkeitszahl
			absolut	%	absolut	%	absolut	%	
1	2	3	4	5	6	7	8	9	
1995	52	0,0	-2	-3,7	2	3,8	38	73,1	1,5
1996	49	0,0	-3	-5,8	2	4,1	36	73,5	1,4
1997	70	0,0	21	42,9	2	2,9	56	80,0	2,0
1998	66	0,0	-4	-5,7	2	3,0	51	77,3	1,9
1999	58	0,0	-8	-12,1	3	5,2	50	86,2	1,7
2000	83	0,0	25	43,1	3	3,6	74	89,2	2,5
2001	52	0,0	-31	-37,3	2	3,8	46	88,5	1,5
2002	44	0,0	-8	-15,4	2	4,5	34	77,3	1,3
2003	41	0,0	-3	-6,8	3	7,3	31	75,6	1,2
2004	44	0,0	3	7,3	0	0,0	39	88,6	1,3

D) Sonstige Angaben zum Tatverdächtigen

Merkmal		Insgesamt		Veränderung zum Vorjahr	
		absolut	%	absolut	%
		1	2	3	4
Tatverdächtige	männl.	53	98,1	20	60,6
	weibl.	1	1,9	0	0,0
	insges.	54	100,0	20	58,8
darunter:					
- alleinhandelnde Tatverdächtige	männl.	31	58,5	2	6,9
	weibl.	0	0,0	0	0,0
	insges.	31	57,4	2	6,9
- als Tatverdächtige bereits in Erscheinung getretene Personen	männl.	43	81,1	13	43,3
	weibl.	1	100,0	0	0,0
	insges.	44	81,5	13	41,9
- Konsumenten harter Drogen	männl.	1	1,9	-2	-66,7
	weibl.	1	100,0	1	0,0
	insges.	2	3,7	-1	-33,3
- unter Alkohol- einfluß	männl.	2	3,8	1	100,0
	weibl.	0	0,0	0	0,0
	insges.	2	3,7	1	100,0
- Schußwaffe mitgeführt	männl.	19	35,8	17	850,0
	weibl.	0	0,0	-1	-100,0
	insges.	19	35,2	16	533,3

E) Nichtdeutsche Tatverdächtige nach dem Grund des Aufenthaltes

Grund des Aufenthaltes	Insgesamt		Veränderung zum Vorjahr	
	absolut	%	absolut	%
	1	2	3	4
Insgesamt	17	100,0	9	112,5
davon:				
- Illegal aufhältlich	0	0,0	0	0,0
- Legal aufhältlich	17	100,0	9	112,5
davon:				
- Tourist / Durchreisender	0	0,0	0	0,0
- Student / Schüler	0	0,0	0	0,0
- Arbeitnehmer	0	0,0	0	0,0
- Gewerbetreibender	0	0,0	0	0,0
- Asylbewerber	0	0,0	0	0,0
- Sonstige	17	100,0	9	112,5

C) Tatverdächtige nach Altersgruppen, Geschlecht und Staatsangehörigkeit (Tatverdächtigenbelastung)

Geschlecht	Insgesamt	Kinder			Jugendliche	Heranwachs.	Erwachsene						Geschlecht	
		unter 8 Jahre	im Alter von ... bis unter ... Jahre			8 bis unter 21 Jahre	im Alter von ... bis unter ... Jahre					60 und mehr Jahre		21 und mehr Jahre
			8 - 14	14 - 18	18 - 21		21 - 25	25 - 30	30 - 40	40 - 50	50 - 60			
1	2	3	4	5	6	7	8	9	10	11	12	13		
Alle Staatsangehörigkeiten													100,0 %	
männlich	53	0	0	1	2	3	6	11	17	9	2	5	50	männlich
%	98,1	0,0	0,0	1,9	3,8	5,7	11,3	20,8	32,1	17,0	3,8	9,4	94,3	%
TVBZ	4	x	0	1	4	1	7	9	6	3	1	2	4	TVBZ
weiblich	1	0	0	0	0	0	0	1	0	0	0	0	1	weiblich
%	1,9	0,0	0,0	0,0	0,0	0,0	0,0	100,0	0,0	0,0	0,0	0,0	100,0	%
TVBZ	0	x	0	0	0	0	0	1	0	0	0	0	0	TVBZ
insgesamt	54	0	0	1	2	3	6	12	17	9	2	5	51	insgesamt
%	100,0	0,0	0,0	1,9	3,7	5,6	11,1	22,2	31,5	16,7	3,7	9,3	94,4	%
TVBZ	2	x	0	1	2	1	3	5	3	2	0	1	2	TVBZ
Deutsche													68,5%	
männlich	36	0	0	0	2	2	4	5	11	8	1	5	34	männlich
%	97,3	0,0	0,0	0,0	5,6	5,6	11,1	13,9	30,6	22,2	2,8	13,9	94,4	%
TVBZ	3	x	0	0	4	1	5	5	5	3	1	2	3	TVBZ
weiblich	1	0	0	0	0	0	0	1	0	0	0	0	1	weiblich
%	2,7	0,0	0,0	0,0	0,0	0,0	0,0	100,0	0,0	0,0	0,0	0,0	100,0	%
TVBZ	0	x	0	0	0	0	0	1	0	0	0	0	0	TVBZ
insgesamt	37	0	0	0	2	2	4	6	11	8	1	5	35	insgesamt
%	100,0	0,0	0,0	0,0	5,4	5,4	10,8	16,2	29,7	21,6	2,7	13,5	94,6	%
TVBZ	1	x	0	0	2	1	3	3	3	2	0	1	1	TVBZ
Nichtdeutsche													31,5 %	
männlich	17	0	0	1	0	1	2	6	6	1	1	0	16	männlich
%	100,0	0,0	0,0	5,9	0,0	5,9	11,8	35,3	35,3	5,9	5,9	0,0	94,1	%
TVBZ	8	x	0	10	0	3	13	23	10	2	4	0	8	TVBZ
weiblich	0	0	0	0	0	0	0	0	0	0	0	0	0	weiblich
%	0,0	0,0	0,0	0,0	0,0	0,0	0,0	0,0	0,0	0,0	0,0	0,0	0,0	%
TVBZ	0	x	0	0	0	0	0	0	0	0	0	0	0	TVBZ
insgesamt	17	0	0	1	0	1	2	6	6	1	1	0	16	insgesamt
%	100,0	0,0	0,0	5,9	0,0	5,9	11,8	35,3	35,3	5,9	5,9	0,0	94,1	%
TVBZ	4	x	0	5	0	2	6	11	6	1	2	0	4	TVBZ
darunter: Nichtdeutsche (ohne Illegale, Touristen - Durchreisende)													31,5 %	
männlich	17	0	0	1	0	1	2	6	6	1	1	0	16	männlich
%	100,0	0,0	0,0	5,9	0,0	5,9	11,8	35,3	35,3	5,9	5,9	0,0	94,1	%
TVBZ	8	x	0	10	0	3	13	23	10	2	4	0	8	TVBZ
weiblich	0	0	0	0	0	0	0	0	0	0	0	0	0	weiblich
%	0,0	0,0	0,0	0,0	0,0	0,0	0,0	0,0	0,0	0,0	0,0	0,0	0,0	%
TVBZ	0	x	0	0	0	0	0	0	0	0	0	0	0	TVBZ
insgesamt	17	0	0	1	0	1	2	6	6	1	1	0	16	insgesamt
%	100,0	0,0	0,0	5,9	0,0	5,9	11,8	35,3	35,3	5,9	5,9	0,0	94,1	%
TVBZ	4	x	0	5	0	2	6	11	6	1	2	0	4	TVBZ

A) Straftaten

Merkmal	Insgesamt		Veränderung zum Vorjahr	
	absolut	%	absolut	%
	1	2	3	4
Erfasste Fälle				
Insgesamt	98	100,0	-101	-50,8
darunter:				
- versuchte Fälle	0	0,0	0	0,0
- aufgeklärte Fälle	60	61,2	-92	-60,5
- mit Schußwaffe				
- gedroht	0	0,0	0	0,0
- geschossen	0	0,0	0	0,0
Aufgeklärte Fälle				
Insgesamt	60	100,0	-92	-60,5
darunter begangen:				
- von allein handelnden Tatverdächtigen	52	86,7	-94	-64,4
- von bereits in Erscheinung getretenen Tatverdächtigen	36	60,0	8	28,6
- von Konsumenten harter Drogen	0	0,0	0	0,0
- von Tatverdächtigen unter Alkoholeinfluß	0	0,0	0	0,0
- unter Mitführung einer Schußwaffe	1	1,7	1	0,0

B) Erfasste Fälle, Versuche und aufgeklärte Fälle nach Kalenderjahren

Jahr	Erfasste Fälle	Anteil an allen Straftaten %	Veränderung zum Vorjahr (von Sp. 1)		Versuche		Aufgeklärte Fälle		Häufigkeitszahl
			absolut	%	absolut	%	absolut	%	
1	2	3	4	5	6	7	8	9	
1995	59	0,0	-6	-9,2	0	0,0	25	42,4	1,7
1996	146	0,0	87	147,5	0	0,0	105	71,9	4,2
1997	88	0,0	-58	-39,7	0	0,0	48	54,5	2,5
1998	101	0,0	13	14,8	0	0,0	56	55,4	2,9
1999	93	0,0	-8	-7,9	0	0,0	53	57,0	2,7
2000	248	0,0	155	166,7	0	0,0	50	20,2	7,3
2001	311	0,1	63	25,4	0	0,0	237	76,2	9,2
2002	193	0,0	-118	-37,9	0	0,0	136	70,5	5,7
2003	199	0,0	6	3,1	0	0,0	152	76,4	5,9
2004	98	0,0	-101	-50,8	0	0,0	60	61,2	2,9

C) Tatverdächtige nach Altersgruppen und Geschlecht

Geschlecht	Insgesamt	Kinder		Jugendl.	Heranw.	Erwachsene
		unter 8 Jahre	im Alter			21 und mehr Jahre
			von ... bis	unter ... Jahre	18 - 21	
1	2	3	4	5	6	
Alle Staatsangehörigkeiten						
männlich	49	0	0	0	1	48
%	75,4	0,0	0,0	0,0	2,0	98,0
TVBZ	3	x	0	0	2	4
weiblich	16	0	0	0	0	16
%	24,6	0,0	0,0	0,0	0,0	100,0
TVBZ	1	x	0	0	0	1
insgesamt	65	0	0	0	1	64
%	100,0	0,0	0,0	0,0	1,5	98,5
TVBZ	2	x	0	0	1	2
darunter:						
Nicht-deutsche	2	0	0	0	0	2

Erfasste und aufgeklärte Straftaten - nach Kalenderjahren -

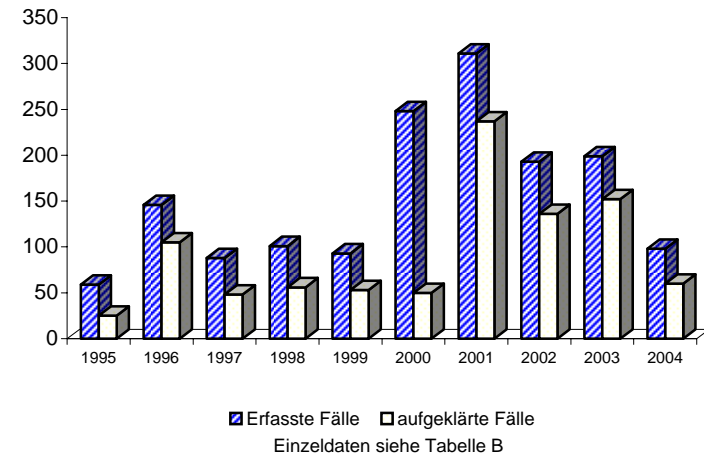

A) Straftaten

Merkmal	Insgesamt		Veränderung zum Vorjahr	
	absolut	%	absolut	%
	1	2	3	4
Erfasste Fälle				
Insgesamt	13.788	100,0	313	2,3
darunter:				
- versuchte Fälle	345	2,5	19	5,8
- aufgeklärte Fälle	12.627	91,6	372	3,0
- mit Schußwaffe				
- gedroht	0	0,0	0	0,0
- geschossen	0	0,0	0	0,0
Aufgeklärte Fälle				
Insgesamt	12.627	100,0	372	3,0
darunter begangen:				
- von allein handelnden Tatverdächtigen	11.372	90,1	390	3,6
- von bereits in Erscheinung getretenen Tatverdächtigen	9.818	77,8	25	0,3
- von Konsumenten harter Drogen	1.253	9,9	-803	-39,1
- von Tatverdächtigen unter Alkoholeinfluß	931	7,4	58	6,6
- unter Mitführung einer Schußwaffe	59	0,5	-13	-18,1

B) Erfasste Fälle, Versuche und aufgeklärte Fälle nach Kalenderjahren

Jahr	Erfasste Fälle	Anteil an allen Straftaten %	Veränderung zum Vorjahr (von Sp. 1)		Versuche		Aufgeklärte Fälle		Häufigkeitszahl
			absolut	%	absolut	%	absolut	%	
1	2	3	4	5	6	7	8	9	
1995	8.553	1,5	595	7,5	161	1,9	7.890	92,2	246,3
1996	8.115	1,4	-438	-5,1	205	2,5	7.469	92,0	233,8
1997	10.315	1,7	2.200	27,1	238	2,3	9.369	90,8	298,2
1998	10.593	1,8	278	2,7	237	2,2	9.515	89,8	309,2
1999	10.014	1,7	-579	-5,5	222	2,2	8.975	89,6	294,6
2000	14.278	2,6	4.264	42,6	218	1,5	12.922	90,5	421,6
2001	13.193	2,3	-1.085	-7,6	282	2,1	12.058	91,4	390,1
2002	12.878	2,2	-315	-2,4	275	2,1	11.830	91,9	380,1
2003	13.475	2,4	597	4,6	326	2,4	12.255	90,9	397,2
2004	13.788	2,6	313	2,3	345	2,5	12.627	91,6	406,9

D) Sonstige Angaben zum Tatverdächtigen

Merkmal		Insgesamt		Veränderung zum Vorjahr	
		absolut	%	absolut	%
		1	2	3	4
Tatverdächtige	männl.	9.053	89,4	-223	-2,4
	weibl.	1.077	10,6	-97	-8,3
	insges.	10.130	100,0	-320	-3,1
darunter:					
- alleinhandelnde Tatverdächtige	männl.	7.913	87,4	-160	-2,0
	weibl.	883	82,0	-72	-7,5
	insges.	8.796	86,8	-232	-2,6
- als Tatverdächtige bereits in Erscheinung getretene Personen	männl.	6.951	76,8	-265	-3,7
	weibl.	683	63,4	-102	-13,0
	insges.	7.634	75,4	-367	-4,6
- Konsumenten harter Drogen	männl.	703	7,8	-536	-43,3
	weibl.	106	9,8	-110	-50,9
	insges.	809	8,0	-646	-44,4
- unter Alkohol- einfluß	männl.	818	9,0	48	6,2
	weibl.	68	6,3	-3	-4,2
	insges.	886	8,7	45	5,4
- Schußwaffe mitgeführt	männl.	61	0,7	-11	-15,3
	weibl.	1	0,1	-5	-83,3
	insges.	62	0,6	-16	-20,5

E) Nichtdeutsche Tatverdächtige nach dem Grund des Aufenthaltes

Grund des Aufenthaltes	Insgesamt		Veränderung zum Vorjahr	
	absolut	%	absolut	%
	1	2	3	4
Insgesamt	2.736	100,0	-326	-10,6
davon:				
- Illegal aufhältlich	73	2,7	-33	-31,1
- Legal aufhältlich	2.663	97,3	-293	-9,9
davon:				
- Tourist / Durchreisender	116	4,4	5	4,5
- Student / Schüler	64	2,4	-2	-3,0
- Arbeitnehmer	52	2,0	-23	-30,7
- Gewerbetreibender	8	0,3	-3	-27,3
- Asylbewerber	144	5,4	-99	-40,7
- Sonstige	2.279	85,6	-171	-7,0

Polizeiliche Kriminalstatistik	Rauschgiftdelikte	Schlüsselzahl
Berlin 2004		7300 +

C) Tatverdächtige nach Altersgruppen, Geschlecht und Staatsangehörigkeit (Tatverdächtigenbelastung)

Geschlecht	Insgesamt	Kinder			Jugendliche		Heranwachs.	Erwachsene						Geschlecht
		unter 8 Jahre	im Alter			8 bis unter 21 Jahre	im Alter			60 und mehr Jahre	21 und mehr Jahre			
			von ... bis unter ... Jahre				von ... bis unter ... Jahre							
			8 - 14	14 - 18	18 - 21		21 - 25	25 - 30	30 - 40			40 - 50	50 - 60	
1	2	3	4	5	6	7	8	9	10	11	12	13		
Alle Staatsangehörigkeiten													100,0 %	
männlich	9.053	0	50	1.362	1.763	3.175	1.939	1.507	1.658	645	110	19	5.878	männlich
%	89,4	0,0	0,6	15,0	19,5	35,1	21,4	16,6	18,3	7,1	1,2	0,2	64,9	%
TVBZ	601	x	61	1.896	3.187	1.523	2.159	1.276	588	235	54	6	453	TVBZ
weiblich	1.077	0	21	198	187	406	210	162	189	85	19	6	671	weiblich
%	10,6	0,0	1,9	18,4	17,4	37,7	19,5	15,0	17,5	7,9	1,8	0,6	62,3	%
TVBZ	67	x	27	289	342	203	224	137	72	33	9	1	48	TVBZ
insgesamt	10.130	0	71	1.560	1.950	3.581	2.149	1.669	1.847	730	129	25	6.549	insgesamt
%	100,0	0,0	0,7	15,4	19,2	35,4	21,2	16,5	18,2	7,2	1,3	0,2	64,6	%
TVBZ	326	x	45	1.112	1.772	876	1.170	706	338	137	31	3	243	TVBZ
Deutsche													73,0%	
männlich	6.462	0	41	1.076	1.348	2.465	1.373	980	1.060	486	84	14	3.997	männlich
%	87,4	0,0	0,6	16,7	20,9	38,1	21,2	15,2	16,4	7,5	1,3	0,2	61,9	%
TVBZ	502	x	61	1.741	2.821	1.396	1.844	1.070	472	208	47	5	360	TVBZ
weiblich	932	0	20	182	164	366	186	132	153	75	15	5	566	weiblich
%	12,6	0,0	2,1	19,5	17,6	39,3	20,0	14,2	16,4	8,0	1,6	0,5	60,7	%
TVBZ	66	x	31	307	345	215	241	143	72	33	8	1	46	TVBZ
insgesamt	7.394	0	61	1.258	1.512	2.831	1.559	1.112	1.213	561	99	19	4.563	insgesamt
%	100,0	0,0	0,8	17,0	20,4	38,3	21,1	15,0	16,4	7,6	1,3	0,3	61,7	%
TVBZ	275	x	47	1.039	1.585	816	1.027	604	277	122	27	3	195	TVBZ
Nichtdeutsche													27,0 %	
männlich	2.591	0	9	286	415	710	566	527	598	159	26	5	1.881	männlich
%	94,7	0,0	0,3	11,0	16,0	27,4	21,8	20,3	23,1	6,1	1,0	0,2	72,6	%
TVBZ	1.173	x	63	2.855	5.508	2.226	3.686	1.986	1.044	389	103	21	995	TVBZ
weiblich	145	0	1	16	23	40	24	30	36	10	4	1	105	weiblich
%	5,3	0,0	0,7	11,0	15,9	27,6	16,6	20,7	24,8	6,9	2,8	0,7	72,4	%
TVBZ	73	x	8	174	321	135	145	115	72	32	16	5	62	TVBZ
insgesamt	2.736	0	10	302	438	750	590	557	634	169	30	6	1.986	insgesamt
%	100,0	0,0	0,4	11,0	16,0	27,4	21,6	20,4	23,2	6,2	1,1	0,2	72,6	%
TVBZ	651	x	36	1.573	2.980	1.218	1.850	1.061	590	233	60	13	554	TVBZ
darunter: Nichtdeutsche (ohne Illegale, Touristen - Durchreisende)													25,1 %	
männlich	2.411	0	9	274	382	665	526	485	552	153	26	4	1.746	männlich
%	94,7	0,0	0,4	11,4	15,8	27,6	21,8	20,1	22,9	6,3	1,1	0,2	72,4	%
TVBZ	1.092	x	63	2.736	5.070	2.085	3.425	1.828	964	374	103	17	924	TVBZ
weiblich	136	0	1	16	21	38	22	26	35	10	4	1	98	weiblich
%	5,3	0,0	0,7	11,8	15,4	27,9	16,2	19,1	25,7	7,4	2,9	0,7	72,1	%
TVBZ	68	x	8	174	293	128	133	100	70	32	16	5	58	TVBZ
insgesamt	2.547	0	10	290	403	703	548	511	587	163	30	5	1.844	insgesamt
%	100,0	0,0	0,4	11,4	15,8	27,6	21,5	20,1	23,0	6,4	1,2	0,2	72,4	%
TVBZ	606	x	36	1.510	2.742	1.142	1.718	973	547	225	60	11	514	TVBZ

Berlin 2004

7310 +

A) Straftaten

Merkmal	Insgesamt		Veränderung zum Vorjahr	
	absolut	%	absolut	%
	1	2	3	4
Erfasste Fälle				
Insgesamt	10.151	100,0	214	2,2
darunter:				
- versuchte Fälle	170	1,7	28	19,7
- aufgeklärte Fälle	9.592	94,5	311	3,4
- mit Schußwaffe				
- gedroht	0	0,0	0	0,0
- geschossen	0	0,0	0	0,0
Aufgeklärte Fälle				
Insgesamt	9.592	100,0	311	3,4
darunter begangen:				
- von allein handelnden Tatverdächtigen	9.128	95,2	365	4,2
- von bereits in Erscheinung getretenen Tatverdächtigen	7.177	74,8	-39	-0,5
- von Konsumenten harter Drogen	869	9,1	-793	-47,7
- von Tatverdächtigen unter Alkoholeinfluß	854	8,9	31	3,8
- unter Mitführung einer Schußwaffe	38	0,4	-4	-9,5

B) Erfasste Fälle, Versuche und aufgeklärte Fälle nach Kalenderjahren

Jahr	Erfasste Fälle	Anteil an allen Straftaten %	Veränderung zum Vorjahr (von Sp. 1)		Versuche		Aufgeklärte Fälle		Häufigkeitszahl
			absolut	%	absolut	%	absolut	%	
1	2	3	4	5	6	7	8	9	
1995	6.238	1,1	959	18,2	95	1,5	5.939	95,2	179,7
1996	5.734	1,0	-504	-8,1	92	1,6	5.443	94,9	165,2
1997	7.434	1,3	1.700	29,6	96	1,3	6.963	93,7	214,9
1998	7.389	1,3	-45	-0,6	88	1,2	6.923	93,7	215,7
1999	6.687	1,2	-702	-9,5	86	1,3	6.288	94,0	196,7
2000	10.759	1,9	4.072	60,9	75	0,7	10.088	93,8	317,7
2001	9.805	1,7	-954	-8,9	122	1,2	9.209	93,9	289,9
2002	9.565	1,6	-240	-2,4	130	1,4	9.028	94,4	282,3
2003	9.937	1,8	372	3,9	142	1,4	9.281	93,4	292,9
2004	10.151	1,9	214	2,2	170	1,7	9.592	94,5	299,6

D) Sonstige Angaben zum Tatverdächtigen

Merkmal		Insgesamt		Veränderung zum Vorjahr	
		absolut	%	absolut	%
		1	2	3	4
Tatverdächtige	männl.	6.897	89,1	-183	-2,6
	weibl.	847	10,9	-86	-9,2
	insges.	7.744	100,0	-269	-3,4
darunter:					
- alleinhandelnde Tatverdächtige	männl.	6.546	94,9	-129	-1,9
	weibl.	769	90,8	-81	-9,5
	insges.	7.315	94,5	-210	-2,8
- als Tatverdächtige bereits in Erscheinung getretene Personen	männl.	5.204	75,5	-210	-3,9
	weibl.	536	63,3	-103	-16,1
	insges.	5.740	74,1	-313	-5,2
- Konsumenten harter Drogen	männl.	552	8,0	-481	-46,6
	weibl.	93	11,0	-105	-53,0
	insges.	645	8,3	-586	-47,6
- unter Alkohol- einfluß	männl.	754	10,9	34	4,7
	weibl.	62	7,3	-6	-8,8
	insges.	816	10,5	28	3,6
- Schußwaffe mitgeführt	männl.	38	0,6	0	0,0
	weibl.	0	0,0	-4	-100,0
	insges.	38	0,5	-4	-9,5

E) Nichtdeutsche Tatverdächtige nach dem Grund des Aufenthaltes

Grund des Aufenthaltes	Insgesamt		Veränderung zum Vorjahr	
	absolut	%	absolut	%
	1	2	3	4
Insgesamt	1.740	100,0	-236	-11,9
davon:				
- Illegal aufhältlich	47	2,7	-21	-30,9
- Legal aufhältlich	1.693	97,3	-215	-11,3
davon:				
- Tourist / Durchreisender	96	5,7	6	6,7
- Student / Schüler	55	3,2	-5	-8,3
- Arbeitnehmer	43	2,5	-14	-24,6
- Gewerbetreibender	3	0,2	0	0,0
- Asylbewerber	76	4,5	-42	-35,6
- Sonstige	1.420	83,9	-160	-10,1

C) Tatverdächtige nach Altersgruppen, Geschlecht und Staatsangehörigkeit (Tatverdächtigenbelastung)

Geschlecht	Insgesamt	Kinder			Jugendliche		Heranwachs.	Erwachsene					60 und mehr Jahre	21 und mehr Jahre	Geschlecht
		unter 8 Jahre	im Alter von ... bis unter ... Jahre			8 bis unter 21 Jahre	im Alter von ... bis unter ... Jahre								
			8 - 14	14 - 18	18 - 21		21 - 25	25 - 30	30 - 40	40 - 50	50 - 60				
1	2	3	4	5	6	7	8	9	10	11	12	13			
Alle Staatsangehörigkeiten													100,0 %		
männlich	6.897	0	40	1.116	1.428	2.584	1.509	1.104	1.173	453	66	8	4.313	männlich	
%	89,1	0,0	0,6	16,2	20,7	37,5	21,9	16,0	17,0	6,6	1,0	0,1	62,5	%	
TVBZ	458	x	49	1.554	2.581	1.239	1.680	935	416	165	32	2	332	TVBZ	
weiblich	847	0	21	178	147	346	170	121	144	55	8	3	501	weiblich	
%	10,9	0,0	2,5	21,0	17,4	40,9	20,1	14,3	17,0	6,5	0,9	0,4	59,1	%	
TVBZ	53	x	27	260	269	173	181	102	55	21	4	1	36	TVBZ	
insgesamt	7.744	0	61	1.294	1.575	2.930	1.679	1.225	1.317	508	74	11	4.814	insgesamt	
%	100,0	0,0	0,8	16,7	20,3	37,8	21,7	15,8	17,0	6,6	1,0	0,1	62,2	%	
TVBZ	249	x	39	923	1.431	717	914	518	241	95	18	1	178	TVBZ	
Deutsche													77,5%		
männlich	5.258	0	36	941	1.145	2.122	1.153	771	801	355	50	6	3.136	männlich	
%	87,6	0,0	0,7	17,9	21,8	40,4	21,9	14,7	15,2	6,8	1,0	0,1	59,6	%	
TVBZ	409	x	54	1.523	2.396	1.202	1.548	842	357	152	28	2	283	TVBZ	
weiblich	746	0	20	165	131	316	151	101	118	49	8	3	430	weiblich	
%	12,4	0,0	2,7	22,1	17,6	42,4	20,2	13,5	15,8	6,6	1,1	0,4	57,6	%	
TVBZ	53	x	31	279	275	185	195	109	55	22	4	1	35	TVBZ	
insgesamt	6.004	0	56	1.106	1.276	2.438	1.304	872	919	404	58	9	3.566	insgesamt	
%	100,0	0,0	0,9	18,4	21,3	40,6	21,7	14,5	15,3	6,7	1,0	0,1	59,4	%	
TVBZ	223	x	43	914	1.338	703	859	474	210	88	16	1	152	TVBZ	
Nichtdeutsche													22,5 %		
männlich	1.639	0	4	175	283	462	356	333	372	98	16	2	1.177	männlich	
%	94,2	0,0	0,2	10,7	17,3	28,2	21,7	20,3	22,7	6,0	1,0	0,1	71,8	%	
TVBZ	742	x	28	1.747	3.756	1.448	2.318	1.255	650	240	63	8	623	TVBZ	
weiblich	101	0	1	13	16	30	19	20	26	6	0	0	71	weiblich	
%	5,8	0,0	1,0	12,9	15,8	29,7	18,8	19,8	25,7	5,9	0,0	0,0	70,3	%	
TVBZ	51	x	8	141	223	101	115	77	52	19	0	0	42	TVBZ	
insgesamt	1.740	0	5	188	299	492	375	353	398	104	16	2	1.248	insgesamt	
%	100,0	0,0	0,3	10,8	17,2	28,3	21,6	20,3	22,9	6,0	0,9	0,1	71,7	%	
TVBZ	414	x	18	979	2.034	799	1.176	672	371	143	32	4	348	TVBZ	
darunter: Nichtdeutsche (ohne Illegale, Touristen - Durchreisende)													20,6 %		
männlich	1.503	0	4	166	254	424	330	299	338	94	16	2	1.079	männlich	
%	94,1	0,0	0,3	11,0	16,9	28,2	22,0	19,9	22,5	6,3	1,1	0,1	71,8	%	
TVBZ	681	x	28	1.657	3.371	1.329	2.149	1.127	590	230	63	8	571	TVBZ	
weiblich	94	0	1	13	15	29	17	17	25	6	0	0	65	weiblich	
%	5,9	0,0	1,1	13,8	16,0	30,9	18,1	18,1	26,6	6,4	0,0	0,0	69,1	%	
TVBZ	47	x	8	141	209	98	103	65	50	19	0	0	38	TVBZ	
insgesamt	1.597	0	5	179	269	453	347	316	363	100	16	2	1.144	insgesamt	
%	100,0	0,0	0,3	11,2	16,8	28,4	21,7	19,8	22,7	6,3	1,0	0,1	71,6	%	
TVBZ	380	x	18	932	1.830	736	1.088	602	338	138	32	4	319	TVBZ	

A) Straftaten

Merkmal	Insgesamt		Veränderung zum Vorjahr	
	absolut	%	absolut	%
	1	2	3	4
Erfasste Fälle				
Insgesamt	1.035	100,0	-58	-5,3
darunter:				
- versuchte Fälle	24	2,3	-7	-22,6
- aufgeklärte Fälle	956	92,4	-64	-6,3
- mit Schußwaffe				
- gedroht	0	0,0	0	0,0
- geschossen	0	0,0	0	0,0
Aufgeklärte Fälle				
Insgesamt	956	100,0	-64	-6,3
darunter begangen:				
- von allein handelnden Tatverdächtigen	893	93,4	-85	-8,7
- von bereits in Erscheinung getretenen Tatverdächtigen	842	88,1	-64	-7,1
- von Konsumenten harter Drogen	369	38,6	-283	-43,4
- von Tatverdächtigen unter Alkoholeinfluß	46	4,8	-2	-4,2
- unter Mitführung einer Schußwaffe	1	0,1	-5	-83,3

B) Erfasste Fälle, Versuche und aufgeklärte Fälle nach Kalenderjahren

Jahr	Erfasste Fälle	Anteil an allen Straftaten %	Veränderung zum Vorjahr (von Sp. 1)		Versuche		Aufgeklärte Fälle		Häufigkeitszahl
			absolut	%	absolut	%	absolut	%	
1	2	3	4	5	6	7	8	9	
1995	1.875	0,3	-103	-5,2	42	2,2	1.818	97,0	54,0
1996	1.783	0,3	-92	-4,9	65	3,6	1.706	95,7	51,4
1997	1.558	0,3	-225	-12,6	50	3,2	1.501	96,3	45,0
1998	1.010	0,2	-548	-35,2	13	1,3	938	92,9	29,5
1999	850	0,1	-160	-15,8	18	2,1	801	94,2	25,0
2000	1.311	0,2	461	54,2	14	1,1	1.210	92,3	38,7
2001	1.426	0,2	115	8,8	26	1,8	1.332	93,4	42,2
2002	1.087	0,2	-339	-23,8	24	2,2	1.024	94,2	32,1
2003	1.093	0,2	6	0,6	31	2,8	1.020	93,3	32,2
2004	1.035	0,2	-58	-5,3	24	2,3	956	92,4	30,5

C) Tatverdächtige nach Altersgruppen und Geschlecht

Geschlecht	Insgesamt	Kinder		Jugendl.	Heranw.	Erwachsene
		unter 8 Jahre	im Alter			21 und mehr Jahre
			von ... bis	unter ... Jahre	18 - 21	
1	2	3	4	5	6	
Alle Staatsangehörigkeiten						
männlich	692	0	2	40	83	567
%	84,1	0,0	0,3	5,8	12,0	81,9
TVBZ	46	x	2	56	150	44
weiblich	131	0	1	15	26	89
%	15,9	0,0	0,8	11,5	19,8	67,9
TVBZ	8	x	1	22	47	6
insgesamt	823	0	3	55	109	656
%	100,0	0,0	0,4	6,7	13,2	79,7
TVBZ	26	x	2	39	99	24
darunter:						
Nicht-deutsche	226	0	0	25	37	164

**Erfasste und aufgeklärte Straftaten
- nach Kalenderjahren -**

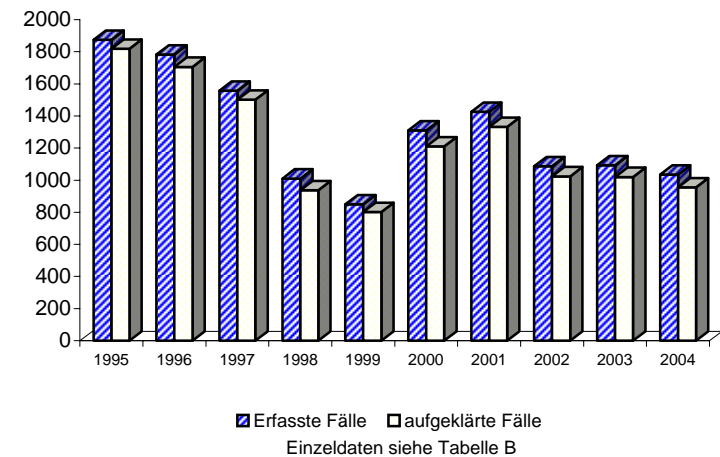

A) Straftaten

Merkmal	Insgesamt		Veränderung zum Vorjahr	
	absolut	%	absolut	%
	1	2	3	4
Erfasste Fälle				
Insgesamt	483	100,0	-283	-36,9
darunter:				
- versuchte Fälle	13	2,7	-2	-13,3
- aufgeklärte Fälle	434	89,9	-284	-39,6
- mit Schußwaffe				
- gedroht	0	0,0	0	0,0
- geschossen	0	0,0	0	0,0
Aufgeklärte Fälle				
Insgesamt	434	100,0	-284	-39,6
darunter begangen:				
- von allein handelnden Tatverdächtigen	392	90,3	-277	-41,4
- von bereits in Erscheinung getretenen Tatverdächtigen	334	77,0	-230	-40,8
- von Konsumenten harter Drogen	76	17,5	-207	-73,1
- von Tatverdächtigen unter Alkoholeinfluß	79	18,2	11	16,2
- unter Mitführung einer Schußwaffe	7	1,6	3	75,0

B) Erfasste Fälle, Versuche und aufgeklärte Fälle nach Kalenderjahren

Jahr	Erfasste Fälle	Anteil an allen Straftaten %	Veränderung zum Vorjahr (von Sp. 1)		Versuche		Aufgeklärte Fälle		Häufigkeitszahl
			absolut	%	absolut	%	absolut	%	
1	2	3	4	5	6	7	8	9	
1995	438	0,1	37	9,2	10	2,3	414	94,5	12,6
1996	387	0,1	-51	-11,6	10	2,6	371	95,9	11,1
1997	447	0,1	60	15,5	9	2,0	409	91,5	12,9
1998	428	0,1	-19	-4,3	5	1,2	381	89,0	12,5
1999	376	0,1	-52	-12,1	6	1,6	317	84,3	11,1
2000	581	0,1	205	54,5	3	0,5	521	89,7	17,2
2001	503	0,1	-78	-13,4	5	1,0	427	84,9	14,9
2002	570	0,1	67	13,3	3	0,5	491	86,1	16,8
2003	766	0,1	196	34,4	15	2,0	718	93,7	22,6
2004	483	0,1	-283	-36,9	13	2,7	434	89,9	14,3

C) Tatverdächtige nach Altersgruppen und Geschlecht

Geschlecht	Insgesamt	Kinder		Jugendl.	Heranw.	Erwachsene
		unter 8 Jahre	im Alter			21 und mehr Jahre
			von ... bis	unter ... Jahre	18 - 21	
1	2	3	4	5	6	
Alle Staatsangehörigkeiten						
männlich	356	0	0	10	31	315
%	83,2	0,0	0,0	2,8	8,7	88,5
TVBZ	24	x	0	14	56	24
weiblich	72	0	0	6	13	53
%	16,8	0,0	0,0	8,3	18,1	73,6
TVBZ	4	x	0	9	24	4
insgesamt	428	0	0	16	44	368
%	100,0	0,0	0,0	3,7	10,3	86,0
TVBZ	14	x	0	11	40	14
darunter:						
Nicht-deutsche	121	0	0	3	13	105

**Erfasste und aufgeklärte Straftaten
- nach Kalenderjahren -**

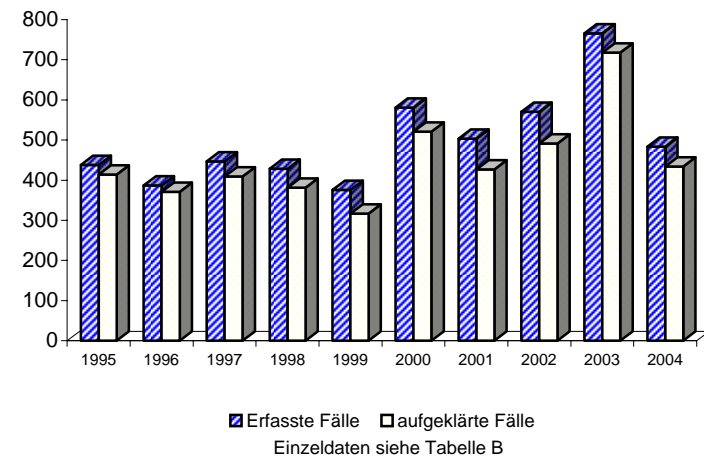

A) Straftaten

Merkmal	Insgesamt		Veränderung zum Vorjahr	
	absolut	%	absolut	%
	1	2	3	4
Erfasste Fälle				
Insgesamt	4	100,0	1	33,3
darunter:				
- versuchte Fälle	0	0,0	0	0,0
- aufgeklärte Fälle	4	100,0	1	33,3
- mit Schußwaffe				
- gedroht	0	0,0	0	0,0
- geschossen	0	0,0	0	0,0
Aufgeklärte Fälle				
Insgesamt	4	100,0	1	33,3
darunter begangen:				
- von allein handelnden Tatverdächtigen	4	100,0	1	33,3
- von bereits in Erscheinung getretenen Tatverdächtigen	4	100,0	2	100,0
- von Konsumenten harter Drogen	2	50,0	2	0,0
- von Tatverdächtigen unter Alkoholeinfluß	0	0,0	0	0,0
- unter Mitführung einer Schußwaffe	0	0,0	0	0,0

B) Erfasste Fälle, Versuche und aufgeklärte Fälle nach Kalenderjahren

Jahr	Erfasste Fälle	Anteil an allen Straftaten %	Veränderung zum Vorjahr (von Sp. 1)		Versuche		Aufgeklärte Fälle		Häufigkeitszahl
			absolut	%	absolut	%	absolut	%	
1	2	3	4	5	6	7	8	9	
1995	1	0,0	1	0,0	0	0,0	1	100,0	0,0
1996	2	0,0	1	100,0	0	0,0	2	100,0	0,1
1997	4	0,0	2	100,0	0	0,0	4	100,0	0,1
1998	4	0,0	0	0,0	0	0,0	4	100,0	0,1
1999	5	0,0	1	25,0	0	0,0	5	100,0	0,1
2000	10	0,0	5	100,0	0	0,0	9	90,0	0,3
2001	13	0,0	3	30,0	0	0,0	13	100,0	0,4
2002	4	0,0	-9	-69,2	0	0,0	4	100,0	0,1
2003	3	0,0	-1	-25,0	0	0,0	3	100,0	0,1
2004	4	0,0	1	33,3	0	0,0	4	100,0	0,1

C) Tatverdächtige nach Altersgruppen und Geschlecht

Geschlecht	Insgesamt	Kinder		Jugendl.	Heranw.	Erwachsene
		unter 8 Jahre	im Alter			21 und mehr Jahre
			von ... bis unter ... Jahre	14 - 18	18 - 21	
1	2	3	4	5	6	
Alle Staatsangehörigkeiten						
männlich	2	0	0	0	0	2
%	50,0	0,0	0,0	0,0	0,0	100,0
TVBZ	0	x	0	0	0	0
weiblich	2	0	0	0	1	1
%	50,0	0,0	0,0	0,0	50,0	50,0
TVBZ	0	x	0	0	2	0
insgesamt	4	0	0	0	1	3
%	100,0	0,0	0,0	0,0	25,0	75,0
TVBZ	0	x	0	0	1	0
darunter:						
Nicht-deutsche	0	0	0	0	0	0

**Erfasste und aufgeklärte Straftaten
- nach Kalenderjahren -**

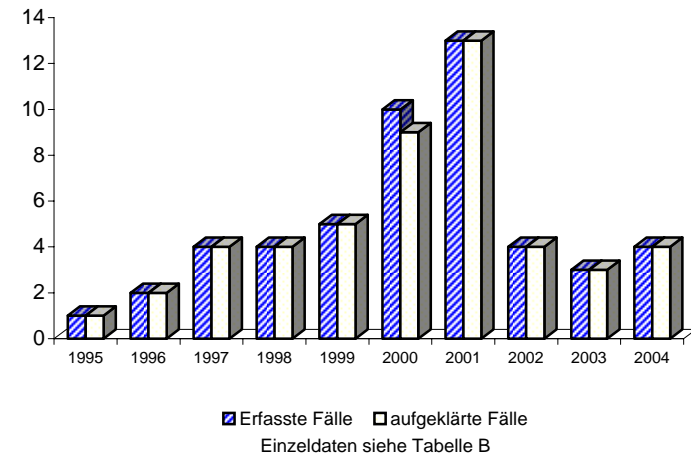

A) Straftaten

Merkmal	Insgesamt		Veränderung zum Vorjahr	
	absolut	%	absolut	%
	1	2	3	4
Erfasste Fälle				
Insgesamt	363	100,0	0	0,0
darunter:				
- versuchte Fälle	0	0,0	-4	-100,0
- aufgeklärte Fälle	340	93,7	7	2,1
- mit Schußwaffe				
- gedroht	0	0,0	0	0,0
- geschossen	0	0,0	0	0,0
Aufgeklärte Fälle				
Insgesamt	340	100,0	7	2,1
darunter begangen:				
- von allein handelnden Tatverdächtigen	328	96,5	8	2,5
- von bereits in Erscheinung getretenen Tatverdächtigen	234	68,8	11	4,9
- von Konsumenten harter Drogen	27	7,9	-73	-73,0
- von Tatverdächtigen unter Alkoholeinfluß	72	21,2	29	67,4
- unter Mitführung einer Schußwaffe	2	0,6	1	100,0

B) Erfasste Fälle, Versuche und aufgeklärte Fälle nach Kalenderjahren

Jahr	Erfasste Fälle	Anteil an allen Straftaten %	Veränderung zum Vorjahr (von Sp. 1)		Versuche		Aufgeklärte Fälle		Häufigkeitszahl
			absolut	%	absolut	%	absolut	%	
1	2	3	4	5	6	7	8	9	
1995	108	0,0	18	20,0	5	4,6	102	94,4	3,1
1996	132	0,0	24	22,2	2	1,5	129	97,7	3,8
1997	172	0,0	40	30,3	2	1,2	164	95,3	5,0
1998	186	0,0	14	8,1	0	0,0	170	91,4	5,4
1999	145	0,0	-41	-22,0	3	2,1	123	84,8	4,3
2000	247	0,0	102	70,3	4	1,6	219	88,7	7,3
2001	249	0,0	2	0,8	0	0,0	228	91,6	7,4
2002	258	0,0	9	3,6	2	0,8	243	94,2	7,6
2003	363	0,1	105	40,7	4	1,1	333	91,7	10,7
2004	363	0,1	0	0,0	0	0,0	340	93,7	10,7

C) Tatverdächtige nach Altersgruppen und Geschlecht

Geschlecht	Insgesamt	Kinder		Jugendl.	Heranw.	Erwachsene
		unter 8 Jahre	im Alter			21 und mehr Jahre
			von ... bis	unter ... Jahre	18 - 21	
1	2	3	4	5	6	
Alle Staatsangehörigkeiten						
männlich	281	0	2	11	53	215
%	84,6	0,0	0,7	3,9	18,9	76,5
TVBZ	19	x	2	15	96	17
weiblich	51	0	0	4	14	33
%	15,4	0,0	0,0	7,8	27,5	64,7
TVBZ	3	x	0	6	26	2
insgesamt	332	0	2	15	67	248
%	100,0	0,0	0,6	4,5	20,2	74,7
TVBZ	11	x	1	11	61	9
darunter:						
Nicht-deutsche	31	0	0	0	2	29

**Erfasste und aufgeklärte Straftaten
- nach Kalenderjahren -**

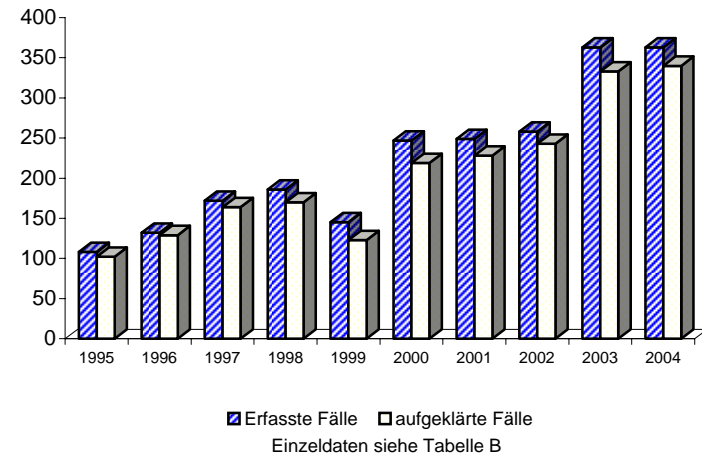

A) Straftaten

Merkmal	Insgesamt		Veränderung zum Vorjahr	
	absolut	%	absolut	%
	1	2	3	4
Erfasste Fälle				
Insgesamt	140	100,0	-37	-20,9
darunter:				
- versuchte Fälle	1	0,7	-1	-50,0
- aufgeklärte Fälle	136	97,1	-34	-20,0
- mit Schußwaffe				
- gedroht	0	0,0	0	0,0
- geschossen	0	0,0	0	0,0
Aufgeklärte Fälle				
Insgesamt	136	100,0	-34	-20,0
darunter begangen:				
- von allein handelnden Tatverdächtigen	130	95,6	-33	-20,2
- von bereits in Erscheinung getretenen Tatverdächtigen	90	66,2	-24	-21,1
- von Konsumenten harter Drogen	5	3,7	-30	-85,7
- von Tatverdächtigen unter Alkoholeinfluß	21	15,4	0	0,0
- unter Mitführung einer Schußwaffe	0	0,0	-1	-100,0

B) Erfasste Fälle, Versuche und aufgeklärte Fälle nach Kalenderjahren

Jahr	Erfasste Fälle	Anteil an allen Straftaten %	Veränderung zum Vorjahr (von Sp. 1)		Versuche		Aufgeklärte Fälle		Häufigkeitszahl
			absolut	%	absolut	%	absolut	%	
1	2	3	4	5	6	7	8	9	
1995	*	*	*	*	*	*	*	*	*
1996	*	*	*	*	*	*	*	*	*
1997	42	0,0	42	0,0	2	4,8	40	95,2	1,2
1998	36	0,0	-6	-14,3	0	0,0	35	97,2	1,1
1999	57	0,0	21	58,3	1	1,8	56	98,2	1,7
2000	267	0,0	210	368,4	1	0,4	249	93,3	7,9
2001	243	0,0	-24	-9,0	2	0,8	229	94,2	7,2
2002	198	0,0	-45	-18,5	2	1,0	186	93,9	5,8
2003	177	0,0	-21	-10,6	2	1,1	170	96,0	5,2
2004	140	0,0	-37	-20,9	1	0,7	136	97,1	4,1

C) Tatverdächtige nach Altersgruppen und Geschlecht

Geschlecht	Insgesamt	Kinder		Jugendl.	Heranw.	Erwachsene
		unter 8 Jahre	im Alter			21 und mehr Jahre
			von ... bis	unter ... Jahre	18 - 21	
1	2	3	4	5	6	
Alle Staatsangehörigkeiten						
männlich	107	0	0	6	31	70
%	79,3	0,0	0,0	5,6	29,0	65,4
TVBZ	7	x	0	8	56	5
weiblich	28	0	0	10	5	13
%	20,7	0,0	0,0	35,7	17,9	46,4
TVBZ	2	x	0	15	9	1
insgesamt	135	0	0	16	36	83
%	100,0	0,0	0,0	11,9	26,7	61,5
TVBZ	4	x	0	11	33	3
darunter:						
Nicht-deutsche	23	0	0	2	6	15

**Erfasste und aufgeklärte Straftaten
- nach Kalenderjahren -**

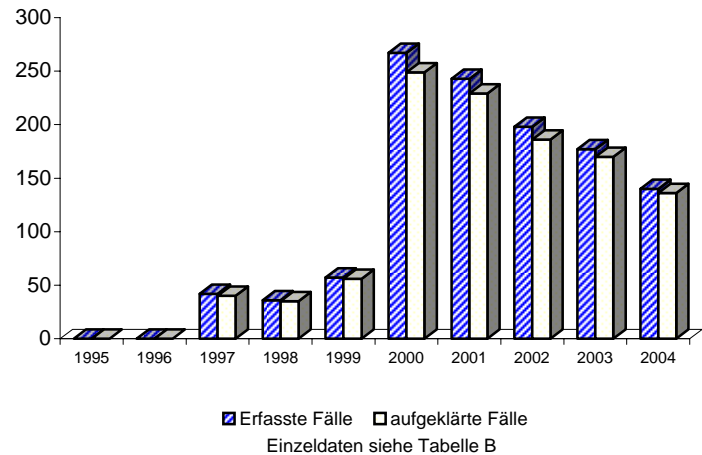

A) Straftaten

Merkmal	Insgesamt		Veränderung zum Vorjahr	
	absolut	%	absolut	%
	1	2	3	4
Erfasste Fälle				
Insgesamt	7.758	100,0	788	11,3
darunter:				
- versuchte Fälle	114	1,5	36	46,2
- aufgeklärte Fälle	7.411	95,5	860	13,1
- mit Schußwaffe				
- gedroht	0	0,0	0	0,0
- geschossen	0	0,0	0	0,0
Aufgeklärte Fälle				
Insgesamt	7.411	100,0	860	13,1
darunter begangen:				
- von allein handelnden Tatverdächtigen	7.095	95,7	915	14,8
- von bereits in Erscheinung getretenen Tatverdächtigen	5.447	73,5	458	9,2
- von Konsumenten harter Drogen	331	4,5	-89	-21,2
- von Tatverdächtigen unter Alkoholeinfluß	612	8,3	33	5,7
- unter Mitführung einer Schußwaffe	25	0,3	1	4,2

B) Erfasste Fälle, Versuche und aufgeklärte Fälle nach Kalenderjahren

Jahr	Erfasste Fälle	Anteil an allen Straftaten %	Veränderung zum Vorjahr (von Sp. 1)		Versuche		Aufgeklärte Fälle		Häufigkeitszahl
			absolut	%	absolut	%	absolut	%	
1	2	3	4	5	6	7	8	9	
1995	2.535	0,4	678	36,5	27	1,1	2.431	95,9	73,0
1996	2.350	0,4	-185	-7,3	10	0,4	2.245	95,5	67,7
1997	3.866	0,7	1.516	64,5	16	0,4	3.672	95,0	111,8
1998	4.563	0,8	697	18,0	58	1,3	4.374	95,9	133,2
1999	4.535	0,8	-28	-0,6	45	1,0	4.351	95,9	133,4
2000	7.143	1,3	2.608	57,5	46	0,6	6.839	95,7	210,9
2001	6.506	1,1	-637	-8,9	70	1,1	6.244	96,0	192,4
2002	6.801	1,2	295	4,5	88	1,3	6.512	95,8	200,7
2003	6.970	1,2	169	2,5	78	1,1	6.551	94,0	205,5
2004	7.758	1,4	788	11,3	114	1,5	7.411	95,5	229,0

C) Tatverdächtige nach Altersgruppen und Geschlecht

Geschlecht	Insgesamt	Kinder		Jugendl.	Heranw.	Erwachsene
		unter 8 Jahre	im Alter			21 und mehr Jahre
			von ... bis	unter ... Jahre	18 - 21	
1	2	3	4	5	6	
Alle Staatsangehörigkeiten						
männlich	5.424	0	34	1.035	1.227	3.128
%	90,9	0,0	0,6	19,1	22,6	57,7
TVBZ	360	x	42	1.441	2.218	241
weiblich	541	0	20	144	90	287
%	9,1	0,0	3,7	26,6	16,6	53,0
TVBZ	34	x	26	210	164	20
insgesamt	5.965	0	54	1.179	1.317	3.415
%	100,0	0,0	0,9	19,8	22,1	57,3
TVBZ	192	x	34	841	1.197	126
darunter:						
Nicht-deutsche	1.323	0	4	157	242	920

**Erfasste und aufgeklärte Straftaten
- nach Kalenderjahren -**

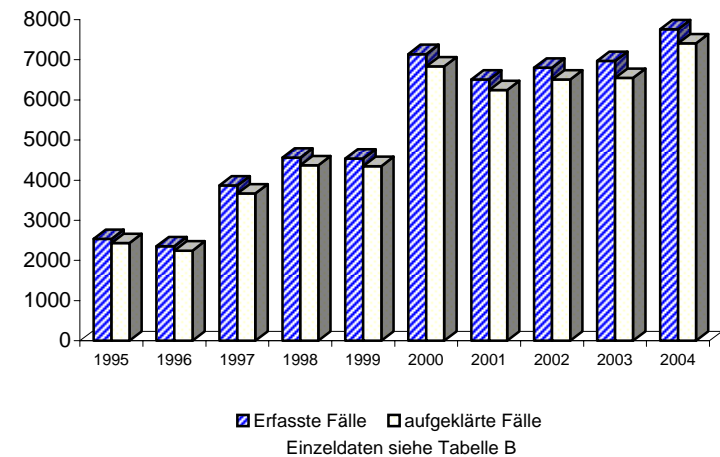

A) Straftaten

Merkmal	Insgesamt		Veränderung zum Vorjahr	
	absolut	%	absolut	%
	1	2	3	4
Erfasste Fälle				
Insgesamt	368	100,0	-197	-34,9
darunter:				
- versuchte Fälle	18	4,9	6	50,0
- aufgeklärte Fälle	311	84,5	-175	-36,0
- mit Schußwaffe				
- gedroht	0	0,0	0	0,0
- geschossen	0	0,0	0	0,0
Aufgeklärte Fälle				
Insgesamt	311	100,0	-175	-36,0
darunter begangen:				
- von allein handelnden Tatverdächtigen	286	92,0	-164	-36,4
- von bereits in Erscheinung getretenen Tatverdächtigen	226	72,7	-192	-45,9
- von Konsumenten harter Drogen	59	19,0	-113	-65,7
- von Tatverdächtigen unter Alkoholeinfluß	24	7,7	-40	-62,5
- unter Mitführung einer Schußwaffe	3	1,0	-3	-50,0

B) Erfasste Fälle, Versuche und aufgeklärte Fälle nach Kalenderjahren

Jahr	Erfasste Fälle	Anteil an allen Straftaten %	Veränderung zum Vorjahr (von Sp. 1)		Versuche		Aufgeklärte Fälle		Häufigkeitszahl
			absolut	%	absolut	%	absolut	%	
1	2	3	4	5	6	7	8	9	
1995	1.281	0,2	328	34,4	11	0,9	1.173	91,6	36,9
1996	1.080	0,2	-201	-15,7	5	0,5	990	91,7	31,1
1997	1.345	0,2	265	24,5	17	1,3	1.173	87,2	38,9
1998	1.162	0,2	-183	-13,6	12	1,0	1.021	87,9	33,9
1999	719	0,1	-443	-38,1	13	1,8	635	88,3	21,2
2000	1.200	0,2	481	66,9	7	0,6	1.041	86,8	35,4
2001	865	0,2	-335	-27,9	19	2,2	736	85,1	25,6
2002	647	0,1	-218	-25,2	11	1,7	568	87,8	19,1
2003	565	0,1	-82	-12,7	12	2,1	486	86,0	16,7
2004	368	0,1	-197	-34,9	18	4,9	311	84,5	10,9

C) Tatverdächtige nach Altersgruppen und Geschlecht

Geschlecht	Insgesamt	Kinder		Jugendl.	Heranw.	Erwachsene
		unter 8 Jahre	im Alter			21 und mehr Jahre
			von ... bis	unter ... Jahre	18 - 21	
1	2	3	4	5	6	
Alle Staatsangehörigkeiten						
männlich	261	0	3	36	39	183
%	85,6	0,0	1,1	13,8	14,9	70,1
TVBZ	17	x	4	50	70	14
weiblich	44	0	0	6	5	33
%	14,4	0,0	0,0	13,6	11,4	75,0
TVBZ	3	x	0	9	9	2
insgesamt	305	0	3	42	44	216
%	100,0	0,0	1,0	13,8	14,4	70,8
TVBZ	10	x	2	30	40	8
darunter:						
Nicht-deutsche	85	0	1	9	13	62

**Erfasste und aufgeklärte Straftaten
- nach Kalenderjahren -**

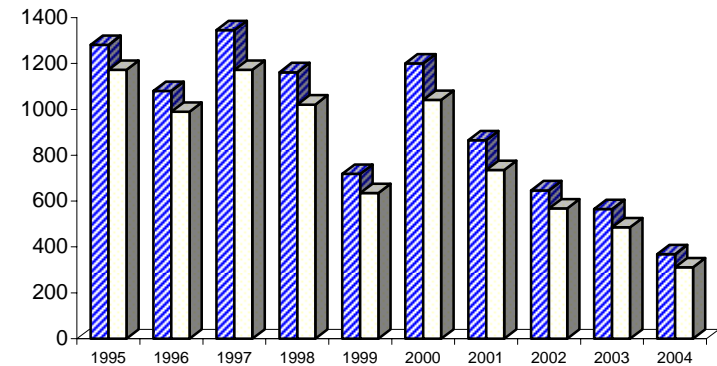

■ Erfasste Fälle □ aufgeklärte Fälle

Einzeldaten siehe Tabelle B

Berlin 2004

7320 +

A) Straftaten

Merkmal	Insgesamt		Veränderung zum Vorjahr	
	absolut	%	absolut	%
	1	2	3	4
Erfasste Fälle				
Insgesamt	3.368	100,0	107	3,3
darunter:				
- versuchte Fälle	170	5,0	-8	-4,5
- aufgeklärte Fälle	2.803	83,2	60	2,2
- mit Schußwaffe				
- gedroht	0	0,0	0	0,0
- geschossen	0	0,0	0	0,0
Aufgeklärte Fälle				
Insgesamt	2.803	100,0	60	2,2
darunter begangen:				
- von allein handelnden Tatverdächtigen	2.062	73,6	28	1,4
- von bereits in Erscheinung getretenen Tatverdächtigen	2.465	87,9	58	2,4
- von Konsumenten harter Drogen	376	13,4	2	0,5
- von Tatverdächtigen unter Alkoholeinfluß	64	2,3	18	39,1
- unter Mitführung einer Schußwaffe	20	0,7	-8	-28,6

B) Erfasste Fälle, Versuche und aufgeklärte Fälle nach Kalenderjahren

Jahr	Erfasste Fälle	Anteil an allen Straftaten %	Veränderung zum Vorjahr (von Sp. 1)		Versuche		Aufgeklärte Fälle		Häufigkeitszahl
			absolut	%	absolut	%	absolut	%	
1	2	3	4	5	6	7	8	9	
1995	2.202	0,4	-392	-15,1	63	2,9	1.857	84,3	63,4
1996	2.230	0,4	28	1,3	111	5,0	1.907	85,5	64,2
1997	2.646	0,4	416	18,7	134	5,1	2.204	83,3	76,5
1998	2.937	0,5	291	11,0	144	4,9	2.376	80,9	85,7
1999	3.021	0,5	84	2,9	131	4,3	2.432	80,5	88,9
2000	3.241	0,6	220	7,3	142	4,4	2.581	79,6	95,7
2001	3.169	0,6	-72	-2,2	154	4,9	2.661	84,0	93,7
2002	3.032	0,5	-137	-4,3	138	4,6	2.539	83,7	89,5
2003	3.261	0,6	229	7,6	178	5,5	2.743	84,1	96,1
2004	3.368	0,6	107	3,3	170	5,0	2.803	83,2	99,4

D) Sonstige Angaben zum Tatverdächtigen

Merkmal		Insgesamt		Veränderung zum Vorjahr	
		absolut	%	absolut	%
		1	2	3	4
Tatverdächtige	männl.	2.434	92,2	-38	-1,5
	weibl.	207	7,8	4	2,0
	insges.	2.641	100,0	-34	-1,3
darunter:					
- alleinhandelnde Tatverdächtige	männl.	1.552	63,8	-37	-2,3
	weibl.	103	49,8	8	8,4
	insges.	1.655	62,7	-29	-1,7
- als Tatverdächtige bereits in Erscheinung getretene Personen	männl.	2.033	83,5	-83	-3,9
	weibl.	137	66,2	7	5,4
	insges.	2.170	82,2	-76	-3,4
- Konsumenten harter Drogen	männl.	192	7,9	-78	-28,9
	weibl.	15	7,2	-8	-34,8
	insges.	207	7,8	-86	-29,4
- unter Alkohol- einfluß	männl.	60	2,5	10	20,0
	weibl.	4	1,9	3	300,0
	insges.	64	2,4	13	25,5
- Schußwaffe mitgeführt	männl.	22	0,9	-10	-31,3
	weibl.	1	0,5	-1	-50,0
	insges.	23	0,9	-11	-32,4

E) Nichtdeutsche Tatverdächtige nach dem Grund des Aufenthaltes

Grund des Aufenthaltes	Insgesamt		Veränderung zum Vorjahr	
	absolut	%	absolut	%
	1	2	3	4
Insgesamt	1.151	100,0	-97	-7,8
davon:				
- Illegal aufhältlich	28	2,4	-12	-30,0
- Legal aufhältlich	1.123	97,6	-85	-7,0
davon:				
- Tourist / Durchreisender	20	1,8	-1	-4,8
- Student / Schüler	12	1,1	3	33,3
- Arbeitnehmer	10	0,9	-2	-16,7
- Gewerbetreibender	6	0,5	-3	-33,3
- Asylbewerber	89	7,9	-43	-32,6
- Sonstige	986	87,8	-39	-3,8

C) Tatverdächtige nach Altersgruppen, Geschlecht und Staatsangehörigkeit (Tatverdächtigenbelastung)

Geschlecht	Insgesamt	Kinder			Jugendliche		Heranwachs.	Erwachsene						Geschlecht
		unter 8 Jahre	im Alter von ... bis unter ... Jahre			8 bis unter 21 Jahre	im Alter von ... bis unter ... Jahre					60 und mehr Jahre	21 und mehr Jahre	
			8 - 14	14 - 18	18 - 21		21 - 25	25 - 30	30 - 40	40 - 50	50 - 60			
1	2	3	4	5	6	7	8	9	10	11	12	13		
Alle Staatsangehörigkeiten													100,0 %	
männlich	2.434	0	12	309	422	743	505	434	514	189	42	7	1.691	männlich
%	92,2	0,0	0,5	12,7	17,3	30,5	20,7	17,8	21,1	7,8	1,7	0,3	69,5	%
TVBZ	161	x	15	430	763	356	562	368	182	69	21	2	130	TVBZ
weiblich	207	0	0	22	35	57	44	38	36	23	8	1	150	weiblich
%	7,8	0,0	0,0	10,6	16,9	27,5	21,3	18,4	17,4	11,1	3,9	0,5	72,5	%
TVBZ	13	x	0	32	64	28	47	32	14	9	4	0	11	TVBZ
insgesamt	2.641	0	12	331	457	800	549	472	550	212	50	8	1.841	insgesamt
%	100,0	0,0	0,5	12,5	17,3	30,3	20,8	17,9	20,8	8,0	1,9	0,3	69,7	%
TVBZ	85	x	8	236	415	196	299	200	101	40	12	1	68	TVBZ
Deutsche													56,4%	
männlich	1.323	0	7	172	248	427	260	213	262	127	29	5	896	männlich
%	88,8	0,0	0,5	13,0	18,7	32,3	19,7	16,1	19,8	9,6	2,2	0,4	67,7	%
TVBZ	103	x	10	278	519	242	349	233	117	54	16	2	81	TVBZ
weiblich	167	0	0	19	28	47	38	28	28	20	5	1	120	weiblich
%	11,2	0,0	0,0	11,4	16,8	28,1	22,8	16,8	16,8	12,0	3,0	0,6	71,9	%
TVBZ	12	x	0	32	59	28	49	30	13	9	3	0	10	TVBZ
insgesamt	1.490	0	7	191	276	474	298	241	290	147	34	6	1.016	insgesamt
%	100,0	0,0	0,5	12,8	18,5	31,8	20,0	16,2	19,5	9,9	2,3	0,4	68,2	%
TVBZ	55	x	5	158	289	137	196	131	66	32	9	1	43	TVBZ
Nichtdeutsche													43,6 %	
männlich	1.111	0	5	137	174	316	245	221	252	62	13	2	795	männlich
%	96,5	0,0	0,5	12,3	15,7	28,4	22,1	19,9	22,7	5,6	1,2	0,2	71,6	%
TVBZ	503	x	35	1.368	2.309	991	1.595	833	440	152	51	8	421	TVBZ
weiblich	40	0	0	3	7	10	6	10	8	3	3	0	30	weiblich
%	3,5	0,0	0,0	7,5	17,5	25,0	15,0	25,0	20,0	7,5	7,5	0,0	75,0	%
TVBZ	20	x	0	33	98	34	36	38	16	9	12	0	18	TVBZ
insgesamt	1.151	0	5	140	181	326	251	231	260	65	16	2	825	insgesamt
%	100,0	0,0	0,4	12,2	15,7	28,3	21,8	20,1	22,6	5,6	1,4	0,2	71,7	%
TVBZ	274	x	18	729	1.232	529	787	440	242	90	32	4	230	TVBZ
darunter: Nichtdeutsche (ohne Illegale, Touristen - Durchreisende)													41,8 %	
männlich	1.065	0	5	132	168	305	232	213	240	60	13	2	760	männlich
%	96,6	0,0	0,5	12,4	15,8	28,6	21,8	20,0	22,5	5,6	1,2	0,2	71,4	%
TVBZ	482	x	35	1.318	2.230	956	1.511	803	419	147	51	8	402	TVBZ
weiblich	38	0	0	3	6	9	6	9	8	3	3	0	29	weiblich
%	3,4	0,0	0,0	7,9	15,8	23,7	15,8	23,7	21,1	7,9	7,9	0,0	76,3	%
TVBZ	19	x	0	33	84	30	36	35	16	9	12	0	17	TVBZ
insgesamt	1.103	0	5	135	174	314	238	222	248	63	16	2	789	insgesamt
%	100,0	0,0	0,5	12,2	15,8	28,5	21,6	20,1	22,5	5,7	1,5	0,2	71,5	%
TVBZ	262	x	18	703	1.184	510	746	423	231	87	32	4	220	TVBZ

A) Straftaten

Merkmal	Insgesamt		Veränderung zum Vorjahr	
	absolut	%	absolut	%
	1	2	3	4
Erfasste Fälle				
Insgesamt	463	100,0	-25	-5,1
darunter:				
- versuchte Fälle	22	4,8	-9	-29,0
- aufgeklärte Fälle	374	80,8	-35	-8,6
- mit Schußwaffe				
- gedroht	0	0,0	0	0,0
- geschossen	0	0,0	0	0,0
Aufgeklärte Fälle				
Insgesamt	374	100,0	-35	-8,6
darunter begangen:				
- von allein handelnden Tatverdächtigen	226	60,4	-36	-13,7
- von bereits in Erscheinung getretenen Tatverdächtigen	336	89,8	-24	-6,7
- von Konsumenten harter Drogen	45	12,0	-36	-44,4
- von Tatverdächtigen unter Alkoholeinfluß	2	0,5	-4	-66,7
- unter Mitführung einer Schußwaffe	2	0,5	-4	-66,7

B) Erfasste Fälle, Versuche und aufgeklärte Fälle nach Kalenderjahren

Jahr	Erfasste Fälle	Anteil an allen Straftaten %	Veränderung zum Vorjahr (von Sp. 1)		Versuche		Aufgeklärte Fälle		Häufigkeitszahl
			absolut	%	absolut	%	absolut	%	
1	2	3	4	5	6	7	8	9	
1995	981	0,2	-271	-21,6	27	2,8	835	85,1	28,3
1996	938	0,2	-43	-4,4	48	5,1	802	85,5	27,0
1997	794	0,1	-144	-15,4	45	5,7	683	86,0	23,0
1998	633	0,1	-161	-20,3	23	3,6	498	78,7	18,5
1999	639	0,1	6	0,9	28	4,4	457	71,5	18,8
2000	592	0,1	-47	-7,4	20	3,4	442	74,7	17,5
2001	557	0,1	-35	-5,9	32	5,7	456	81,9	16,5
2002	445	0,1	-112	-20,1	18	4,0	361	81,1	13,1
2003	488	0,1	43	9,7	31	6,4	409	83,8	14,4
2004	463	0,1	-25	-5,1	22	4,8	374	80,8	13,7

C) Tatverdächtige nach Altersgruppen und Geschlecht

Geschlecht	Insgesamt	Kinder		Jugendl.	Heranw.	Erwachsene
		unter 8 Jahre	im Alter			21 und mehr Jahre
			von ... bis	unter ... Jahre	18 - 21	
1	2	3	4	5	6	
Alle Staatsangehörigkeiten						
männlich	351	0	5	69	55	222
%	93,6	0,0	1,4	19,7	15,7	63,2
TVBZ	23	x	6	96	99	17
weiblich	24	0	0	2	1	21
%	6,4	0,0	0,0	8,3	4,2	87,5
TVBZ	1	x	0	3	2	1
insgesamt	375	0	5	71	56	243
%	100,0	0,0	1,3	18,9	14,9	64,8
TVBZ	12	x	3	51	51	9
darunter:						
Nicht-deutsche	331	0	5	69	52	205

**Erfasste und aufgeklärte Straftaten
- nach Kalenderjahren -**

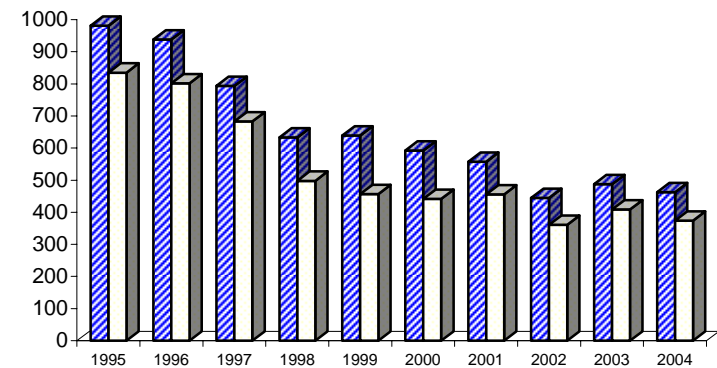

■ Erfasste Fälle □ aufgeklärte Fälle

Einzeldaten siehe Tabelle B

A) Straftaten

Merkmal	Insgesamt		Veränderung zum Vorjahr	
	absolut	%	absolut	%
	1	2	3	4
Erfasste Fälle				
Insgesamt	434	100,0	54	14,2
darunter:				
- versuchte Fälle	22	5,1	9	69,2
- aufgeklärte Fälle	375	86,4	53	16,5
- mit Schußwaffe				
- gedroht	0	0,0	0	0,0
- geschossen	0	0,0	0	0,0
Aufgeklärte Fälle				
Insgesamt	375	100,0	53	16,5
darunter begangen:				
- von allein handelnden Tatverdächtigen	300	80,0	88	41,5
- von bereits in Erscheinung getretenen Tatverdächtigen	335	89,3	37	12,4
- von Konsumenten harter Drogen	106	28,3	23	27,7
- von Tatverdächtigen unter Alkoholeinfluß	5	1,3	0	0,0
- unter Mitführung einer Schußwaffe	3	0,8	0	0,0

B) Erfasste Fälle, Versuche und aufgeklärte Fälle nach Kalenderjahren

Jahr	Erfasste Fälle	Anteil an allen Straftaten %	Veränderung zum Vorjahr (von Sp. 1)		Versuche		Aufgeklärte Fälle		Häufigkeitszahl
			absolut	%	absolut	%	absolut	%	
1	2	3	4	5	6	7	8	9	
1995	401	0,1	10	2,6	11	2,7	350	87,3	11,5
1996	347	0,1	-54	-13,5	18	5,2	306	88,2	10,0
1997	396	0,1	49	14,1	16	4,0	346	87,4	11,4
1998	345	0,1	-51	-12,9	19	5,5	269	78,0	10,1
1999	399	0,1	54	15,7	11	2,8	326	81,7	11,7
2000	416	0,1	17	4,3	17	4,1	327	78,6	12,3
2001	397	0,1	-19	-4,6	6	1,5	316	79,6	11,7
2002	399	0,1	2	0,5	10	2,5	342	85,7	11,8
2003	380	0,1	-19	-4,8	13	3,4	322	84,7	11,2
2004	434	0,1	54	14,2	22	5,1	375	86,4	12,8

C) Tatverdächtige nach Altersgruppen und Geschlecht

Geschlecht	Insgesamt	Kinder		Jugendl.	Heranw.	Erwachsene
		unter 8 Jahre	im Alter			21 und mehr Jahre
			von ... bis	unter ... Jahre	18 - 21	
1	2	3	4	5	6	
Alle Staatsangehörigkeiten						
männlich	391	0	1	12	19	359
%	90,9	0,0	0,3	3,1	4,9	91,8
TVBZ	26	x	1	17	34	28
weiblich	39	0	0	1	6	32
%	9,1	0,0	0,0	2,6	15,4	82,1
TVBZ	2	x	0	1	11	2
insgesamt	430	0	1	13	25	391
%	100,0	0,0	0,2	3,0	5,8	90,9
TVBZ	14	x	1	9	23	14
darunter:						
Nicht-deutsche	177	0	1	11	10	155

**Erfasste und aufgeklärte Straftaten
- nach Kalenderjahren -**

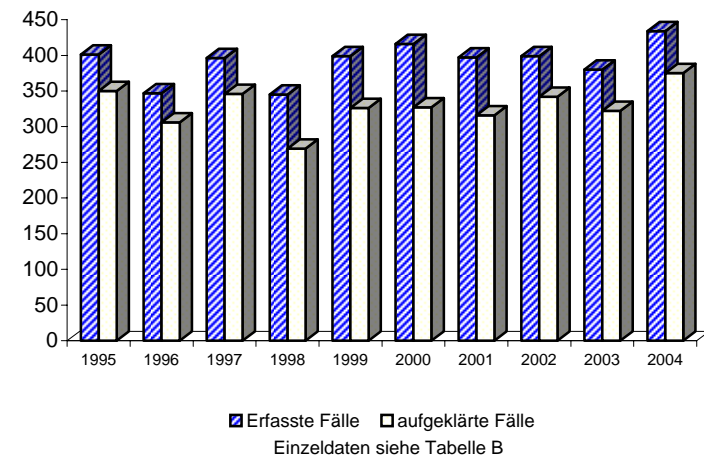

A) Straftaten

Merkmal	Insgesamt		Veränderung zum Vorjahr	
	absolut	%	absolut	%
	1	2	3	4
Erfasste Fälle				
Insgesamt	6	100,0	2	50,0
darunter:				
- versuchte Fälle	1	16,7	0	0,0
- aufgeklärte Fälle	6	100,0	3	100,0
- mit Schußwaffe				
- gedroht	0	0,0	0	0,0
- geschossen	0	0,0	0	0,0
Aufgeklärte Fälle				
Insgesamt	6	100,0	3	100,0
darunter begangen:				
- von allein handelnden Tatverdächtigen	6	100,0	4	200,0
- von bereits in Erscheinung getretenen Tatverdächtigen	5	83,3	3	150,0
- von Konsumenten harter Drogen	2	33,3	2	0,0
- von Tatverdächtigen unter Alkoholeinfluß	2	33,3	2	0,0
- unter Mitführung einer Schußwaffe	0	0,0	0	0,0

B) Erfasste Fälle, Versuche und aufgeklärte Fälle nach Kalenderjahren

Jahr	Erfasste Fälle 1	Anteil an allen Straftaten %	Veränderung zum Vorjahr (von Sp. 1)		Versuche		Aufgeklärte Fälle		Häufigkeitszahl 9
			absolut 3	%	absolut 5	%	absolut 7	%	
1995	5	0,0	-7	-58,3	0	0,0	2	40,0	0,1
1996	13	0,0	8	160,0	2	15,4	10	76,9	0,4
1997	3	0,0	-10	-76,9	0	0,0	2	66,7	0,1
1998	4	0,0	1	33,3	1	25,0	5	125,0	0,1
1999	8	0,0	4	100,0	1	12,5	6	75,0	0,2
2000	8	0,0	0	0,0	2	25,0	7	87,5	0,2
2001	6	0,0	-2	-25,0	1	16,7	5	83,3	0,2
2002	3	0,0	-3	-50,0	1	33,3	3	100,0	0,1
2003	4	0,0	1	33,3	1	25,0	3	75,0	0,1
2004	6	0,0	2	50,0	1	16,7	6	100,0	0,2

C) Tatverdächtige nach Altersgruppen und Geschlecht

Geschlecht	Insgesamt	Kinder		Jugendl.	Heranw.	Erwachsene
		unter 8 Jahre	im Alter			21 und mehr Jahre
			von ... bis unter ... Jahre	14 - 18	18 - 21	
1	2	3	4	5	6	
Alle Staatsangehörigkeiten						
männlich	5	0	0	0	0	5
%	71,4	0,0	0,0	0,0	0,0	100,0
TVBZ	0	x	0	0	0	0
weiblich	2	0	0	0	0	2
%	28,6	0,0	0,0	0,0	0,0	100,0
TVBZ	0	x	0	0	0	0
insgesamt	7	0	0	0	0	7
%	100,0	0,0	0,0	0,0	0,0	100,0
TVBZ	0	x	0	0	0	0
darunter:						
Nicht-deutsche	6	0	0	0	0	6

**Erfasste und aufgeklärte Straftaten
- nach Kalenderjahren -**

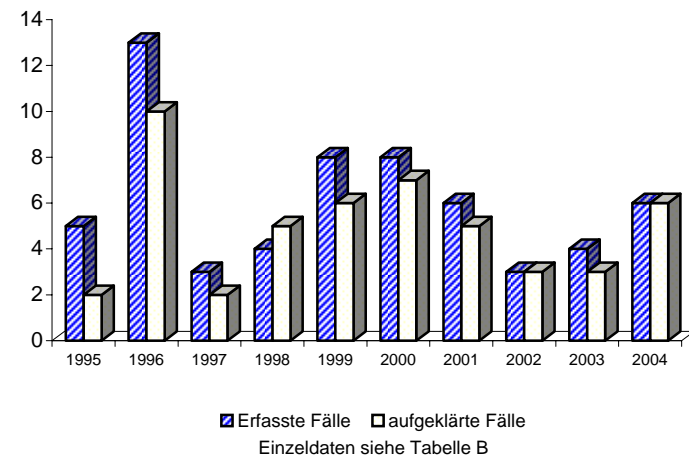

A) Straftaten

Merkmal	Insgesamt		Veränderung zum Vorjahr	
	absolut	%	absolut	%
	1	2	3	4
Erfasste Fälle				
Insgesamt	119	100,0	10	9,2
darunter:				
- versuchte Fälle	4	3,4	-6	-60,0
- aufgeklärte Fälle	100	84,0	6	6,4
- mit Schußwaffe				
- gedroht	0	0,0	0	0,0
- geschossen	0	0,0	0	0,0
Aufgeklärte Fälle				
Insgesamt	100	100,0	6	6,4
darunter begangen:				
- von allein handelnden Tatverdächtigen	88	88,0	19	27,5
- von bereits in Erscheinung getretenen Tatverdächtigen	83	83,0	8	10,7
- von Konsumenten harter Drogen	14	14,0	-12	-46,2
- von Tatverdächtigen unter Alkoholeinfluß	14	14,0	9	180,0
- unter Mitführung einer Schußwaffe	0	0,0	-1	-100,0

B) Erfasste Fälle, Versuche und aufgeklärte Fälle nach Kalenderjahren

Jahr	Erfasste Fälle 1	Anteil an allen Straftaten %	Veränderung zum Vorjahr (von Sp. 1)		Versuche		Aufgeklärte Fälle		Häufigkeitszahl 9
			absolut 3	%	absolut 5	%	absolut 7	%	
1995	134	0,0	-60	-30,9	2	1,5	111	82,8	3,9
1996	157	0,0	23	17,2	5	3,2	143	91,1	4,5
1997	89	0,0	-68	-43,3	4	4,5	77	86,5	2,6
1998	117	0,0	28	31,5	5	4,3	106	90,6	3,4
1999	84	0,0	-33	-28,2	4	4,8	76	90,5	2,5
2000	135	0,0	51	60,7	1	0,7	115	85,2	4,0
2001	98	0,0	-37	-27,4	3	3,1	85	86,7	2,9
2002	87	0,0	-11	-11,2	5	5,7	79	90,8	2,6
2003	109	0,0	22	25,3	10	9,2	94	86,2	3,2
2004	119	0,0	10	9,2	4	3,4	100	84,0	3,5

C) Tatverdächtige nach Altersgruppen und Geschlecht

Geschlecht	Insgesamt 1	Kinder		Jugendl.	Heranw.	Erwachsene
		unter 8 Jahre 2	im Alter			21 und mehr Jahre 6
			von ... bis unter ... Jahre	3	4	
Alle Staatsangehörigkeiten						
männlich	85	0	0	1	18	66
%	83,3	0,0	0,0	1,2	21,2	77,6
TVBZ	6	x	0	1	33	5
weiblich	17	0	0	1	4	12
%	16,7	0,0	0,0	5,9	23,5	70,6
TVBZ	1	x	0	1	7	1
insgesamt	102	0	0	2	22	78
%	100,0	0,0	0,0	2,0	21,6	76,5
TVBZ	3	x	0	1	20	3
darunter:						
Nicht-deutsche	4	0	0	0	3	1

**Erfasste und aufgeklärte Straftaten
- nach Kalenderjahren -**

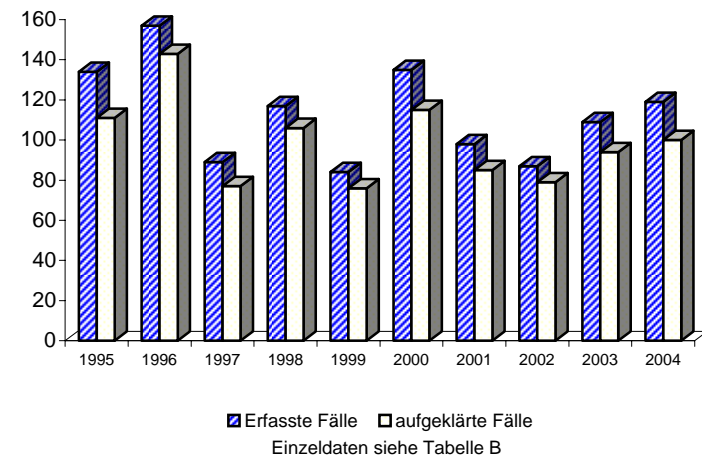

A) Straftaten

Merkmal	Insgesamt		Veränderung zum Vorjahr	
	absolut	%	absolut	%
	1	2	3	4
Erfasste Fälle				
Insgesamt	109	100,0	1	0,9
darunter:				
- versuchte Fälle	4	3,7	3	300,0
- aufgeklärte Fälle	95	87,2	-2	-2,1
- mit Schußwaffe				
- gedroht	0	0,0	0	0,0
- geschossen	0	0,0	0	0,0
Aufgeklärte Fälle				
Insgesamt	95	100,0	-2	-2,1
darunter begangen:				
- von allein handelnden Tatverdächtigen	86	90,5	11	14,7
- von bereits in Erscheinung getretenen Tatverdächtigen	80	84,2	8	11,1
- von Konsumenten harter Drogen	6	6,3	-8	-57,1
- von Tatverdächtigen unter Alkoholeinfluß	10	10,5	8	400,0
- unter Mitführung einer Schußwaffe	1	1,1	-2	-66,7

B) Erfasste Fälle, Versuche und aufgeklärte Fälle nach Kalenderjahren

Jahr	Erfasste Fälle	Anteil an allen Straftaten %	Veränderung zum Vorjahr (von Sp. 1)		Versuche		Aufgeklärte Fälle		Häufigkeitszahl
			absolut	%	absolut	%	absolut	%	
1	2	3	4	5	6	7	8	9	
1995	*	*	*	*	*	*	*	*	*
1996	*	*	*	*	*	*	*	*	*
1997	138	0,0	138	0,0	6	4,3	110	79,7	4,0
1998	81	0,0	-57	-41,3	4	4,9	67	82,7	2,4
1999	110	0,0	29	35,8	5	4,5	95	86,4	3,2
2000	184	0,0	74	67,3	7	3,8	156	84,8	5,4
2001	177	0,0	-7	-3,8	3	1,7	150	84,7	5,2
2002	156	0,0	-21	-11,9	5	3,2	136	87,2	4,6
2003	108	0,0	-48	-30,8	1	0,9	97	89,8	3,2
2004	109	0,0	1	0,9	4	3,7	95	87,2	3,2

C) Tatverdächtige nach Altersgruppen und Geschlecht

Geschlecht	Insgesamt	Kinder		Jugendl.	Heranw.	Erwachsene
		unter 8 Jahre	im Alter			21 und mehr Jahre
			von ... bis	unter ... Jahre	18 - 21	
1	2	3	4	5	6	
Alle Staatsangehörigkeiten						
männlich	87	0	0	3	16	68
%	87,0	0,0	0,0	3,4	18,4	78,2
TVBZ	6	x	0	4	29	5
weiblich	13	0	0	1	3	9
%	13,0	0,0	0,0	7,7	23,1	69,2
TVBZ	1	x	0	1	5	1
insgesamt	100	0	0	4	19	77
%	100,0	0,0	0,0	4,0	19,0	77,0
TVBZ	3	x	0	3	17	3
darunter:						
Nicht-deutsche	14	0	0	1	1	12

Erfasste und aufgeklärte Straftaten - nach Kalenderjahren -

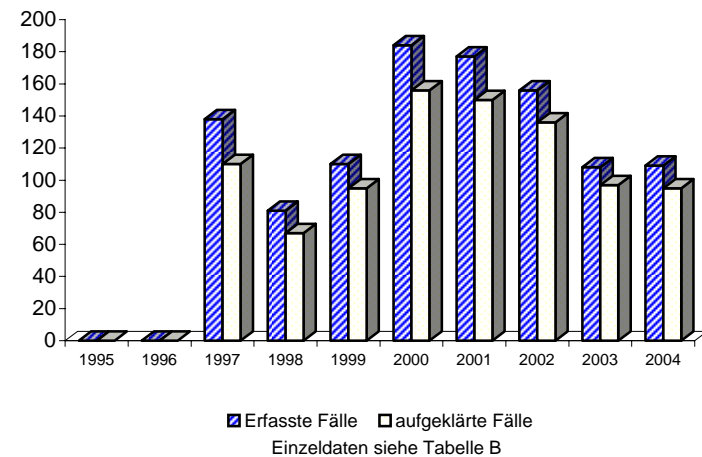

A) Straftaten

Merkmal	Insgesamt		Veränderung zum Vorjahr	
	absolut	%	absolut	%
	1	2	3	4
Erfasste Fälle				
Insgesamt	1.947	100,0	193	11,0
darunter:				
- versuchte Fälle	91	4,7	-8	-8,1
- aufgeklärte Fälle	1.636	84,0	119	7,8
- mit Schußwaffe				
- gedroht	0	0,0	0	0,0
- geschossen	0	0,0	0	0,0
Aufgeklärte Fälle				
Insgesamt	1.636	100,0	119	7,8
darunter begangen:				
- von allein handelnden Tatverdächtigen	1.208	73,8	-4	-0,3
- von bereits in Erscheinung getretenen Tatverdächtigen	1.445	88,3	106	7,9
- von Konsumenten harter Drogen	170	10,4	45	36,0
- von Tatverdächtigen unter Alkoholeinfluß	28	1,7	5	21,7
- unter Mitführung einer Schußwaffe	14	0,9	1	7,7

B) Erfasste Fälle, Versuche und aufgeklärte Fälle nach Kalenderjahren

Jahr	Erfasste Fälle	Anteil an allen Straftaten %	Veränderung zum Vorjahr (von Sp. 1)		Versuche		Aufgeklärte Fälle		Häufigkeitszahl
			absolut	%	absolut	%	absolut	%	
1	2							9	
1995	504	0,1	-31	-5,8	14	2,8	445	88,3	14,5
1996	532	0,1	28	5,6	26	4,9	464	87,2	15,3
1997	743	0,1	211	39,7	42	5,7	644	86,7	21,5
1998	1.259	0,2	516	69,4	58	4,6	1.087	86,3	36,8
1999	1.370	0,2	111	8,8	55	4,0	1.182	86,3	40,3
2000	1.507	0,3	137	10,0	61	4,0	1.268	84,1	44,5
2001	1.491	0,3	-16	-1,1	83	5,6	1.311	87,9	44,1
2002	1.564	0,3	73	4,9	76	4,9	1.354	86,6	46,2
2003	1.754	0,3	190	12,1	99	5,6	1.517	86,5	51,7
2004	1.947	0,4	193	11,0	91	4,7	1.636	84,0	57,5

C) Tatverdächtige nach Altersgruppen und Geschlecht

Geschlecht	Insgesamt	Kinder		Jugendl.	Heranw.	Erwachsene
		unter 8 Jahre	im Alter			21 und mehr Jahre
			von ... bis	unter ... Jahre	18 - 21	
1	2	3	4	5	6	
Alle Staatsangehörigkeiten						
männlich	1.425	0	6	216	294	909
%	93,5	0,0	0,4	15,2	20,6	63,8
TVBZ	95	x	7	301	531	70
weiblich	99	0	0	16	16	67
%	6,5	0,0	0,0	16,2	16,2	67,7
TVBZ	6	x	0	23	29	5
insgesamt	1.524	0	6	232	310	976
%	100,0	0,0	0,4	15,2	20,3	64,0
TVBZ	49	x	4	165	282	36
darunter:						
Nicht-deutsche	578	0	0	59	103	416

**Erfasste und aufgeklärte Straftaten
- nach Kalenderjahren -**

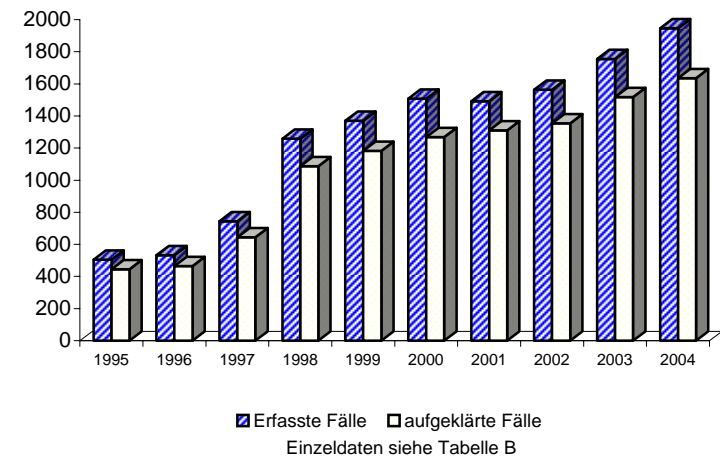

A) Straftaten

Merkmal	Insgesamt		Veränderung zum Vorjahr	
	absolut	%	absolut	%
	1	2	3	4
Erfasste Fälle				
Insgesamt	290	100,0	-128	-30,6
darunter:				
- versuchte Fälle	26	9,0	3	13,0
- aufgeklärte Fälle	217	74,8	-84	-27,9
- mit Schußwaffe				
- gedroht	0	0,0	0	0,0
- geschossen	0	0,0	0	0,0
Aufgeklärte Fälle				
Insgesamt	217	100,0	-84	-27,9
darunter begangen:				
- von allein handelnden Tatverdächtigen	148	68,2	-54	-26,7
- von bereits in Erscheinung getretenen Tatverdächtigen	181	83,4	-80	-30,7
- von Konsumenten harter Drogen	33	15,2	-12	-26,7
- von Tatverdächtigen unter Alkoholeinfluß	3	1,4	-2	-40,0
- unter Mitführung einer Schußwaffe	0	0,0	-2	-100,0

B) Erfasste Fälle, Versuche und aufgeklärte Fälle nach Kalenderjahren

Jahr	Erfasste Fälle	Anteil an allen Straftaten %	Veränderung zum Vorjahr (von Sp. 1)		Versuche		Aufgeklärte Fälle		Häufigkeitszahl
			absolut	%	absolut	%	absolut	%	
1	2	3	4	5	6	7	8	9	
1995	177	0,0	-33	-15,7	9	5,1	114	64,4	5,1
1996	243	0,0	66	37,3	12	4,9	182	74,9	7,0
1997	483	0,1	240	98,8	21	4,3	342	70,8	14,0
1998	498	0,1	15	3,1	34	6,8	344	69,1	14,5
1999	411	0,1	-87	-17,5	27	6,6	290	70,6	12,1
2000	399	0,1	-12	-2,9	34	8,5	266	66,7	11,8
2001	443	0,1	44	11,0	26	5,9	338	76,3	13,1
2002	378	0,1	-65	-14,7	23	6,1	264	69,8	11,2
2003	418	0,1	40	10,6	23	5,5	301	72,0	12,3
2004	290	0,1	-128	-30,6	26	9,0	217	74,8	8,6

C) Tatverdächtige nach Altersgruppen und Geschlecht

Geschlecht	Insgesamt	Kinder		Jugendl.	Heranw.	Erwachsene
		unter 8 Jahre	im Alter			21 und mehr Jahre
			von ... bis unter ... Jahre	8 - 14	14 - 18	
1	2	3	4	5	6	
Alle Staatsangehörigkeiten						
männlich	238	0	2	41	47	148
%	93,3	0,0	0,8	17,2	19,7	62,2
TVBZ	16	x	2	57	85	11
weiblich	17	0	0	2	5	10
%	6,7	0,0	0,0	11,8	29,4	58,8
TVBZ	1	x	0	3	9	1
insgesamt	255	0	2	43	52	158
%	100,0	0,0	0,8	16,9	20,4	62,0
TVBZ	8	x	1	31	47	6
darunter:						
Nicht-deutsche	135	0	1	31	29	74

Erfasste und aufgeklärte Straftaten - nach Kalenderjahren -

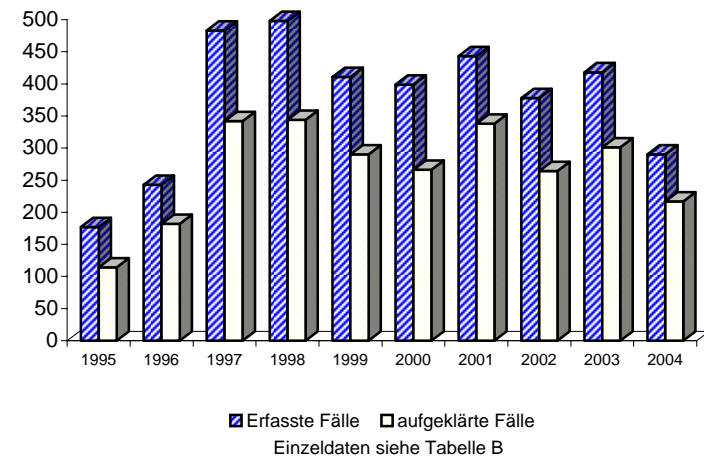

Berlin 2004

7330 +

A) Straftaten

Merkmal	Insgesamt		Veränderung zum Vorjahr	
	absolut	%	absolut	%
	1	2	3	4
Erfasste Fälle				
Insgesamt	45	100,0	-8	-15,1
darunter:				
- versuchte Fälle	1	2,2	-1	-50,0
- aufgeklärte Fälle	36	80,0	-4	-10,0
- mit Schußwaffe				
- gedroht	0	0,0	0	0,0
- geschossen	0	0,0	0	0,0
Aufgeklärte Fälle				
Insgesamt	36	100,0	-4	-10,0
darunter begangen:				
- von allein handelnden Tatverdächtigen	25	69,4	3	13,6
- von bereits in Erscheinung getretenen Tatverdächtigen	27	75,0	-4	-12,9
- von Konsumenten harter Drogen	3	8,3	0	0,0
- von Tatverdächtigen unter Alkoholeinfluß	2	5,6	2	0,0
- unter Mitführung einer Schußwaffe	0	0,0	0	0,0

B) Erfasste Fälle, Versuche und aufgeklärte Fälle nach Kalenderjahren

Jahr	Erfasste Fälle	Anteil an allen Straftaten %	Veränderung zum Vorjahr (von Sp. 1)		Versuche		Aufgeklärte Fälle		Häufigkeitszahl
			absolut	%	absolut	%	absolut	%	
1	2	3	4	5	6	7	8	9	
1995	71	0,0	18	34,0	2	2,8	60	84,5	2,0
1996	53	0,0	-18	-25,4	1	1,9	44	83,0	1,5
1997	57	0,0	4	7,5	7	12,3	51	89,5	1,6
1998	64	0,0	7	12,3	2	3,1	46	71,9	1,9
1999	69	0,0	5	7,8	4	5,8	48	69,6	2,0
2000	64	0,0	-5	-7,2	1	1,6	57	89,1	1,9
2001	60	0,0	-4	-6,3	0	0,0	49	81,7	1,8
2002	64	0,0	4	6,7	3	4,7	59	92,2	1,9
2003	53	0,0	-11	-17,2	2	3,8	40	75,5	1,6
2004	45	0,0	-8	-15,1	1	2,2	36	80,0	1,3

D) Sonstige Angaben zum Tatverdächtigen

Merkmal		Insgesamt		Veränderung zum Vorjahr	
		absolut	%	absolut	%
		1	2	3	4
Tatverdächtige	männl.	39	83,0	-18	-31,6
	weibl.	8	17,0	-12	-60,0
	insges.	47	100,0	-30	-39,0
darunter:					
- alleinhandelnde Tatverdächtige	männl.	20	51,3	3	17,6
	weibl.	4	50,0	2	100,0
	insges.	24	51,1	5	26,3
- als Tatverdächtige bereits in Erscheinung getretene Personen	männl.	28	71,8	-15	-34,9
	weibl.	5	62,5	-8	-61,5
	insges.	33	70,2	-23	-41,1
- Konsumenten harter Drogen	männl.	5	12,8	2	66,7
	weibl.	0	0,0	-1	-100,0
	insges.	5	10,6	1	25,0
- unter Alkohol- einfluß	männl.	1	2,6	1	0,0
	weibl.	0	0,0	0	0,0
	insges.	1	2,1	1	0,0
- Schußwaffe mitgeführt	männl.	0	0,0	0	0,0
	weibl.	0	0,0	0	0,0
	insges.	0	0,0	0	0,0

E) Nichtdeutsche Tatverdächtige nach dem Grund des Aufenthaltes

Grund des Aufenthaltes	Insgesamt		Veränderung zum Vorjahr	
	absolut	%	absolut	%
	1	2	3	4
Insgesamt	20	100,0	-36	-64,3
davon:				
- Illegal aufhältlich	1	5,0	-2	-66,7
- Legal aufhältlich	19	95,0	-34	-64,2
davon:				
- Tourist / Durchreisender	3	15,8	-1	-25,0
- Student / Schüler	0	0,0	0	0,0
- Arbeitnehmer	1	5,3	-5	-83,3
- Gewerbetreibender	0	0,0	0	0,0
- Asylbewerber	0	0,0	-7	-100,0
- Sonstige	15	78,9	-21	-58,3

C) Tatverdächtige nach Altersgruppen, Geschlecht und Staatsangehörigkeit (Tatverdächtigenbelastung)

Geschlecht	Insgesamt	Kinder			Jugendliche		Heranwachs.		Erwachsene					Geschlecht
		unter 8 Jahre	im Alter von ... bis unter ... Jahre			8 bis unter 21 Jahre	im Alter von ... bis unter ... Jahre			60 und mehr Jahre	21 und mehr Jahre			
			8 - 14	14 - 18	18 - 21		21 - 25	25 - 30	30 - 40			40 - 50	50 - 60	
1	2	3	4	5	6	7	8	9	10	11	12	13		
Alle Staatsangehörigkeiten													100,0 %	
männlich	39	0	0	0	3	3	4	11	9	8	3	1	36	männlich
%	83,0	0,0	0,0	0,0	7,7	7,7	10,3	28,2	23,1	20,5	7,7	2,6	92,3	%
TVBZ	3	x	0	0	5	1	4	9	3	3	1	0	3	TVBZ
weiblich	8	0	0	0	1	1	0	2	3	1	0	1	7	weiblich
%	17,0	0,0	0,0	0,0	12,5	12,5	0,0	25,0	37,5	12,5	0,0	12,5	87,5	%
TVBZ	0	x	0	0	2	0	0	2	1	0	0	0	0	TVBZ
insgesamt	47	0	0	0	4	4	4	13	12	9	3	2	43	insgesamt
%	100,0	0,0	0,0	0,0	8,5	8,5	8,5	27,7	25,5	19,1	6,4	4,3	91,5	%
TVBZ	2	x	0	0	4	1	2	5	2	2	1	0	2	TVBZ
Deutsche													57,4%	
männlich	23	0	0	0	2	2	2	8	4	4	3	0	21	männlich
%	85,2	0,0	0,0	0,0	8,7	8,7	8,7	34,8	17,4	17,4	13,0	0,0	91,3	%
TVBZ	2	x	0	0	4	1	3	9	2	2	2	0	2	TVBZ
weiblich	4	0	0	0	1	1	0	1	2	0	0	0	3	weiblich
%	14,8	0,0	0,0	0,0	25,0	25,0	0,0	25,0	50,0	0,0	0,0	0,0	75,0	%
TVBZ	0	x	0	0	2	1	0	1	1	0	0	0	0	TVBZ
insgesamt	27	0	0	0	3	3	2	9	6	4	3	0	24	insgesamt
%	100,0	0,0	0,0	0,0	11,1	11,1	7,4	33,3	22,2	14,8	11,1	0,0	88,9	%
TVBZ	1	x	0	0	3	1	1	5	1	1	1	0	1	TVBZ
Nichtdeutsche													42,6 %	
männlich	16	0	0	0	1	1	2	3	5	4	0	1	15	männlich
%	80,0	0,0	0,0	0,0	6,3	6,3	12,5	18,8	31,3	25,0	0,0	6,3	93,8	%
TVBZ	7	x	0	0	13	3	13	11	9	10	0	4	8	TVBZ
weiblich	4	0	0	0	0	0	0	1	1	1	0	1	4	weiblich
%	20,0	0,0	0,0	0,0	0,0	0,0	0,0	25,0	25,0	25,0	0,0	25,0	100,0	%
TVBZ	2	x	0	0	0	0	0	4	2	3	0	5	2	TVBZ
insgesamt	20	0	0	0	1	1	2	4	6	5	0	2	19	insgesamt
%	100,0	0,0	0,0	0,0	5,0	5,0	10,0	20,0	30,0	25,0	0,0	10,0	95,0	%
TVBZ	5	x	0	0	7	2	6	8	6	7	0	4	5	TVBZ
darunter: Nichtdeutsche (ohne Illegale, Touristen - Durchreisende)													34,0 %	
männlich	13	0	0	0	1	1	1	3	4	4	0	0	12	männlich
%	81,3	0,0	0,0	0,0	7,7	7,7	7,7	23,1	30,8	30,8	0,0	0,0	92,3	%
TVBZ	6	x	0	0	13	3	7	11	7	10	0	0	6	TVBZ
weiblich	3	0	0	0	0	0	0	0	1	1	0	1	3	weiblich
%	18,8	0,0	0,0	0,0	0,0	0,0	0,0	0,0	33,3	33,3	0,0	33,3	100,0	%
TVBZ	2	x	0	0	0	0	0	0	2	3	0	5	2	TVBZ
insgesamt	16	0	0	0	1	1	1	3	5	5	0	1	15	insgesamt
%	100,0	0,0	0,0	0,0	6,3	6,3	6,3	18,8	31,3	31,3	0,0	6,3	93,8	%
TVBZ	4	x	0	0	7	2	3	6	5	7	0	2	4	TVBZ

A) Straftaten

Merkmal	Insgesamt		Veränderung zum Vorjahr	
	absolut	%	absolut	%
	1	2	3	4
Erfasste Fälle				
Insgesamt	10	100,0	1	11,1
darunter:				
- versuchte Fälle	0	0,0	-1	-100,0
- aufgeklärte Fälle	8	80,0	0	0,0
- mit Schußwaffe				
- gedroht	0	0,0	0	0,0
- geschossen	0	0,0	0	0,0
Aufgeklärte Fälle				
Insgesamt	8	100,0	0	0,0
darunter begangen:				
- von allein handelnden Tatverdächtigen	7	87,5	6	600,0
- von bereits in Erscheinung getretenen Tatverdächtigen	7	87,5	-1	-12,5
- von Konsumenten harter Drogen	2	25,0	2	0,0
- von Tatverdächtigen unter Alkoholeinfluß	0	0,0	0	0,0
- unter Mitführung einer Schußwaffe	0	0,0	0	0,0

B) Erfasste Fälle, Versuche und aufgeklärte Fälle nach Kalenderjahren

Jahr	Erfasste Fälle 1	Anteil an allen Straftaten 2	Veränderung zum Vorjahr (von Sp. 1)		Versuche		Aufgeklärte Fälle		Häufigkeitszahl 9
			absolut 3	% 4	absolut 5	% 6	absolut 7	% 8	
1995	22	0,0	10	83,3	1	4,5	21	95,5	0,6
1996	7	0,0	-15	-68,2	0	0,0	5	71,4	0,2
1997	10	0,0	3	42,9	2	20,0	9	90,0	0,3
1998	9	0,0	-1	-10,0	1	11,1	7	77,8	0,3
1999	15	0,0	6	66,7	0	0,0	11	73,3	0,4
2000	17	0,0	2	13,3	0	0,0	12	70,6	0,5
2001	17	0,0	0	0,0	0	0,0	14	82,4	0,5
2002	11	0,0	-6	-35,3	0	0,0	11	100,0	0,3
2003	9	0,0	-2	-18,2	1	11,1	8	88,9	0,3
2004	10	0,0	1	11,1	0	0,0	8	80,0	0,3

C) Tatverdächtige nach Altersgruppen und Geschlecht

Geschlecht	Insgesamt 1	Kinder unter 8 Jahre 2		Jugendl. im Alter von ... bis unter ... Jahre 8 - 14 14 - 18 3		Heranw. 18 - 21 4	Erwachsene 21 und mehr Jahre 5	6
		Alle Staatsangehörigkeiten						
männlich	6	0	0	0	0	0	6	
%	75,0	0,0	0,0	0,0	0,0	0,0	100,0	
TVBZ	0	x	0	0	0	0	0	
weiblich	2	0	0	0	0	0	2	
%	25,0	0,0	0,0	0,0	0,0	0,0	100,0	
TVBZ	0	x	0	0	0	0	0	
insgesamt	8	0	0	0	0	0	8	
%	100,0	0,0	0,0	0,0	0,0	0,0	100,0	
TVBZ	0	x	0	0	0	0	0	
darunter:								
Nicht-deutsche	4	0	0	0	0	0	4	

**Erfasste und aufgeklärte Straftaten
- nach Kalenderjahren -**

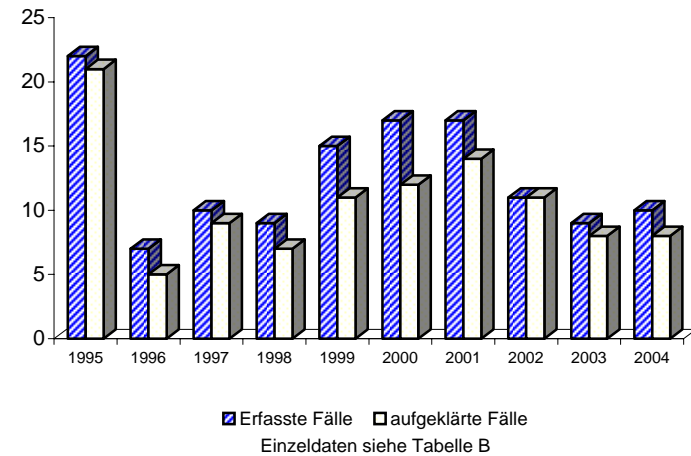

A) Straftaten

Merkmal	Insgesamt		Veränderung zum Vorjahr	
	absolut	%	absolut	%
	1	2	3	4
Erfasste Fälle				
Insgesamt	11	100,0	-7	-38,9
darunter:				
- versuchte Fälle	1	9,1	1	0,0
- aufgeklärte Fälle	10	90,9	-1	-9,1
- mit Schußwaffe				
- gedroht	0	0,0	0	0,0
- geschossen	0	0,0	0	0,0
Aufgeklärte Fälle				
Insgesamt	10	100,0	-1	-9,1
darunter begangen:				
- von allein handelnden Tatverdächtigen	6	60,0	-3	-33,3
- von bereits in Erscheinung getretenen Tatverdächtigen	6	60,0	-1	-14,3
- von Konsumenten harter Drogen	0	0,0	-1	-100,0
- von Tatverdächtigen unter Alkoholeinfluß	0	0,0	0	0,0
- unter Mitführung einer Schußwaffe	0	0,0	0	0,0

B) Erfasste Fälle, Versuche und aufgeklärte Fälle nach Kalenderjahren

Jahr	Erfasste Fälle	Anteil an allen Straftaten %	Veränderung zum Vorjahr (von Sp. 1)		Versuche		Aufgeklärte Fälle		Häufigkeitszahl
			absolut	%	absolut	%	absolut	%	
1	2	3	4	5	6	7	8	9	
1995	18	0,0	-3	-14,3	0	0,0	17	94,4	0,5
1996	23	0,0	5	27,8	0	0,0	19	82,6	0,7
1997	16	0,0	-7	-30,4	2	12,5	15	93,8	0,5
1998	25	0,0	9	56,3	0	0,0	19	76,0	0,7
1999	32	0,0	7	28,0	3	9,4	19	59,4	0,9
2000	21	0,0	-11	-34,4	0	0,0	20	95,2	0,6
2001	10	0,0	-11	-52,4	0	0,0	8	80,0	0,3
2002	17	0,0	7	70,0	1	5,9	13	76,5	0,5
2003	18	0,0	1	5,9	0	0,0	11	61,1	0,5
2004	11	0,0	-7	-38,9	1	9,1	10	90,9	0,3

C) Tatverdächtige nach Altersgruppen und Geschlecht

Geschlecht	Insgesamt	Kinder		Jugendl.	Heranw.	Erwachsene
		unter 8 Jahre	im Alter			21 und mehr Jahre
			von ... bis	unter ... Jahre	18 - 21	
1	2	3	4	5	6	
Alle Staatsangehörigkeiten						
männlich	17	0	0	0	0	17
%	100,0	0,0	0,0	0,0	0,0	100,0
TVBZ	1	x	0	0	0	1
weiblich	0	0	0	0	0	0
%	0,0	0,0	0,0	0,0	0,0	0,0
TVBZ	0	x	0	0	0	0
insgesamt	17	0	0	0	0	17
%	100,0	0,0	0,0	0,0	0,0	100,0
TVBZ	1	x	0	0	0	1
darunter:						
Nicht-deutsche	9	0	0	0	0	9

**Erfasste und aufgeklärte Straftaten
- nach Kalenderjahren -**

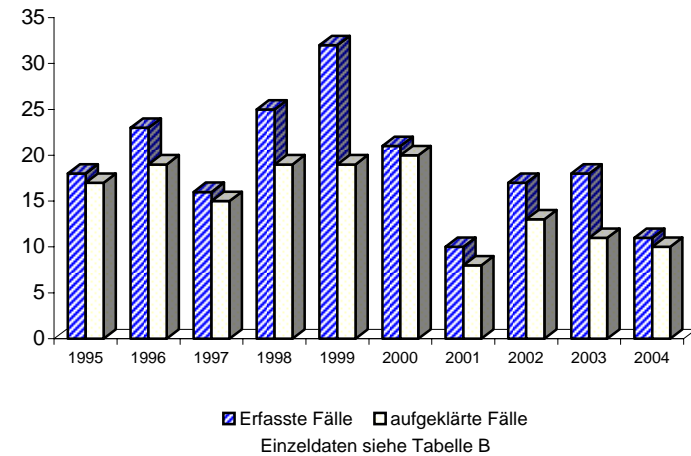

A) Straftaten

Merkmal	Insgesamt		Veränderung zum Vorjahr	
	absolut	%	absolut	%
	1	2	3	4
Erfasste Fälle				
Insgesamt	0	0,0	-1	-100,0
darunter:				
- versuchte Fälle	0	0,0	0	0,0
- aufgeklärte Fälle	0	0,0	-1	-100,0
- mit Schußwaffe				
- gedroht	0	0,0	0	0,0
- geschossen	0	0,0	0	0,0
Aufgeklärte Fälle				
Insgesamt	0	0,0	-1	-100,0
darunter begangen:				
- von allein handelnden Tatverdächtigen	0	0,0	-1	-100,0
- von bereits in Erscheinung getretenen Tatverdächtigen	0	0,0	-1	-100,0
- von Konsumenten harter Drogen	0	0,0	0	0,0
- von Tatverdächtigen unter Alkoholeinfluß	0	0,0	0	0,0
- unter Mitführung einer Schußwaffe	0	0,0	0	0,0

B) Erfasste Fälle, Versuche und aufgeklärte Fälle nach Kalenderjahren

Jahr	Erfasste Fälle	Anteil an allen Straftaten %	Veränderung zum Vorjahr (von Sp. 1)		Versuche		Aufgeklärte Fälle		Häufigkeitszahl
			absolut	%	absolut	%	absolut	%	
1	2	3	4	5	6	7	8	9	
1995	0	0,0	-1	-100,0	0	0,0	0	0,0	0,0
1996	1	0,0	1	0,0	0	0,0	1	100,0	0,0
1997	0	0,0	-1	-100,0	0	0,0	0	0,0	0,0
1998	0	0,0	0	0,0	0	0,0	0	0,0	0,0
1999	1	0,0	1	0,0	0	0,0	0	0,0	0,0
2000	0	0,0	-1	-100,0	0	0,0	0	0,0	0,0
2001	0	0,0	0	0,0	0	0,0	0	0,0	0,0
2002	0	0,0	0	0,0	0	0,0	0	0,0	0,0
2003	1	0,0	1	0,0	0	0,0	1	100,0	0,0
2004	0	0,0	-1	-100,0	0	0,0	0	0,0	0,0

C) Tatverdächtige nach Altersgruppen und Geschlecht

Geschlecht	Insgesamt	Kinder		Jugendl.	Heranw.	Erwachsene
		unter 8 Jahre	im Alter			21 und mehr Jahre
			von ... bis	unter ... Jahre	18 - 21	
1	2	3	4	5	6	
Alle Staatsangehörigkeiten						
männlich	0	0	0	0	0	0
%	0,0	0,0	0,0	0,0	0,0	0,0
TVBZ	0	x	0	0	0	0
weiblich	0	0	0	0	0	0
%	0,0	0,0	0,0	0,0	0,0	0,0
TVBZ	0	x	0	0	0	0
insgesamt		0	0	0	0	0
%	0,0	0,0	0,0	0,0	0,0	0,0
TVBZ	0	x	0	0	0	0
darunter:						
Nicht-deutsche	0	0	0	0	0	0

**Erfasste und aufgeklärte Straftaten
- nach Kalenderjahren -**

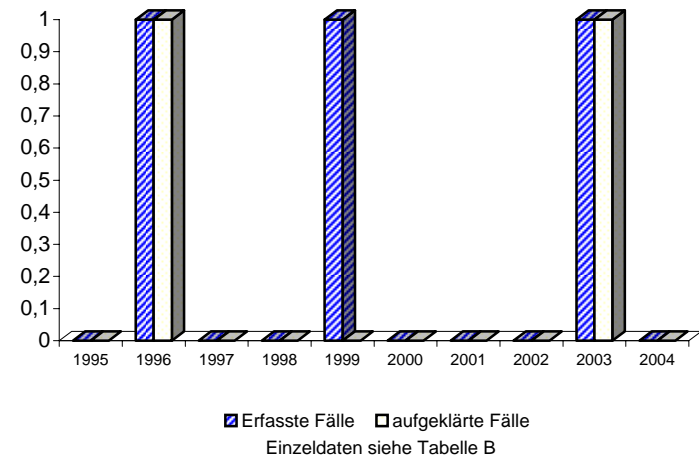

A) Straftaten

Merkmal	Insgesamt		Veränderung zum Vorjahr	
	absolut	%	absolut	%
	1	2	3	4
Erfasste Fälle				
Insgesamt	1	100,0	0	0,0
darunter:				
- versuchte Fälle	0	0,0	0	0,0
- aufgeklärte Fälle	0	0,0	-1	-100,0
- mit Schußwaffe				
- gedroht	0	0,0	0	0,0
- geschossen	0	0,0	0	0,0
Aufgeklärte Fälle				
Insgesamt	0	0,0	-1	-100,0
darunter begangen:				
- von allein handelnden Tatverdächtigen	0	0,0	0	0,0
- von bereits in Erscheinung getretenen Tatverdächtigen	0	0,0	-1	-100,0
- von Konsumenten harter Drogen	0	0,0	0	0,0
- von Tatverdächtigen unter Alkoholeinfluß	0	0,0	0	0,0
- unter Mitführung einer Schußwaffe	0	0,0	0	0,0

B) Erfasste Fälle, Versuche und aufgeklärte Fälle nach Kalenderjahren

Jahr	Erfasste Fälle	Anteil an allen Straftaten %	Veränderung zum Vorjahr (von Sp. 1)		Versuche		Aufgeklärte Fälle		Häufigkeitszahl
			absolut	%	absolut	%	absolut	%	
1	2	3	4	5	6	7	8	9	
1995	15	0,0	6	66,7	1	6,7	9	60,0	0,4
1996	9	0,0	-6	-40,0	1	11,1	8	88,9	0,3
1997	6	0,0	-3	-33,3	0	0,0	5	83,3	0,2
1998	9	0,0	3	50,0	0	0,0	4	44,4	0,3
1999	1	0,0	-8	-88,9	0	0,0	1	100,0	0,0
2000	2	0,0	1	100,0	0	0,0	2	100,0	0,1
2001	3	0,0	1	50,0	0	0,0	2	66,7	0,1
2002	2	0,0	-1	-33,3	0	0,0	2	100,0	0,1
2003	1	0,0	-1	-50,0	0	0,0	1	100,0	0,0
2004	1	0,0	0	0,0	0	0,0	0	0,0	0,0

C) Tatverdächtige nach Altersgruppen und Geschlecht

Geschlecht	Insgesamt	Kinder		Jugendl.	Heranw.	Erwachsene
		unter 8 Jahre	im Alter			21 und mehr Jahre
			von ... bis	unter ... Jahre	18 - 21	
1	2	3	4	5	6	
Alle Staatsangehörigkeiten						
männlich	0	0	0	0	0	0
%	0,0	0,0	0,0	0,0	0,0	0,0
TVBZ	0	x	0	0	0	0
weiblich	0	0	0	0	0	0
%	0,0	0,0	0,0	0,0	0,0	0,0
TVBZ	0	x	0	0	0	0
insgesamt		0	0	0	0	0
%	0,0	0,0	0,0	0,0	0,0	0,0
TVBZ	0	x	0	0	0	0
darunter:						
Nicht-deutsche	0	0	0	0	0	0

**Erfasste und aufgeklärte Straftaten
- nach Kalenderjahren -**

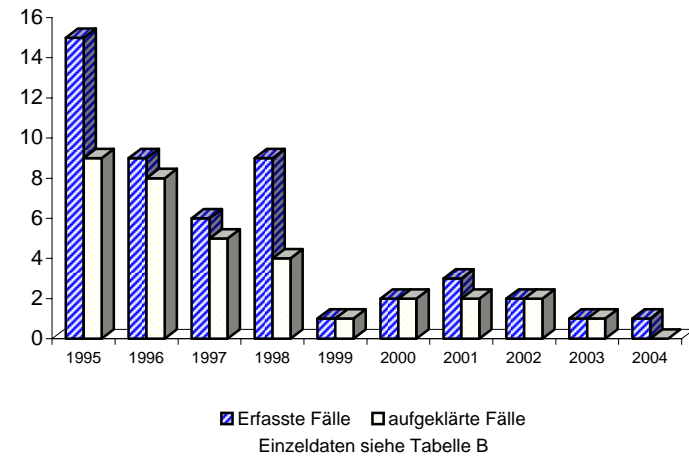

A) Straftaten

Merkmal	Insgesamt		Veränderung zum Vorjahr	
	absolut	%	absolut	%
	1	2	3	4
Erfasste Fälle				
Insgesamt	5	100,0	-4	-44,4
darunter:				
- versuchte Fälle	0	0,0	0	0,0
- aufgeklärte Fälle	4	80,0	-3	-42,9
- mit Schußwaffe				
- gedroht	0	0,0	0	0,0
- geschossen	0	0,0	0	0,0
Aufgeklärte Fälle				
Insgesamt	4	100,0	-3	-42,9
darunter begangen:				
- von allein handelnden Tatverdächtigen	1	25,0	-3	-75,0
- von bereits in Erscheinung getretenen Tatverdächtigen	3	75,0	0	0,0
- von Konsumenten harter Drogen	1	25,0	1	0,0
- von Tatverdächtigen unter Alkoholeinfluß	0	0,0	0	0,0
- unter Mitführung einer Schußwaffe	0	0,0	0	0,0

B) Erfasste Fälle, Versuche und aufgeklärte Fälle nach Kalenderjahren

Jahr	Erfasste Fälle	Anteil an allen Straftaten %	Veränderung zum Vorjahr (von Sp. 1)		Versuche		Aufgeklärte Fälle		Häufigkeitszahl
			absolut	%	absolut	%	absolut	%	
1	2	3	4	5	6	7	8	9	
1995	*	*	*	*	*	*	*	*	*
1996	*	*	*	*	*	*	*	*	*
1997	4	0,0	4	0,0	1	25,0	4	100,0	0,1
1998	0	0,0	-4	-100,0	0	0,0	0	0,0	0,0
1999	2	0,0	2	0,0	0	0,0	2	100,0	0,1
2000	4	0,0	2	100,0	0	0,0	3	75,0	0,1
2001	4	0,0	0	0,0	0	0,0	4	100,0	0,1
2002	11	0,0	7	175,0	0	0,0	11	100,0	0,3
2003	9	0,0	-2	-18,2	0	0,0	7	77,8	0,3
2004	5	0,0	-4	-44,4	0	0,0	4	80,0	0,1

C) Tatverdächtige nach Altersgruppen und Geschlecht

Geschlecht	Insgesamt	Kinder		Jugendl.	Heranw.	Erwachsene
		unter 8 Jahre	im Alter			21 und mehr Jahre
			von ... bis unter ... Jahre	14 - 18	18 - 21	
1	2	3	4	5	6	
Alle Staatsangehörigkeiten						
männlich	6	0	0	0	1	5
%	75,0	0,0	0,0	0,0	16,7	83,3
TVBZ	0	x	0	0	2	0
weiblich	2	0	0	0	0	2
%	25,0	0,0	0,0	0,0	0,0	100,0
TVBZ	0	x	0	0	0	0
insgesamt	8	0	0	0	1	7
%	100,0	0,0	0,0	0,0	12,5	87,5
TVBZ	0	x	0	0	1	0
darunter:						
Nicht-deutsche	3	0	0	0	0	3

**Erfasste und aufgeklärte Straftaten
- nach Kalenderjahren -**

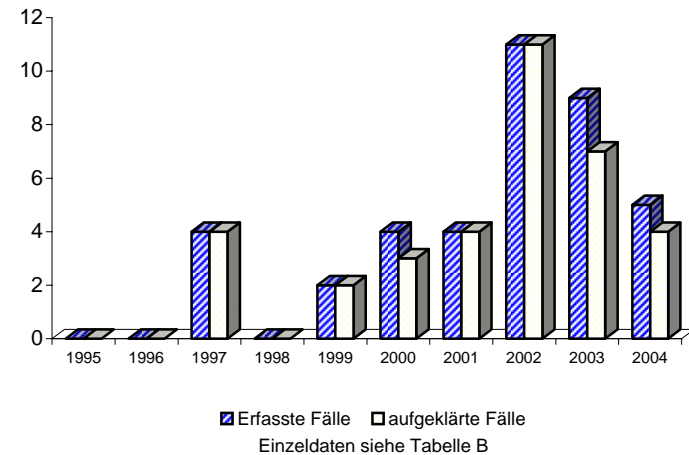

A) Straftaten

Merkmal	Insgesamt		Veränderung zum Vorjahr	
	absolut	%	absolut	%
	1	2	3	4
Erfasste Fälle				
Insgesamt	15	100,0	4	36,4
darunter:				
- versuchte Fälle	0	0,0	0	0,0
- aufgeklärte Fälle	13	86,7	3	30,0
- mit Schußwaffe				
- gedroht	0	0,0	0	0,0
- geschossen	0	0,0	0	0,0
Aufgeklärte Fälle				
Insgesamt	13	100,0	3	30,0
darunter begangen:				
- von allein handelnden Tatverdächtigen	10	76,9	4	66,7
- von bereits in Erscheinung getretenen Tatverdächtigen	10	76,9	1	11,1
- von Konsumenten harter Drogen	0	0,0	-1	-100,0
- von Tatverdächtigen unter Alkoholeinfluß	2	15,4	2	0,0
- unter Mitführung einer Schußwaffe	0	0,0	0	0,0

B) Erfasste Fälle, Versuche und aufgeklärte Fälle nach Kalenderjahren

Jahr	Erfasste Fälle 1	Anteil an allen Straftaten %	Veränderung zum Vorjahr (von Sp. 1)		Versuche		Aufgeklärte Fälle		Häufigkeitszahl 9
			absolut 3	% 4	absolut 5	% 6	absolut 7	% 8	
1995	7	0,0	0	0,0	0	0,0	7	100,0	0,2
1996	8	0,0	1	14,3	0	0,0	7	87,5	0,2
1997	15	0,0	7	87,5	1	6,7	13	86,7	0,4
1998	13	0,0	-2	-13,3	0	0,0	11	84,6	0,4
1999	12	0,0	-1	-7,7	0	0,0	10	83,3	0,4
2000	13	0,0	1	8,3	1	7,7	14	107,7	0,4
2001	19	0,0	6	46,2	0	0,0	18	94,7	0,6
2002	17	0,0	-2	-10,5	2	11,8	16	94,1	0,5
2003	11	0,0	-6	-35,3	0	0,0	10	90,9	0,3
2004	15	0,0	4	36,4	0	0,0	13	86,7	0,4

C) Tatverdächtige nach Altersgruppen und Geschlecht

Geschlecht	Insgesamt	Kinder		Jugendl.	Heranw.	Erwachsene
		unter 8 Jahre	im Alter			21 und mehr Jahre
			von ... bis	unter ... Jahre		
	1	2	3	4	5	6
Alle Staatsangehörigkeiten						
männlich	9	0	0	0	2	7
%	69,2	0,0	0,0	0,0	22,2	77,8
TVBZ	1	x	0	0	4	1
weiblich	4	0	0	0	1	3
%	30,8	0,0	0,0	0,0	25,0	75,0
TVBZ	0	x	0	0	2	0
insgesamt	13	0	0	0	3	10
%	100,0	0,0	0,0	0,0	23,1	76,9
TVBZ	0	x	0	0	3	0
darunter:						
Nicht-deutsche	4	0	0	0	1	3

**Erfasste und aufgeklärte Straftaten
- nach Kalenderjahren -**

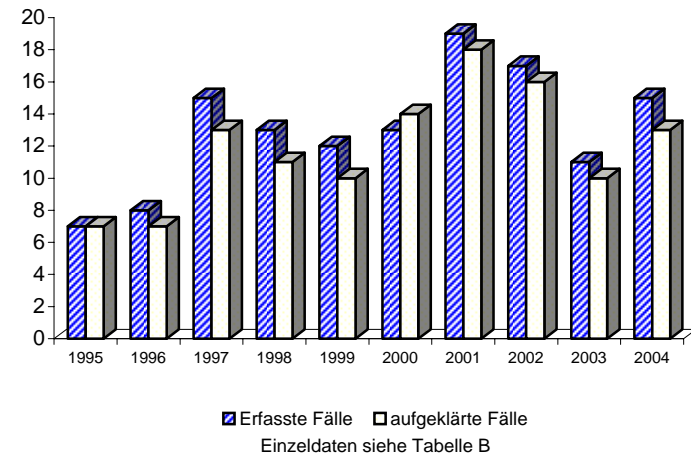

A) Straftaten

Merkmal	Insgesamt		Veränderung zum Vorjahr	
	absolut	%	absolut	%
	1	2	3	4
Erfasste Fälle				
Insgesamt	3	100,0	-1	-25,0
darunter:				
- versuchte Fälle	0	0,0	-1	-100,0
- aufgeklärte Fälle	1	33,3	-1	-50,0
- mit Schußwaffe				
- gedroht	0	0,0	0	0,0
- geschossen	0	0,0	0	0,0
Aufgeklärte Fälle				
Insgesamt	1	100,0	-1	-50,0
darunter begangen:				
- von allein handelnden Tatverdächtigen	1	100,0	0	0,0
- von bereits in Erscheinung getretenen Tatverdächtigen	1	100,0	-1	-50,0
- von Konsumenten harter Drogen	0	0,0	-1	-100,0
- von Tatverdächtigen unter Alkoholeinfluß	0	0,0	0	0,0
- unter Mitführung einer Schußwaffe	0	0,0	0	0,0

B) Erfasste Fälle, Versuche und aufgeklärte Fälle nach Kalenderjahren

Jahr	Erfasste Fälle 1	Anteil an allen Straftaten %	Veränderung zum Vorjahr (von Sp. 1)		Versuche		Aufgeklärte Fälle		Häufigkeitszahl 9
			absolut 3	%	absolut 5	%	absolut 7	%	
1995	9	0,0	6	200,0	0	0,0	6	66,7	0,3
1996	5	0,0	-4	-44,4	0	0,0	4	80,0	0,1
1997	6	0,0	1	20,0	1	16,7	5	83,3	0,2
1998	8	0,0	2	33,3	1	12,5	5	62,5	0,2
1999	6	0,0	-2	-25,0	1	16,7	5	83,3	0,2
2000	7	0,0	1	16,7	0	0,0	6	85,7	0,2
2001	7	0,0	0	0,0	0	0,0	3	42,9	0,2
2002	6	0,0	-1	-14,3	0	0,0	6	100,0	0,2
2003	4	0,0	-2	-33,3	1	25,0	2	50,0	0,1
2004	3	0,0	-1	-25,0	0	0,0	1	33,3	0,1

C) Tatverdächtige nach Altersgruppen und Geschlecht

Geschlecht	Insgesamt 1	Kinder		Jugendl.	Heranw.	Erwachsene
		unter 8 Jahre 2	im Alter			21 und mehr Jahre 6
			von ... bis unter ... Jahre	3	4	
Alle Staatsangehörigkeiten						
männlich	1	0	0	0	0	1
%	100,0	0,0	0,0	0,0	0,0	100,0
TVBZ	0	x	0	0	0	0
weiblich	0	0	0	0	0	0
%	0,0	0,0	0,0	0,0	0,0	0,0
TVBZ	0	x	0	0	0	0
insgesamt	1	0	0	0	0	1
%	100,0	0,0	0,0	0,0	0,0	100,0
TVBZ	0	x	0	0	0	0
darunter:						
Nicht-deutsche	0	0	0	0	0	0

**Erfasste und aufgeklärte Straftaten
- nach Kalenderjahren -**

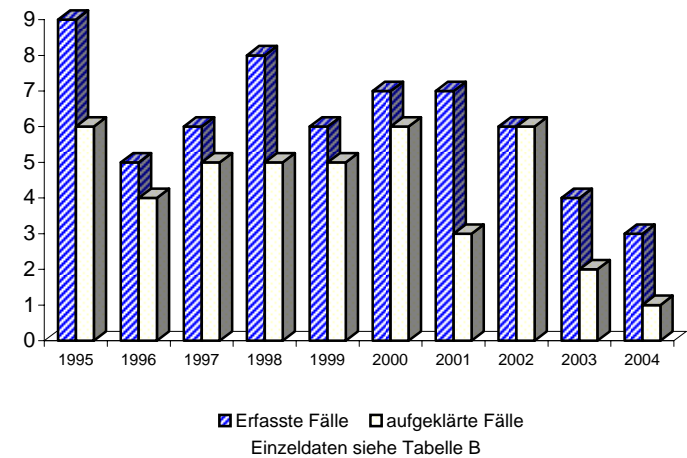

Berlin 2004

7340 +

A) Straftaten

Merkmal	Insgesamt		Veränderung zum Vorjahr	
	absolut	%	absolut	%
	1	2	3	4
Erfasste Fälle				
Insgesamt	224	100,0	0	0,0
darunter:				
- versuchte Fälle	4	1,8	0	0,0
- aufgeklärte Fälle	196	87,5	5	2,6
- mit Schußwaffe				
- gedroht	0	0,0	0	0,0
- geschossen	0	0,0	0	0,0
Aufgeklärte Fälle				
Insgesamt	196	100,0	5	2,6
darunter begangen:				
- von allein handelnden Tatverdächtigen	157	80,1	-6	-3,7
- von bereits in Erscheinung getretenen Tatverdächtigen	149	76,0	10	7,2
- von Konsumenten harter Drogen	5	2,6	-12	-70,6
- von Tatverdächtigen unter Alkoholeinfluß	11	5,6	7	175,0
- unter Mitführung einer Schußwaffe	1	0,5	-1	-50,0

B) Erfasste Fälle, Versuche und aufgeklärte Fälle nach Kalenderjahren

Jahr	Erfasste Fälle	Anteil an allen Straftaten %	Veränderung zum Vorjahr (von Sp. 1)		Versuche		Aufgeklärte Fälle		Häufigkeitszahl
			absolut	%	absolut	%	absolut	%	
1	2	3	4	5	6	7	8	9	
1995	42	0,0	10	31,3	1	2,4	34	81,0	1,2
1996	98	0,0	56	133,3	1	1,0	75	76,5	2,8
1997	178	0,0	80	81,6	1	0,6	151	84,8	5,1
1998	203	0,0	25	14,0	3	1,5	170	83,7	5,9
1999	237	0,0	34	16,7	1	0,4	207	87,3	7,0
2000	214	0,0	-23	-9,7	0	0,0	196	91,6	6,3
2001	159	0,0	-55	-25,7	6	3,8	139	87,4	4,7
2002	217	0,0	58	36,5	4	1,8	204	94,0	6,4
2003	224	0,0	7	3,2	4	1,8	191	85,3	6,6
2004	224	0,0	0	0,0	4	1,8	196	87,5	6,6

D) Sonstige Angaben zum Tatverdächtigen

Merkmal		Insgesamt		Veränderung zum Vorjahr	
		absolut	%	absolut	%
		1	2	3	4
Tatverdächtige	männl.	190	85,6	13	7,3
	weibl.	32	14,4	-4	-11,1
	insges.	222	100,0	9	4,2
darunter:					
- alleinhandelnde Tatverdächtige	männl.	133	70,0	-5	-3,6
	weibl.	16	50,0	-5	-23,8
	insges.	149	67,1	-10	-6,3
- als Tatverdächtige bereits in Erscheinung getretene Personen	männl.	150	78,9	24	19,0
	weibl.	13	40,6	-3	-18,8
	insges.	163	73,4	21	14,8
- Konsumenten harter Drogen	männl.	5	2,6	-10	-66,7
	weibl.	0	0,0	-1	-100,0
	insges.	5	2,3	-11	-68,8
- unter Alkohol- einfluß	männl.	9	4,7	6	200,0
	weibl.	2	6,3	0	0,0
	insges.	11	5,0	6	120,0
- Schußwaffe mitgeführt	männl.	1	0,5	-1	-50,0
	weibl.	0	0,0	0	0,0
	insges.	1	0,5	-1	-50,0

E) Nichtdeutsche Tatverdächtige nach dem Grund des Aufenthaltes

Grund des Aufenthaltes	Insgesamt		Veränderung zum Vorjahr	
	absolut	%	absolut	%
	1	2	3	4
Insgesamt	29	100,0	10	52,6
davon:				
- Illegal aufhältlich	0	0,0	0	0,0
- Legal aufhältlich	29	100,0	10	52,6
davon:				
- Tourist / Durchreisender	0	0,0	0	0,0
- Student / Schüler	0	0,0	0	0,0
- Arbeitnehmer	0	0,0	-1	-100,0
- Gewerbetreibender	0	0,0	0	0,0
- Asylbewerber	0	0,0	-3	-100,0
- Sonstige	29	100,0	14	93,3

C) Tatverdächtige nach Altersgruppen, Geschlecht und Staatsangehörigkeit (Tatverdächtigenbelastung)

Geschlecht	Insgesamt	Kinder			Jugendliche		Heranwachs.	Erwachsene					60 und mehr Jahre	21 und mehr Jahre	Geschlecht
		unter 8 Jahre	im Alter von ... bis unter ... Jahre			8 bis unter 21 Jahre	im Alter von ... bis unter ... Jahre								
			8 - 14	14 - 18	18 - 21		21 - 25	25 - 30	30 - 40	40 - 50	50 - 60				
1	2	3	4	5	6	7	8	9	10	11	12	13			
Alle Staatsangehörigkeiten 100,0 %															
männlich	190	0	0	7	28	35	45	34	36	31	6	3	155	männlich	
%	85,6	0,0	0,0	3,7	14,7	18,4	23,7	17,9	18,9	16,3	3,2	1,6	81,6	%	
TVBZ	13	x	0	10	51	17	50	29	13	11	3	1	12	TVBZ	
weiblich	32	0	0	2	6	8	1	3	8	8	3	1	24	weiblich	
%	14,4	0,0	0,0	6,3	18,8	25,0	3,1	9,4	25,0	25,0	9,4	3,1	75,0	%	
TVBZ	2	x	0	3	11	4	1	3	3	3	1	0	2	TVBZ	
insgesamt	222	0	0	9	34	43	46	37	44	39	9	4	179	insgesamt	
%	100,0	0,0	0,0	4,1	15,3	19,4	20,7	16,7	19,8	17,6	4,1	1,8	80,6	%	
TVBZ	7	x	0	6	31	11	25	16	8	7	2	1	7	TVBZ	
Deutsche 86,9%															
männlich	165	0	0	7	21	28	42	30	29	27	6	3	137	männlich	
%	85,5	0,0	0,0	4,2	12,7	17,0	25,5	18,2	17,6	16,4	3,6	1,8	83,0	%	
TVBZ	13	x	0	11	44	16	56	33	13	12	3	1	12	TVBZ	
weiblich	28	0	0	2	6	8	1	3	6	7	2	1	20	weiblich	
%	14,5	0,0	0,0	7,1	21,4	28,6	3,6	10,7	21,4	25,0	7,1	3,6	71,4	%	
TVBZ	2	x	0	3	13	5	1	3	3	3	1	0	2	TVBZ	
insgesamt	193	0	0	9	27	36	43	33	35	34	8	4	157	insgesamt	
%	100,0	0,0	0,0	4,7	14,0	18,7	22,3	17,1	18,1	17,6	4,1	2,1	81,3	%	
TVBZ	7	x	0	7	28	10	28	18	8	7	2	1	7	TVBZ	
Nichtdeutsche 13,1 %															
männlich	25	0	0	0	7	7	3	4	7	4	0	0	18	männlich	
%	86,2	0,0	0,0	0,0	28,0	28,0	12,0	16,0	28,0	16,0	0,0	0,0	72,0	%	
TVBZ	11	x	0	0	93	22	20	15	12	10	0	0	10	TVBZ	
weiblich	4	0	0	0	0	0	0	0	2	1	1	0	4	weiblich	
%	13,8	0,0	0,0	0,0	0,0	0,0	0,0	0,0	50,0	25,0	25,0	0,0	100,0	%	
TVBZ	2	x	0	0	0	0	0	0	4	3	4	0	2	TVBZ	
insgesamt	29	0	0	0	7	7	3	4	9	5	1	0	22	insgesamt	
%	100,0	0,0	0,0	0,0	24,1	24,1	10,3	13,8	31,0	17,2	3,4	0,0	75,9	%	
TVBZ	7	x	0	0	48	11	9	8	8	7	2	0	6	TVBZ	
darunter: Nichtdeutsche (ohne Illegale, Touristen - Durchreisende) 13,1 %															
männlich	25	0	0	0	7	7	3	4	7	4	0	0	18	männlich	
%	86,2	0,0	0,0	0,0	28,0	28,0	12,0	16,0	28,0	16,0	0,0	0,0	72,0	%	
TVBZ	11	x	0	0	93	22	20	15	12	10	0	0	10	TVBZ	
weiblich	4	0	0	0	0	0	0	0	2	1	1	0	4	weiblich	
%	13,8	0,0	0,0	0,0	0,0	0,0	0,0	0,0	50,0	25,0	25,0	0,0	100,0	%	
TVBZ	2	x	0	0	0	0	0	0	4	3	4	0	2	TVBZ	
insgesamt	29	0	0	0	7	7	3	4	9	5	1	0	22	insgesamt	
%	100,0	0,0	0,0	0,0	24,1	24,1	10,3	13,8	31,0	17,2	3,4	0,0	75,9	%	
TVBZ	7	x	0	0	48	11	9	8	8	7	2	0	6	TVBZ	

**Noch: Sonstige Verstöße gegen das BtmG
- Illegaler Anbau von Btm nach § 29, Abs. 1, Nr. 1 BtmG**

Berlin 2004

7341

A) Straftaten

Merkmal	Insgesamt		Veränderung zum Vorjahr	
	absolut	%	absolut	%
	1	2	3	4
Erfasste Fälle				
Insgesamt	179	100,0	-1	-0,6
darunter:				
- versuchte Fälle	1	0,6	0	0,0
- aufgeklärte Fälle	157	87,7	5	3,3
- mit Schußwaffe				
- gedroht	0	0,0	0	0,0
- geschossen	0	0,0	0	0,0
Aufgeklärte Fälle				
Insgesamt	157	100,0	5	3,3
darunter begangen:				
- von allein handelnden Tatverdächtigen	127	80,9	-2	-1,6
- von bereits in Erscheinung getretenen Tatverdächtigen	117	74,5	14	13,6
- von Konsumenten harter Drogen	2	1,3	-9	-81,8
- von Tatverdächtigen unter Alkoholeinfluß	9	5,7	7	350,0
- unter Mitführung einer Schußwaffe	0	0,0	-1	-100,0

B) Erfasste Fälle, Versuche und aufgeklärte Fälle nach Kalenderjahren

Jahr	Erfasste Fälle	Anteil an allen Straftaten %	Veränderung zum Vorjahr (von Sp. 1)		Versuche		Aufgeklärte Fälle		Häufigkeitszahl
			absolut	%	absolut	%	absolut	%	
1	2	3	4	5	6	7	8	9	
1995	34	0,0	15	78,9	1	2,9	28	82,4	1,0
1996	86	0,0	52	152,9	0	0,0	64	74,4	2,5
1997	155	0,0	69	80,2	1	0,6	131	84,5	4,5
1998	193	0,0	38	24,5	2	1,0	167	86,5	5,6
1999	217	0,0	24	12,4	1	0,5	194	89,4	6,4
2000	206	0,0	-11	-5,1	0	0,0	188	91,3	6,1
2001	129	0,0	-77	-37,4	0	0,0	118	91,5	3,8
2002	184	0,0	55	42,6	1	0,5	176	95,7	5,4
2003	180	0,0	-4	-2,2	1	0,6	152	84,4	5,3
2004	179	0,0	-1	-0,6	1	0,6	157	87,7	5,3

C) Tatverdächtige nach Altersgruppen und Geschlecht

Geschlecht	Insgesamt	Kinder		Jugendl.	Heranw.	Erwachsene
		unter 8 Jahre	im Alter			21 und mehr Jahre
			von ... bis	unter ... Jahre	18 - 21	
1	2	3	4	5	6	
Alle Staatsangehörigkeiten						
männlich	144	0	0	7	18	119
%	85,2	0,0	0,0	4,9	12,5	82,6
TVBZ	10	x	0	10	33	9
weiblich	25	0	0	1	5	19
%	14,8	0,0	0,0	4,0	20,0	76,0
TVBZ	2	x	0	1	9	1
insgesamt	169	0	0	8	23	138
%	100,0	0,0	0,0	4,7	13,6	81,7
TVBZ	5	x	0	6	21	5
darunter:						
Nicht-deutsche	13	0	0	0	2	11

**Erfasste und aufgeklärte Straftaten
- nach Kalenderjahren -**

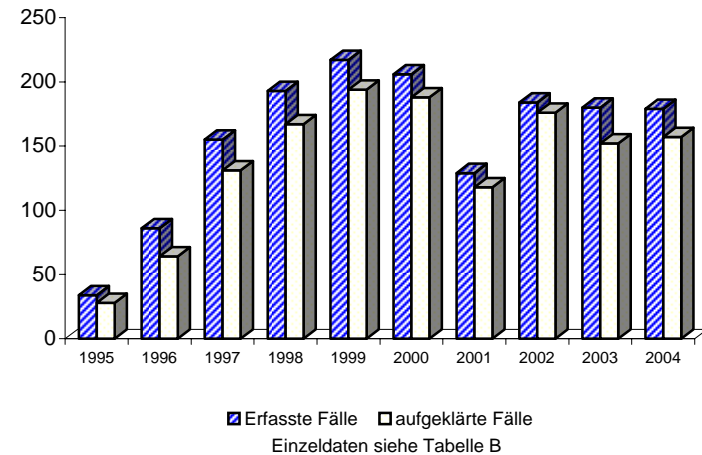

Noch: Sonstige Verstöße gegen das BtmG
- Btm-Anbau, -Herstellung, und Handel als Mitglied einer Bande
(§§ 30, Abs. 1, Nr. 1 und 30a BtmG)

Berlin 2004

7342

A) Straftaten

Merkmal	Insgesamt		Veränderung zum Vorjahr	
	absolut	%	absolut	%
	1	2	3	4
Erfasste Fälle				
Insgesamt	11	100,0	3	37,5
darunter:				
- versuchte Fälle	2	18,2	0	0,0
- aufgeklärte Fälle	9	81,8	4	80,0
- mit Schußwaffe				
- gedroht	0	0,0	0	0,0
- geschossen	0	0,0	0	0,0
Aufgeklärte Fälle				
Insgesamt	9	100,0	4	80,0
darunter begangen:				
- von allein handelnden Tatverdächtigen	4	44,4	1	33,3
- von bereits in Erscheinung getretenen Tatverdächtigen	5	55,6	1	25,0
- von Konsumenten harter Drogen	1	11,1	0	0,0
- von Tatverdächtigen unter Alkoholeinfluß	0	0,0	0	0,0
- unter Mitführung einer Schußwaffe	0	0,0	0	0,0

B) Erfasste Fälle, Versuche und aufgeklärte Fälle nach Kalenderjahren

Jahr	Erfasste Fälle	Anteil an allen Straftaten %	Veränderung zum Vorjahr (von Sp. 1)		Versuche		Aufgeklärte Fälle		Häufigkeitszahl
			absolut	%	absolut	%	absolut	%	
1	2	3	4	5	6	7	8	9	
1995	2	0,0	-7	-77,8	0	0,0	1	50,0	0,1
1996	6	0,0	4	200,0	1	16,7	5	83,3	0,2
1997	13	0,0	7	116,7	0	0,0	11	84,6	0,4
1998	2	0,0	-11	-84,6	0	0,0	0	0,0	0,1
1999	11	0,0	9	450,0	0	0,0	5	45,5	0,3
2000	4	0,0	-7	-63,6	0	0,0	5	125,0	0,1
2001	14	0,0	10	250,0	5	35,7	7	50,0	0,4
2002	19	0,0	5	35,7	3	15,8	16	84,2	0,6
2003	8	0,0	-11	-57,9	2	25,0	5	62,5	0,2
2004	11	0,0	3	37,5	2	18,2	9	81,8	0,3

C) Tatverdächtige nach Altersgruppen und Geschlecht

Geschlecht	Insgesamt	Kinder		Jugendl.	Heranw.	Erwachsene
		unter 8 Jahre	im Alter			21 und mehr Jahre
			von ... bis unter ... Jahre	14 - 18	18 - 21	
1	2	3	4	5	6	
Alle Staatsangehörigkeiten						
männlich	11	0	0	0	1	10
%	91,7	0,0	0,0	0,0	9,1	90,9
TVBZ	1	x	0	0	2	1
weiblich	1	0	0	0	0	1
%	8,3	0,0	0,0	0,0	0,0	100,0
TVBZ	0	x	0	0	0	0
insgesamt	12	0	0	0	1	11
%	100,0	0,0	0,0	0,0	8,3	91,7
TVBZ	0	x	0	0	1	0
darunter:						
Nicht-deutsche	3	0	0	0	0	3

Erfasste und aufgeklärte Straftaten
- nach Kalenderjahren -

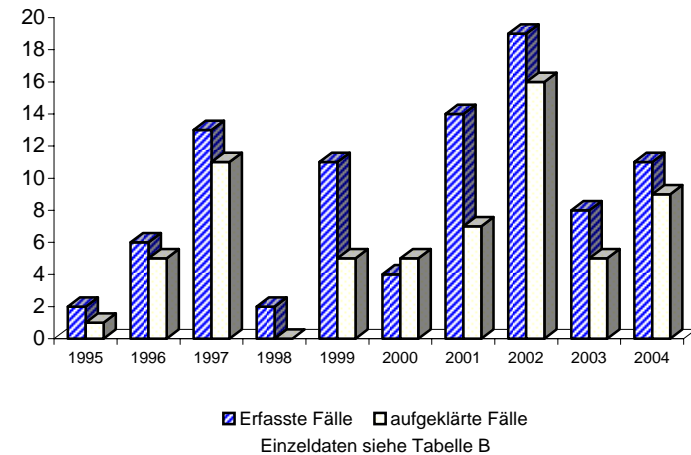

A) Straftaten

Merkmal	Insgesamt		Veränderung zum Vorjahr	
	absolut	%	absolut	%
	1	2	3	4
Erfasste Fälle				
Insgesamt	6	100,0	5	500,0
darunter:				
- versuchte Fälle	0	0,0	0	0,0
- aufgeklärte Fälle	6	100,0	6	0,0
- mit Schußwaffe				
- gedroht	0	0,0	0	0,0
- geschossen	0	0,0	0	0,0
Aufgeklärte Fälle				
Insgesamt	6	100,0	6	0,0
darunter begangen:				
- von allein handelnden Tatverdächtigen	6	100,0	6	0,0
- von bereits in Erscheinung getretenen Tatverdächtigen	5	83,3	5	0,0
- von Konsumenten harter Drogen	0	0,0	0	0,0
- von Tatverdächtigen unter Alkoholeinfluß	0	0,0	0	0,0
- unter Mitführung einer Schußwaffe	0	0,0	0	0,0

B) Erfasste Fälle, Versuche und aufgeklärte Fälle nach Kalenderjahren

Jahr	Erfasste Fälle	Anteil an allen Straftaten %	Veränderung zum Vorjahr (von Sp. 1)		Versuche		Aufgeklärte Fälle		Häufigkeitszahl
			absolut	%	absolut	%	absolut	%	
1	2	3	4	5	6	7	8	9	
1995	1	0,0	0	0,0	0	0,0	1	100,0	0,0
1996	2	0,0	1	100,0	0	0,0	2	100,0	0,1
1997	1	0,0	-1	-50,0	0	0,0	1	100,0	0,0
1998	1	0,0	0	0,0	0	0,0	1	100,0	0,0
1999	0	0,0	-1	-100,0	0	0,0	0	0,0	0,0
2000	1	0,0	1	0,0	0	0,0	1	100,0	0,0
2001	1	0,0	0	0,0	0	0,0	1	100,0	0,0
2002	0	0,0	-1	-100,0	0	0,0	0	0,0	0,0
2003	1	0,0	1	0,0	0	0,0	0	0,0	0,0
2004	6	0,0	5	500,0	0	0,0	6	100,0	0,2

C) Tatverdächtige nach Altersgruppen und Geschlecht

Geschlecht	Insgesamt	Kinder		Jugendl.	Heranw.	Erwachsene
		unter 8 Jahre	im Alter			21 und mehr Jahre
			von ... bis	unter ... Jahre	18 - 21	
1	2	3	4	5	6	
Alle Staatsangehörigkeiten						
männlich	4	0	0	0	1	3
%	66,7	0,0	0,0	0,0	25,0	75,0
TVBZ	0	x	0	0	2	0
weiblich	2	0	0	0	0	2
%	33,3	0,0	0,0	0,0	0,0	100,0
TVBZ	0	x	0	0	0	0
insgesamt	6	0	0	0	1	5
%	100,0	0,0	0,0	0,0	16,7	83,3
TVBZ	0	x	0	0	1	0
darunter:						
Nicht-deutsche	0	0	0	0	0	0

**Erfasste und aufgeklärte Straftaten
- nach Kalenderjahren -**

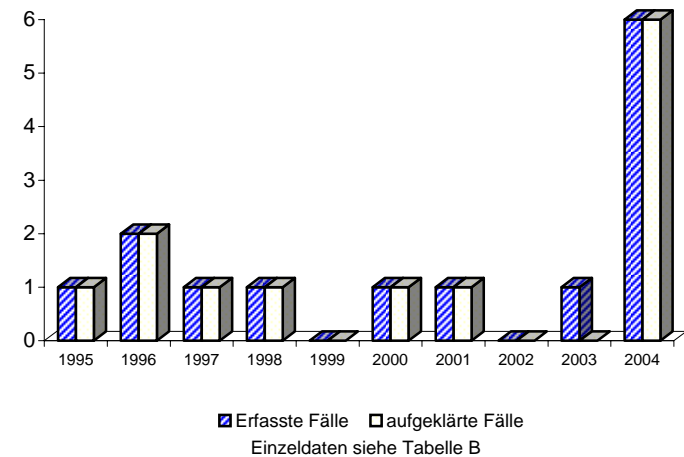

A) Straftaten

Merkmal	Insgesamt		Veränderung zum Vorjahr	
	absolut	%	absolut	%
	1	2	3	4
Erfasste Fälle				
Insgesamt	2	100,0	2	0,0
darunter:				
- versuchte Fälle	0	0,0	0	0,0
- aufgeklärte Fälle	2	100,0	2	0,0
- mit Schußwaffe				
- gedroht	0	0,0	0	0,0
- geschossen	0	0,0	0	0,0
Aufgeklärte Fälle				
Insgesamt	2	100,0	2	0,0
darunter begangen:				
- von allein handelnden Tatverdächtigen	2	100,0	2	0,0
- von bereits in Erscheinung getretenen Tatverdächtigen	2	100,0	2	0,0
- von Konsumenten harter Drogen	0	0,0	0	0,0
- von Tatverdächtigen unter Alkoholeinfluß	1	50,0	1	0,0
- unter Mitführung einer Schußwaffe	0	0,0	0	0,0

B) Erfasste Fälle, Versuche und aufgeklärte Fälle nach Kalenderjahren

Jahr	Erfasste Fälle	Anteil an allen Straftaten %	Veränderung zum Vorjahr (von Sp. 1)		Versuche		Aufgeklärte Fälle		Häufigkeitszahl
			absolut	%	absolut	%	absolut	%	
1	2	3	4	5	6	7	8	9	
1995	0	0,0	0	0,0	0	0,0	0	0,0	0,0
1996	0	0,0	0	0,0	0	0,0	0	0,0	0,0
1997	0	0,0	0	0,0	0	0,0	0	0,0	0,0
1998	0	0,0	0	0,0	0	0,0	0	0,0	0,0
1999	0	0,0	0	0,0	0	0,0	0	0,0	0,0
2000	0	0,0	0	0,0	0	0,0	0	0,0	0,0
2001	0	0,0	0	0,0	0	0,0	0	0,0	0,0
2002	1	0,0	1	0,0	0	0,0	0	0,0	0,0
2003	0	0,0	-1	-100,0	0	0,0	0	0,0	0,0
2004	2	0,0	2	0,0	0	0,0	2	100,0	0,1

C) Tatverdächtige nach Altersgruppen und Geschlecht

Geschlecht	Insgesamt	Kinder		Jugendl.	Heranw.	Erwachsene
		unter 8 Jahre	im Alter			21 und mehr Jahre
			von ... bis unter ... Jahre	14 - 18	18 - 21	
1	2	3	4	5	6	
Alle Staatsangehörigkeiten						
männlich	2	0	0	0	0	2
%	100,0	0,0	0,0	0,0	0,0	100,0
TVBZ	0	x	0	0	0	0
weiblich	0	0	0	0	0	0
%	0,0	0,0	0,0	0,0	0,0	0,0
TVBZ	0	x	0	0	0	0
insgesamt	2	0	0	0	0	2
%	100,0	0,0	0,0	0,0	0,0	100,0
TVBZ	0	x	0	0	0	0
darunter:						
Nicht-deutsche	0	0	0	0	0	0

**Erfasste und aufgeklärte Straftaten
- nach Kalenderjahren -**

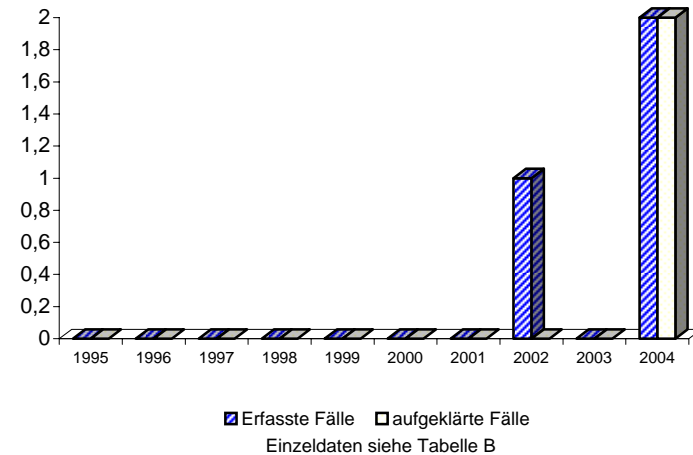

Noch: Sonstige Verstöße gegen das BtmG
- Abgabe, Verabreichung oder Überlassung von Btm an Minderjährige
(§ 29a, Abs.1, Nr. 1, ggf. § 30, Abs. 1, Nr. 2 BtmG)

Berlin 2004

7345

A) Straftaten

Merkmal	Insgesamt		Veränderung zum Vorjahr	
	absolut	%	absolut	%
	1	2	3	4
Erfasste Fälle				
Insgesamt	15	100,0	-13	-46,4
darunter:				
- versuchte Fälle	1	6,7	0	0,0
- aufgeklärte Fälle	11	73,3	-16	-59,3
- mit Schußwaffe				
- gedroht	0	0,0	0	0,0
- geschossen	0	0,0	0	0,0
Aufgeklärte Fälle				
Insgesamt	11	100,0	-16	-59,3
darunter begangen:				
- von allein handelnden Tatverdächtigen	11	100,0	-14	-56,0
- von bereits in Erscheinung getretenen Tatverdächtigen	11	100,0	-14	-56,0
- von Konsumenten harter Drogen	0	0,0	-3	-100,0
- von Tatverdächtigen unter Alkoholeinfluß	0	0,0	-1	-100,0
- unter Mitführung einer Schußwaffe	1	9,1	1	0,0

B) Erfasste Fälle, Versuche und aufgeklärte Fälle nach Kalenderjahren

Jahr	Erfasste Fälle	Anteil an allen Straftaten %	Veränderung zum Vorjahr (von Sp. 1)		Versuche		Aufgeklärte Fälle		Häufigkeitszahl
			absolut	%	absolut	%	absolut	%	
1	2	3	4	5	6	7	8	9	
1995	5	0,0	4	400,0	0	0,0	4	80,0	0,1
1996	0	0,0	-5	-100,0	0	0,0	0	0,0	0,0
1997	4	0,0	4	0,0	0	0,0	3	75,0	0,1
1998	7	0,0	3	75,0	1	14,3	2	28,6	0,2
1999	3	0,0	-4	-57,1	0	0,0	2	66,7	0,1
2000	1	0,0	-2	-66,7	0	0,0	1	100,0	0,0
2001	10	0,0	9	900,0	1	10,0	8	80,0	0,3
2002	10	0,0	0	0,0	0	0,0	9	90,0	0,3
2003	28	0,0	18	180,0	1	3,6	27	96,4	0,8
2004	15	0,0	-13	-46,4	1	6,7	11	73,3	0,4

C) Tatverdächtige nach Altersgruppen und Geschlecht

Geschlecht	Insgesamt	Kinder		Jugendl.	Heranw.	Erwachsene
		unter 8 Jahre	im Alter			21 und mehr Jahre
			von ... bis unter ... Jahre	14 - 18	18 - 21	
1	2	3	4	5	6	
Alle Staatsangehörigkeiten						
männlich	9	0	0	0	0	9
%	100,0	0,0	0,0	0,0	0,0	100,0
TVBZ	1	x	0	0	0	1
weiblich	0	0	0	0	0	0
%	0,0	0,0	0,0	0,0	0,0	0,0
TVBZ	0	x	0	0	0	0
insgesamt	9	0	0	0	0	9
%	100,0	0,0	0,0	0,0	0,0	100,0
TVBZ	0	x	0	0	0	0
darunter:						
Nicht-deutsche	2	0	0	0	0	2

Erfasste und aufgeklärte Straftaten
- nach Kalenderjahren -

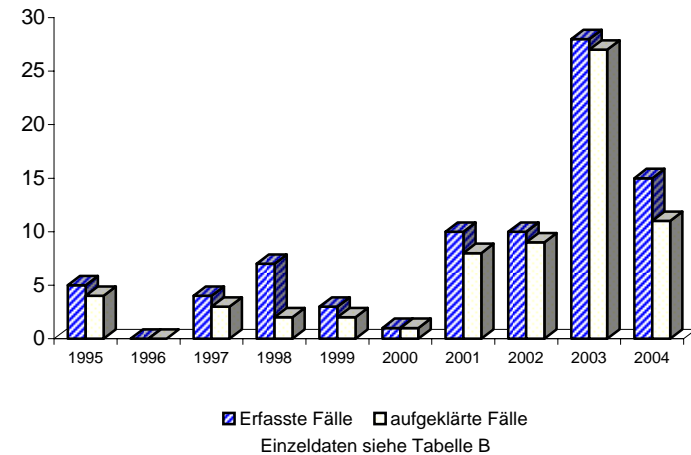

Noch: Sonstige Verstöße gegen das BtmG
- Leichtfertige Verursachung des Todes eines anderen durch
Abgabe pp. von Btm (§ 30, Abs.1, Nr. 3 BtmG)

Berlin 2004

7346

A) Straftaten

Merkmal	Insgesamt		Veränderung zum Vorjahr	
	absolut	%	absolut	%
	1	2	3	4
Erfasste Fälle				
Insgesamt	1	100,0	0	0,0
darunter:				
- versuchte Fälle	0	0,0	0	0,0
- aufgeklärte Fälle	1	100,0	0	0,0
- mit Schußwaffe				
- gedroht	0	0,0	0	0,0
- geschossen	0	0,0	0	0,0
Aufgeklärte Fälle				
Insgesamt	1	100,0	0	0,0
darunter begangen:				
- von allein handelnden Tatverdächtigen	1	100,0	0	0,0
- von bereits in Erscheinung getretenen Tatverdächtigen	1	100,0	0	0,0
- von Konsumenten harter Drogen	0	0,0	-1	-100,0
- von Tatverdächtigen unter Alkoholeinfluß	1	100,0	1	0,0
- unter Mitführung einer Schußwaffe	0	0,0	0	0,0

B) Erfasste Fälle, Versuche und aufgeklärte Fälle nach Kalenderjahren

Jahr	Erfasste Fälle	Anteil an allen Straftaten %	Veränderung zum Vorjahr (von Sp. 1)		Versuche		Aufgeklärte Fälle		Häufigkeitszahl
			absolut	%	absolut	%	absolut	%	
1	2	3	4	5	6	7	8	9	
1995	0	0,0	0	0,0	0	0,0	0	0,0	0,0
1996	0	0,0	0	0,0	0	0,0	0	0,0	0,0
1997	0	0,0	0	0,0	0	0,0	0	0,0	0,0
1998	0	0,0	0	0,0	0	0,0	0	0,0	0,0
1999	0	0,0	0	0,0	0	0,0	0	0,0	0,0
2000	0	0,0	0	0,0	0	0,0	0	0,0	0,0
2001	1	0,0	1	0,0	0	0,0	1	100,0	0,0
2002	0	0,0	-1	-100,0	0	0,0	0	0,0	0,0
2003	1	0,0	1	0,0	0	0,0	1	100,0	0,0
2004	1	0,0	0	0,0	0	0,0	1	100,0	0,0

C) Tatverdächtige nach Altersgruppen und Geschlecht

Geschlecht	Insgesamt	Kinder		Jugendl.	Heranw.	Erwachsene
		unter 8 Jahre	im Alter			21 und mehr Jahre
			von ...	bis unter ...	Jahre	
1	2	3	4	5	6	
Alle Staatsangehörigkeiten						
männlich	1	0	0	0	0	1
%	100,0	0,0	0,0	0,0	0,0	100,0
TVBZ	0	x	0	0	0	0
weiblich	0	0	0	0	0	0
%	0,0	0,0	0,0	0,0	0,0	0,0
TVBZ	0	x	0	0	0	0
insgesamt	1	0	0	0	0	1
%	100,0	0,0	0,0	0,0	0,0	100,0
TVBZ	0	x	0	0	0	0
darunter:						
Nicht-deutsche	0	0	0	0	0	0

Erfasste und aufgeklärte Straftaten
- nach Kalenderjahren -

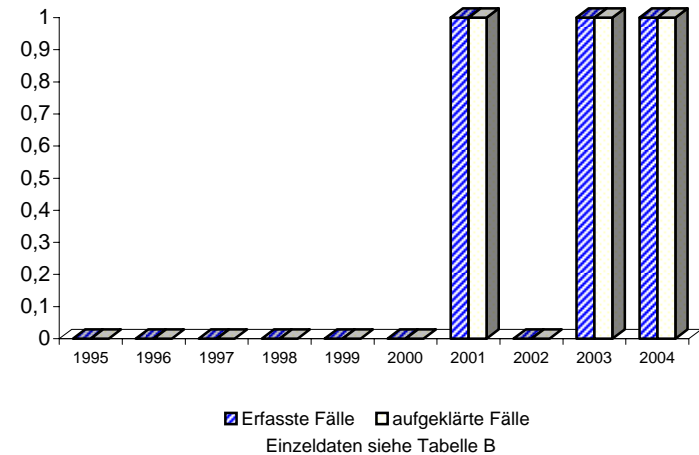

**Noch: Sonstige Verstöße gegen das BtmG
- Illegale Verschreibung und Verabreichung durch Ärzte
(§ 29, Abs.1, Nr. 6 BtmG)**

Berlin 2004

7347

A) Straftaten

Merkmal	Insgesamt		Veränderung zum Vorjahr	
	absolut	%	absolut	%
	1	2	3	4
Erfasste Fälle				
Insgesamt	1	100,0	-5	-83,3
darunter:				
- versuchte Fälle	0	0,0	0	0,0
- aufgeklärte Fälle	1	100,0	-5	-83,3
- mit Schußwaffe				
- gedroht	0	0,0	0	0,0
- geschossen	0	0,0	0	0,0
Aufgeklärte Fälle				
Insgesamt	1	100,0	-5	-83,3
darunter begangen:				
- von allein handelnden Tatverdächtigen	1	100,0	-4	-80,0
- von bereits in Erscheinung getretenen Tatverdächtigen	1	100,0	-5	-83,3
- von Konsumenten harter Drogen	0	0,0	-1	-100,0
- von Tatverdächtigen unter Alkoholeinfluß	0	0,0	-1	-100,0
- unter Mitführung einer Schußwaffe	0	0,0	-1	-100,0

B) Erfasste Fälle, Versuche und aufgeklärte Fälle nach Kalenderjahren

Jahr	Erfasste Fälle 1	Anteil an allen Straftaten %	Veränderung zum Vorjahr (von Sp. 1)		Versuche		Aufgeklärte Fälle		Häufigkeitszahl 9
			absolut 3	%	absolut 5	%	absolut 7	%	
1995	0	0,0	-2	-100,0	0	0,0	0	0,0	0,0
1996	4	0,0	4	0,0	0	0,0	4	100,0	0,1
1997	5	0,0	1	25,0	0	0,0	5	100,0	0,1
1998	0	0,0	-5	-100,0	0	0,0	0	0,0	0,0
1999	6	0,0	6	0,0	0	0,0	6	100,0	0,2
2000	2	0,0	-4	-66,7	0	0,0	1	50,0	0,1
2001	4	0,0	2	100,0	0	0,0	4	100,0	0,1
2002	3	0,0	-1	-25,0	0	0,0	3	100,0	0,1
2003	6	0,0	3	100,0	0	0,0	6	100,0	0,2
2004	1	0,0	-5	-83,3	0	0,0	1	100,0	0,0

C) Tatverdächtige nach Altersgruppen und Geschlecht

Geschlecht	Insgesamt 1	Kinder		Jugendl.	Heranw.	Erwachsene
		unter 8 Jahre 2	im Alter			21 und mehr Jahre 6
			von ... bis unter ... Jahre	3	4	
Alle Staatsangehörigkeiten						
männlich	1	0	0	0	0	1
%	100,0	0,0	0,0	0,0	0,0	100,0
TVBZ	0	x	0	0	0	0
weiblich	0	0	0	0	0	0
%	0,0	0,0	0,0	0,0	0,0	0,0
TVBZ	0	x	0	0	0	0
insgesamt	1	0	0	0	0	1
%	100,0	0,0	0,0	0,0	0,0	100,0
TVBZ	0	x	0	0	0	0
darunter:						
Nicht-deutsche	0	0	0	0	0	0

**Erfasste und aufgeklärte Straftaten
- nach Kalenderjahren -**

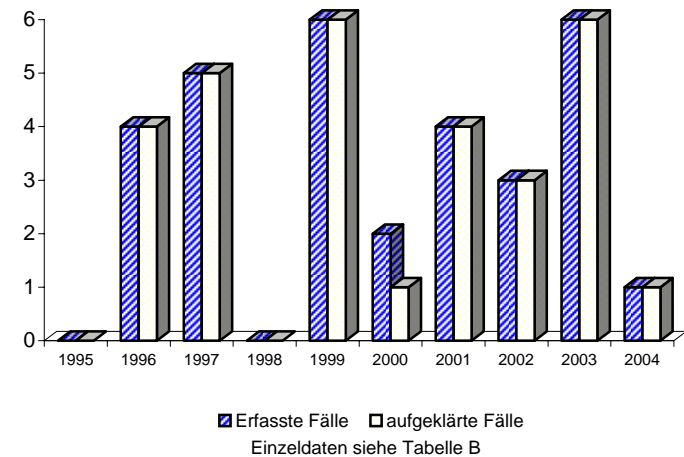

Noch: Sonstige Verstöße gegen das BtmG
- Illegale(r) Handel, Herstellung, Abgabe und Besitz in nicht geringer
Menge von Betäubungsmitteln gem. § 29a Abs.1 Nr. 2 BtmG)

Berlin 2004

7348

A) Straftaten

Merkmal	Insgesamt		Veränderung zum Vorjahr	
	absolut	%	absolut	%
	1	2	3	4
Erfasste Fälle				
Insgesamt	9	100,0	9	0,0
darunter:				
- versuchte Fälle	0	0,0	0	0,0
- aufgeklärte Fälle	9	100,0	9	0,0
- mit Schußwaffe				
- gedroht	0	0,0	0	0,0
- geschossen	0	0,0	0	0,0
Aufgeklärte Fälle				
Insgesamt	9	100,0	9	0,0
darunter begangen:				
- von allein handelnden Tatverdächtigen	5	55,6	5	0,0
- von bereits in Erscheinung getretenen Tatverdächtigen	7	77,8	7	0,0
- von Konsumenten harter Drogen	2	22,2	2	0,0
- von Tatverdächtigen unter Alkoholeinfluß	0	0,0	0	0,0
- unter Mitführung einer Schußwaffe	0	0,0	0	0,0

B) Erfasste Fälle, Versuche und aufgeklärte Fälle nach Kalenderjahren

Jahr	Erfasste Fälle	Anteil an allen Straftaten %	Veränderung zum Vorjahr (von Sp. 1)		Versuche		Aufgeklärte Fälle		Häufigkeitszahl
			absolut	%	absolut	%	absolut	%	
1	2	3	4	5	6	7	8	9	
1995	*	*	*	*	*	*	*	*	*
1996	*	*	*	*	*	*	*	*	*
1997	*	*	*	*	*	*	*	*	*
1998	*	*	*	*	*	*	*	*	*
1999	*	*	*	*	*	*	*	*	*
2000	*	*	*	*	*	*	*	*	*
2001	*	*	*	*	*	*	*	*	*
2002	*	*	*	*	*	*	*	*	*
2003	*	*	*	*	*	*	*	*	*
2004	9	0,0	9	0,0	0	0,0	9	100,0	0,3

C) Tatverdächtige nach Altersgruppen und Geschlecht

Geschlecht	Insgesamt	Kinder		Jugendl.	Heranw.	Erwachsene
		unter 8 Jahre	im Alter			21 und mehr Jahre
			von ... bis	unter ... Jahre	18 - 21	
1	2	3	4	5	6	
Alle Staatsangehörigkeiten						
männlich	19	0	0	0	8	11
%	82,6	0,0	0,0	0,0	42,1	57,9
TVBZ	1	x	0	0	14	1
weiblich	4	0	0	1	1	2
%	17,4	0,0	0,0	25,0	25,0	50,0
TVBZ	0	x	0	1	2	0
insgesamt	23	0	0	1	9	13
%	100,0	0,0	0,0	4,3	39,1	56,5
TVBZ	1	x	0	1	8	0
darunter:						
Nicht-deutsche	11	0	0	0	5	6

Erfasste und aufgeklärte Straftaten
- nach Kalenderjahren -

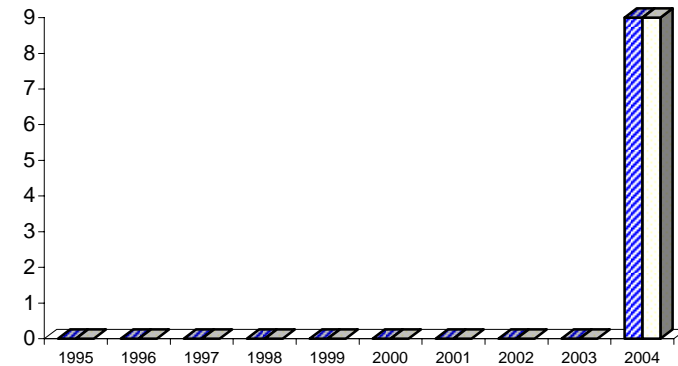

■ Erfasste Fälle □ aufgeklärte Fälle

Einzeldaten siehe Tabelle B

Berlin 2004

7400

A) Straftaten

Merkmal	Insgesamt		Veränderung zum Vorjahr	
	absolut	%	absolut	%
	1	2	3	4
Erfasste Fälle				
Insgesamt	433	100,0	40	10,2
darunter:				
- versuchte Fälle	2	0,5	-2	-50,0
- aufgeklärte Fälle	314	72,5	39	14,2
- mit Schußwaffe				
- gedroht	0	0,0	0	0,0
- geschossen	12	2,8	-3	-20,0
Aufgeklärte Fälle				
Insgesamt	314	100,0	39	14,2
darunter begangen:				
- von allein handelnden Tatverdächtigen	291	92,7	32	12,4
- von bereits in Erscheinung getretenen Tatverdächtigen	197	62,7	7	3,7
- von Konsumenten harter Drogen	8	2,5	2	33,3
- von Tatverdächtigen unter Alkoholeinfluß	40	12,7	3	8,1
- unter Mitführung einer Schußwaffe	5	1,6	-1	-16,7

B) Erfasste Fälle, Versuche und aufgeklärte Fälle nach Kalenderjahren

Jahr	Erfasste Fälle	Anteil an allen Straftaten %	Veränderung zum Vorjahr (von Sp. 1)		Versuche		Aufgeklärte Fälle		Häufigkeitszahl
			absolut	%	absolut	%	absolut	%	
1	2	3	4	5	6	7	8	9	
1995	293	0,1	38	14,9	5	1,7	195	66,6	8,4
1996	291	0,0	-2	-0,7	5	1,7	210	72,2	8,4
1997	337	0,1	46	15,8	8	2,4	227	67,4	9,7
1998	351	0,1	14	4,2	4	1,1	233	66,4	10,2
1999	425	0,1	74	21,1	7	1,6	314	73,9	12,5
2000	437	0,1	12	2,8	11	2,5	296	67,7	12,9
2001	382	0,1	-55	-12,6	6	1,6	270	70,7	11,3
2002	415	0,1	33	8,6	6	1,4	269	64,8	12,2
2003	393	0,1	-22	-5,3	4	1,0	275	70,0	11,6
2004	433	0,1	40	10,2	2	0,5	314	72,5	12,8

D) Sonstige Angaben zum Tatverdächtigen

Merkmal		Insgesamt		Veränderung zum Vorjahr	
		absolut	%	absolut	%
		1	2	3	4
Tatverdächtige	männl.	208	72,5	-21	-9,2
	weibl.	79	27,5	11	16,2
	insges.	287	100,0	-10	-3,4
darunter:					
- alleinhandelnde Tatverdächtige	männl.	177	85,1	-11	-5,9
	weibl.	65	82,3	4	6,6
	insges.	242	84,3	-7	-2,8
- als Tatverdächtige bereits in Erscheinung getretene Personen	männl.	127	61,1	-31	-19,6
	weibl.	36	45,6	-4	-10,0
	insges.	163	56,8	-35	-17,7
- Konsumenten harter Drogen	männl.	7	3,4	3	75,0
	weibl.	1	1,3	0	0,0
	insges.	8	2,8	3	60,0
- unter Alkohol-einfluß	männl.	33	15,9	-1	-2,9
	weibl.	8	10,1	2	33,3
	insges.	41	14,3	1	2,5
- Schußwaffe mitgeführt	männl.	4	1,9	-1	-20,0
	weibl.	1	1,3	0	0,0
	insges.	5	1,7	-1	-16,7

E) Nichtdeutsche Tatverdächtige nach dem Grund des Aufenthaltes

Grund des Aufenthaltes	Insgesamt		Veränderung zum Vorjahr	
	absolut	%	absolut	%
	1	2	3	4
Insgesamt	34	100,0	-4	-10,5
davon:				
- Illegal aufhältlich	0	0,0	-1	-100,0
- Legal aufhältlich	34	100,0	-3	-8,1
davon:				
- Tourist / Durchreisender	0	0,0	-2	-100,0
- Student / Schüler	1	2,9	0	0,0
- Arbeitnehmer	1	2,9	-4	-80,0
- Gewerbetreibender	0	0,0	-1	-100,0
- Asylbewerber	1	2,9	1	0,0
- Sonstige	31	91,2	3	10,7

C) Tatverdächtige nach Altersgruppen, Geschlecht und Staatsangehörigkeit (Tatverdächtigenbelastung)

Geschlecht	Insgesamt	Kinder			Jugendliche	Heranwachs.	Erwachsene						Geschlecht	
		unter 8 Jahre	im Alter von ... bis unter ... Jahre			8 bis unter 21 Jahre	im Alter von ... bis unter ... Jahre					60 und mehr Jahre		21 und mehr Jahre
			8 - 14	14 - 18	18 - 21		21 - 25	25 - 30	30 - 40	40 - 50	50 - 60			
1	2	3	4	5	6	7	8	9	10	11	12	13		
Alle Staatsangehörigkeiten													100,0 %	
männlich	208	1	3	7	14	24	27	28	46	42	22	18	183	männlich
%	72,5	0,5	1,4	3,4	6,7	11,5	13,0	13,5	22,1	20,2	10,6	8,7	88,0	%
TVBZ	14	x	4	10	25	12	30	24	16	15	11	5	14	TVBZ
weiblich	79	1	0	2	8	10	8	3	19	24	11	3	68	weiblich
%	27,5	1,3	0,0	2,5	10,1	12,7	10,1	3,8	24,1	30,4	13,9	3,8	86,1	%
TVBZ	5	x	0	3	15	5	9	3	7	9	5	1	5	TVBZ
insgesamt	287	2	3	9	22	34	35	31	65	66	33	21	251	insgesamt
%	100,0	0,7	1,0	3,1	7,7	11,8	12,2	10,8	22,6	23,0	11,5	7,3	87,5	%
TVBZ	9	x	2	6	20	8	19	13	12	12	8	3	9	TVBZ
Deutsche													88,2%	
männlich	178	1	3	6	13	22	21	22	41	37	17	17	155	männlich
%	70,4	0,6	1,7	3,4	7,3	12,4	11,8	12,4	23,0	20,8	9,6	9,6	87,1	%
TVBZ	14	x	4	10	27	12	28	24	18	16	9	6	14	TVBZ
weiblich	75	1	0	2	8	10	8	3	18	22	10	3	64	weiblich
%	29,6	1,3	0,0	2,7	10,7	13,3	10,7	4,0	24,0	29,3	13,3	4,0	85,3	%
TVBZ	5	x	0	3	17	6	10	3	8	10	5	1	5	TVBZ
insgesamt	253	2	3	8	21	32	29	25	59	59	27	20	219	insgesamt
%	100,0	0,8	1,2	3,2	8,3	12,6	11,5	9,9	23,3	23,3	10,7	7,9	86,6	%
TVBZ	9	x	2	7	22	9	19	14	13	13	7	3	9	TVBZ
Nichtdeutsche													11,8 %	
männlich	30	0	0	1	1	2	6	6	5	5	5	1	28	männlich
%	88,2	0,0	0,0	3,3	3,3	6,7	20,0	20,0	16,7	16,7	16,7	3,3	93,3	%
TVBZ	14	x	0	10	13	6	39	23	9	12	20	4	15	TVBZ
weiblich	4	0	0	0	0	0	0	0	1	2	1	0	4	weiblich
%	11,8	0,0	0,0	0,0	0,0	0,0	0,0	0,0	25,0	50,0	25,0	0,0	100,0	%
TVBZ	2	x	0	0	0	0	0	0	2	6	4	0	2	TVBZ
insgesamt	34	0	0	1	1	2	6	6	6	7	6	1	32	insgesamt
%	100,0	0,0	0,0	2,9	2,9	5,9	17,6	17,6	17,6	20,6	17,6	2,9	94,1	%
TVBZ	8	x	0	5	7	3	19	11	6	10	12	2	9	TVBZ
darunter: Nichtdeutsche (ohne Illegale, Touristen - Durchreisende)													11,8 %	
männlich	30	0	0	1	1	2	6	6	5	5	5	1	28	männlich
%	88,2	0,0	0,0	3,3	3,3	6,7	20,0	20,0	16,7	16,7	16,7	3,3	93,3	%
TVBZ	14	x	0	10	13	6	39	23	9	12	20	4	15	TVBZ
weiblich	4	0	0	0	0	0	0	0	1	2	1	0	4	weiblich
%	11,8	0,0	0,0	0,0	0,0	0,0	0,0	0,0	25,0	50,0	25,0	0,0	100,0	%
TVBZ	2	x	0	0	0	0	0	0	2	6	4	0	2	TVBZ
insgesamt	34	0	0	1	1	2	6	6	6	7	6	1	32	insgesamt
%	100,0	0,0	0,0	2,9	2,9	5,9	17,6	17,6	17,6	20,6	17,6	2,9	94,1	%
TVBZ	8	x	0	5	7	3	19	11	6	10	12	2	9	TVBZ

A) Straftaten

Merkmal	Insgesamt		Veränderung zum Vorjahr	
	absolut	%	absolut	%
	1	2	3	4
Erfasste Fälle				
Insgesamt	7	100,0	-11	-61,1
darunter:				
- versuchte Fälle	0	0,0	0	0,0
- aufgeklärte Fälle	6	85,7	-12	-66,7
- mit Schußwaffe				
- gedroht	0	0,0	0	0,0
- geschossen	0	0,0	0	0,0
Aufgeklärte Fälle				
Insgesamt	6	100,0	-12	-66,7
darunter begangen:				
- von allein handelnden Tatverdächtigen	5	83,3	-11	-68,8
- von bereits in Erscheinung getretenen Tatverdächtigen	2	33,3	-2	-50,0
- von Konsumenten harter Drogen	0	0,0	0	0,0
- von Tatverdächtigen unter Alkoholeinfluß	0	0,0	0	0,0
- unter Mitführung einer Schußwaffe	0	0,0	0	0,0

B) Erfasste Fälle, Versuche und aufgeklärte Fälle nach Kalenderjahren

Jahr	Erfasste Fälle	Anteil an allen Straftaten %	Veränderung zum Vorjahr (von Sp. 1)		Versuche		Aufgeklärte Fälle		Häufigkeitszahl
			absolut	%	absolut	%	absolut	%	
1	2	3	4	5	6	7	8	9	
1995	10	0,0	7	233,3	0	0,0	6	60,0	0,3
1996	6	0,0	-4	-40,0	0	0,0	2	33,3	0,2
1997	11	0,0	5	83,3	0	0,0	7	63,6	0,3
1998	11	0,0	0	0,0	0	0,0	10	90,9	0,3
1999	50	0,0	39	354,5	0	0,0	48	96,0	1,5
2000	29	0,0	-21	-42,0	0	0,0	26	89,7	0,9
2001	20	0,0	-9	-31,0	1	5,0	20	100,0	0,6
2002	39	0,0	19	95,0	1	2,6	31	79,5	1,2
2003	18	0,0	-21	-53,8	0	0,0	18	100,0	0,5
2004	7	0,0	-11	-61,1	0	0,0	6	85,7	0,2

C) Tatverdächtige nach Altersgruppen und Geschlecht

Geschlecht	Insgesamt	Kinder		Jugendl.	Heranw.	Erwachsene
		unter 8 Jahre	im Alter			21 und mehr Jahre
			von ... 8 - 14	bis unter ... 14 - 18	18 - 21	
1	2	3	4	5	6	
Alle Staatsangehörigkeiten						
männlich	8	0	0	0	1	7
%	100,0	0,0	0,0	0,0	12,5	87,5
TVBZ	1	x	0	0	2	1
weiblich	0	0	0	0	0	0
%	0,0	0,0	0,0	0,0	0,0	0,0
TVBZ	0	x	0	0	0	0
insgesamt	8	0	0	0	1	7
%	100,0	0,0	0,0	0,0	12,5	87,5
TVBZ	0	x	0	0	1	0
darunter:						
Nicht-deutsche	1	0	0	0	0	1

Erfasste und aufgeklärte Straftaten - nach Kalenderjahren -

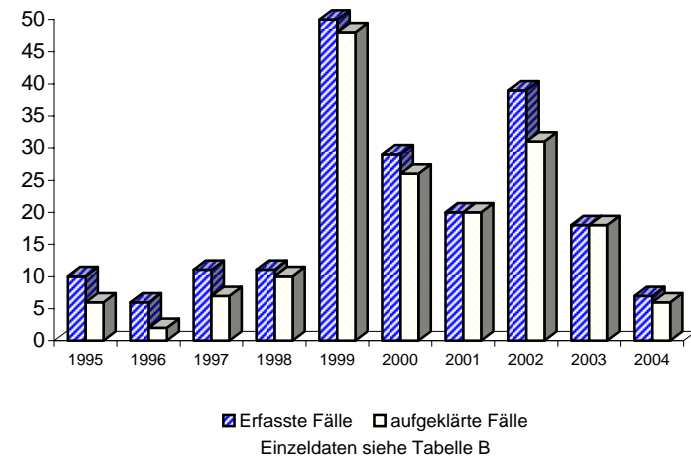

Berlin 2004

7420

A) Straftaten

Merkmal	Insgesamt		Veränderung zum Vorjahr	
	absolut	%	absolut	%
	1	2	3	4
Erfasste Fälle				
Insgesamt	0	0,0	0	0,0
darunter:				
- versuchte Fälle	0	0,0	0	0,0
- aufgeklärte Fälle	0	0,0	0	0,0
- mit Schußwaffe				
- gedroht	0	0,0	0	0,0
- geschossen	0	0,0	0	0,0
Aufgeklärte Fälle				
Insgesamt	0	0,0	0	0,0
darunter begangen:				
- von allein handelnden Tatverdächtigen	0	0,0	0	0,0
- von bereits in Erscheinung getretenen Tatverdächtigen	0	0,0	0	0,0
- von Konsumenten harter Drogen	0	0,0	0	0,0
- von Tatverdächtigen unter Alkoholeinfluß	0	0,0	0	0,0
- unter Mitführung einer Schußwaffe	0	0,0	0	0,0

B) Erfasste Fälle, Versuche und aufgeklärte Fälle nach Kalenderjahren

Jahr	Erfasste Fälle	Anteil an allen Straftaten %	Veränderung zum Vorjahr (von Sp. 1)		Versuche		Aufgeklärte Fälle		Häufigkeitszahl
			absolut	%	absolut	%	absolut	%	
1	2	3	4	5	6	7	8	9	
1995	7	0,0	6	600,0	0	0,0	7	100,0	0,2
1996	0	0,0	-7	-100,0	0	0,0	0	0,0	0,0
1997	1	0,0	1	0,0	0	0,0	1	100,0	0,0
1998	0	0,0	-1	-100,0	0	0,0	0	0,0	0,0
1999	0	0,0	0	0,0	0	0,0	0	0,0	0,0
2000	1	0,0	1	0,0	0	0,0	1	100,0	0,0
2001	0	0,0	-1	-100,0	0	0,0	0	0,0	0,0
2002	1	0,0	1	0,0	1	100,0	1	100,0	0,0
2003	0	0,0	-1	-100,0	0	0,0	0	0,0	0,0
2004	0	0,0	0	0,0	0	0,0	0	0,0	0,0

C) Tatverdächtige nach Altersgruppen und Geschlecht

Geschlecht	Insgesamt	Kinder		Jugendl.	Heranw.	Erwachsene
		unter 8 Jahre	im Alter			21 und mehr Jahre
			von ... bis	unter ... Jahre	18 - 21	
1	2	3	4	5	6	
Alle Staatsangehörigkeiten						
männlich	0	0	0	0	0	0
%	0,0	0,0	0,0	0,0	0,0	0,0
TVBZ	0	x	0	0	0	0
weiblich	0	0	0	0	0	0
%	0,0	0,0	0,0	0,0	0,0	0,0
TVBZ	0	x	0	0	0	0
insgesamt		0	0	0	0	0
%	0,0	0,0	0,0	0,0	0,0	0,0
TVBZ	0	x	0	0	0	0
darunter:						
Nicht-deutsche	0	0	0	0	0	0

Erfasste und aufgeklärte Straftaten - nach Kalenderjahren -

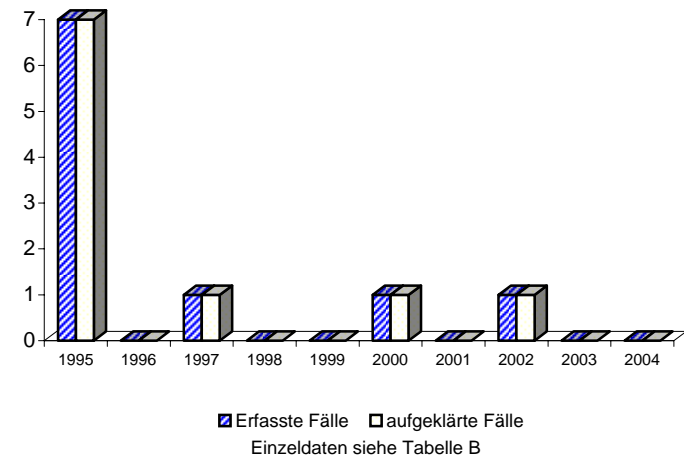

Berlin 2004

7430

A) Straftaten

Merkmal	Insgesamt		Veränderung zum Vorjahr	
	absolut	%	absolut	%
	1	2	3	4
Erfasste Fälle				
Insgesamt	422	100,0	52	14,1
darunter:				
- versuchte Fälle	2	0,5	-2	-50,0
- aufgeklärte Fälle	305	72,3	52	20,6
- mit Schußwaffe				
- gedroht	0	0,0	0	0,0
- geschossen	12	2,8	-3	-20,0
Aufgeklärte Fälle				
Insgesamt	305	100,0	52	20,6
darunter begangen:				
- von allein handelnden Tatverdächtigen	284	93,1	44	18,3
- von bereits in Erscheinung getretenen Tatverdächtigen	193	63,3	9	4,9
- von Konsumenten harter Drogen	8	2,6	2	33,3
- von Tatverdächtigen unter Alkoholeinfluß	40	13,1	3	8,1
- unter Mitführung einer Schußwaffe	5	1,6	-1	-16,7

B) Erfasste Fälle, Versuche und aufgeklärte Fälle nach Kalenderjahren

Jahr	Erfasste Fälle	Anteil an allen Straftaten %	Veränderung zum Vorjahr (von Sp. 1)		Versuche		Aufgeklärte Fälle		Häufigkeitszahl
			absolut	%	absolut	%	absolut	%	
1	2	3	4	5	6	7	8	9	
1995	256	0,0	33	14,8	5	2,0	163	63,7	7,4
1996	251	0,0	-5	-2,0	4	1,6	176	70,1	7,2
1997	312	0,1	61	24,3	8	2,6	212	67,9	9,0
1998	336	0,1	24	7,7	4	1,2	220	65,5	9,8
1999	375	0,1	39	11,6	7	1,9	266	70,9	11,0
2000	407	0,1	32	8,5	11	2,7	269	66,1	12,0
2001	359	0,1	-48	-11,8	5	1,4	248	69,1	10,6
2002	371	0,1	12	3,3	4	1,1	233	62,8	10,9
2003	370	0,1	-1	-0,3	4	1,1	253	68,4	10,9
2004	422	0,1	52	14,1	2	0,5	305	72,3	12,5

C) Tatverdächtige nach Altersgruppen und Geschlecht

Geschlecht	Insgesamt	Kinder		Jugendl.	Heranw.	Erwachsene
		unter 8 Jahre	im Alter			21 und mehr Jahre
			von ... bis	unter ... Jahre	18 - 21	
1	2	3	4	5	6	
Alle Staatsangehörigkeiten						
männlich	196	1	2	5	13	175
%	71,3	0,5	1,0	2,6	6,6	89,3
TVBZ	13	x	2	7	23	13
weiblich	79	1	0	2	8	68
%	28,7	1,3	0,0	2,5	10,1	86,1
TVBZ	5	x	0	3	15	5
insgesamt	275	2	2	7	21	243
%	100,0	0,7	0,7	2,5	7,6	88,4
TVBZ	9	x	1	5	19	9
darunter:						
Nicht-deutsche	33	0	0	1	1	31

Erfasste und aufgeklärte Straftaten - nach Kalenderjahren -

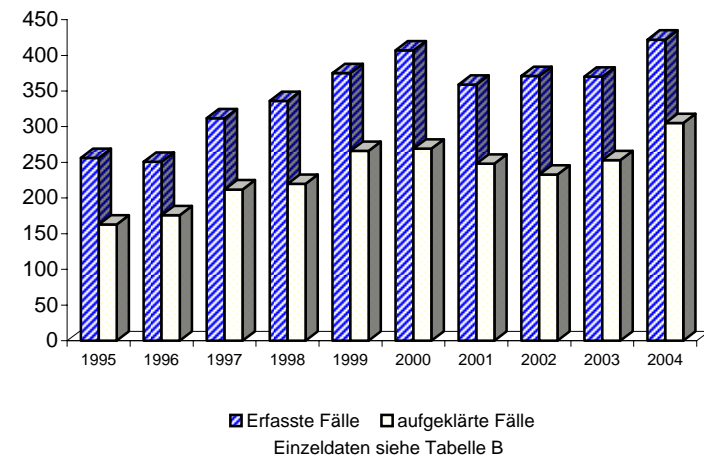

A) Straftaten

Merkmal	Insgesamt		Veränderung zum Vorjahr	
	absolut	%	absolut	%
	1	2	3	4
Erfasste Fälle				
Insgesamt	531.597	100,0	-22.152	-4,0
darunter:				
- versuchte Fälle	36.875	6,9	-1.468	-3,8
- aufgeklärte Fälle	253.871	47,8	-16.105	-6,0
- mit Schußwaffe				
- gedroht	799	0,2	-203	-20,3
- geschossen	272	0,1	-169	-38,3
Aufgeklärte Fälle				
Insgesamt	253.871	100,0	-16.105	-6,0
darunter begangen:				
- von allein handelnden Tatverdächtigen	216.377	85,2	-12.457	-5,4
- von bereits in Erscheinung getretenen Tatverdächtigen	184.884	72,8	-13.527	-6,8
- von Konsumenten harter Drogen	10.262	4,0	-3.730	-26,7
- von Tatverdächtigen unter Alkoholeinfluß	35.728	14,1	-850	-2,3
- unter Mitführung einer Schußwaffe	2.232	0,9	-204	-8,4

B) Erfasste Fälle, Versuche und aufgeklärte Fälle nach Kalenderjahren

Jahr	Erfasste Fälle	Anteil an allen Straftaten %	Veränderung zum Vorjahr (von Sp. 1)		Versuche		Aufgeklärte Fälle		Häufigkeitszahl
			absolut	%	absolut	%	absolut	%	
			3	4	5	6	7	8	
1995	*	*	*	*	*	*	*	*	*
1996	*	*	*	*	*	*	*	*	*
1997	*	*	*	*	*	*	*	*	*
1998	*	*	*	*	*	*	*	*	*
1999	*	*	*	*	*	*	*	*	*
2000	*	*	*	*	*	*	*	*	*
2001	*	*	*	*	*	*	*	*	*
2002	571.016	97,8	571.016	0,0	37.508	6,6	285.207	49,9	16.851,9
2003	553.749	98,2	-17.267	-3,0	38.343	6,9	269.976	48,8	16.323,1
2004	531.597	98,5	-22.152	-4,0	36.875	6,9	253.871	47,8	15.688,4

D) Sonstige Angaben zum Tatverdächtigen

Merkmal		Insgesamt		Veränderung zum Vorjahr	
		absolut	%	absolut	%
		1	2	3	4
Tatverdächtige	männl.	103.131	75,1	-5.680	-5,2
	weibl.	34.172	24,9	-1.896	-5,3
	insges.	137.303	100,0	-7.576	-5,2
darunter:					
- alleinhandelnde Tatverdächtige	männl.	83.296	80,8	-5.309	-6,0
	weibl.	27.225	79,7	-1.752	-6,0
	insges.	110.521	80,5	-7.061	-6,0
- als Tatverdächtige bereits in Erscheinung getretene Personen	männl.	64.848	62,9	-4.650	-6,7
	weibl.	15.017	43,9	-1.132	-7,0
	insges.	79.865	58,2	-5.782	-6,8
- Konsumenten harter Drogen	männl.	2.073	2,0	-591	-22,2
	weibl.	374	1,1	-114	-23,4
	insges.	2.447	1,8	-705	-22,4
- unter Alkohol- einfluß	männl.	17.769	17,2	-341	-1,9
	weibl.	2.336	6,8	-65	-2,7
	insges.	20.105	14,6	-406	-2,0
- Schußwaffe mitgeführt	männl.	1.736	1,7	27	1,6
	weibl.	130	0,4	23	21,5
	insges.	1.866	1,4	50	2,8

E) Nichtdeutsche Tatverdächtige nach dem Grund des Aufenthaltes

Grund des Aufenthaltes	Insgesamt		Veränderung zum Vorjahr	
	absolut	%	absolut	%
	1	2	3	4
Insgesamt	34.214	100,0	-1.525	-4,3
davon:				
- Illegal aufhältlich	739	2,2	-122	-14,2
- Legal aufhältlich	33.475	97,8	-1.403	-4,0
davon:				
- Tourist / Durchreisender	3.033	9,1	25	0,8
- Student / Schüler	1.697	5,1	-264	-13,5
- Arbeitnehmer	1.367	4,1	-441	-24,4
- Gewerbetreibender	677	2,0	-84	-11,0
- Asylbewerber	1.618	4,8	-300	-15,6
- Sonstige	25.083	74,9	-339	-1,3

C) Tatverdächtige nach Altersgruppen, Geschlecht und Staatsangehörigkeit (Tatverdächtigenbelastung)

Geschlecht	Insgesamt	Kinder			Jugendliche		Erwachsene								Geschlecht
		unter 8 Jahre	im Alter			8 bis unter 21 Jahre	im Alter					60 und mehr Jahre	21 und mehr Jahre		
			von ... 8 - 14	bis unter ... 14 - 18	Jahre 18 - 21		von ... 21 - 25	bis unter ... 25 - 30	Jahre 30 - 40	40 - 50	50 - 60				
1	2	3	4	5	6	7	8	9	10	11	12	13			
Alle Staatsangehörigkeiten														100,0 %	
männlich	103.131	253	3.580	10.865	9.920	24.365	12.557	12.129	22.562	17.034	8.546	5.685	78.513	männlich	
%	75,1	0,2	3,5	10,5	9,6	23,6	12,2	11,8	21,9	16,5	8,3	5,5	76,1	%	
TVBZ	6.825	x	4.400	15.128	17.931	11.686	13.980	10.272	8.006	6.196	4.175	1.725	6.045	TVBZ	
weiblich	34.172	71	1.773	4.383	2.915	9.071	3.580	3.358	6.613	5.546	3.097	2.836	25.030	weiblich	
%	24,9	0,2	5,2	12,8	8,5	26,5	10,5	9,8	19,4	16,2	9,1	8,3	73,2	%	
TVBZ	2.130	x	2.305	6.406	5.325	4.534	3.814	2.834	2.506	2.156	1.476	619	1.786	TVBZ	
insgesamt	137.303	324	5.353	15.248	12.835	33.436	16.137	15.487	29.175	22.580	11.643	8.521	103.543	insgesamt	
%	100,0	0,2	3,9	11,1	9,3	24,4	11,8	11,3	21,2	16,4	8,5	6,2	75,4	%	
TVBZ	4.406	x	3.382	10.872	11.661	8.183	8.785	6.547	5.346	4.243	2.808	1.082	3.835	TVBZ	
Deutsche														75,1%	
männlich	76.601	169	2.703	8.236	7.355	18.294	8.847	7.831	15.468	13.523	7.303	5.166	58.138	männlich	
%	74,3	0,2	3,5	10,8	9,6	23,9	11,5	10,2	20,2	17,7	9,5	6,7	75,9	%	
TVBZ	5.941	x	4.034	13.326	15.391	10.359	11.881	8.554	6.888	5.778	4.071	1.689	5.238	TVBZ	
weiblich	26.488	46	1.441	3.483	2.256	7.180	2.668	2.294	4.649	4.434	2.583	2.634	19.262	weiblich	
%	25,7	0,2	5,4	13,1	8,5	27,1	10,1	8,7	17,6	16,7	9,8	9,9	72,7	%	
TVBZ	1.886	x	2.266	5.880	4.741	4.214	3.450	2.480	2.175	1.966	1.395	603	1.564	TVBZ	
insgesamt	103.089	215	4.144	11.719	9.611	25.474	11.515	10.125	20.117	17.957	9.886	7.800	77.400	insgesamt	
%	100,0	0,2	4,0	11,4	9,3	24,7	11,2	9,8	19,5	17,4	9,6	7,6	75,1	%	
TVBZ	3.827	x	3.173	9.682	10.077	7.341	7.586	5.501	4.589	3.907	2.712	1.050	3.306	TVBZ	
Nichtdeutsche														24,9 %	
männlich	26.530	84	877	2.629	2.565	6.071	3.710	4.298	7.094	3.511	1.243	519	20.375	männlich	
%	77,5	0,3	3,3	9,9	9,7	22,9	14,0	16,2	26,7	13,2	4,7	2,0	76,8	%	
TVBZ	11.974	x	6.111	26.248	34.041	19.030	24.160	16.200	12.391	8.589	4.910	2.196	10.783	TVBZ	
weiblich	7.684	25	332	900	659	1.891	912	1.064	1.964	1.112	514	202	5.768	weiblich	
%	22,5	0,3	4,3	11,7	8,6	24,6	11,9	13,8	25,6	14,5	6,7	2,6	75,1	%	
TVBZ	3.839	x	2.492	9.794	9.201	6.372	5.514	4.094	3.919	3.514	2.079	970	3.396	TVBZ	
insgesamt	34.214	109	1.209	3.529	3.224	7.962	4.622	5.362	9.058	4.623	1.757	721	26.143	insgesamt	
%	100,0	0,3	3,5	10,3	9,4	23,3	13,5	15,7	26,5	13,5	5,1	2,1	76,4	%	
TVBZ	8.113	x	4.368	18.375	21.936	12.930	14.490	10.209	8.436	6.375	3.512	1.622	7.286	TVBZ	
darunter: Nichtdeutsche (ohne Illegale, Touristen - Durchreisende)														22,2 %	
männlich	23.622	81	858	2.498	2.174	5.530	3.071	3.698	6.417	3.206	1.138	481	18.011	männlich	
%	77,6	0,3	3,6	10,6	9,2	23,4	13,0	15,7	27,2	13,6	4,8	2,0	76,2	%	
TVBZ	10.659	x	5.979	24.940	28.852	17.334	19.999	13.938	11.208	7.843	4.495	2.036	9.532	TVBZ	
weiblich	6.820	22	325	805	544	1.674	743	939	1.808	998	454	182	5.124	weiblich	
%	22,4	0,3	4,8	11,8	8,0	24,5	10,9	13,8	26,5	14,6	6,7	2,7	75,1	%	
TVBZ	3.407	x	2.439	8.760	7.596	5.641	4.492	3.613	3.607	3.154	1.837	874	3.017	TVBZ	
insgesamt	30.442	103	1.183	3.303	2.718	7.204	3.814	4.637	8.225	4.204	1.592	663	23.135	insgesamt	
%	100,0	0,3	3,9	10,9	8,9	23,7	12,5	15,2	27,0	13,8	5,2	2,2	76,0	%	
TVBZ	7.217	x	4.274	17.199	18.494	11.699	11.957	8.829	7.660	5.797	3.182	1.491	6.448	TVBZ	

F) Opfer nach Altersgruppen und Geschlecht

Merkmal	Insgesamt	davon bei			
		vollendeter Straftat		versuchter Straftat	
		absolut	%	absolut	%
	1	2	3	4	5
Insgesamt					
männlich	49.673	44.719	90,0	4.954	10,0
weiblich	31.413	29.144	92,8	2.269	7,2
unter 6 Jahre					
männlich	474	424	89,5	50	10,5
weiblich	481	432	89,8	49	10,2
6 bis unter 14 Jahre					
männlich	3.541	3.138	88,6	403	11,4
weiblich	2.456	2.255	91,8	201	8,2
14 bis unter 18 Jahre					
männlich	6.658	6.061	91,0	597	9,0
weiblich	3.165	2.955	93,4	210	6,6
18 bis unter 21 Jahre					
männlich	4.867	4.531	93,1	336	6,9
weiblich	2.625	2.481	94,5	144	5,5
21 bis unter 60 Jahre					
männlich	32.098	28.710	89,4	3.388	10,6
weiblich	20.553	19.089	92,9	1.464	7,1
60 und mehr Jahre					
männlich	2.035	1.855	91,2	180	8,8
weiblich	2.133	1.932	90,6	201	9,4

G) Opfer nach der Beziehung zum Tatverdächtigen

Merkmal	Insgesamt	davon bei			
		vollendeter Straftat		versuchter Straftat	
		absolut	%	absolut	%
	1	2	3	4	5
Verwandschaft					
männlich	2.613	2.460	94,1	153	5,9
weiblich	6.094	5.820	95,5	274	4,5
Bekanntschaft					
männlich	10.008	9.280	92,7	728	7,3
weiblich	11.937	11.336	95,0	601	5,0
Landsmann					
männlich	186	162	87,1	24	12,9
weiblich	48	47	97,9	1	2,1
flüchtige Vorbeziehung					
männlich	3.568	3.254	91,2	314	8,8
weiblich	1.504	1.378	91,6	126	8,4
keine Vorbeziehung					
männlich	27.667	25.037	90,5	2.630	9,5
weiblich	10.208	9.165	89,8	1.043	10,2
ungeklärt					
männlich	5.631	4.526	80,4	1.105	19,6
weiblich	1.622	1.398	86,2	224	13,8

H) Straftaten nach der Schadenshöhe (Wert des erlangten Gutes)

Schadensgruppe	Zahl der Fälle	
	absolut	%
Schadenssumme	1	2
15 bis unter 15 EUR	63.399	21,6
50 bis unter 50 EUR	34.306	11,7
250 bis unter 250 EUR	89.050	30,3
500 bis unter 500 EUR	38.042	13,0
2.500 bis unter 2.500 EUR	48.090	16,4
5.000 bis unter 5.000 EUR	9.055	3,1
25.000 bis unter 25.000 EUR	9.144	3,1
50.000 bis unter 50.000 EUR	1.278	0,4
und mehr	1.207	0,4

Schadenssumme in EUR 921.968.609
 Veränderung zum Vorjahr -391.394.504 -29,8
 Anteil am Gesamtschaden in % 100,0

**Erfasste und aufgeklärte Straftaten
- nach Kalenderjahren -**

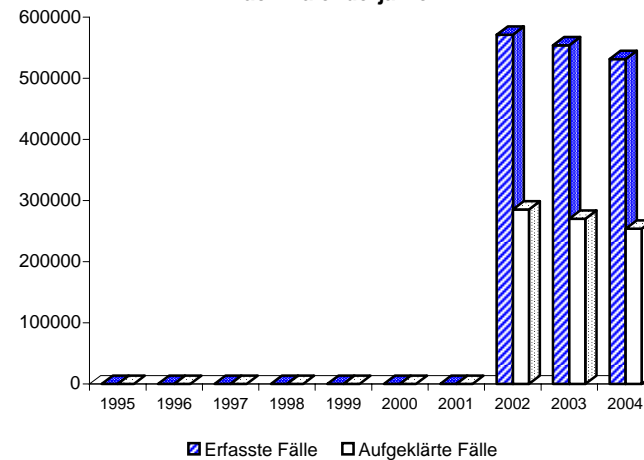

Einzeldaten siehe Tabelle B

A) Straftaten

Merkmal	Insgesamt		Veränderung zum Vorjahr	
	absolut	%	absolut	%
	1	2	3	4
Erfasste Fälle				
Insgesamt	13.846	100,0	261	1,9
darunter:				
- versuchte Fälle	348	2,5	19	5,8
- aufgeklärte Fälle	12.650	91,4	347	2,8
- mit Schußwaffe				
- gedroht	0	0,0	0	0,0
- geschossen	0	0,0	0	0,0
Aufgeklärte Fälle				
Insgesamt	12.650	100,0	347	2,8
darunter begangen:				
- von allein handelnden Tatverdächtigen	11.386	90,0	373	3,4
- von bereits in Erscheinung getretenen Tatverdächtigen	9.840	77,8	4	0,0
- von Konsumenten harter Drogen	1.258	9,9	-809	-39,1
- von Tatverdächtigen unter Alkoholeinfluß	931	7,4	57	6,5
- unter Mitführung einer Schußwaffe	59	0,5	-13	-18,1

B) Erfasste Fälle, Versuche und aufgeklärte Fälle nach Kalenderjahren

Jahr	Erfasste Fälle	Anteil an allen Straftaten %	Veränderung zum Vorjahr (von Sp. 1)		Versuche		Aufgeklärte Fälle		Häufigkeitszahl
			absolut	%	absolut	%	absolut	%	
			3	4	5	6	7	8	
1995	8.702	1,5	630	7,8	171	2,0	7.965	91,5	250,6
1996	8.250	1,4	-452	-5,2	210	2,5	7.540	91,4	237,7
1997	10.407	1,8	2.157	26,1	241	2,3	9.413	90,4	300,9
1998	10.714	1,8	307	2,9	240	2,2	9.573	89,4	312,7
1999	10.085	1,8	-629	-5,9	226	2,2	9.007	89,3	296,7
2000	14.385	2,6	4.300	42,6	225	1,6	12.970	90,2	424,8
2001	13.326	2,3	-1.059	-7,4	293	2,2	12.144	91,1	394,0
2002	13.026	2,2	-300	-2,3	285	2,2	11.911	91,4	384,4
2003	13.585	2,4	559	4,3	329	2,4	12.303	90,6	400,5
2004	13.846	2,6	261	1,9	348	2,5	12.650	91,4	408,6

D) Sonstige Angaben zum Tatverdächtigen

Merkmal		Insgesamt		Veränderung zum Vorjahr	
		absolut	%	absolut	%
		1	2	3	4
Tatverdächtige	männl.	9.072	89,4	-220	-2,4
	weibl.	1.078	10,6	-101	-8,6
	insges.	10.150	100,0	-321	-3,1
darunter:					
- alleinhandelnde Tatverdächtige	männl.	7.921	87,3	-161	-2,0
	weibl.	884	82,0	-77	-8,0
	insges.	8.805	86,7	-238	-2,6
- als Tatverdächtige bereits in Erscheinung getretene Personen	männl.	6.969	76,8	-262	-3,6
	weibl.	684	63,5	-105	-13,3
	insges.	7.653	75,4	-367	-4,6
- Konsumenten harter Drogen	männl.	706	7,8	-534	-43,1
	weibl.	106	9,8	-111	-51,2
	insges.	812	8,0	-645	-44,3
- unter Alkohol- einfluß	männl.	818	9,0	46	6,0
	weibl.	68	6,3	-3	-4,2
	insges.	886	8,7	43	5,1
- Schußwaffe mitgeführt	männl.	61	0,7	-11	-15,3
	weibl.	1	0,1	-5	-83,3
	insges.	62	0,6	-16	-20,5

E) Nichtdeutsche Tatverdächtige nach dem Grund des Aufenthaltes

Grund des Aufenthaltes	Insgesamt		Veränderung zum Vorjahr	
	absolut	%	absolut	%
	1	2	3	4
Insgesamt	2.740	100,0	-323	-10,5
davon:				
- Illegal aufhältlich	73	2,7	-33	-31,1
- Legal aufhältlich	2.667	97,3	-290	-9,8
davon:				
- Tourist / Durchreisender	116	4,3	5	4,5
- Student / Schüler	64	2,4	-2	-3,0
- Arbeitnehmer	52	1,9	-23	-30,7
- Gewerbetreibender	8	0,3	-3	-27,3
- Asylbewerber	144	5,4	-99	-40,7
- Sonstige	2.283	85,6	-168	-6,9

C) Tatverdächtige nach Altersgruppen, Geschlecht und Staatsangehörigkeit (Tatverdächtigenbelastung)

Geschlecht	Insgesamt	Kinder			Jugendliche		Heranwachs.	Erwachsene					60 und mehr Jahre	21 und mehr Jahre	Geschlecht
		unter 8 Jahre	im Alter von ... bis unter ... Jahre			8 bis unter 21 Jahre	im Alter von ... bis unter ... Jahre			40 - 50	50 - 60				
			8 - 14	14 - 18	18 - 21		21 - 25	25 - 30	30 - 40						
1	2	3	4	5	6	7	8	9	10	11	12	13			
Alle Staatsangehörigkeiten													100,0 %		
männlich	9.072	0	50	1.364	1.768	3.182	1.945	1.508	1.661	647	110	19	5.890	männlich	
%	89,4	0,0	0,6	15,0	19,5	35,1	21,4	16,6	18,3	7,1	1,2	0,2	64,9	%	
TVBZ	602	x	61	1.899	3.196	1.526	2.165	1.277	589	235	54	6	453	TVBZ	
weiblich	1.078	0	21	199	187	407	210	162	189	85	19	6	671	weiblich	
%	10,6	0,0	1,9	18,5	17,3	37,8	19,5	15,0	17,5	7,9	1,8	0,6	62,2	%	
TVBZ	67	x	27	291	342	203	224	137	72	33	9	1	48	TVBZ	
insgesamt	10.150	0	71	1.563	1.955	3.589	2.155	1.670	1.850	732	129	25	6.561	insgesamt	
%	100,0	0,0	0,7	15,4	19,3	35,4	21,2	16,5	18,2	7,2	1,3	0,2	64,6	%	
TVBZ	327	x	45	1.114	1.776	878	1.173	706	339	138	31	3	243	TVBZ	
Deutsche													73,0%		
männlich	6.477	0	41	1.077	1.353	2.471	1.377	981	1.062	488	84	14	4.006	männlich	
%	87,4	0,0	0,6	16,6	20,9	38,2	21,3	15,1	16,4	7,5	1,3	0,2	61,8	%	
TVBZ	503	x	61	1.743	2.831	1.399	1.849	1.072	473	208	47	5	361	TVBZ	
weiblich	933	0	20	183	164	367	186	132	153	75	15	5	566	weiblich	
%	12,6	0,0	2,1	19,6	17,6	39,3	19,9	14,1	16,4	8,0	1,6	0,5	60,7	%	
TVBZ	67	x	31	309	345	215	241	143	72	33	8	1	46	TVBZ	
insgesamt	7.410	0	61	1.260	1.517	2.838	1.563	1.113	1.215	563	99	19	4.572	insgesamt	
%	100,0	0,0	0,8	17,0	20,5	38,3	21,1	15,0	16,4	7,6	1,3	0,3	61,7	%	
TVBZ	276	x	47	1.041	1.591	818	1.030	605	277	122	27	3	195	TVBZ	
Nichtdeutsche													27,0 %		
männlich	2.595	0	9	287	415	711	568	527	599	159	26	5	1.884	männlich	
%	94,7	0,0	0,3	11,1	16,0	27,4	21,9	20,3	23,1	6,1	1,0	0,2	72,6	%	
TVBZ	1.175	x	63	2.865	5.508	2.229	3.699	1.986	1.046	389	103	21	997	TVBZ	
weiblich	145	0	1	16	23	40	24	30	36	10	4	1	105	weiblich	
%	5,3	0,0	0,7	11,0	15,9	27,6	16,6	20,7	24,8	6,9	2,8	0,7	72,4	%	
TVBZ	73	x	8	174	321	135	145	115	72	32	16	5	62	TVBZ	
insgesamt	2.740	0	10	303	438	751	592	557	635	169	30	6	1.989	insgesamt	
%	100,0	0,0	0,4	11,1	16,0	27,4	21,6	20,3	23,2	6,2	1,1	0,2	72,6	%	
TVBZ	652	x	36	1.578	2.980	1.220	1.856	1.061	591	233	60	13	554	TVBZ	
darunter: Nichtdeutsche (ohne Illegale, Touristen - Durchreisende)													25,1 %		
männlich	2.415	0	9	275	382	666	528	485	553	153	26	4	1.749	männlich	
%	94,7	0,0	0,4	11,4	15,8	27,6	21,9	20,1	22,9	6,3	1,1	0,2	72,4	%	
TVBZ	1.093	x	63	2.746	5.070	2.088	3.438	1.828	966	374	103	17	926	TVBZ	
weiblich	136	0	1	16	21	38	22	26	35	10	4	1	98	weiblich	
%	5,3	0,0	0,7	11,8	15,4	27,9	16,2	19,1	25,7	7,4	2,9	0,7	72,1	%	
TVBZ	68	x	8	174	293	128	133	100	70	32	16	5	58	TVBZ	
insgesamt	2.551	0	10	291	403	704	550	511	588	163	30	5	1.847	insgesamt	
%	100,0	0,0	0,4	11,4	15,8	27,6	21,6	20,0	23,0	6,4	1,2	0,2	72,4	%	
TVBZ	607	x	36	1.515	2.742	1.143	1.724	973	548	225	60	11	515	TVBZ	

F) Opfer nach Altersgruppen und Geschlecht

Merkmal	Insgesamt	davon bei			
		vollendeter Straftat		versuchter Straftat	
		absolut	%	absolut	%
	1	2	3	4	5
Insgesamt					
männlich	8	7	87,5	1	12,5
weiblich	1	1	100,0	0	0,0
unter 6 Jahre					
männlich	0	0	0,0	0	0,0
weiblich	0	0	0,0	0	0,0
6 bis unter 14 Jahre					
männlich	0	0	0,0	0	0,0
weiblich	0	0	0,0	0	0,0
14 bis unter 18 Jahre					
männlich	1	1	100,0	0	0,0
weiblich	1	1	100,0	0	0,0
18 bis unter 21 Jahre					
männlich	1	1	100,0	0	0,0
weiblich	0	0	0,0	0	0,0
21 bis unter 60 Jahre					
männlich	6	5	83,3	1	16,7
weiblich	0	0	0,0	0	0,0
60 und mehr Jahre					
männlich	0	0	0,0	0	0,0
weiblich	0	0	0,0	0	0,0

G) Opfer nach der Beziehung zum Tatverdächtigen

Merkmal	Insgesamt	davon bei			
		vollendeter Straftat		versuchter Straftat	
		absolut	%	absolut	%
	1	2	3	4	5
Verwandschaft					
männlich	0	0	0,0	0	0,0
weiblich	0	0	0,0	0	0,0
Bekanntschaft					
männlich	2	2	100,0	0	0,0
weiblich	0	0	0,0	0	0,0
Landsmann					
männlich	0	0	0,0	0	0,0
weiblich	0	0	0,0	0	0,0
flüchtige Vorbeziehung					
männlich	2	2	100,0	0	0,0
weiblich	0	0	0,0	0	0,0
keine Vorbeziehung					
männlich	4	3	75,0	1	25,0
weiblich	1	1	100,0	0	0,0
ungeklärt					
männlich	0	0	0,0	0	0,0
weiblich	0	0	0,0	0	0,0

H) Straftaten nach der Schadenshöhe (Wert des erlangten Gutes)

Schadensgruppe	Zahl der Fälle	
	absolut	%
Schadenssumme	1	2
bis unter 15 EUR	11	64,7
bis unter 50 EUR	1	5,9
bis unter 250 EUR	2	11,8
bis unter 500 EUR	1	5,9
bis unter 2.500 EUR	2	11,8
bis unter 5.000 EUR	0	0,0
bis unter 25.000 EUR	0	0,0
bis unter 50.000 EUR	0	0,0
und mehr	0	0,0

Schadenssumme in EUR 1.766
 Veränderung zum Vorjahr -8.680
 Anteil am Gesamtschaden in % 0,0

Erfasste und aufgeklärte Straftaten
- nach Kalenderjahren -

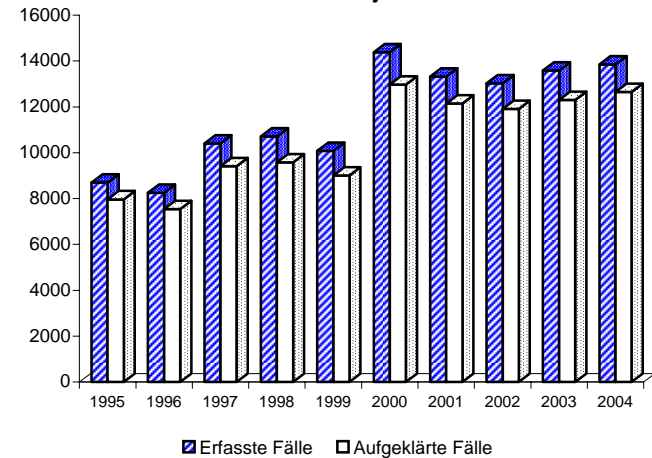

Einzeldaten siehe Tabelle B

A) Straftaten

Merkmal	Insgesamt		Veränderung zum Vorjahr	
	absolut	%	absolut	%
	1	2	3	4
Erfasste Fälle				
Insgesamt	58	100,0	-52	-47,3
darunter:				
- versuchte Fälle	3	5,2	0	0,0
- aufgeklärte Fälle	23	39,7	-25	-52,1
- mit Schußwaffe				
- gedroht	0	0,0	0	0,0
- geschossen	0	0,0	0	0,0
Aufgeklärte Fälle				
Insgesamt	23	100,0	-25	-52,1
darunter begangen:				
- von allein handelnden Tatverdächtigen	14	60,9	-17	-54,8
- von bereits in Erscheinung getretenen Tatverdächtigen	22	95,7	-21	-48,8
- von Konsumenten harter Drogen	5	21,7	-6	-54,5
- von Tatverdächtigen unter Alkoholeinfluß	0	0,0	-1	-100,0
- unter Mitführung einer Schußwaffe	0	0,0	0	0,0

B) Erfasste Fälle, Versuche und aufgeklärte Fälle nach Kalenderjahren

Jahr	Erfasste Fälle	Anteil an allen Straftaten %	Veränderung zum Vorjahr (von Sp. 1)		Versuche		Aufgeklärte Fälle		Häufigkeitszahl
			absolut	%	absolut	%	absolut	%	
1	2	3	4	5	6	7	8	9	
1995	149	0,0	35	30,7	10	6,7	75	50,3	4,3
1996	135	0,0	-14	-9,4	5	3,7	71	52,6	3,9
1997	92	0,0	-43	-31,9	3	3,3	44	47,8	2,7
1998	121	0,0	29	31,5	3	2,5	58	47,9	3,5
1999	71	0,0	-50	-41,3	4	5,6	32	45,1	2,1
2000	107	0,0	36	50,7	7	6,5	48	44,9	3,2
2001	133	0,0	26	24,3	11	8,3	86	64,7	3,9
2002	148	0,0	15	11,3	10	6,8	81	54,7	4,4
2003	110	0,0	-38	-25,7	3	2,7	48	43,6	3,2
2004	58	0,0	-52	-47,3	3	5,2	23	39,7	1,7

D) Sonstige Angaben zum Tatverdächtigen

Merkmal		Insgesamt		Veränderung zum Vorjahr	
		absolut	%	absolut	%
		1	2	3	4
Tatverdächtige	männl.	29	96,7	-3	-9,4
	weibl.	1	3,3	-6	-85,7
	insges.	30	100,0	-9	-23,1
darunter:					
- alleinhandelnde Tatverdächtige	männl.	13	44,8	-5	-27,8
	weibl.	1	100,0	-6	-85,7
	insges.	14	46,7	-11	-44,0
- als Tatverdächtige bereits in Erscheinung getretene Personen	männl.	27	93,1	-2	-6,9
	weibl.	1	100,0	-4	-80,0
	insges.	28	93,3	-6	-17,6
- Konsumenten harter Drogen	männl.	5	17,2	1	25,0
	weibl.	0	0,0	-1	-100,0
	insges.	5	16,7	0	0,0
- unter Alkohol- einfluß	männl.	0	0,0	-2	-100,0
	weibl.	0	0,0	0	0,0
	insges.	0	0,0	-2	-100,0
- Schußwaffe mitgeführt	männl.	0	0,0	0	0,0
	weibl.	0	0,0	0	0,0
	insges.	0	0,0	0	0,0

E) Nichtdeutsche Tatverdächtige nach dem Grund des Aufenthaltes

Grund des Aufenthaltes	Insgesamt		Veränderung zum Vorjahr	
	absolut	%	absolut	%
	1	2	3	4
Insgesamt	7	100,0	-1	-12,5
davon:				
- Illegal aufhältlich	0	0,0	0	0,0
- Legal aufhältlich	7	100,0	-1	-12,5
davon:				
- Tourist / Durchreisender	0	0,0	0	0,0
- Student / Schüler	0	0,0	0	0,0
- Arbeitnehmer	0	0,0	0	0,0
- Gewerbetreibender	0	0,0	0	0,0
- Asylbewerber	0	0,0	0	0,0
- Sonstige	7	100,0	-1	-12,5

Direkte Beschaffungskriminalität
(beinhaltet Schlüsselzahlen 2180, 3/4710, 3/4720, 3/4730, 3/4740, 3/4750 und 5420)

Berlin 2004

8911 +

C) Tatverdächtige nach Altersgruppen, Geschlecht und Staatsangehörigkeit (Tatverdächtigenbelastung)

Geschlecht	Insgesamt	Kinder			Jugendliche	Heranwachs.	Erwachsene						Geschlecht	
		unter 8 Jahre	im Alter von ... bis unter ... Jahre			8 bis unter 21 Jahre	im Alter von ... bis unter ... Jahre					60 und mehr Jahre		21 und mehr Jahre
			8 - 14	14 - 18	18 - 21		21 - 25	25 - 30	30 - 40	40 - 50	50 - 60			
1	2	3	4	5	6	7	8	9	10	11	12	13		
Alle Staatsangehörigkeiten													100,0 %	
männlich	29	0	0	4	9	13	8	1	4	3	0	0	16	männlich
%	96,7	0,0	0,0	13,8	31,0	44,8	27,6	3,4	13,8	10,3	0,0	0,0	55,2	%
TVBZ	2	x	0	6	16	6	9	1	1	1	0	0	1	TVBZ
weiblich	1	0	0	1	0	1	0	0	0	0	0	0	0	weiblich
%	3,3	0,0	0,0	100,0	0,0	100,0	0,0	0,0	0,0	0,0	0,0	0,0	0,0	%
TVBZ	0	x	0	1	0	0	0	0	0	0	0	0	0	TVBZ
insgesamt	30	0	0	5	9	14	8	1	4	3	0	0	16	insgesamt
%	100,0	0,0	0,0	16,7	30,0	46,7	26,7	3,3	13,3	10,0	0,0	0,0	53,3	%
TVBZ	1	x	0	4	8	3	4	0	1	1	0	0	1	TVBZ
Deutsche													76,7%	
männlich	22	0	0	2	9	11	4	1	3	3	0	0	11	männlich
%	95,7	0,0	0,0	9,1	40,9	50,0	18,2	4,5	13,6	13,6	0,0	0,0	50,0	%
TVBZ	2	x	0	3	19	6	5	1	1	1	0	0	1	TVBZ
weiblich	1	0	0	1	0	1	0	0	0	0	0	0	0	weiblich
%	4,3	0,0	0,0	100,0	0,0	100,0	0,0	0,0	0,0	0,0	0,0	0,0	0,0	%
TVBZ	0	x	0	2	0	1	0	0	0	0	0	0	0	TVBZ
insgesamt	23	0	0	3	9	12	4	1	3	3	0	0	11	insgesamt
%	100,0	0,0	0,0	13,0	39,1	52,2	17,4	4,3	13,0	13,0	0,0	0,0	47,8	%
TVBZ	1	x	0	2	9	3	3	1	1	1	0	0	0	TVBZ
Nichtdeutsche													23,3 %	
männlich	7	0	0	2	0	2	4	0	1	0	0	0	5	männlich
%	100,0	0,0	0,0	28,6	0,0	28,6	57,1	0,0	14,3	0,0	0,0	0,0	71,4	%
TVBZ	3	x	0	20	0	6	26	0	2	0	0	0	3	TVBZ
weiblich	0	0	0	0	0	0	0	0	0	0	0	0	0	weiblich
%	0,0	0,0	0,0	0,0	0,0	0,0	0,0	0,0	0,0	0,0	0,0	0,0	0,0	%
TVBZ	0	x	0	0	0	0	0	0	0	0	0	0	0	TVBZ
insgesamt	7	0	0	2	0	2	4	0	1	0	0	0	5	insgesamt
%	100,0	0,0	0,0	28,6	0,0	28,6	57,1	0,0	14,3	0,0	0,0	0,0	71,4	%
TVBZ	2	x	0	10	0	3	13	0	1	0	0	0	1	TVBZ
darunter: Nichtdeutsche (ohne Illegale, Touristen - Durchreisende)													23,3 %	
männlich	7	0	0	2	0	2	4	0	1	0	0	0	5	männlich
%	100,0	0,0	0,0	28,6	0,0	28,6	57,1	0,0	14,3	0,0	0,0	0,0	71,4	%
TVBZ	3	x	0	20	0	6	26	0	2	0	0	0	3	TVBZ
weiblich	0	0	0	0	0	0	0	0	0	0	0	0	0	weiblich
%	0,0	0,0	0,0	0,0	0,0	0,0	0,0	0,0	0,0	0,0	0,0	0,0	0,0	%
TVBZ	0	x	0	0	0	0	0	0	0	0	0	0	0	TVBZ
insgesamt	7	0	0	2	0	2	4	0	1	0	0	0	5	insgesamt
%	100,0	0,0	0,0	28,6	0,0	28,6	57,1	0,0	14,3	0,0	0,0	0,0	71,4	%
TVBZ	2	x	0	10	0	3	13	0	1	0	0	0	1	TVBZ

F) Opfer nach Altersgruppen und Geschlecht

Merkmal	Insgesamt	davon bei			
		vollendeter Straftat		versuchter Straftat	
		absolut	%	absolut	%
	1	2	3	4	5
Insgesamt					
männlich	8	7	87,5	1	12,5
weiblich	1	1	100,0	0	0,0
unter 6 Jahre					
männlich	0	0	0,0	0	0,0
weiblich	0	0	0,0	0	0,0
6 bis unter 14 Jahre					
männlich	0	0	0,0	0	0,0
weiblich	0	0	0,0	0	0,0
14 bis unter 18 Jahre					
männlich	1	1	100,0	0	0,0
weiblich	1	1	100,0	0	0,0
18 bis unter 21 Jahre					
männlich	1	1	100,0	0	0,0
weiblich	0	0	0,0	0	0,0
21 bis unter 60 Jahre					
männlich	6	5	83,3	1	16,7
weiblich	0	0	0,0	0	0,0
60 und mehr Jahre					
männlich	0	0	0,0	0	0,0
weiblich	0	0	0,0	0	0,0

G) Opfer nach der Beziehung zum Tatverdächtigen

Merkmal	Insgesamt	davon bei			
		vollendeter Straftat		versuchter Straftat	
		absolut	%	absolut	%
	1	2	3	4	5
Verwandtschaft					
männlich	0	0	0,0	0	0,0
weiblich	0	0	0,0	0	0,0
Bekanntschaft					
männlich	2	2	100,0	0	0,0
weiblich	0	0	0,0	0	0,0
Landsmann					
männlich	0	0	0,0	0	0,0
weiblich	0	0	0,0	0	0,0
flüchtige Vorbeziehung					
männlich	2	2	100,0	0	0,0
weiblich	0	0	0,0	0	0,0
keine Vorbeziehung					
männlich	4	3	75,0	1	25,0
weiblich	1	1	100,0	0	0,0
ungeklärt					
männlich	0	0	0,0	0	0,0
weiblich	0	0	0,0	0	0,0

H) Straftaten nach der Schadenshöhe (Wert des erlangten Gutes)

Schadensgruppe	Zahl der Fälle	
	absolut	%
Schadenssumme	1	2
bis unter 15 EUR	11	64,7
bis unter 50 EUR	1	5,9
bis unter 250 EUR	2	11,8
bis unter 500 EUR	1	5,9
bis unter 2.500 EUR	2	11,8
bis unter 5.000 EUR	0	0,0
bis unter 25.000 EUR	0	0,0
bis unter 50.000 EUR	0	0,0
und mehr	0	0,0
Schadenssumme in EUR	1.766	
Veränderung zum Vorjahr	-8.680	-83,1
Anteil am Gesamtschaden in %		0,0

Erfasste und aufgeklärte Straftaten
- nach Kalenderjahren -

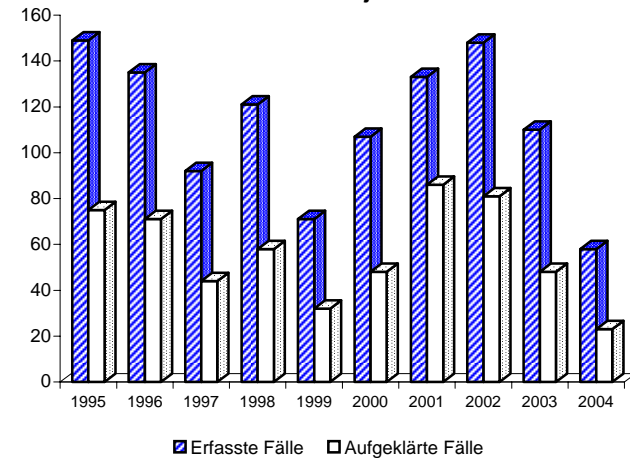

Einzeldaten siehe Tabelle B

A) Straftaten

Merkmal	Insgesamt		Veränderung zum Vorjahr	
	absolut	%	absolut	%
	1	2	3	4
Erfasste Fälle				
Insgesamt	21.501	100,0	37	0,2
darunter:				
- versuchte Fälle	3.661	17,0	-64	-1,7
- aufgeklärte Fälle	13.139	61,1	-114	-0,9
- mit Schußwaffe				
- gedroht	490	2,3	-81	-14,2
- geschossen	142	0,7	-82	-36,6
Aufgeklärte Fälle				
Insgesamt	13.139	100,0	-114	-0,9
darunter begangen:				
- von allein handelnden Tatverdächtigen	8.206	62,5	-109	-1,3
- von bereits in Erscheinung getretenen Tatverdächtigen	10.738	81,7	-379	-3,4
- von Konsumenten harter Drogen	403	3,1	-132	-24,7
- von Tatverdächtigen unter Alkoholeinfluß	3.817	29,1	122	3,3
- unter Mitführung einer Schußwaffe	408	3,1	-168	-29,2

B) Erfasste Fälle, Versuche und aufgeklärte Fälle nach Kalenderjahren

Jahr	Erfasste Fälle	Anteil an allen Straftaten %	Veränderung zum Vorjahr (von Sp. 1)		Versuche		Aufgeklärte Fälle		Häufigkeitszahl
			absolut	%	absolut	%	absolut	%	
1	2	3	4	5	6	7	8	9	
1995	21.235	3,7	2.215	11,6	3.219	15,2	11.922	56,1	611,6
1996	22.037	3,7	802	3,8	3.311	15,0	12.495	56,7	634,8
1997	22.163	3,7	126	0,6	3.508	15,8	12.956	58,5	640,8
1998	21.213	3,6	-950	-4,3	3.408	16,1	12.764	60,2	619,2
1999	20.858	3,6	-355	-1,7	3.537	17,0	12.386	59,4	613,7
2000	20.143	3,6	-715	-3,4	3.429	17,0	11.899	59,1	594,8
2001	20.478	3,6	335	1,7	3.352	16,4	12.447	60,8	605,5
2002	22.118	3,8	1.640	8,0	3.691	16,7	13.458	60,8	652,7
2003	21.464	3,8	-654	-3,0	3.725	17,4	13.253	61,7	632,7
2004	21.501	4,0	37	0,2	3.661	17,0	13.139	61,1	634,5

D) Sonstige Angaben zum Tatverdächtigen

Merkmal		Insgesamt		Veränderung zum Vorjahr	
		absolut	%	absolut	%
		1	2	3	4
Tatverdächtige	männl.	12.664	84,1	21	0,2
	weibl.	2.398	15,9	164	7,3
	insges.	15.062	100,0	185	1,2
darunter:					
- alleinhandelnde Tatverdächtige	männl.	5.899	46,6	-210	-3,4
	weibl.	1.177	49,1	97	9,0
	insges.	7.076	47,0	-113	-1,6
- als Tatverdächtige bereits in Erscheinung getretene Personen	männl.	9.588	75,7	-266	-2,7
	weibl.	1.421	59,3	40	2,9
	insges.	11.009	73,1	-226	-2,0
- Konsumenten harter Drogen	männl.	301	2,4	-90	-23,0
	weibl.	36	1,5	-10	-21,7
	insges.	337	2,2	-100	-22,9
- unter Alkohol- einfluß	männl.	3.797	30,0	65	1,7
	weibl.	469	19,6	33	7,6
	insges.	4.266	28,3	98	2,4
- Schußwaffe mitgeführt	männl.	450	3,6	-102	-18,5
	weibl.	20	0,8	0	0,0
	insges.	470	3,1	-102	-17,8

E) Nichtdeutsche Tatverdächtige nach dem Grund des Aufenthaltes

Grund des Aufenthaltes	Insgesamt		Veränderung zum Vorjahr	
	absolut	%	absolut	%
	1	2	3	4
Insgesamt	4.840	100,0	-73	-1,5
davon:				
- Illegal aufhältlich	133	2,7	4	3,1
- Legal aufhältlich	4.707	97,3	-77	-1,6
davon:				
- Tourist / Durchreisender	149	3,2	13	9,6
- Student / Schüler	433	9,2	-22	-4,8
- Arbeitnehmer	149	3,2	-99	-39,9
- Gewerbetreibender	33	0,7	-6	-15,4
- Asylbewerber	176	3,7	-50	-22,1
- Sonstige	3.767	80,0	87	2,4

C) Tatverdächtige nach Altersgruppen, Geschlecht und Staatsangehörigkeit (Tatverdächtigenbelastung)

Geschlecht	Insgesamt	Kinder			Jugendliche		Heranwachs.	Erwachsene					60 und mehr Jahre	21 und mehr Jahre	Geschlecht
		unter 8 Jahre	im Alter			8 bis unter 21 Jahre	im Alter								
			8 - 14	14 - 18	18 - 21		21 - 25	25 - 30	30 - 40	40 - 50	50 - 60				
1	2	3	4	5	6	7	8	9	10	11	12	13			
Alle Staatsangehörigkeiten														100,0 %	
männlich	12.664	24	714	2.594	1.958	5.266	1.805	1.356	2.092	1.316	518	287	7.374	männlich	
%	84,1	0,2	5,6	20,5	15,5	41,6	14,3	10,7	16,5	10,4	4,1	2,3	58,2	%	
TVBZ	839	x	878	3.612	3.539	2.526	2.010	1.148	742	479	253	87	568	TVBZ	
weiblich	2.398	4	187	627	225	1.039	189	196	397	351	136	86	1.355	weiblich	
%	15,9	0,2	7,8	26,1	9,4	43,3	7,9	8,2	16,6	14,6	5,7	3,6	56,5	%	
TVBZ	150	x	243	916	411	519	201	165	150	136	65	19	97	TVBZ	
insgesamt	15.062	28	901	3.221	2.183	6.305	1.994	1.552	2.489	1.667	654	373	8.729	insgesamt	
%	100,0	0,2	6,0	21,4	14,5	41,9	13,2	10,3	16,5	11,1	4,3	2,5	58,0	%	
TVBZ	484	x	569	2.297	1.983	1.543	1.086	656	456	313	158	47	323	TVBZ	
Deutsche														67,9%	
männlich	8.453	18	465	1.719	1.357	3.541	1.229	791	1.287	932	405	250	4.894	männlich	
%	82,7	0,2	5,5	20,3	16,1	41,9	14,5	9,4	15,2	11,0	4,8	3,0	57,9	%	
TVBZ	656	x	694	2.781	2.840	2.005	1.651	864	573	398	226	82	441	TVBZ	
weiblich	1.769	3	143	484	177	804	146	132	253	254	103	74	962	weiblich	
%	17,3	0,2	8,1	27,4	10,0	45,4	8,3	7,5	14,3	14,4	5,8	4,2	54,4	%	
TVBZ	126	x	225	817	372	472	189	143	118	113	56	17	78	TVBZ	
insgesamt	10.222	21	608	2.203	1.534	4.345	1.375	923	1.540	1.186	508	324	5.856	insgesamt	
%	100,0	0,2	5,9	21,6	15,0	42,5	13,5	9,0	15,1	11,6	5,0	3,2	57,3	%	
TVBZ	379	x	466	1.820	1.608	1.252	906	501	351	258	139	44	250	TVBZ	
Nichtdeutsche														32,1 %	
männlich	4.211	6	249	875	601	1.725	576	565	805	384	113	37	2.480	männlich	
%	87,0	0,1	5,9	20,8	14,3	41,0	13,7	13,4	19,1	9,1	2,7	0,9	58,9	%	
TVBZ	1.904	x	1.735	8.736	7.976	5.407	3.751	2.130	1.406	939	446	157	1.312	TVBZ	
weiblich	629	1	44	143	48	235	43	64	144	97	33	12	393	weiblich	
%	13,0	0,2	7,0	22,7	7,6	37,4	6,8	10,2	22,9	15,4	5,2	1,9	62,5	%	
TVBZ	315	x	330	1.556	670	792	260	246	287	307	134	58	231	TVBZ	
insgesamt	4.840	7	293	1.018	649	1.960	619	629	949	481	146	49	2.873	insgesamt	
%	100,0	0,1	6,1	21,0	13,4	40,5	12,8	13,0	19,6	9,9	3,0	1,0	59,4	%	
TVBZ	1.150	x	1.059	5.301	4.416	3.183	1.941	1.198	884	663	292	110	801	TVBZ	
darunter: Nichtdeutsche (ohne Illegale, Touristen - Durchreisende)														30,3 %	
männlich	3.957	5	247	860	567	1.674	524	511	745	356	107	35	2.278	männlich	
%	86,8	0,1	6,2	21,7	14,3	42,3	13,2	12,9	18,8	9,0	2,7	0,9	57,6	%	
TVBZ	1.789	x	1.721	8.586	7.525	5.247	3.412	1.926	1.301	871	423	148	1.206	TVBZ	
weiblich	601	1	42	141	46	229	43	60	134	90	33	11	371	weiblich	
%	13,2	0,2	7,0	23,5	7,7	38,1	7,2	10,0	22,3	15,0	5,5	1,8	61,7	%	
TVBZ	301	x	315	1.534	642	772	260	231	267	284	134	53	218	TVBZ	
insgesamt	4.558	6	289	1.001	613	1.903	567	571	879	446	140	46	2.649	insgesamt	
%	100,0	0,1	6,3	22,0	13,4	41,8	12,4	12,5	19,3	9,8	3,1	1,0	58,1	%	
TVBZ	1.083	x	1.044	5.212	4.171	3.090	1.778	1.087	819	615	280	103	738	TVBZ	

F) Opfer nach Altersgruppen und Geschlecht

Merkmal	Insgesamt	davon bei			
		vollendeter Straftat		versuchter Straftat	
		absolut	%	absolut	%
	1	2	3	4	5
Insgesamt					
männlich	18.396	15.341	83,4	3.055	16,6
weiblich	7.320	5.985	81,8	1.335	18,2
unter 6 Jahre					
männlich	65	36	55,4	29	44,6
weiblich	64	33	51,6	31	48,4
6 bis unter 14 Jahre					
männlich	1.375	1.064	77,4	311	22,6
weiblich	448	359	80,1	89	19,9
14 bis unter 18 Jahre					
männlich	3.889	3.382	87,0	507	13,0
weiblich	957	817	85,4	140	14,6
18 bis unter 21 Jahre					
männlich	2.350	2.105	89,6	245	10,4
weiblich	621	543	87,4	78	12,6
21 bis unter 60 Jahre					
männlich	10.124	8.279	81,8	1.845	18,2
weiblich	4.373	3.528	80,7	845	19,3
60 und mehr Jahre					
männlich	593	475	80,1	118	19,9
weiblich	857	705	82,3	152	17,7

G) Opfer nach der Beziehung zum Tatverdächtigen

Merkmal	Insgesamt	davon bei			
		vollendeter Straftat		versuchter Straftat	
		absolut	%	absolut	%
	1	2	3	4	5
Verwandtschaft					
männlich	439	347	79,0	92	21,0
weiblich	815	674	82,7	141	17,3
Bekanntschaft					
männlich	2.442	2.012	82,4	430	17,6
weiblich	1.770	1.505	85,0	265	15,0
Landsmann					
männlich	108	92	85,2	16	14,8
weiblich	19	18	94,7	1	5,3
flüchtige Vorbeziehung					
männlich	1.322	1.116	84,4	206	15,6
weiblich	361	304	84,2	57	15,8
keine Vorbeziehung					
männlich	12.544	10.630	84,7	1.914	15,3
weiblich	3.976	3.226	81,1	750	18,9
ungeklärt					
männlich	1.541	1.144	74,2	397	25,8
weiblich	379	258	68,1	121	31,9

H) Straftaten nach der Schadenshöhe (Wert des erlangten Gutes)

Schadensgruppe	Zahl der Fälle	
	absolut	%
Schadenssumme	1	2
15 bis unter 15 EUR	1.391	20,1
15 bis unter 50 EUR	658	9,5
50 bis unter 250 EUR	2.643	38,2
250 bis unter 500 EUR	1.051	15,2
500 bis unter 2.500 EUR	897	13,0
2.500 bis unter 5.000 EUR	123	1,8
5.000 bis unter 25.000 EUR	124	1,8
25.000 bis unter 50.000 EUR	15	0,2
50.000 und mehr	15	0,2

Schadenssumme in EUR 6.758.484
 Veränderung zum Vorjahr -2.335.603 -25,7
 Anteil am Gesamtschaden in % 0,7

Erfasste und aufgeklärte Straftaten
 - nach Kalenderjahren -

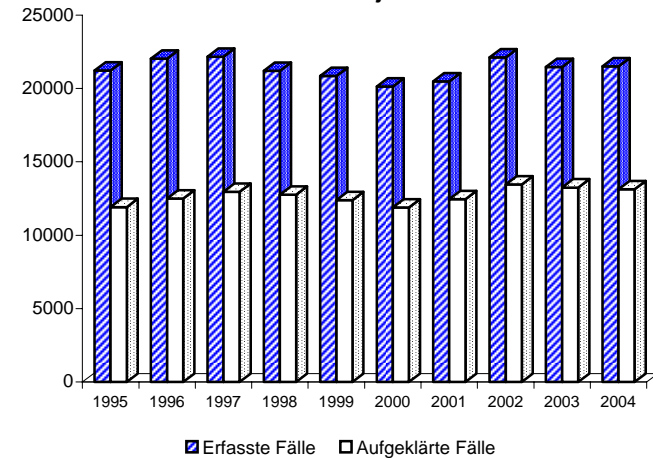

Einzeldaten siehe Tabelle B

Berlin 2004

8930 +

A) Straftaten

Merkmal	Insgesamt		Veränderung zum Vorjahr	
	absolut	%	absolut	%
	1	2	3	4
Erfasste Fälle				
Insgesamt	7.724	100,0	-1.554	-16,7
darunter:				
- versuchte Fälle	147	1,9	-327	-69,0
- aufgeklärte Fälle	5.879	76,1	-2.086	-26,2
- mit Schußwaffe				
- gedroht	0	0,0	0	0,0
- geschossen	0	0,0	0	0,0
Aufgeklärte Fälle				
Insgesamt	5.879	100,0	-2.086	-26,2
darunter begangen:				
- von allein handelnden Tatverdächtigen	4.451	75,7	-1.293	-22,5
- von bereits in Erscheinung getretenen Tatverdächtigen	3.994	67,9	-961	-19,4
- von Konsumenten harter Drogen	34	0,6	13	61,9
- von Tatverdächtigen unter Alkoholeinfluß	22	0,4	-23	-51,1
- unter Mitführung einer Schußwaffe	29	0,5	-68	-70,1

B) Erfasste Fälle, Versuche und aufgeklärte Fälle nach Kalenderjahren

Jahr	Erfasste Fälle	Anteil an allen Straftaten %	Veränderung zum Vorjahr (von Sp. 1)		Versuche		Aufgeklärte Fälle		Häufigkeitszahl
			absolut	%	absolut	%	absolut	%	
1	2	3	4	5	6	7	8	9	
1995	10.269	1,8	4.988	94,5	117	1,1	9.454	92,1	295,8
1996	14.525	2,4	4.256	41,4	602	4,1	13.791	94,9	418,4
1997	13.266	2,2	-1.259	-8,7	107	0,8	12.644	95,3	383,5
1998	14.843	2,5	1.577	11,9	1.432	9,6	14.399	97,0	433,3
1999	9.863	1,7	-4.980	-33,6	182	1,8	9.490	96,2	290,2
2000	9.443	1,7	-420	-4,3	64	0,7	8.982	95,1	278,8
2001	8.909	1,6	-534	-5,7	138	1,5	7.255	81,4	263,4
2002	8.151	1,4	-758	-8,5	100	1,2	7.228	88,7	240,6
2003	9.278	1,6	1.127	13,8	474	5,1	7.965	85,8	273,5
2004	7.724	1,4	-1.554	-16,7	147	1,9	5.879	76,1	227,9

D) Sonstige Angaben zum Tatverdächtigen

Merkmal		Insgesamt		Veränderung zum Vorjahr	
		absolut	%	absolut	%
		1	2	3	4
Tatverdächtige	männl.	3.544	79,7	-468	-11,7
	weibl.	902	20,3	-47	-5,0
	insges.	4.446	100,0	-515	-10,4
darunter:					
- alleinhandelnde Tatverdächtige	männl.	2.122	59,9	-347	-14,1
	weibl.	567	62,9	27	5,0
	insges.	2.689	60,5	-320	-10,6
- als Tatverdächtige bereits in Erscheinung getretene Personen	männl.	2.227	62,8	-227	-9,3
	weibl.	394	43,7	-43	-9,8
	insges.	2.621	59,0	-270	-9,3
- Konsumenten harter Drogen	männl.	29	0,8	11	61,1
	weibl.	4	0,4	0	0,0
	insges.	33	0,7	11	50,0
- unter Alkohol- einfluß	männl.	17	0,5	-5	-22,7
	weibl.	5	0,6	2	66,7
	insges.	22	0,5	-3	-12,0
- Schußwaffe mitgeführt	männl.	7	0,2	-6	-46,2
	weibl.	3	0,3	2	200,0
	insges.	10	0,2	-4	-28,6

E) Nichtdeutsche Tatverdächtige nach dem Grund des Aufenthaltes

Grund des Aufenthaltes	Insgesamt		Veränderung zum Vorjahr	
	absolut	%	absolut	%
	1	2	3	4
Insgesamt	993	100,0	-47	-4,5
davon:				
- Illegal aufhältlich	19	1,9	-22	-53,7
- Legal aufhältlich	974	98,1	-25	-2,5
davon:				
- Tourist / Durchreisender	22	2,3	15	214,3
- Student / Schüler	7	0,7	5	250,0
- Arbeitnehmer	60	6,2	0	0,0
- Gewerbetreibender	293	30,1	-46	-13,6
- Asylbewerber	19	2,0	-12	-38,7
- Sonstige	573	58,8	13	2,3

C) Tatverdächtige nach Altersgruppen, Geschlecht und Staatsangehörigkeit (Tatverdächtigenbelastung)

Geschlecht	Insgesamt	Kinder			Jugendliche		Heranwachs.	Erwachsene					60 und mehr Jahre	21 und mehr Jahre	Geschlecht
		unter 8 Jahre	im Alter von ... bis unter ... Jahre			8 bis unter 21 Jahre	im Alter von ... bis unter ... Jahre			40 - 50	50 - 60				
			8 - 14	14 - 18	18 - 21		21 - 25	25 - 30	30 - 40						
1	2	3	4	5	6	7	8	9	10	11	12	13			
Alle Staatsangehörigkeiten													100,0 %		
männlich	3.544	0	0	41	84	125	183	324	1.079	940	625	268	3.419	männlich	
%	79,7	0,0	0,0	1,2	2,4	3,5	5,2	9,1	30,4	26,5	17,6	7,6	96,5	%	
TVBZ	235	x	0	57	152	60	204	274	383	342	305	81	263	TVBZ	
weiblich	902	0	0	9	37	46	62	90	265	253	143	43	856	weiblich	
%	20,3	0,0	0,0	1,0	4,1	5,1	6,9	10,0	29,4	28,0	15,9	4,8	94,9	%	
TVBZ	56	x	0	13	68	23	66	76	100	98	68	9	61	TVBZ	
insgesamt	4.446	0	0	50	121	171	245	414	1.344	1.193	768	311	4.275	insgesamt	
%	100,0	0,0	0,0	1,1	2,7	3,8	5,5	9,3	30,2	26,8	17,3	7,0	96,2	%	
TVBZ	143	x	0	36	110	42	133	175	246	224	185	40	158	TVBZ	
Deutsche													77,7%		
männlich	2.734	0	0	26	61	87	133	199	782	745	546	242	2.647	männlich	
%	79,2	0,0	0,0	1,0	2,2	3,2	4,9	7,3	28,6	27,2	20,0	8,9	96,8	%	
TVBZ	213	x	0	42	128	49	179	217	348	318	304	79	238	TVBZ	
weiblich	719	0	0	7	23	30	47	66	201	213	124	38	689	weiblich	
%	20,8	0,0	0,0	1,0	3,2	4,2	6,5	9,2	28,0	29,6	17,2	5,3	95,8	%	
TVBZ	51	x	0	12	48	18	61	71	94	94	67	9	56	TVBZ	
insgesamt	3.453	0	0	33	84	117	180	265	983	958	670	280	3.336	insgesamt	
%	100,0	0,0	0,0	1,0	2,4	3,4	5,2	7,7	28,5	27,7	19,4	8,1	96,6	%	
TVBZ	128	x	0	27	88	34	119	144	224	208	184	38	142	TVBZ	
Nichtdeutsche													22,3 %		
männlich	810	0	0	15	23	38	50	125	297	195	79	26	772	männlich	
%	81,6	0,0	0,0	1,9	2,8	4,7	6,2	15,4	36,7	24,1	9,8	3,2	95,3	%	
TVBZ	367	x	0	150	305	119	326	471	519	477	312	110	409	TVBZ	
weiblich	183	0	0	2	14	16	15	24	64	40	19	5	167	weiblich	
%	18,4	0,0	0,0	1,1	7,7	8,7	8,2	13,1	35,0	21,9	10,4	2,7	91,3	%	
TVBZ	92	x	0	22	195	54	91	92	128	126	77	24	98	TVBZ	
insgesamt	993	0	0	17	37	54	65	149	361	235	98	31	939	insgesamt	
%	100,0	0,0	0,0	1,7	3,7	5,4	6,5	15,0	36,4	23,7	9,9	3,1	94,6	%	
TVBZ	236	x	0	89	252	88	204	284	336	324	196	70	262	TVBZ	
darunter: Nichtdeutsche (ohne Illegale, Touristen - Durchreisende)													21,4 %		
männlich	775	0	0	14	19	33	45	118	290	189	78	22	742	männlich	
%	81,4	0,0	0,0	1,8	2,5	4,3	5,8	15,2	37,4	24,4	10,1	2,8	95,7	%	
TVBZ	351	x	0	140	252	103	293	445	507	462	308	93	393	TVBZ	
weiblich	177	0	0	1	14	15	12	23	63	40	19	5	162	weiblich	
%	18,6	0,0	0,0	0,6	7,9	8,5	6,8	13,0	35,6	22,6	10,7	2,8	91,5	%	
TVBZ	89	x	0	11	195	51	73	88	126	126	77	24	95	TVBZ	
insgesamt	952	0	0	15	33	48	57	141	353	229	97	27	904	insgesamt	
%	100,0	0,0	0,0	1,6	3,5	5,0	6,0	14,8	37,1	24,1	10,2	2,8	95,0	%	
TVBZ	226	x	0	78	225	78	179	268	329	316	194	61	252	TVBZ	

H) Straftaten nach der Schadenshöhe (Wert des erlangten Gutes)

Schadensgruppe	Zahl der Fälle	
	absolut	%
Schadenssumme	1	2
bis unter 15 EUR	1.226	23,1
bis unter 50 EUR	362	6,8
bis unter 250 EUR	957	18,1
bis unter 500 EUR	215	4,1
bis unter 2.500 EUR	697	13,2
bis unter 5.000 EUR	388	7,3
bis unter 25.000 EUR	730	13,8
bis unter 50.000 EUR	182	3,4
und mehr	540	10,2

Schadenssumme in EUR	456.071.669	
Veränderung zum Vorjahr	-415.736.040	-47,7
Anteil am Gesamtschaden in %		49,5

Deutsche und Nichtdeutsche Tatverdächtige nach Altersgruppen (%)

Die Proportionen der Säulen entsprechen den unterschiedlichen Summen jeder Wertserie

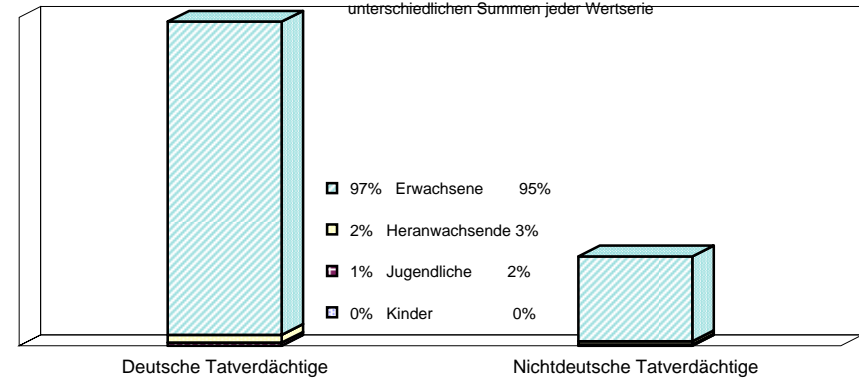

Nichtdeutsche ohne Illegale, Touristen/Durchreisende
Einzeldaten siehe Tabelle C

Erfasste und aufgeklärte Straftaten - nach Kalenderjahren -

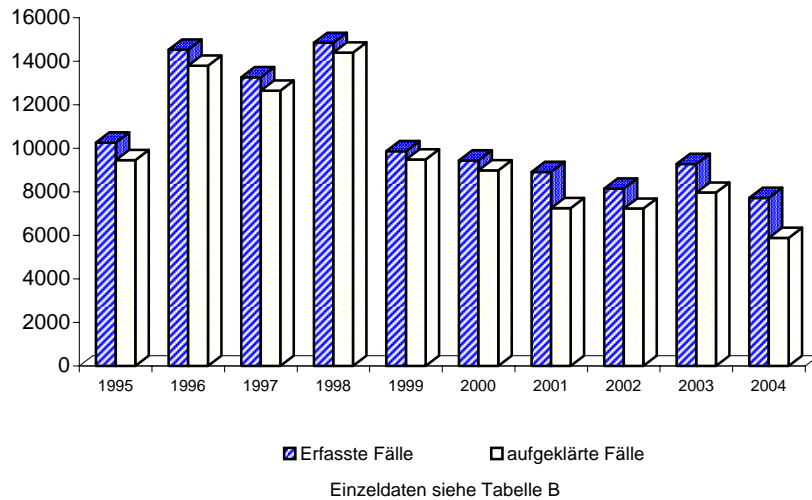

Tatverdächtigensbelastung nach Altersgruppen

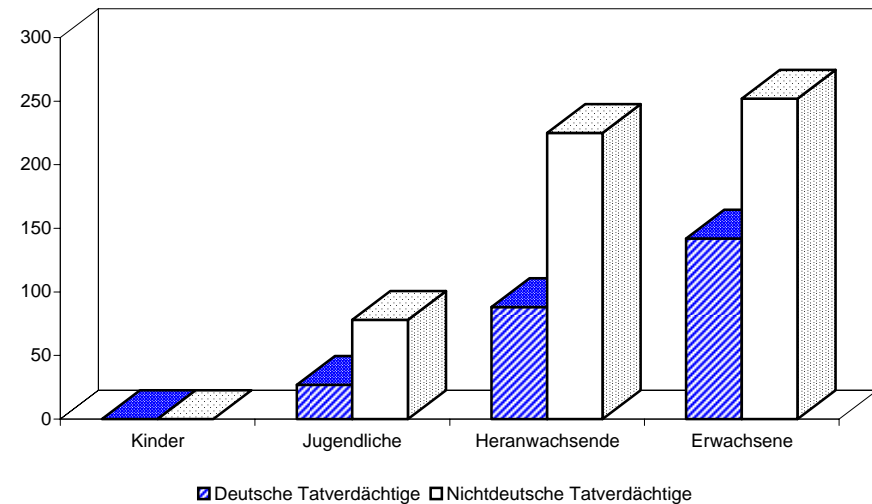

A) Straftaten

Merkmal	Insgesamt		Veränderung zum Vorjahr	
	absolut	%	absolut	%
	1	2	3	4
Erfasste Fälle				
Insgesamt	2.959	100,0	-701	-19,2
darunter:				
- versuchte Fälle	116	3,9	-342	-74,7
- aufgeklärte Fälle	1.698	57,4	-1.114	-39,6
- mit Schußwaffe				
- gedroht	0	0,0	0	0,0
- geschossen	0	0,0	0	0,0
Aufgeklärte Fälle				
Insgesamt	1.698	100,0	-1.114	-39,6
darunter begangen:				
- von allein handelnden Tatverdächtigen	1.194	70,3	-594	-33,2
- von bereits in Erscheinung getretenen Tatverdächtigen	1.114	65,6	-440	-28,3
- von Konsumenten harter Drogen	17	1,0	14	466,7
- von Tatverdächtigen unter Alkoholeinfluß	5	0,3	-16	-76,2
- unter Mitführung einer Schußwaffe	5	0,3	-77	-93,9

B) Erfasste Fälle, Versuche und aufgeklärte Fälle nach Kalenderjahren

Jahr	Erfasste Fälle	Anteil an allen Straftaten %	Veränderung zum Vorjahr (von Sp. 1)		Versuche		Aufgeklärte Fälle		Häufigkeitszahl
			absolut	%	absolut	%	absolut	%	
			3	4	5	6	7	8	
1995	3.967	0,7	2.747	225,2	103	2,6	3.785	95,4	114,3
1996	3.826	0,6	-141	-3,6	595	15,6	3.613	94,4	110,2
1997	4.704	0,8	878	22,9	105	2,2	4.586	97,5	136,0
1998	5.520	0,9	816	17,3	1.414	25,6	5.297	96,0	161,1
1999	4.353	0,8	-1.167	-21,1	155	3,6	4.332	99,5	128,1
2000	3.462	0,6	-891	-20,5	34	1,0	3.366	97,2	102,2
2001	3.006	0,5	-456	-13,2	114	3,8	1.747	58,1	88,9
2002	1.412	0,2	-1.594	-53,0	77	5,5	1.150	81,4	41,7
2003	3.660	0,6	2.248	159,2	458	12,5	2.812	76,8	107,9
2004	2.959	0,5	-701	-19,2	116	3,9	1.698	57,4	87,3

D) Sonstige Angaben zum Tatverdächtigen

Merkmal		Insgesamt		Veränderung zum Vorjahr	
		absolut	%	absolut	%
		1	2	3	4
Tatverdächtige	männl.	945	81,4	89	10,4
	weibl.	216	18,6	-4	-1,8
	insges.	1.161	100,0	85	7,9
darunter:					
- alleinhandelnde Tatverdächtige	männl.	449	47,5	-12	-2,6
	weibl.	117	54,2	6	5,4
	insges.	566	48,8	-6	-1,0
- als Tatverdächtige bereits in Erscheinung getretene Personen	männl.	616	65,2	52	9,2
	weibl.	103	47,7	8	8,4
	insges.	719	61,9	60	9,1
- Konsumenten harter Drogen	männl.	16	1,7	14	700,0
	weibl.	2	0,9	1	100,0
	insges.	18	1,6	15	500,0
- unter Alkohol- einfluß	männl.	4	0,4	-1	-20,0
	weibl.	1	0,5	-1	-50,0
	insges.	5	0,4	-2	-28,6
- Schußwaffe mitgeführt	männl.	2	0,2	-2	-50,0
	weibl.	1	0,5	0	0,0
	insges.	3	0,3	-2	-40,0

E) Nichtdeutsche Tatverdächtige nach dem Grund des Aufenthaltes

Grund des Aufenthaltes	Insgesamt		Veränderung zum Vorjahr	
	absolut	%	absolut	%
	1	2	3	4
Insgesamt	261	100,0	21	8,8
davon:				
- Illegal aufhältlich	13	5,0	-18	-58,1
- Legal aufhältlich	248	95,0	39	18,7
davon:				
- Tourist / Durchreisender	13	5,2	13	0,0
- Student / Schüler	3	1,2	3	0,0
- Arbeitnehmer	17	6,9	4	30,8
- Gewerbetreibender	27	10,9	-3	-10,0
- Asylbewerber	16	6,5	-7	-30,4
- Sonstige	172	69,4	29	20,3

C) Tatverdächtige nach Altersgruppen, Geschlecht und Staatsangehörigkeit (Tatverdächtigenbelastung)

Geschlecht	Insgesamt	Kinder			Jugendliche			Heranwachs.			Erwachsene					Geschlecht
		unter 8 Jahre	im Alter von ... bis unter ... Jahre			8 bis unter 21 Jahre	im Alter von ... bis unter ... Jahre			60 und mehr Jahre	21 und mehr Jahre					
			8 - 14	14 - 18	18 - 21		21 - 25	25 - 30	30 - 40			40 - 50	50 - 60			
1	2	3	4	5	6	7	8	9	10	11	12	13				
Alle Staatsangehörigkeiten													100,0 %			
männlich	945	0	0	15	44	59	75	99	277	234	157	44	886	männlich		
%	81,4	0,0	0,0	1,6	4,7	6,2	7,9	10,5	29,3	24,8	16,6	4,7	93,8	%		
TVBZ	63	x	0	21	80	28	84	84	98	85	77	13	68	TVBZ		
weiblich	216	0	0	3	22	25	24	32	54	51	26	4	191	weiblich		
%	18,6	0,0	0,0	1,4	10,2	11,6	11,1	14,8	25,0	23,6	12,0	1,9	88,4	%		
TVBZ	13	x	0	4	40	12	26	27	20	20	12	1	14	TVBZ		
insgesamt	1.161	0	0	18	66	84	99	131	331	285	183	48	1.077	insgesamt		
%	100,0	0,0	0,0	1,6	5,7	7,2	8,5	11,3	28,5	24,5	15,8	4,1	92,8	%		
TVBZ	37	x	0	13	60	21	54	55	61	54	44	6	40	TVBZ		
Deutsche													77,5%			
männlich	729	0	0	9	32	41	53	60	203	192	141	39	688	männlich		
%	81,0	0,0	0,0	1,2	4,4	5,6	7,3	8,2	27,8	26,3	19,3	5,3	94,4	%		
TVBZ	57	x	0	15	67	23	71	66	90	82	79	13	62	TVBZ		
weiblich	171	0	0	2	17	19	17	22	42	45	23	3	152	weiblich		
%	19,0	0,0	0,0	1,2	9,9	11,1	9,9	12,9	24,6	26,3	13,5	1,8	88,9	%		
TVBZ	12	x	0	3	36	11	22	24	20	20	12	1	12	TVBZ		
insgesamt	900	0	0	11	49	60	70	82	245	237	164	42	840	insgesamt		
%	100,0	0,0	0,0	1,2	5,4	6,7	7,8	9,1	27,2	26,3	18,2	4,7	93,3	%		
TVBZ	33	x	0	9	51	17	46	45	56	52	45	6	36	TVBZ		
Nichtdeutsche													22,5 %			
männlich	216	0	0	6	12	18	22	39	74	42	16	5	198	männlich		
%	82,8	0,0	0,0	2,8	5,6	8,3	10,2	18,1	34,3	19,4	7,4	2,3	91,7	%		
TVBZ	98	x	0	60	159	56	143	147	129	103	63	21	105	TVBZ		
weiblich	45	0	0	1	5	6	7	10	12	6	3	1	39	weiblich		
%	17,2	0,0	0,0	2,2	11,1	13,3	15,6	22,2	26,7	13,3	6,7	2,2	86,7	%		
TVBZ	23	x	0	11	70	20	42	38	24	19	12	5	23	TVBZ		
insgesamt	261	0	0	7	17	24	29	49	86	48	19	6	237	insgesamt		
%	100,0	0,0	0,0	2,7	6,5	9,2	11,1	18,8	33,0	18,4	7,3	2,3	90,8	%		
TVBZ	62	x	0	36	116	39	91	93	80	66	38	13	66	TVBZ		
darunter: Nichtdeutsche (ohne Illegale, Touristen - Durchreisende)													20,2 %			
männlich	193	0	0	6	10	16	19	33	70	37	15	3	177	männlich		
%	82,1	0,0	0,0	3,1	5,2	8,3	9,8	17,1	36,3	19,2	7,8	1,6	91,7	%		
TVBZ	87	x	0	60	133	50	124	124	122	91	59	13	94	TVBZ		
weiblich	42	0	0	0	5	5	6	10	11	6	3	1	37	weiblich		
%	17,9	0,0	0,0	0,0	11,9	11,9	14,3	23,8	26,2	14,3	7,1	2,4	88,1	%		
TVBZ	21	x	0	0	70	17	36	38	22	19	12	5	22	TVBZ		
insgesamt	235	0	0	6	15	21	25	43	81	43	18	4	214	insgesamt		
%	100,0	0,0	0,0	2,6	6,4	8,9	10,6	18,3	34,5	18,3	7,7	1,7	91,1	%		
TVBZ	56	x	0	31	102	34	78	82	75	59	36	9	60	TVBZ		

H) Straftaten nach der Schadenshöhe (Wert des erlangten Gutes)

Schadensgruppe		Zahl der Fälle		
		absolut	%	
Schadenssumme		1	2	
	bis unter 15 EUR	433	16,0	
15	bis unter 50 EUR	310	11,4	
50	bis unter 250 EUR	852	31,4	
250	bis unter 500 EUR	153	5,6	
500	bis unter 2.500 EUR	311	11,5	
2.500	bis unter 5.000 EUR	148	5,5	
5.000	bis unter 25.000 EUR	331	12,2	
25.000	bis unter 50.000 EUR	76	2,8	
50.000	und mehr	96	3,5	

Schadenssumme in EUR	70.570.463	
Veränderung zum Vorjahr	-2.141.142	-2,9
Anteil am Gesamtschaden in %		7,7

**Deutsche und Nichtdeutsche
Tatverdächtige nach Altersgruppen (%)**

Die Proportionen der Säulen entsprechen den unterschiedlichen Summen jeder Wertserie

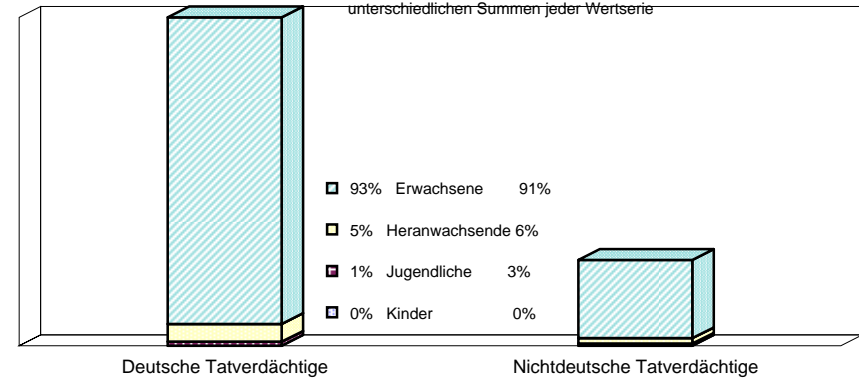

Nichtdeutsche ohne Illegale, Touristen/Durchreisende
Einzeldaten siehe Tabelle C

**Erfasste und aufgeklärte Straftaten
- nach Kalenderjahren -**

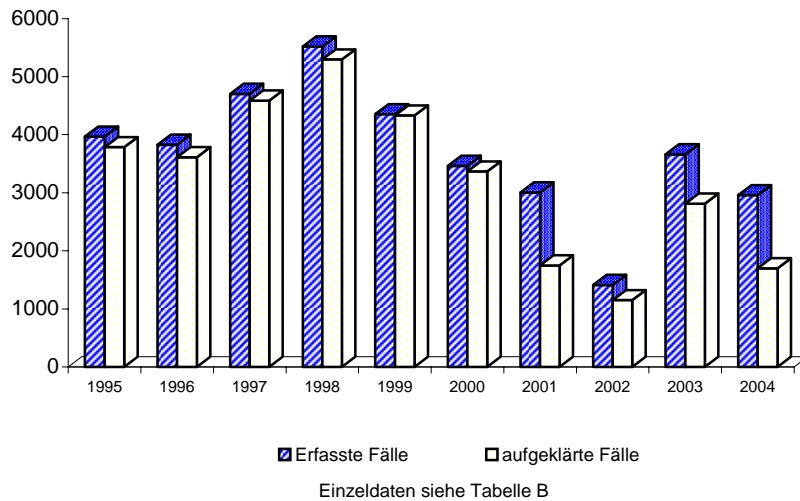

Tatverdäigtenbelastung nach Altersgruppen

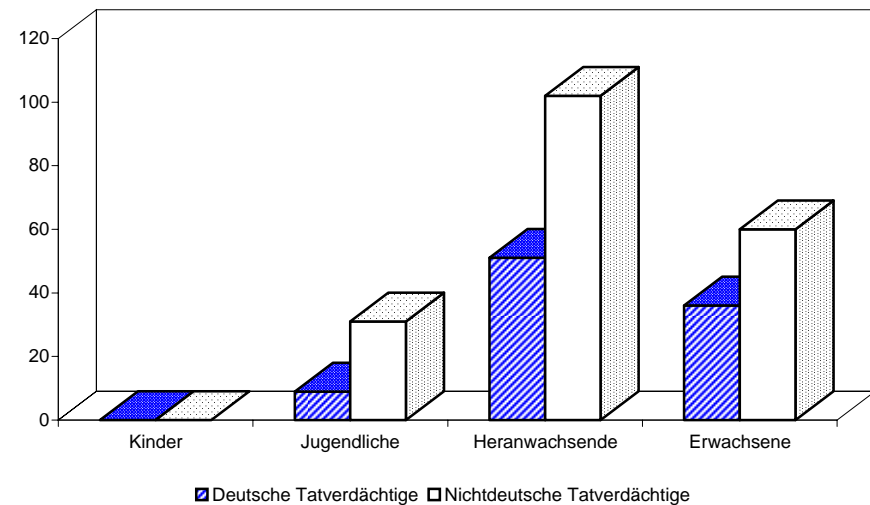

**Noch: Wirtschaftskriminalität
- bei Insolvenzstraftaten
(beinhaltet Schlüsselzahlen 5600+, 7121 und 7122)**

Berlin 2004

8932 +

A) Straftaten

Merkmal	Insgesamt		Veränderung zum Vorjahr	
	absolut	%	absolut	%
	1	2	3	4
Erfasste Fälle				
Insgesamt	923	100,0	-375	-28,9
darunter:				
- versuchte Fälle	1	0,1	1	0,0
- aufgeklärte Fälle	884	95,8	-374	-29,7
- mit Schußwaffe				
- gedroht	0	0,0	0	0,0
- geschossen	0	0,0	0	0,0
Aufgeklärte Fälle				
Insgesamt	884	100,0	-374	-29,7
darunter begangen:				
- von allein handelnden Tatverdächtigen	621	70,2	-266	-30,0
- von bereits in Erscheinung getretenen Tatverdächtigen	665	75,2	-218	-24,7
- von Konsumenten harter Drogen	3	0,3	0	0,0
- von Tatverdächtigen unter Alkoholeinfluß	2	0,2	-3	-60,0
- unter Mitführung einer Schußwaffe	1	0,1	-3	-75,0

B) Erfasste Fälle, Versuche und aufgeklärte Fälle nach Kalenderjahren

Jahr	Erfasste Fälle	Anteil an allen Straftaten %	Veränderung zum Vorjahr (von Sp. 1)		Versuche		Aufgeklärte Fälle		Häufigkeitszahl
			absolut	%	absolut	%	absolut	%	
			3	4	5	6	7	8	
1995	696	0,1	401	135,9	1	0,1	689	99,0	20,0
1996	795	0,1	99	14,2	0	0,0	783	98,5	22,9
1997	1.047	0,2	252	31,7	0	0,0	1.026	98,0	30,3
1998	1.102	0,2	55	5,3	1	0,1	1.078	97,8	32,2
1999	1.254	0,2	152	13,8	3	0,2	1.222	97,4	36,9
2000	1.649	0,3	395	31,5	1	0,1	1.618	98,1	48,7
2001	1.351	0,2	-298	-18,1	0	0,0	1.327	98,2	39,9
2002	1.080	0,2	-271	-20,1	0	0,0	1.063	98,4	31,9
2003	1.298	0,2	218	20,2	0	0,0	1.258	96,9	38,3
2004	923	0,2	-375	-28,9	1	0,1	884	95,8	27,2

D) Sonstige Angaben zum Tatverdächtigen

Merkmal		Insgesamt		Veränderung zum Vorjahr	
		absolut	%	absolut	%
		1	2	3	4
Tatverdächtige	männl.	799	85,0	-213	-21,0
	weibl.	141	15,0	-28	-16,6
	insges.	940	100,0	-241	-20,4
darunter:					
- alleinhandelnde Tatverdächtige	männl.	382	47,8	-163	-29,9
	weibl.	65	46,1	-17	-20,7
	insges.	447	47,6	-180	-28,7
- als Tatverdächtige bereits in Erscheinung getretene Personen	männl.	532	66,6	-77	-12,6
	weibl.	77	54,6	-12	-13,5
	insges.	609	64,8	-89	-12,8
- Konsumenten harter Drogen	männl.	2	0,3	0	0,0
	weibl.	1	0,7	0	0,0
	insges.	3	0,3	0	0,0
- unter Alkohol- einfluß	männl.	2	0,3	-3	-60,0
	weibl.	0	0,0	0	0,0
	insges.	2	0,2	-3	-60,0
- Schußwaffe mitgeführt	männl.	1	0,1	-3	-75,0
	weibl.	0	0,0	0	0,0
	insges.	1	0,1	-3	-75,0

E) Nichtdeutsche Tatverdächtige nach dem Grund des Aufenthaltes

Grund des Aufenthaltes	Insgesamt		Veränderung zum Vorjahr	
	absolut	%	absolut	%
	1	2	3	4
Insgesamt	144	100,0	-14	-8,9
davon:				
- Illegal aufhältlich	1	0,7	0	0,0
- Legal aufhältlich	143	99,3	-14	-8,9
davon:				
- Tourist / Durchreisender	1	0,7	1	0,0
- Student / Schüler	1	0,7	1	0,0
- Arbeitnehmer	17	11,9	8	88,9
- Gewerbetreibender	52	36,4	-22	-29,7
- Asylbewerber	0	0,0	0	0,0
- Sonstige	72	50,3	-2	-2,7

C) Tatverdächtige nach Altersgruppen, Geschlecht und Staatsangehörigkeit (Tatverdächtigenbelastung)

Geschlecht	Insgesamt	Kinder			Jugendliche			Heranwachs.			Erwachsene					Geschlecht
		unter 8 Jahre	im Alter von ... bis unter ... Jahre			8 bis unter 21 Jahre	im Alter von ... bis unter ... Jahre			60 und mehr Jahre	21 und mehr Jahre					
			8 - 14	14 - 18	18 - 21		21 - 25	25 - 30	30 - 40			40 - 50	50 - 60			
1	2	3	4	5	6	7	8	9	10	11	12	13				
Alle Staatsangehörigkeiten														100,0 %		
männlich	799	0	0	0	1	14	50	235	240	191	68	798	männlich			
%	85,0	0,0	0,0	0,0	0,1	1,8	6,3	29,4	30,0	23,9	8,5	99,9	%			
TVBZ	53	x	0	0	2	16	42	83	87	93	21	61	TVBZ			
weiblich	141	0	0	0	1	7	11	42	33	41	6	140	weiblich			
%	15,0	0,0	0,0	0,0	0,7	5,0	7,8	29,8	23,4	29,1	4,3	99,3	%			
TVBZ	9	x	0	0	2	7	9	16	13	20	1	10	TVBZ			
insgesamt	940	0	0	0	2	21	61	277	273	232	74	938	insgesamt			
%	100,0	0,0	0,0	0,0	0,2	2,2	6,5	29,5	29,0	24,7	7,9	99,8	%			
TVBZ	30	x	0	0	2	11	26	51	51	56	9	35	TVBZ			
Deutsche														84,7%		
männlich	673	0	0	0	1	8	36	186	211	171	60	672	männlich			
%	84,5	0,0	0,0	0,0	0,1	1,2	5,3	27,6	31,4	25,4	8,9	99,9	%			
TVBZ	52	x	0	0	2	11	39	83	90	95	20	61	TVBZ			
weiblich	123	0	0	0	0	5	8	35	30	39	6	123	weiblich			
%	15,5	0,0	0,0	0,0	0,0	4,1	6,5	28,5	24,4	31,7	4,9	100,0	%			
TVBZ	9	x	0	0	0	6	9	16	13	21	1	10	TVBZ			
insgesamt	796	0	0	0	1	13	44	221	241	210	66	795	insgesamt			
%	100,0	0,0	0,0	0,0	0,1	1,6	5,5	27,8	30,3	26,4	8,3	99,9	%			
TVBZ	30	x	0	0	1	9	24	50	52	58	9	34	TVBZ			
Nichtdeutsche														15,3 %		
männlich	126	0	0	0	0	6	14	49	29	20	8	126	männlich			
%	87,5	0,0	0,0	0,0	0,0	4,8	11,1	38,9	23,0	15,9	6,3	100,0	%			
TVBZ	57	x	0	0	0	39	53	86	71	79	34	67	TVBZ			
weiblich	18	0	0	0	1	2	3	7	3	2	0	17	weiblich			
%	12,5	0,0	0,0	0,0	5,6	5,6	11,1	16,7	16,7	11,1	0,0	94,4	%			
TVBZ	9	x	0	0	14	3	12	14	9	8	0	10	TVBZ			
insgesamt	144	0	0	0	1	8	17	56	32	22	8	143	insgesamt			
%	100,0	0,0	0,0	0,0	0,7	5,6	11,8	38,9	22,2	15,3	5,6	99,3	%			
TVBZ	34	x	0	0	7	25	32	52	44	44	18	40	TVBZ			
darunter: Nichtdeutsche (ohne Illegale, Touristen - Durchreisende)														15,1 %		
männlich	124	0	0	0	0	6	14	49	28	20	7	124	männlich			
%	87,3	0,0	0,0	0,0	0,0	4,8	11,3	39,5	22,6	16,1	5,6	100,0	%			
TVBZ	56	x	0	0	0	39	53	86	68	79	30	66	TVBZ			
weiblich	18	0	0	0	1	2	3	7	3	2	0	17	weiblich			
%	12,7	0,0	0,0	0,0	5,6	5,6	11,1	16,7	16,7	11,1	0,0	94,4	%			
TVBZ	9	x	0	0	14	3	12	14	9	8	0	10	TVBZ			
insgesamt	142	0	0	0	1	8	17	56	31	22	7	141	insgesamt			
%	100,0	0,0	0,0	0,0	0,7	5,6	12,0	39,4	21,8	15,5	4,9	99,3	%			
TVBZ	34	x	0	0	7	25	32	52	43	44	16	39	TVBZ			

H) Straftaten nach der Schadenshöhe (Wert des erlangten Gutes)

Schadensgruppe	Zahl der Fälle	
	absolut	%
Schadenssumme	1	2
bis unter 15 EUR	272	38,0
bis unter 50 EUR	1	0,1
bis unter 250 EUR	8	1,1
bis unter 500 EUR	0	0,0
bis unter 2.500 EUR	10	1,4
bis unter 5.000 EUR	12	1,7
bis unter 25.000 EUR	65	9,1
bis unter 50.000 EUR	46	6,4
und mehr	301	42,1

Schadenssumme in EUR	251.894.395	
Veränderung zum Vorjahr	-339.663.282	-57,4
Anteil am Gesamtschaden in %		27,3

**Deutsche und Nichtdeutsche
Tatverdächtige nach Altersgruppen (%)**

Die Proportionen der Säulen entsprechen den unterschiedlichen Summen jeder Wertserie

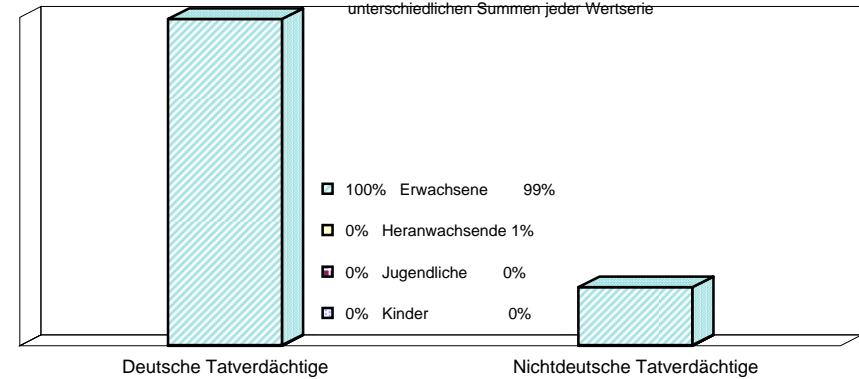

Nichtdeutsche ohne Illegale, Touristen/Durchreisende
Einzeldaten siehe Tabelle C

**Erfasste und aufgeklärte Straftaten
- nach Kalenderjahren -**

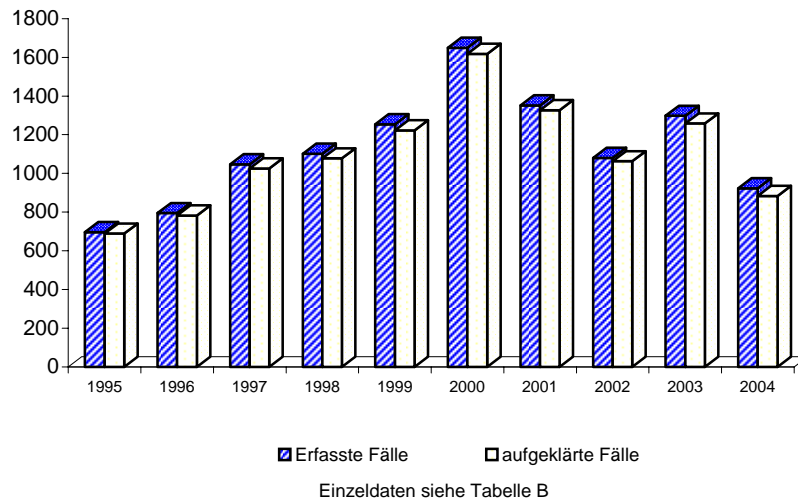

Tatverdächtigensbelastung nach Altersgruppen

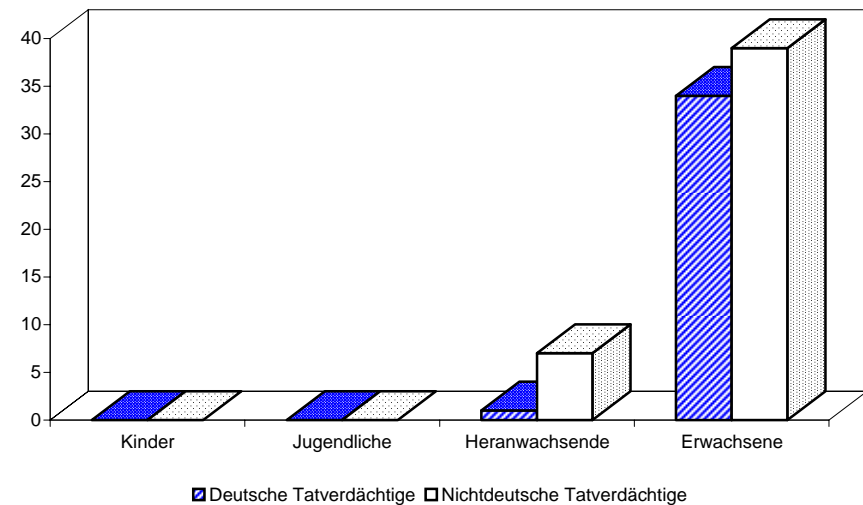

**Noch: Wirtschaftskriminalität
- im Anlage- und Finanzierungsbereich
(beinhaltet Schlüsselzahlen 5130+, 5141, 5143, 5144, 5145 und 7140)**

Berlin 2004

8933 +

A) Straftaten

Merkmal	Insgesamt		Veränderung zum Vorjahr	
	absolut	%	absolut	%
	1	2	3	4
Erfasste Fälle				
Insgesamt	490	100,0	-192	-28,2
darunter:				
- versuchte Fälle	3	0,6	-2	-40,0
- aufgeklärte Fälle	404	82,4	-263	-39,4
- mit Schußwaffe				
- gedroht	0	0,0	0	0,0
- geschossen	0	0,0	0	0,0
Aufgeklärte Fälle				
Insgesamt	404	100,0	-263	-39,4
darunter begangen:				
- von allein handelnden Tatverdächtigen	162	40,1	33	25,6
- von bereits in Erscheinung getretenen Tatverdächtigen	338	83,7	-273	-44,7
- von Konsumenten harter Drogen	4	1,0	4	0,0
- von Tatverdächtigen unter Alkoholeinfluß	0	0,0	-14	-100,0
- unter Mitführung einer Schußwaffe	0	0,0	-13	-100,0

B) Erfasste Fälle, Versuche und aufgeklärte Fälle nach Kalenderjahren

Jahr	Erfasste Fälle	Anteil an allen Straftaten %	Veränderung zum Vorjahr (von Sp. 1)		Versuche		Aufgeklärte Fälle		Häufigkeitszahl
			absolut	%	absolut	%	absolut	%	
1	2	3	4	5	6	7	8	9	
1995	658	0,1	523	387,4	32	4,9	569	86,5	19,0
1996	418	0,1	-240	-36,5	7	1,7	304	72,7	12,0
1997	908	0,2	490	117,2	10	1,1	930	102,4	26,3
1998	710	0,1	-198	-21,8	7	1,0	714	100,6	20,7
1999	926	0,2	216	30,4	7	0,8	979	105,7	27,2
2000	323	0,1	-603	-65,1	2	0,6	323	100,0	9,5
2001	398	0,1	75	23,2	13	3,3	386	97,0	11,8
2002	284	0,0	-114	-28,6	4	1,4	264	93,0	8,4
2003	682	0,1	398	140,1	5	0,7	667	97,8	20,1
2004	490	0,1	-192	-28,2	3	0,6	404	82,4	14,5

D) Sonstige Angaben zum Tatverdächtigen

Merkmal		Insgesamt		Veränderung zum Vorjahr	
		absolut	%	absolut	%
		1	2	3	4
Tatverdächtige	männl.	201	79,4	2	1,0
	weibl.	52	20,6	-2	-3,7
	insges.	253	100,0	0	0,0
darunter:					
- alleinhandelnde Tatverdächtige	männl.	64	31,8	-25	-28,1
	weibl.	18	34,6	-2	-10,0
	insges.	82	32,4	-27	-24,8
- als Tatverdächtige bereits in Erscheinung getretene Personen	männl.	128	63,7	1	0,8
	weibl.	20	38,5	-2	-9,1
	insges.	148	58,5	-1	-0,7
- Konsumenten harter Drogen	männl.	2	1,0	2	0,0
	weibl.	0	0,0	0	0,0
	insges.	2	0,8	2	0,0
- unter Alkohol- einfluß	männl.	0	0,0	-1	-100,0
	weibl.	0	0,0	-1	-100,0
	insges.	0	0,0	-2	-100,0
- Schußwaffe mitgeführt	männl.	0	0,0	-1	-100,0
	weibl.	0	0,0	0	0,0
	insges.	0	0,0	-1	-100,0

E) Nichtdeutsche Tatverdächtige nach dem Grund des Aufenthaltes

Grund des Aufenthaltes	Insgesamt		Veränderung zum Vorjahr	
	absolut	%	absolut	%
	1	2	3	4
Insgesamt	72	100,0	23	46,9
davon:				
- Illegal aufhältlich	2	2,8	-2	-50,0
- Legal aufhältlich	70	97,2	25	55,6
davon:				
- Tourist / Durchreisender	2	2,9	2	0,0
- Student / Schüler	0	0,0	0	0,0
- Arbeitnehmer	4	5,7	1	33,3
- Gewerbetreibender	0	0,0	-6	-100,0
- Asylbewerber	1	1,4	1	0,0
- Sonstige	63	90,0	27	75,0

**Noch: Wirtschaftskriminalität
- im Anlage- und Finanzierungsbereich
(beinhaltet Schlüsselzahlen 5130+, 5141, 5143, 5144, 5145 und 7140)**

C) Tatverdächtige nach Altersgruppen, Geschlecht und Staatsangehörigkeit (Tatverdächtigenbelastung)

Geschlecht	Insgesamt	Kinder			Jugendliche		Erwachsene							Geschlecht
		unter 8 Jahre	im Alter von ... bis unter ... Jahre			8 bis unter 21 Jahre	im Alter von ... bis unter ... Jahre					60 und mehr Jahre	21 und mehr Jahre	
			8 - 14	14 - 18	18 - 21		21 - 25	25 - 30	30 - 40	40 - 50	50 - 60			
1	2	3	4	5	6	7	8	9	10	11	12	13		
Alle Staatsangehörigkeiten														100,0 %
männlich	201	0	0	0	4	4	10	21	71	52	35	8	197	männlich
%	79,4	0,0	0,0	0,0	2,0	2,0	5,0	10,4	35,3	25,9	17,4	4,0	98,0	%
TVBZ	13	x	0	0	7	2	11	18	25	19	17	2	15	TVBZ
weiblich	52	0	0	0	6	6	2	10	15	14	4	1	46	weiblich
%	20,6	0,0	0,0	0,0	11,5	11,5	3,8	19,2	28,8	26,9	7,7	1,9	88,5	%
TVBZ	3	x	0	0	11	3	2	8	6	5	2	0	3	TVBZ
insgesamt	253	0	0	0	10	10	12	31	86	66	39	9	243	insgesamt
%	100,0	0,0	0,0	0,0	4,0	4,0	4,7	12,3	34,0	26,1	15,4	3,6	96,0	%
TVBZ	8	x	0	0	9	2	7	13	16	12	9	1	9	TVBZ
Deutsche														71,5%
männlich	142	0	0	0	3	3	3	9	47	44	31	5	139	männlich
%	78,5	0,0	0,0	0,0	2,1	2,1	2,1	6,3	33,1	31,0	21,8	3,5	97,9	%
TVBZ	11	x	0	0	6	2	4	10	21	19	17	2	13	TVBZ
weiblich	39	0	0	0	5	5	1	7	12	12	2	0	34	weiblich
%	21,5	0,0	0,0	0,0	12,8	12,8	2,6	17,9	30,8	30,8	5,1	0,0	87,2	%
TVBZ	3	x	0	0	11	3	1	8	6	5	1	0	3	TVBZ
insgesamt	181	0	0	0	8	8	4	16	59	56	33	5	173	insgesamt
%	100,0	0,0	0,0	0,0	4,4	4,4	2,2	8,8	32,6	30,9	18,2	2,8	95,6	%
TVBZ	7	x	0	0	8	2	3	9	13	12	9	1	7	TVBZ
Nichtdeutsche														28,5 %
männlich	59	0	0	0	1	1	7	12	24	8	4	3	58	männlich
%	81,9	0,0	0,0	0,0	1,7	1,7	11,9	20,3	40,7	13,6	6,8	5,1	98,3	%
TVBZ	27	x	0	0	13	3	46	45	42	20	16	13	31	TVBZ
weiblich	13	0	0	0	1	1	1	3	3	2	2	1	12	weiblich
%	18,1	0,0	0,0	0,0	7,7	7,7	7,7	23,1	23,1	15,4	15,4	7,7	92,3	%
TVBZ	7	x	0	0	14	3	6	12	6	6	8	5	7	TVBZ
insgesamt	72	0	0	0	2	2	8	15	27	10	6	4	70	insgesamt
%	100,0	0,0	0,0	0,0	2,8	2,8	11,1	20,8	37,5	13,9	8,3	5,6	97,2	%
TVBZ	17	x	0	0	14	3	25	29	25	14	12	9	20	TVBZ
darunter: Nichtdeutsche (ohne Illegale, Touristen - Durchreisende)														26,9 %
männlich	55	0	0	0	1	1	6	11	24	8	4	1	54	männlich
%	80,9	0,0	0,0	0,0	1,8	1,8	10,9	20,0	43,6	14,5	7,3	1,8	98,2	%
TVBZ	25	x	0	0	13	3	39	41	42	20	16	4	29	TVBZ
weiblich	13	0	0	0	1	1	1	3	3	2	2	1	12	weiblich
%	19,1	0,0	0,0	0,0	7,7	7,7	7,7	23,1	23,1	15,4	15,4	7,7	92,3	%
TVBZ	7	x	0	0	14	3	6	12	6	6	8	5	7	TVBZ
insgesamt	68	0	0	0	2	2	7	14	27	10	6	2	66	insgesamt
%	100,0	0,0	0,0	0,0	2,9	2,9	10,3	20,6	39,7	14,7	8,8	2,9	97,1	%
TVBZ	16	x	0	0	14	3	22	27	25	14	12	4	18	TVBZ

H) Straftaten nach der Schadenshöhe (Wert des erlangten Gutes)

Schadensgruppe		Zahl der Fälle		
		absolut	%	
Schadenssumme		1	2	
	bis unter 15 EUR	17	4,8	
15	bis unter 50 EUR	0	0,0	
50	bis unter 250 EUR	0	0,0	
250	bis unter 500 EUR	1	0,3	
500	bis unter 2.500 EUR	12	3,4	
2.500	bis unter 5.000 EUR	56	15,8	
5.000	bis unter 25.000 EUR	207	58,5	
25.000	bis unter 50.000 EUR	32	9,0	
50.000	und mehr	29	8,2	

Schadenssumme in EUR	27.009.741	
Veränderung zum Vorjahr	-7.907.813	-22,6
Anteil am Gesamtschaden in %		2,9

Deutsche und Nichtdeutsche Tatverdächtige nach Altersgruppen (%)

Die Proportionen der Säulen entsprechen den unterschiedlichen Summen jeder Wertserie

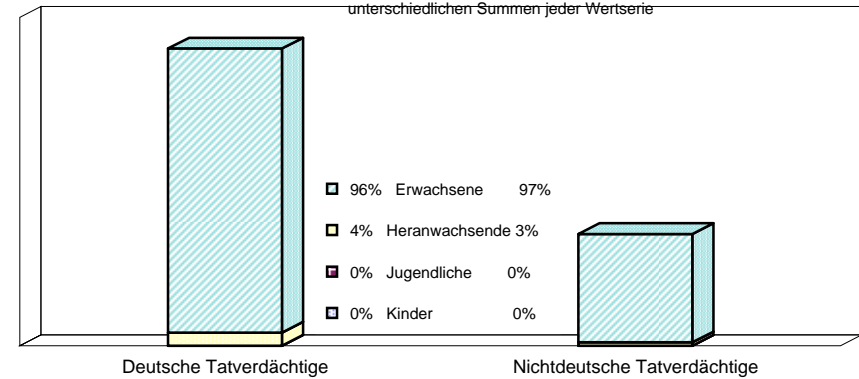

Nichtdeutsche ohne Illegale, Touristen/Durchreisende
 Einzeldaten siehe Tabelle C

Erfasste und aufgeklärte Straftaten - nach Kalenderjahren -

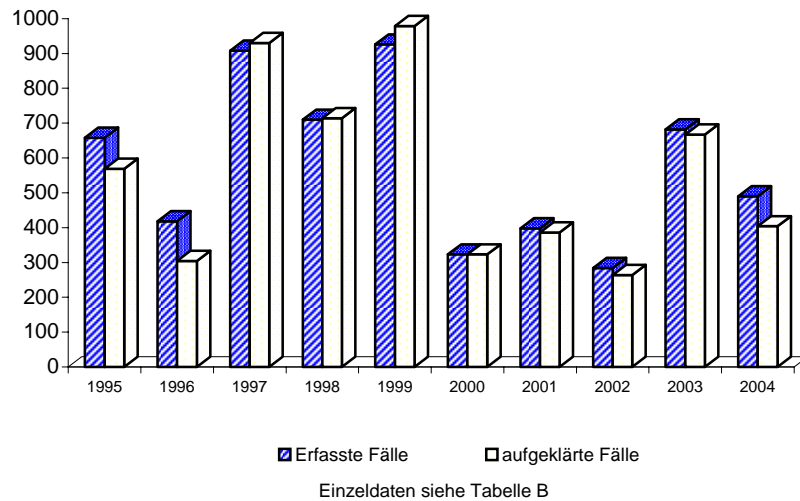

Tatverdächtigensbelastung nach Altersgruppen

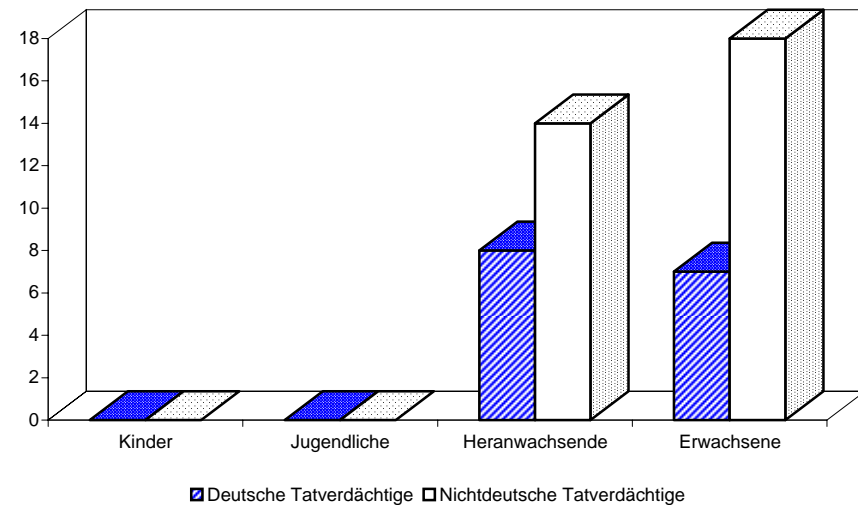

A) Straftaten

Merkmal	Insgesamt		Veränderung zum Vorjahr	
	absolut	%	absolut	%
	1	2	3	4
Erfasste Fälle				
Insgesamt	630	100,0	-188	-23,0
darunter:				
- versuchte Fälle	11	1,7	2	22,2
- aufgeklärte Fälle	498	79,0	-280	-36,0
- mit Schußwaffe				
- gedroht	0	0,0	0	0,0
- geschossen	0	0,0	0	0,0
Aufgeklärte Fälle				
Insgesamt	498	100,0	-280	-36,0
darunter begangen:				
- von allein handelnden Tatverdächtigen	431	86,5	-180	-29,5
- von bereits in Erscheinung getretenen Tatverdächtigen	290	58,2	-38	-11,6
- von Konsumenten harter Drogen	0	0,0	-3	-100,0
- von Tatverdächtigen unter Alkoholeinfluß	5	1,0	-7	-58,3
- unter Mitführung einer Schußwaffe	0	0,0	-8	-100,0

B) Erfasste Fälle, Versuche und aufgeklärte Fälle nach Kalenderjahren

Jahr	Erfasste Fälle	Anteil an allen Straftaten %	Veränderung zum Vorjahr (von Sp. 1)		Versuche		Aufgeklärte Fälle		Häufigkeitszahl
			absolut	%	absolut	%	absolut	%	
1	2	3	4	5	6	7	8	9	
1995	1.848	0,3	1.316	247,4	6	0,3	1.741	94,2	53,2
1996	3.210	0,5	1.362	73,7	1	0,0	3.149	98,1	92,5
1997	3.737	0,6	527	16,4	1	0,0	3.516	94,1	108,0
1998	4.304	0,7	567	15,2	0	0,0	4.402	102,3	125,6
1999	467	0,1	-3.837	-89,1	8	1,7	402	86,1	13,7
2000	468	0,1	1	0,2	2	0,4	409	87,4	13,8
2001	665	0,1	197	42,1	6	0,9	614	92,3	19,7
2002	1.939	0,3	1.274	191,6	11	0,6	1.035	53,4	57,2
2003	818	0,1	-1.121	-57,8	9	1,1	778	95,1	24,1
2004	630	0,1	-188	-23,0	11	1,7	498	79,0	18,6

Bis 1998 und 2002 Großserien wie Vertrieb von Blindenwaren und sog. Schneeballsystem

D) Sonstige Angaben zum Tatverdächtigen

Merkmal		Insgesamt		Veränderung zum Vorjahr	
		absolut	%	absolut	%
		1	2	3	4
Tatverdächtige	männl.	445	80,3	-163	-26,8
	weibl.	109	19,7	-14	-11,4
	insges.	554	100,0	-177	-24,2
darunter:					
- alleinhandelnde Tatverdächtige	männl.	332	74,6	-110	-24,9
	weibl.	76	69,7	15	24,6
	insges.	408	73,6	-95	-18,9
- als Tatverdächtige bereits in Erscheinung getretene Personen	männl.	250	56,2	-32	-11,3
	weibl.	41	37,6	5	13,9
	insges.	291	52,5	-27	-8,5
- Konsumenten harter Drogen	männl.	0	0,0	-3	-100,0
	weibl.	0	0,0	0	0,0
	insges.	0	0,0	-3	-100,0
- unter Alkohol- einfluß	männl.	5	1,1	-1	-16,7
	weibl.	0	0,0	0	0,0
	insges.	5	0,9	-1	-16,7
- Schußwaffe mitgeführt	männl.	0	0,0	-2	-100,0
	weibl.	0	0,0	0	0,0
	insges.	0	0,0	-2	-100,0

E) Nichtdeutsche Tatverdächtige nach dem Grund des Aufenthaltes

Grund des Aufenthaltes	Insgesamt		Veränderung zum Vorjahr	
	absolut	%	absolut	%
	1	2	3	4
Insgesamt	113	100,0	-35	-23,6
davon:				
- Illegal aufhältlich	2	1,8	0	0,0
- Legal aufhältlich	111	98,2	-35	-24,0
davon:				
- Tourist / Durchreisender	7	6,3	4	133,3
- Student / Schüler	3	2,7	1	50,0
- Arbeitnehmer	4	3,6	-6	-60,0
- Gewerbetreibender	22	19,8	4	22,2
- Asylbewerber	0	0,0	-4	-100,0
- Sonstige	75	67,6	-34	-31,2

**Noch: Wirtschaftskriminalität
- Wettbewerbsdelikte
(beinhaltet Schlüsselzahlen 7150+ und 7192)**

C) Tatverdächtige nach Altersgruppen, Geschlecht und Staatsangehörigkeit (Tatverdächtigenbelastung)

Geschlecht	Insgesamt	Kinder			Jugendliche		Erwachsene							Geschlecht
		unter 8 Jahre	im Alter von ... bis unter ... Jahre			8 bis unter 21 Jahre	im Alter von ... bis unter ... Jahre					60 und mehr Jahre	21 und mehr Jahre	
			8 - 14	14 - 18	18 - 21		21 - 25	25 - 30	30 - 40	40 - 50	50 - 60			
1	2	3	4	5	6	7	8	9	10	11	12	13		
Alle Staatsangehörigkeiten													100,0 %	
männlich	445	0	0	24	30	54	58	48	149	87	37	12	391	männlich
%	80,3	0,0	0,0	5,4	6,7	12,1	13,0	10,8	33,5	19,6	8,3	2,7	87,9	%
TVBZ	30	x	0	33	54	26	65	41	53	32	18	4	30	TVBZ
weiblich	109	0	0	5	6	11	9	14	35	28	5	7	98	weiblich
%	19,7	0,0	0,0	4,6	5,5	10,1	8,3	12,8	32,1	25,7	4,6	6,4	89,9	%
TVBZ	7	x	0	7	11	5	10	12	13	11	2	2	7	TVBZ
insgesamt	554	0	0	29	36	65	67	62	184	115	42	19	489	insgesamt
%	100,0	0,0	0,0	5,2	6,5	11,7	12,1	11,2	33,2	20,8	7,6	3,4	88,3	%
TVBZ	18	x	0	21	33	16	36	26	34	22	10	2	18	TVBZ
Deutsche													79,6%	
männlich	359	0	0	17	25	42	49	35	117	75	31	10	317	männlich
%	81,4	0,0	0,0	4,7	7,0	11,7	13,6	9,7	32,6	20,9	8,6	2,8	88,3	%
TVBZ	28	x	0	28	52	24	66	38	52	32	17	3	29	TVBZ
weiblich	82	0	0	5	5	10	5	12	26	19	3	7	72	weiblich
%	18,6	0,0	0,0	6,1	6,1	12,2	6,1	14,6	31,7	23,2	3,7	8,5	87,8	%
TVBZ	6	x	0	8	11	6	6	13	12	8	2	2	6	TVBZ
insgesamt	441	0	0	22	30	52	54	47	143	94	34	17	389	insgesamt
%	100,0	0,0	0,0	5,0	6,8	11,8	12,2	10,7	32,4	21,3	7,7	3,9	88,2	%
TVBZ	16	x	0	18	31	15	36	26	33	20	9	2	17	TVBZ
Nichtdeutsche													20,4 %	
männlich	86	0	0	7	5	12	9	13	32	12	6	2	74	männlich
%	76,1	0,0	0,0	8,1	5,8	14,0	10,5	15,1	37,2	14,0	7,0	2,3	86,0	%
TVBZ	39	x	0	70	66	38	59	49	56	29	24	8	39	TVBZ
weiblich	27	0	0	0	1	1	4	2	9	9	2	0	26	weiblich
%	23,9	0,0	0,0	0,0	3,7	3,7	14,8	7,4	33,3	33,3	7,4	0,0	96,3	%
TVBZ	14	x	0	0	14	3	24	8	18	28	8	0	15	TVBZ
insgesamt	113	0	0	7	6	13	13	15	41	21	8	2	100	insgesamt
%	100,0	0,0	0,0	6,2	5,3	11,5	11,5	13,3	36,3	18,6	7,1	1,8	88,5	%
TVBZ	27	x	0	36	41	21	41	29	38	29	16	4	28	TVBZ
darunter: Nichtdeutsche (ohne Illegale, Touristen - Durchreisende)													18,8 %	
männlich	80	0	0	6	4	10	8	13	30	12	6	1	70	männlich
%	76,9	0,0	0,0	7,5	5,0	12,5	10,0	16,3	37,5	15,0	7,5	1,3	87,5	%
TVBZ	36	x	0	60	53	31	52	49	52	29	24	4	37	TVBZ
weiblich	24	0	0	0	1	1	2	1	9	9	2	0	23	weiblich
%	23,1	0,0	0,0	0,0	4,2	4,2	8,3	4,2	37,5	37,5	8,3	0,0	95,8	%
TVBZ	12	x	0	0	14	3	12	4	18	28	8	0	14	TVBZ
insgesamt	104	0	0	6	5	11	10	14	39	21	8	1	93	insgesamt
%	100,0	0,0	0,0	5,8	4,8	10,6	9,6	13,5	37,5	20,2	7,7	1,0	89,4	%
TVBZ	25	x	0	31	34	18	31	27	36	29	16	2	26	TVBZ

H) Straftaten nach der Schadenshöhe (Wert des erlangten Gutes)

Schadensgruppe	Zahl der Fälle	
	absolut	%
Schadenssumme	1	2
bis unter 15 EUR	336	61,3
15 bis unter 50 EUR	49	8,9
50 bis unter 250 EUR	68	12,4
250 bis unter 500 EUR	12	2,2
500 bis unter 2.500 EUR	69	12,6
2.500 bis unter 5.000 EUR	4	0,7
5.000 bis unter 25.000 EUR	10	1,8
25.000 bis unter 50.000 EUR	0	0,0
50.000 und mehr	0	0,0

Schadenssumme in EUR	211.786	
Veränderung zum Vorjahr	-3.174.770	-93,7
Anteil am Gesamtschaden in %		0,0

**Deutsche und Nichtdeutsche
Tatverdächtige nach Altersgruppen (%)**

Die Proportionen der Säulen entsprechen den unterschiedlichen Summen jeder Wertserie

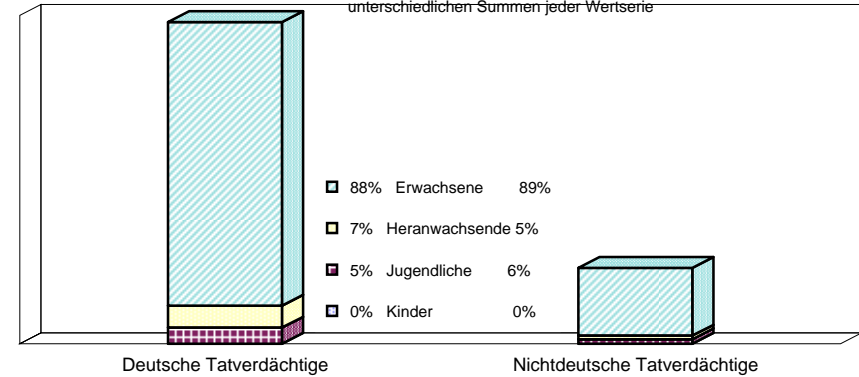

Nichtdeutsche ohne Illegale, Touristen/Durchreisende
Einzeldaten siehe Tabelle C

**Erfasste und aufgeklärte Straftaten
- nach Kalenderjahren -**

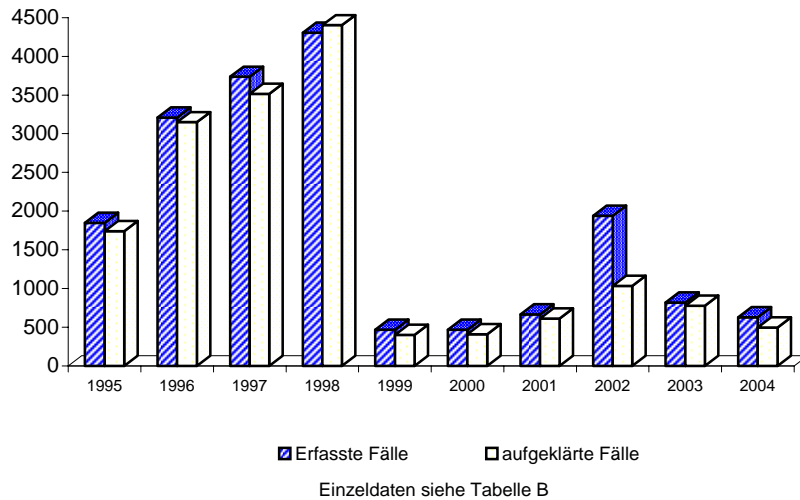

Tatverdächtigensbelastung nach Altersgruppen

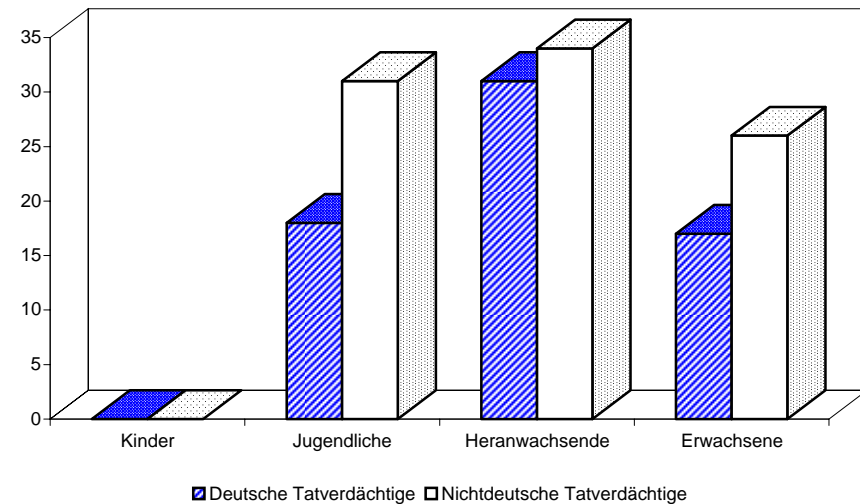

**Noch: Wirtschaftskriminalität
- i.Z.m. Arbeitsverhältnissen
(beinhaltet Schlüsselzahlen 5173, 5177, 5220 und 7130)**

Berlin 2004

8935 +

A) Straftaten

Merkmal	Insgesamt		Veränderung zum Vorjahr	
	absolut	%	absolut	%
	1	2	3	4
Erfasste Fälle				
Insgesamt	997	100,0	-350	-26,0
darunter:				
- versuchte Fälle	1	0,1	0	0,0
- aufgeklärte Fälle	950	95,3	-363	-27,6
- mit Schußwaffe				
- gedroht	0	0,0	0	0,0
- geschossen	0	0,0	0	0,0
Aufgeklärte Fälle				
Insgesamt	950	100,0	-363	-27,6
darunter begangen:				
- von allein handelnden Tatverdächtigen	705	74,2	-365	-34,1
- von bereits in Erscheinung getretenen Tatverdächtigen	673	70,8	-262	-28,0
- von Konsumenten harter Drogen	1	0,1	-1	-50,0
- von Tatverdächtigen unter Alkoholeinfluß	5	0,5	3	150,0
- unter Mitführung einer Schußwaffe	22	2,3	21	2.100,0

B) Erfasste Fälle, Versuche und aufgeklärte Fälle nach Kalenderjahren

Jahr	Erfasste Fälle	Anteil an allen Straftaten %	Veränderung zum Vorjahr (von Sp. 1)		Versuche		Aufgeklärte Fälle		Häufigkeitszahl
			absolut	%	absolut	%	absolut	%	
1	2	3	4	5	6	7	8	9	
1995	875	0,2	317	56,8	1	0,1	862	98,5	25,2
1996	1.109	0,2	234	26,7	0	0,0	1.095	98,7	31,9
1997	1.197	0,2	88	7,9	0	0,0	1.176	98,2	34,6
1998	1.025	0,2	-172	-14,4	0	0,0	990	96,6	29,9
1999	1.103	0,2	78	7,6	1	0,1	1.085	98,4	32,5
2000	1.454	0,3	351	31,8	0	0,0	1.443	99,2	42,9
2001	1.371	0,2	-83	-5,7	0	0,0	1.356	98,9	40,5
2002	1.061	0,2	-310	-22,6	2	0,2	1.035	97,5	31,3
2003	1.347	0,2	286	27,0	1	0,1	1.313	97,5	39,7
2004	997	0,2	-350	-26,0	1	0,1	950	95,3	29,4

D) Sonstige Angaben zum Tatverdächtigen

Merkmal		Insgesamt		Veränderung zum Vorjahr	
		absolut	%	absolut	%
		1	2	3	4
Tatverdächtige	männl.	695	81,8	-263	-27,5
	weibl.	155	18,2	-36	-18,8
	insges.	850	100,0	-299	-26,0
darunter:					
- alleinhandelnde Tatverdächtige	männl.	406	58,4	-218	-34,9
	weibl.	92	59,4	-40	-30,3
	insges.	498	58,6	-258	-34,1
- als Tatverdächtige bereits in Erscheinung getretene Personen	männl.	463	66,6	-167	-26,5
	weibl.	75	48,4	-34	-31,2
	insges.	538	63,3	-201	-27,2
- Konsumenten harter Drogen	männl.	1	0,1	-1	-50,0
	weibl.	0	0,0	0	0,0
	insges.	1	0,1	-1	-50,0
- unter Alkohol- einfluß	männl.	3	0,4	1	50,0
	weibl.	2	1,3	2	0,0
	insges.	5	0,6	3	150,0
- Schußwaffe mitgeführt	männl.	5	0,7	3	150,0
	weibl.	1	0,6	1	0,0
	insges.	6	0,7	4	200,0

E) Nichtdeutsche Tatverdächtige nach dem Grund des Aufenthaltes

Grund des Aufenthaltes	Insgesamt		Veränderung zum Vorjahr	
	absolut	%	absolut	%
	1	2	3	4
Insgesamt	170	100,0	-15	-8,1
davon:				
- Illegal aufhältlich	0	0,0	-1	-100,0
- Legal aufhältlich	170	100,0	-14	-7,6
davon:				
- Tourist / Durchreisender	1	0,6	1	0,0
- Student / Schüler	0	0,0	0	0,0
- Arbeitnehmer	9	5,3	1	12,5
- Gewerbetreibender	107	62,9	-17	-13,7
- Asylbewerber	0	0,0	-1	-100,0
- Sonstige	53	31,2	2	3,9

C) Tatverdächtige nach Altersgruppen, Geschlecht und Staatsangehörigkeit (Tatverdächtigenbelastung)

Geschlecht	Insgesamt	Kinder			Jugendliche		Erwachsene								Geschlecht
		unter 8 Jahre	im Alter von ... bis unter ... Jahre			8 bis unter 21 Jahre	im Alter von ... bis unter ... Jahre					60 und mehr Jahre	21 und mehr Jahre		
			8 - 14	14 - 18	18 - 21		21 - 25	25 - 30	30 - 40	40 - 50	50 - 60				
1	2	3	4	5	6	7	8	9	10	11	12	13			
Alle Staatsangehörigkeiten														100,0 %	
männlich	695	0	0	0	1	1	10	51	236	186	144	67	694	männlich	
%	81,8	0,0	0,0	0,0	0,1	0,1	1,4	7,3	34,0	26,8	20,7	9,6	99,9	%	
TVBZ	46	x	0	0	2	0	11	43	84	68	70	20	53	TVBZ	
weiblich	155	0	0	0	1	1	5	15	51	39	36	8	154	weiblich	
%	18,2	0,0	0,0	0,0	0,6	0,6	3,2	9,7	32,9	25,2	23,2	5,2	99,4	%	
TVBZ	10	x	0	0	2	0	5	13	19	15	17	2	11	TVBZ	
insgesamt	850	0	0	0	2	2	15	66	287	225	180	75	848	insgesamt	
%	100,0	0,0	0,0	0,0	0,2	0,2	1,8	7,8	33,8	26,5	21,2	8,8	99,8	%	
TVBZ	27	x	0	0	2	0	8	28	53	42	43	10	31	TVBZ	
Deutsche														80,0%	
männlich	552	0	0	0	1	1	8	29	179	146	127	62	551	männlich	
%	81,2	0,0	0,0	0,0	0,2	0,2	1,4	5,3	32,4	26,4	23,0	11,2	99,8	%	
TVBZ	43	x	0	0	2	1	11	32	80	62	71	20	50	TVBZ	
weiblich	128	0	0	0	0	0	3	8	43	33	33	8	128	weiblich	
%	18,8	0,0	0,0	0,0	0,0	0,0	2,3	6,3	33,6	25,8	25,8	6,3	100,0	%	
TVBZ	9	x	0	0	0	0	4	9	20	15	18	2	10	TVBZ	
insgesamt	680	0	0	0	1	1	11	37	222	179	160	70	679	insgesamt	
%	100,0	0,0	0,0	0,0	0,1	0,1	1,6	5,4	32,6	26,3	23,5	10,3	99,9	%	
TVBZ	25	x	0	0	1	0	7	20	51	39	44	9	29	TVBZ	
Nichtdeutsche														20,0 %	
männlich	143	0	0	0	0	0	2	22	57	40	17	5	143	männlich	
%	84,1	0,0	0,0	0,0	0,0	0,0	1,4	15,4	39,9	28,0	11,9	3,5	100,0	%	
TVBZ	65	x	0	0	0	0	13	83	100	98	67	21	76	TVBZ	
weiblich	27	0	0	0	1	1	2	7	8	6	3	0	26	weiblich	
%	15,9	0,0	0,0	0,0	3,7	3,7	7,4	25,9	29,6	22,2	11,1	0,0	96,3	%	
TVBZ	14	x	0	0	14	3	12	27	16	19	12	0	15	TVBZ	
insgesamt	170	0	0	0	1	1	4	29	65	46	20	5	169	insgesamt	
%	100,0	0,0	0,0	0,0	0,6	0,6	2,4	17,1	38,2	27,1	11,8	2,9	99,4	%	
TVBZ	40	x	0	0	7	2	13	55	61	63	40	11	47	TVBZ	
darunter: Nichtdeutsche (ohne Illegale, Touristen - Durchreisende)														19,9 %	
männlich	142	0	0	0	0	0	2	22	57	39	17	5	142	männlich	
%	84,0	0,0	0,0	0,0	0,0	0,0	1,4	15,5	40,1	27,5	12,0	3,5	100,0	%	
TVBZ	64	x	0	0	0	0	13	83	100	95	67	21	75	TVBZ	
weiblich	27	0	0	0	1	1	2	7	8	6	3	0	26	weiblich	
%	16,0	0,0	0,0	0,0	3,7	3,7	7,4	25,9	29,6	22,2	11,1	0,0	96,3	%	
TVBZ	14	x	0	0	14	3	12	27	16	19	12	0	15	TVBZ	
insgesamt	169	0	0	0	1	1	4	29	65	45	20	5	168	insgesamt	
%	100,0	0,0	0,0	0,0	0,6	0,6	2,4	17,2	38,5	26,6	11,8	3,0	99,4	%	
TVBZ	40	x	0	0	7	2	13	55	61	62	40	11	47	TVBZ	

H) Straftaten nach der Schadenshöhe (Wert des erlangten Gutes)

Schadensgruppe	Zahl der Fälle	
	absolut	%
Schadenssumme	1	2
bis unter 15 EUR	94	9,4
bis unter 50 EUR	2	0,2
bis unter 250 EUR	21	2,1
bis unter 500 EUR	48	4,8
bis unter 2.500 EUR	289	29,0
bis unter 5.000 EUR	204	20,5
bis unter 25.000 EUR	284	28,5
bis unter 50.000 EUR	34	3,4
und mehr	20	2,0

Schadenssumme in EUR	7.762.750	
Veränderung zum Vorjahr	-34.914.823	-81,8
Anteil am Gesamtschaden in %		0,8

**Deutsche und Nichtdeutsche
Tatverdächtige nach Altersgruppen (%)**

Die Proportionen der Säulen entsprechen den unterschiedlichen Summen jeder Wertserie

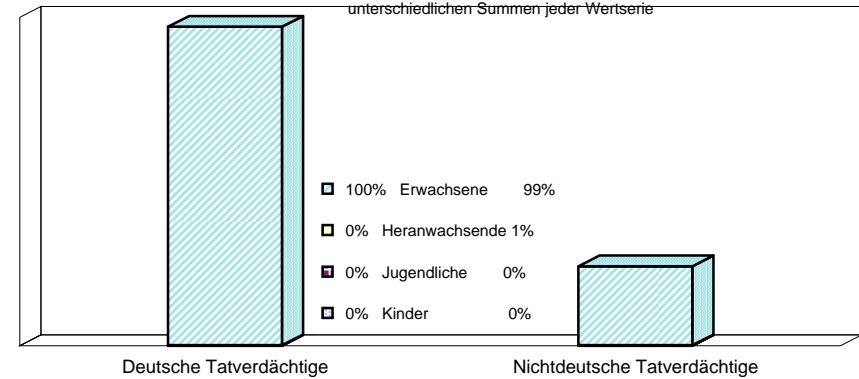

Nichtdeutsche ohne Illegale, Touristen/Durchreisende
Einzeldaten siehe Tabelle C

**Erfasste und aufgeklärte Straftaten
- nach Kalenderjahren -**

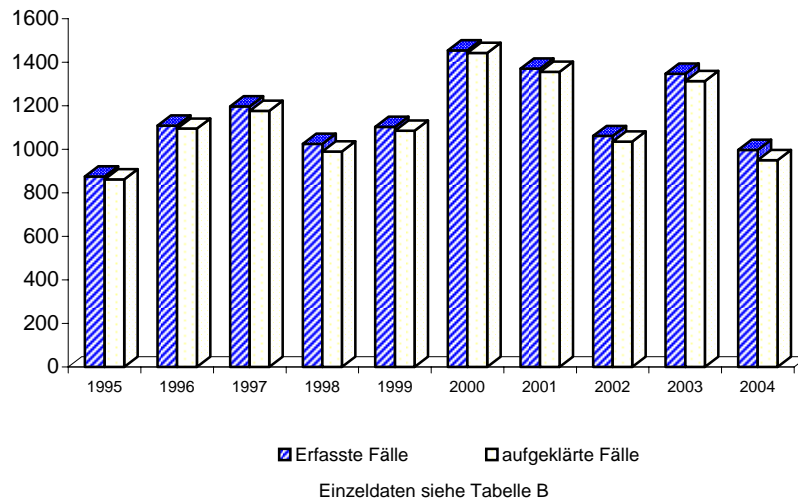

Tatverdächtigensbelastung nach Altersgruppen

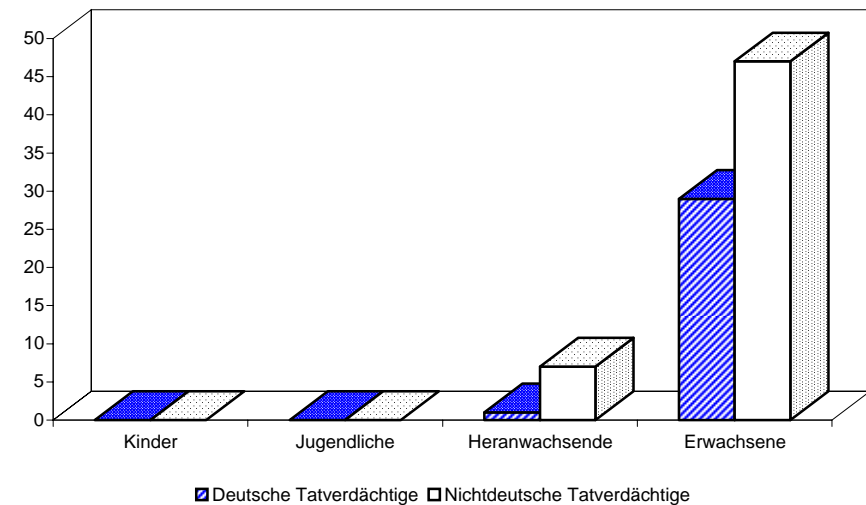

**Noch: Wirtschaftskriminalität
- Betrug und Untreue i.Z.m. Beteiligungen und Kapitalanlagen
(beinhaltet Schlüsselzahlen 5131 bis 5134 und 5211)**

Berlin 2004

8936 +

A) Straftaten

Merkmal	Insgesamt		Veränderung zum Vorjahr	
	absolut	%	absolut	%
	1	2	3	4
Erfasste Fälle				
Insgesamt	356	100,0	-212	-37,3
darunter:				
- versuchte Fälle	1	0,3	-2	-66,7
- aufgeklärte Fälle	283	79,5	-281	-49,8
- mit Schußwaffe				
- gedroht	0	0,0	0	0,0
- geschossen	0	0,0	0	0,0
Aufgeklärte Fälle				
Insgesamt	283	100,0	-281	-49,8
darunter begangen:				
- von allein handelnden Tatverdächtigen	95	33,6	40	72,7
- von bereits in Erscheinung getretenen Tatverdächtigen	249	88,0	-294	-54,1
- von Konsumenten harter Drogen	0	0,0	0	0,0
- von Tatverdächtigen unter Alkoholeinfluß	0	0,0	-13	-100,0
- unter Mitführung einer Schußwaffe	0	0,0	-13	-100,0

B) Erfasste Fälle, Versuche und aufgeklärte Fälle nach Kalenderjahren

Jahr	Erfasste Fälle	Anteil an allen Straftaten %	Veränderung zum Vorjahr (von Sp. 1)		Versuche		Aufgeklärte Fälle		Häufigkeitszahl
			absolut	%	absolut	%	absolut	%	
1	2	3	4	5	6	7	8	9	
1995	552	0,1	462	513,3	32	5,8	468	84,8	15,9
1996	375	0,1	-177	-32,1	7	1,9	265	70,7	10,8
1997	843	0,1	468	124,8	9	1,1	865	102,6	24,4
1998	661	0,1	-182	-21,6	7	1,1	667	100,9	19,3
1999	888	0,2	227	34,3	7	0,8	948	106,8	26,1
2000	281	0,1	-607	-68,4	1	0,4	286	101,8	8,3
2001	297	0,1	16	5,7	7	2,4	293	98,7	8,8
2002	141	0,0	-156	-52,5	4	2,8	139	98,6	4,2
2003	568	0,1	427	302,8	3	0,5	564	99,3	16,7
2004	356	0,1	-212	-37,3	1	0,3	283	79,5	10,5

D) Sonstige Angaben zum Tatverdächtigen

Merkmal		Insgesamt		Veränderung zum Vorjahr	
		absolut	%	absolut	%
		1	2	3	4
Tatverdächtige	männl.	104	86,7	-3	-2,8
	weibl.	16	13,3	-4	-20,0
	insges.	120	100,0	-7	-5,5
darunter:					
- alleinhandelnde Tatverdächtige	männl.	33	31,7	-5	-13,2
	weibl.	3	18,8	-1	-25,0
	insges.	36	30,0	-6	-14,3
- als Tatverdächtige bereits in Erscheinung getretene Personen	männl.	72	69,2	5	7,5
	weibl.	8	50,0	-3	-27,3
	insges.	80	66,7	2	2,6
- Konsumenten harter Drogen	männl.	0	0,0	0	0,0
	weibl.	0	0,0	0	0,0
	insges.	0	0,0	0	0,0
- unter Alkohol- einfluß	männl.	0	0,0	-1	-100,0
	weibl.	0	0,0	0	0,0
	insges.	0	0,0	-1	-100,0
- Schußwaffe mitgeführt	männl.	0	0,0	-1	-100,0
	weibl.	0	0,0	0	0,0
	insges.	0	0,0	-1	-100,0

E) Nichtdeutsche Tatverdächtige nach dem Grund des Aufenthaltes

Grund des Aufenthaltes	Insgesamt		Veränderung zum Vorjahr	
	absolut	%	absolut	%
	1	2	3	4
Insgesamt	14	100,0	-4	-22,2
davon:				
- Illegal aufhältlich	0	0,0	0	0,0
- Legal aufhältlich	14	100,0	-4	-22,2
davon:				
- Tourist / Durchreisender	2	14,3	2	0,0
- Student / Schüler	0	0,0	0	0,0
- Arbeitnehmer	0	0,0	0	0,0
- Gewerbetreibender	0	0,0	-6	-100,0
- Asylbewerber	0	0,0	0	0,0
- Sonstige	12	85,7	0	0,0

**Noch: Wirtschaftskriminalität
- Betrug und Untreue i.Z.m. Beteiligungen und Kapitalanlagen
(beinhaltet Schlüsselzahlen 5131 bis 5134 und 5211)**

C) Tatverdächtige nach Altersgruppen, Geschlecht und Staatsangehörigkeit (Tatverdächtigenbelastung)

Geschlecht	Insgesamt	Kinder			Jugendliche	Heranwachs.	Erwachsene					60 und mehr Jahre	21 und mehr Jahre	Geschlecht
		unter 8 Jahre	im Alter von ... bis unter ... Jahre			8 bis unter 21 Jahre	im Alter von ... bis unter ... Jahre							
			8 - 14	14 - 18	18 - 21		21 - 25	25 - 30	30 - 40	40 - 50	50 - 60			
1	2	3	4	5	6	7	8	9	10	11	12	13		
Alle Staatsangehörigkeiten														100,0 %
männlich	104	0	0	0	1	1	3	9	35	25	24	7	103	männlich
%	86,7	0,0	0,0	0,0	1,0	1,0	2,9	8,7	33,7	24,0	23,1	6,7	99,0	%
TVBZ	7	x	0	0	2	0	3	8	12	9	12	2	8	TVBZ
weiblich	16	0	0	0	1	1	0	2	7	2	3	1	15	weiblich
%	13,3	0,0	0,0	0,0	6,3	6,3	0,0	12,5	43,8	12,5	18,8	6,3	93,8	%
TVBZ	1	x	0	0	2	0	0	2	3	1	1	0	1	TVBZ
insgesamt	120	0	0	0	2	2	3	11	42	27	27	8	118	insgesamt
%	100,0	0,0	0,0	0,0	1,7	1,7	2,5	9,2	35,0	22,5	22,5	6,7	98,3	%
TVBZ	4	x	0	0	2	0	2	5	8	5	7	1	4	TVBZ
Deutsche														88,3%
männlich	92	0	0	0	1	1	2	7	31	24	22	5	91	männlich
%	86,8	0,0	0,0	0,0	1,1	1,1	2,2	7,6	33,7	26,1	23,9	5,4	98,9	%
TVBZ	7	x	0	0	2	1	3	8	14	10	12	2	8	TVBZ
weiblich	14	0	0	0	1	1	0	2	7	2	2	0	13	weiblich
%	13,2	0,0	0,0	0,0	7,1	7,1	0,0	14,3	50,0	14,3	14,3	0,0	92,9	%
TVBZ	1	x	0	0	2	1	0	2	3	1	1	0	1	TVBZ
insgesamt	106	0	0	0	2	2	2	9	38	26	24	5	104	insgesamt
%	100,0	0,0	0,0	0,0	1,9	1,9	1,9	8,5	35,8	24,5	22,6	4,7	98,1	%
TVBZ	4	x	0	0	2	1	1	5	9	6	7	1	4	TVBZ
Nichtdeutsche														11,7 %
männlich	12	0	0	0	0	0	1	2	4	1	2	2	12	männlich
%	85,7	0,0	0,0	0,0	0,0	0,0	8,3	16,7	33,3	8,3	16,7	16,7	100,0	%
TVBZ	5	x	0	0	0	0	7	8	7	2	8	8	6	TVBZ
weiblich	2	0	0	0	0	0	0	0	0	0	1	1	2	weiblich
%	14,3	0,0	0,0	0,0	0,0	0,0	0,0	0,0	0,0	0,0	50,0	50,0	100,0	%
TVBZ	1	x	0	0	0	0	0	0	0	0	4	5	1	TVBZ
insgesamt	14	0	0	0	0	0	1	2	4	1	3	3	14	insgesamt
%	100,0	0,0	0,0	0,0	0,0	0,0	7,1	14,3	28,6	7,1	21,4	21,4	100,0	%
TVBZ	3	x	0	0	0	0	3	4	4	1	6	7	4	TVBZ
darunter: Nichtdeutsche (ohne Illegale, Touristen - Durchreisende)														10,0 %
männlich	10	0	0	0	0	0	1	2	4	1	2	0	10	männlich
%	83,3	0,0	0,0	0,0	0,0	0,0	10,0	20,0	40,0	10,0	20,0	0,0	100,0	%
TVBZ	5	x	0	0	0	0	7	8	7	2	8	0	5	TVBZ
weiblich	2	0	0	0	0	0	0	0	0	0	1	1	2	weiblich
%	16,7	0,0	0,0	0,0	0,0	0,0	0,0	0,0	0,0	0,0	50,0	50,0	100,0	%
TVBZ	1	x	0	0	0	0	0	0	0	0	4	5	1	TVBZ
insgesamt	12	0	0	0	0	0	1	2	4	1	3	1	12	insgesamt
%	100,0	0,0	0,0	0,0	0,0	0,0	8,3	16,7	33,3	8,3	25,0	8,3	100,0	%
TVBZ	3	x	0	0	0	0	3	4	4	1	6	2	3	TVBZ

H) Straftaten nach der Schadenshöhe (Wert des erlangten Gutes)

Schadensgruppe		Zahl der Fälle		
		absolut	%	
Schadenssumme		1	2	
	bis unter 15 EUR	14	4,0	
15	bis unter 50 EUR	0	0,0	
50	bis unter 250 EUR	0	0,0	
250	bis unter 500 EUR	0	0,0	
500	bis unter 2.500 EUR	10	2,9	
2.500	bis unter 5.000 EUR	55	15,8	
5.000	bis unter 25.000 EUR	208	59,6	
25.000	bis unter 50.000 EUR	35	10,0	
50.000	und mehr	27	7,7	

Schadenssumme in EUR	24.710.192	
Veränderung zum Vorjahr	-49.747.379	-66,8
Anteil am Gesamtschaden in %		2,7

Deutsche und Nichtdeutsche Tatverdächtige nach Altersgruppen (%)

Die Proportionen der Säulen entsprechen den unterschiedlichen Summen jeder Wertserie

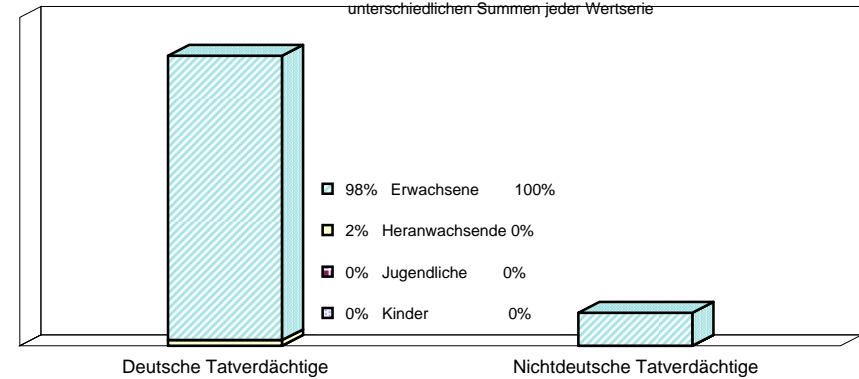

Nichtdeutsche ohne Illegale, Touristen/Durchreisende
 Einzeldaten siehe Tabelle C

Erfasste und aufgeklärte Straftaten - nach Kalenderjahren -

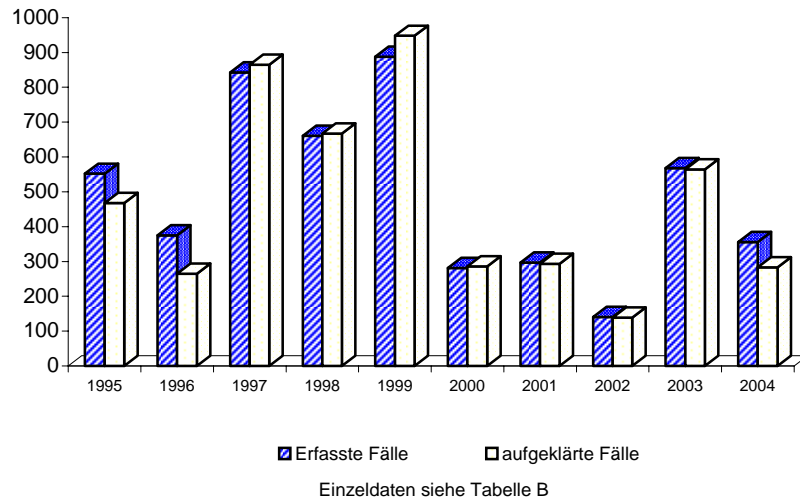

Tatverdächtigensbelastung nach Altersgruppen

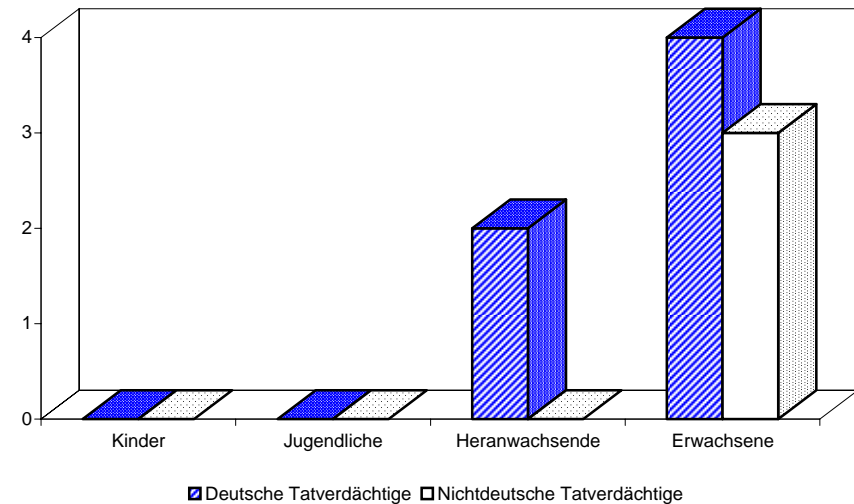

A) Straftaten

Merkmal	Insgesamt		Veränderung zum Vorjahr	
	absolut	%	absolut	%
	1	2	3	4
Erfasste Fälle				
Insgesamt	957	100,0	-17	-1,7
darunter:				
- versuchte Fälle	92	9,6	13	16,5
- aufgeklärte Fälle	677	70,7	49	7,8
- mit Schußwaffe				
- gedroht	0	0,0	0	0,0
- geschossen	0	0,0	0	0,0
Aufgeklärte Fälle				
Insgesamt	677	100,0	49	7,8
darunter begangen:				
- von allein handelnden Tatverdächtigen	660	97,5	56	9,3
- von bereits in Erscheinung getretenen Tatverdächtigen	455	67,2	8	1,8
- von Konsumenten harter Drogen	4	0,6	0	0,0
- von Tatverdächtigen unter Alkoholeinfluß	43	6,4	-26	-37,7
- unter Mitführung einer Schußwaffe	1	0,1	-3	-75,0

B) Erfasste Fälle, Versuche und aufgeklärte Fälle nach Kalenderjahren

Jahr	Erfasste Fälle	Anteil an allen Straftaten %	Veränderung zum Vorjahr (von Sp. 1)		Versuche		Aufgeklärte Fälle		Häufigkeitszahl
			absolut	%	absolut	%	absolut	%	
1	2	3	4	5	6	7	8	9	
1995	908	0,2	-81	-8,2	75	8,3	444	48,9	26,2
1996	1.003	0,2	95	10,5	89	8,9	483	48,2	28,9
1997	1.186	0,2	183	18,2	128	10,8	565	47,6	34,3
1998	1.179	0,2	-7	-0,6	109	9,2	579	49,1	34,4
1999	1.242	0,2	63	5,3	107	8,6	643	51,8	36,5
2000	801	0,1	-441	-35,5	63	7,9	416	51,9	23,7
2001	1.045	0,2	244	30,5	97	9,3	590	56,5	30,9
2002	1.041	0,2	-4	-0,4	90	8,6	603	57,9	30,7
2003	974	0,2	-67	-6,4	79	8,1	628	64,5	28,7
2004	957	0,2	-17	-1,7	92	9,6	677	70,7	28,2

D) Sonstige Angaben zum Tatverdächtigen

Merkmal		Insgesamt		Veränderung zum Vorjahr	
		absolut	%	absolut	%
		1	2	3	4
Tatverdächtige	männl.	515	97,0	4	0,8
	weibl.	16	3,0	-1	-5,9
	insges.	531	100,0	3	0,6
darunter:					
- alleinhandelnde Tatverdächtige	männl.	479	93,0	3	0,6
	weibl.	10	62,5	-1	-9,1
	insges.	489	92,1	2	0,4
- als Tatverdächtige bereits in Erscheinung getretene Personen	männl.	331	64,3	-25	-7,0
	weibl.	8	50,0	3	60,0
	insges.	339	63,8	-22	-6,1
- Konsumenten harter Drogen	männl.	4	0,8	0	0,0
	weibl.	0	0,0	0	0,0
	insges.	4	0,8	0	0,0
- unter Alkohol- einfluß	männl.	39	7,6	-14	-26,4
	weibl.	0	0,0	-1	-100,0
	insges.	39	7,3	-15	-27,8
- Schußwaffe mitgeführt	männl.	1	0,2	-3	-75,0
	weibl.	0	0,0	0	0,0
	insges.	1	0,2	-3	-75,0

E) Nichtdeutsche Tatverdächtige nach dem Grund des Aufenthaltes

Grund des Aufenthaltes	Insgesamt		Veränderung zum Vorjahr	
	absolut	%	absolut	%
	1	2	3	4
Insgesamt	63	100,0	0	0,0
davon:				
- Illegal aufhältlich	1	1,6	1	0,0
- Legal aufhältlich	62	98,4	-1	-1,6
davon:				
- Tourist / Durchreisender	2	3,2	2	0,0
- Student / Schüler	6	9,7	6	0,0
- Arbeitnehmer	1	1,6	-5	-83,3
- Gewerbetreibender	2	3,2	1	100,0
- Asylbewerber	0	0,0	-3	-100,0
- Sonstige	51	82,3	-2	-3,8

**Sexueller Mißbrauch von Kindern
(beinhaltet Schlüsselzahlen 1131 und 1310)**

Berlin 2004

8950 +

C) Tatverdächtige nach Altersgruppen, Geschlecht und Staatsangehörigkeit (Tatverdächtigenbelastung)

Geschlecht	Insgesamt	Kinder			Jugendliche	Heranwachs.	Erwachsene						Geschlecht	
		unter 8 Jahre	im Alter			8 bis unter 21 Jahre	im Alter					60 und mehr Jahre		21 und mehr Jahre
			von ... bis unter ... Jahre				von ... bis unter ... Jahre							
			8 - 14	14 - 18	18 - 21		21 - 25	25 - 30	30 - 40	40 - 50	50 - 60			
1	2	3	4	5	6	7	8	9	10	11	12	13		
Alle Staatsangehörigkeiten														100,0 %
männlich	515	4	18	61	41	120	38	44	126	86	59	38	391	männlich
%	97,0	0,8	3,5	11,8	8,0	23,3	7,4	8,5	24,5	16,7	11,5	7,4	75,9	%
TVBZ	34	x	22	85	74	58	42	37	45	31	29	12	30	TVBZ
weiblich	16	0	1	2	2	5	1	1	6	2	1	0	11	weiblich
%	3,0	0,0	6,3	12,5	12,5	31,3	6,3	6,3	37,5	12,5	6,3	0,0	68,8	%
TVBZ	1	x	1	3	4	2	1	1	2	1	0	0	1	TVBZ
insgesamt	531	4	19	63	43	125	39	45	132	88	60	38	402	insgesamt
%	100,0	0,8	3,6	11,9	8,1	23,5	7,3	8,5	24,9	16,6	11,3	7,2	75,7	%
TVBZ	17	x	12	45	39	31	21	19	24	17	14	5	15	TVBZ
Deutsche														88,1%
männlich	456	4	14	49	33	96	34	33	114	82	57	36	356	männlich
%	97,4	0,9	3,1	10,7	7,2	21,1	7,5	7,2	25,0	18,0	12,5	7,9	78,1	%
TVBZ	35	x	21	79	69	54	46	36	51	35	32	12	32	TVBZ
weiblich	12	0	1	2	1	4	0	1	5	1	1	0	8	weiblich
%	2,6	0,0	8,3	16,7	8,3	33,3	0,0	8,3	41,7	8,3	8,3	0,0	66,7	%
TVBZ	1	x	2	3	2	2	0	1	2	0	1	0	1	TVBZ
insgesamt	468	4	15	51	34	100	34	34	119	83	58	36	364	insgesamt
%	100,0	0,9	3,2	10,9	7,3	21,4	7,3	7,3	25,4	17,7	12,4	7,7	77,8	%
TVBZ	17	x	11	42	36	29	22	18	27	18	16	5	16	TVBZ
Nichtdeutsche														11,9 %
männlich	59	0	4	12	8	24	4	11	12	4	2	2	35	männlich
%	93,7	0,0	6,8	20,3	13,6	40,7	6,8	18,6	20,3	6,8	3,4	3,4	59,3	%
TVBZ	27	x	28	120	106	75	26	41	21	10	8	8	19	TVBZ
weiblich	4	0	0	0	1	1	1	0	1	1	0	0	3	weiblich
%	6,3	0,0	0,0	0,0	25,0	25,0	25,0	0,0	25,0	25,0	0,0	0,0	75,0	%
TVBZ	2	x	0	0	14	3	6	0	2	3	0	0	2	TVBZ
insgesamt	63	0	4	12	9	25	5	11	13	5	2	2	38	insgesamt
%	100,0	0,0	6,3	19,0	14,3	39,7	7,9	17,5	20,6	7,9	3,2	3,2	60,3	%
TVBZ	15	x	14	62	61	41	16	21	12	7	4	4	11	TVBZ
darunter: Nichtdeutsche (ohne Illegale, Touristen - Durchreisende)														11,3 %
männlich	56	0	4	12	8	24	4	10	11	4	1	2	32	männlich
%	93,3	0,0	7,1	21,4	14,3	42,9	7,1	17,9	19,6	7,1	1,8	3,6	57,1	%
TVBZ	25	x	28	120	106	75	26	38	19	10	4	8	17	TVBZ
weiblich	4	0	0	0	1	1	1	0	1	1	0	0	3	weiblich
%	6,7	0,0	0,0	0,0	25,0	25,0	25,0	0,0	25,0	25,0	0,0	0,0	75,0	%
TVBZ	2	x	0	0	14	3	6	0	2	3	0	0	2	TVBZ
insgesamt	60	0	4	12	9	25	5	10	12	5	1	2	35	insgesamt
%	100,0	0,0	6,7	20,0	15,0	41,7	8,3	16,7	20,0	8,3	1,7	3,3	58,3	%
TVBZ	14	x	14	62	61	41	16	19	11	7	2	4	10	TVBZ

F) Opfer nach Altersgruppen und Geschlecht

Merkmal	Insgesamt	davon bei			
		vollendeter Straftat		versuchter Straftat	
		absolut	%	absolut	%
	1	2	3	4	5
Insgesamt					
männlich	276	242	87,7	34	12,3
weiblich	957	876	91,5	81	8,5
unter 6 Jahre					
männlich	39	37	94,9	2	5,1
weiblich	107	102	95,3	5	4,7
6 bis unter 14 Jahre					
männlich	237	205	86,5	32	13,5
weiblich	850	774	91,1	76	8,9
14 bis unter 18 Jahre					
männlich	0	0	0,0	0	0,0
weiblich	0	0	0,0	0	0,0
18 bis unter 21 Jahre					
männlich	0	0	0,0	0	0,0
weiblich	0	0	0,0	0	0,0
21 bis unter 60 Jahre					
männlich	0	0	0,0	0	0,0
weiblich	0	0	0,0	0	0,0
60 und mehr Jahre					
männlich	0	0	0,0	0	0,0
weiblich	0	0	0,0	0	0,0

Opfer nach Altersgruppen

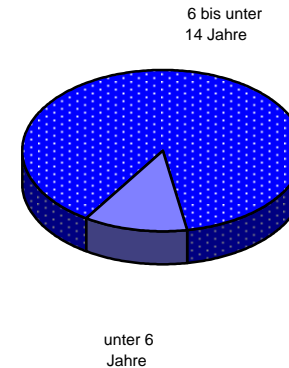

Opfer nach der Beziehung zum Tatverdächtigen

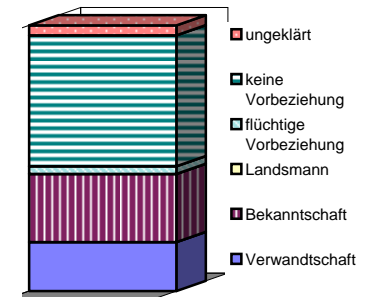

Einzeldaten siehe Tabellen F und G

G) Opfer nach der Beziehung zum Tatverdächtigen

Merkmal	Insgesamt	davon bei			
		vollendeter Straftat		versuchter Straftat	
		absolut	%	absolut	%
	1	2	3	4	5
Verwandschaft					
männlich	51	51	100,0	0	0,0
weiblich	176	171	97,2	5	2,8
Bekanntschaft					
männlich	93	91	97,8	2	2,2
weiblich	224	220	98,2	4	1,8
Landsmann					
männlich	0	0	0,0	0	0,0
weiblich	0	0	0,0	0	0,0
flüchtige Vorbeziehung					
männlich	10	10	100,0	0	0,0
weiblich	26	23	88,5	3	11,5
keine Vorbeziehung					
männlich	114	84	73,7	30	26,3
weiblich	494	427	86,4	67	13,6
ungeklärt					
männlich	8	6	75,0	2	25,0
weiblich	37	35	94,6	2	5,4

**Erfasste und aufgeklärte Straftaten
- nach Kalenderjahren -**

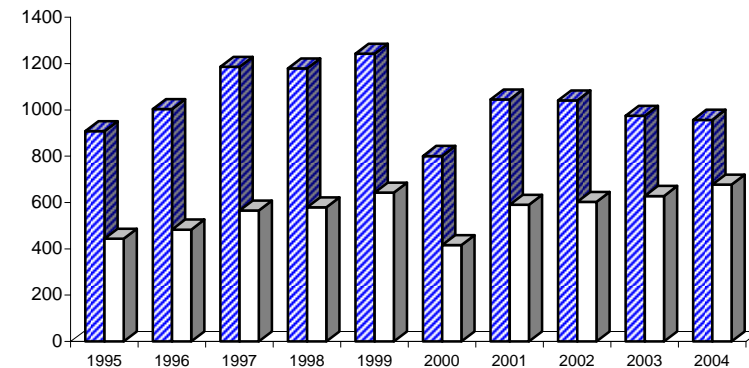

■ Erfasste Fälle □ aufgeklärte Fälle

Einzeldaten siehe Tabelle B

A) Straftaten

Merkmal	Insgesamt		Veränderung zum Vorjahr	
	absolut	%	absolut	%
	1	2	3	4
Erfasste Fälle				
Insgesamt	49	100,0	-19	-27,9
darunter:				
- versuchte Fälle	0	0,0	0	0,0
- aufgeklärte Fälle	43	87,8	-23	-34,8
- mit Schußwaffe				
- gedroht	0	0,0	0	0,0
- geschossen	0	0,0	0	0,0
Aufgeklärte Fälle				
Insgesamt	43	100,0	-23	-34,8
darunter begangen:				
- von allein handelnden Tatverdächtigen	38	88,4	-22	-36,7
- von bereits in Erscheinung getretenen Tatverdächtigen	27	62,8	-14	-34,1
- von Konsumenten harter Drogen	0	0,0	0	0,0
- von Tatverdächtigen unter Alkoholeinfluß	0	0,0	-1	-100,0
- unter Mitführung einer Schußwaffe	0	0,0	0	0,0

B) Erfasste Fälle, Versuche und aufgeklärte Fälle nach Kalenderjahren

Jahr	Erfasste Fälle	Anteil an allen Straftaten %	Veränderung zum Vorjahr (von Sp. 1)		Versuche		Aufgeklärte Fälle		Häufigkeitszahl
			absolut	%	absolut	%	absolut	%	
1	2	3	4	5	6	7	8	9	
1995	4	0,0	-6	-60,0	0	0,0	4	100,0	0,1
1996	4	0,0	0	0,0	0	0,0	4	100,0	0,1
1997	6	0,0	2	50,0	0	0,0	5	83,3	0,2
1998	15	0,0	9	150,0	0	0,0	14	93,3	0,4
1999	33	0,0	18	120,0	0	0,0	29	87,9	1,0
2000	40	0,0	7	21,2	0	0,0	33	82,5	1,2
2001	28	0,0	-12	-30,0	0	0,0	23	82,1	0,8
2002	90	0,0	62	221,4	0	0,0	83	92,2	2,7
2003	68	0,0	-22	-24,4	0	0,0	66	97,1	2,0
2004	49	0,0	-19	-27,9	0	0,0	43	87,8	1,4

D) Sonstige Angaben zum Tatverdächtigen

Merkmal		Insgesamt		Veränderung zum Vorjahr	
		absolut	%	absolut	%
		1	2	3	4
Tatverdächtige	männl.	37	72,5	-35	-48,6
	weibl.	14	27,5	7	100,0
	insges.	51	100,0	-28	-35,4
darunter:					
- alleinhandelnde Tatverdächtige	männl.	29	78,4	-22	-43,1
	weibl.	8	57,1	3	60,0
	insges.	37	72,5	-19	-33,9
- als Tatverdächtige bereits in Erscheinung getretene Personen	männl.	27	73,0	-12	-30,8
	weibl.	3	21,4	0	0,0
	insges.	30	58,8	-12	-28,6
- Konsumenten harter Drogen	männl.	0	0,0	0	0,0
	weibl.	0	0,0	0	0,0
	insges.	0	0,0	0	0,0
- unter Alkohol-einfluß	männl.	0	0,0	-1	-100,0
	weibl.	0	0,0	0	0,0
	insges.	0	0,0	-1	-100,0
- Schußwaffe mitgeführt	männl.	0	0,0	0	0,0
	weibl.	0	0,0	0	0,0
	insges.	0	0,0	0	0,0

E) Nichtdeutsche Tatverdächtige nach dem Grund des Aufenthaltes

Grund des Aufenthaltes	Insgesamt		Veränderung zum Vorjahr	
	absolut	%	absolut	%
	1	2	3	4
Insgesamt	9	100,0	-4	-30,8
davon:				
- Illegal aufhältlich	0	0,0	0	0,0
- Legal aufhältlich	9	100,0	-4	-30,8
davon:				
- Tourist / Durchreisender	0	0,0	0	0,0
- Student / Schüler	0	0,0	0	0,0
- Arbeitnehmer	1	11,1	1	0,0
- Gewerbetreibender	2	22,2	-2	-50,0
- Asylbewerber	0	0,0	0	0,0
- Sonstige	6	66,7	-3	-33,3

C) Tatverdächtige nach Altersgruppen, Geschlecht und Staatsangehörigkeit (Tatverdächtigenbelastung)

Geschlecht	Insgesamt	Kinder			Jugendliche		Heranwachs.	Erwachsene					Geschlecht	
		unter 8 Jahre	im Alter			8 bis unter 21 Jahre	im Alter					60 und mehr Jahre		21 und mehr Jahre
			von ... 8 - 14	bis unter ... 14 - 18	Jahre 18 - 21		von ... 21 - 25	bis unter ... 25 - 30	Jahre 30 - 40	40 - 50	50 - 60			
1	2	3	4	5	6	7	8	9	10	11	12	13		
Alle Staatsangehörigkeiten													100,0 %	
männlich	37	0	0	2	2	4	0	6	17	4	6	0	33	männlich
%	72,5	0,0	0,0	5,4	5,4	10,8	0,0	16,2	45,9	10,8	16,2	0,0	89,2	%
TVBZ	2	x	0	3	4	2	0	5	6	1	3	0	3	TVBZ
weiblich	14	0	0	4	1	5	0	1	4	4	0	0	9	weiblich
%	27,5	0,0	0,0	28,6	7,1	35,7	0,0	7,1	28,6	28,6	0,0	0,0	64,3	%
TVBZ	1	x	0	6	2	2	0	1	2	2	0	0	1	TVBZ
insgesamt	51	0	0	6	3	9	0	7	21	8	6	0	42	insgesamt
%	100,0	0,0	0,0	11,8	5,9	17,6	0,0	13,7	41,2	15,7	11,8	0,0	82,4	%
TVBZ	2	x	0	4	3	2	0	3	4	2	1	0	2	TVBZ
Deutsche													82,4%	
männlich	31	0	0	2	1	3	0	5	13	4	6	0	28	männlich
%	73,8	0,0	0,0	6,5	3,2	9,7	0,0	16,1	41,9	12,9	19,4	0,0	90,3	%
TVBZ	2	x	0	3	2	2	0	5	6	2	3	0	3	TVBZ
weiblich	11	0	0	4	1	5	0	1	2	3	0	0	6	weiblich
%	26,2	0,0	0,0	36,4	9,1	45,5	0,0	9,1	18,2	27,3	0,0	0,0	54,5	%
TVBZ	1	x	0	7	2	3	0	1	1	1	0	0	0	TVBZ
insgesamt	42	0	0	6	2	8	0	6	15	7	6	0	34	insgesamt
%	100,0	0,0	0,0	14,3	4,8	19,0	0,0	14,3	35,7	16,7	14,3	0,0	81,0	%
TVBZ	2	x	0	5	2	2	0	3	3	2	2	0	1	TVBZ
Nichtdeutsche													17,6 %	
männlich	6	0	0	0	1	1	0	1	4	0	0	0	5	männlich
%	66,7	0,0	0,0	0,0	16,7	16,7	0,0	16,7	66,7	0,0	0,0	0,0	83,3	%
TVBZ	3	x	0	0	13	3	0	4	7	0	0	0	3	TVBZ
weiblich	3	0	0	0	0	0	0	0	2	1	0	0	3	weiblich
%	33,3	0,0	0,0	0,0	0,0	0,0	0,0	0,0	66,7	33,3	0,0	0,0	100,0	%
TVBZ	2	x	0	0	0	0	0	0	4	3	0	0	2	TVBZ
insgesamt	9	0	0	0	1	1	0	1	6	1	0	0	8	insgesamt
%	100,0	0,0	0,0	0,0	11,1	11,1	0,0	11,1	66,7	11,1	0,0	0,0	88,9	%
TVBZ	2	x	0	0	7	2	0	2	6	1	0	0	2	TVBZ
darunter: Nichtdeutsche (ohne Illegale, Touristen - Durchreisende)													17,6 %	
männlich	6	0	0	0	1	1	0	1	4	0	0	0	5	männlich
%	66,7	0,0	0,0	0,0	16,7	16,7	0,0	16,7	66,7	0,0	0,0	0,0	83,3	%
TVBZ	3	x	0	0	13	3	0	4	7	0	0	0	3	TVBZ
weiblich	3	0	0	0	0	0	0	0	2	1	0	0	3	weiblich
%	33,3	0,0	0,0	0,0	0,0	0,0	0,0	0,0	66,7	33,3	0,0	0,0	100,0	%
TVBZ	2	x	0	0	0	0	0	0	4	3	0	0	2	TVBZ
insgesamt	9	0	0	0	1	1	0	1	6	1	0	0	8	insgesamt
%	100,0	0,0	0,0	0,0	11,1	11,1	0,0	11,1	66,7	11,1	0,0	0,0	88,9	%
TVBZ	2	x	0	0	7	2	0	2	6	1	0	0	2	TVBZ

A) Straftaten

Merkmal	Insgesamt		Veränderung zum Vorjahr	
	absolut	%	absolut	%
	1	2	3	4
Erfasste Fälle				
Insgesamt	8.741	100,0	1.906	27,9
darunter:				
- versuchte Fälle	733	8,4	248	51,1
- aufgeklärte Fälle	2.417	27,7	39	1,6
- mit Schußwaffe				
- gedroht	0	0,0	0	0,0
- geschossen	0	0,0	0	0,0
Aufgeklärte Fälle				
Insgesamt	2.417	100,0	39	1,6
darunter begangen:				
- von allein handelnden Tatverdächtigen	1.690	69,9	-261	-13,4
- von bereits in Erscheinung getretenen Tatverdächtigen	1.706	70,6	-115	-6,3
- von Konsumenten harter Drogen	48	2,0	-32	-40,0
- von Tatverdächtigen unter Alkoholeinfluß	37	1,5	-20	-35,1
- unter Mitführung einer Schußwaffe	6	0,2	-4	-40,0

B) Erfasste Fälle, Versuche und aufgeklärte Fälle nach Kalenderjahren

Jahr	Erfasste Fälle	Anteil an allen Straftaten %	Veränderung zum Vorjahr (von Sp. 1)		Versuche		Aufgeklärte Fälle		Häufigkeitszahl
			absolut	%	absolut	%	absolut	%	
1	2	3	4	5	6	7	8	9	
1995	2.018	0,3	312	18,3	84	4,2	556	27,6	58,1
1996	2.278	0,4	260	12,9	134	5,9	591	25,9	65,6
1997	3.005	0,5	727	31,9	181	6,0	1.091	36,3	86,9
1998	3.624	0,6	619	20,6	228	6,3	1.219	33,6	105,8
1999	3.833	0,7	209	5,8	304	7,9	1.492	38,9	112,8
2000	5.900	1,1	2.067	53,9	327	5,5	2.634	44,6	174,2
2001	9.505	1,7	3.605	61,1	477	5,0	4.173	43,9	281,0
2002	6.886	1,2	-2.619	-27,6	431	6,3	3.054	44,4	203,2
2003	6.835	1,2	-51	-0,7	485	7,1	2.378	34,8	201,5
2004	8.741	1,6	1.906	27,9	733	8,4	2.417	27,7	258,0

D) Sonstige Angaben zum Tatverdächtigen

Merkmal		Insgesamt		Veränderung zum Vorjahr	
		absolut	%	absolut	%
		1	2	3	4
Tatverdächtige	männl.	1.053	74,8	-84	-7,4
	weibl.	354	25,2	84	31,1
	insges.	1.407	100,0	0	0,0
darunter:					
- alleinhandelnde Tatverdächtige	männl.	787	74,7	-57	-6,8
	weibl.	259	73,2	78	43,1
	insges.	1.046	74,3	21	2,0
- als Tatverdächtige bereits in Erscheinung getretene Personen	männl.	731	69,4	-120	-14,1
	weibl.	201	56,8	26	14,9
	insges.	932	66,2	-94	-9,2
- Konsumenten harter Drogen	männl.	24	2,3	-3	-11,1
	weibl.	11	3,1	4	57,1
	insges.	35	2,5	1	2,9
- unter Alkohol- einfluß	männl.	30	2,8	-8	-21,1
	weibl.	7	2,0	-3	-30,0
	insges.	37	2,6	-11	-22,9
- Schußwaffe mitgeführt	männl.	5	0,5	0	0,0
	weibl.	1	0,3	1	0,0
	insges.	6	0,4	1	20,0

E) Nichtdeutsche Tatverdächtige nach dem Grund des Aufenthaltes

Grund des Aufenthaltes	Insgesamt		Veränderung zum Vorjahr	
	absolut	%	absolut	%
	1	2	3	4
Insgesamt	298	100,0	-62	-17,2
davon:				
- Illegal aufhältlich	24	8,1	-4	-14,3
- Legal aufhältlich	274	91,9	-58	-17,5
davon:				
- Tourist / Durchreisender	15	5,5	9	150,0
- Student / Schüler	10	3,6	3	42,9
- Arbeitnehmer	10	3,6	-12	-54,5
- Gewerbetreibender	4	1,5	0	0,0
- Asylbewerber	12	4,4	-7	-36,8
- Sonstige	223	81,4	-51	-18,6

C) Tatverdächtige nach Altersgruppen, Geschlecht und Staatsangehörigkeit (Tatverdächtigenbelastung)

Geschlecht	Insgesamt	Kinder			Jugendliche			Heranwachs.			Erwachsene					Geschlecht
		unter 8 Jahre	im Alter			8 bis unter 21 Jahre	im Alter					60 und mehr Jahre	21 und mehr Jahre			
			von ... bis unter ... Jahre				von ... bis unter ... Jahre									
			8 - 14	14 - 18	18 - 21		21 - 25	25 - 30	30 - 40	40 - 50	50 - 60					
1	2	3	4	5	6	7	8	9	10	11	12	13				
Alle Staatsangehörigkeiten														100,0 %		
männlich	1.053	0	3	98	116	217	158	155	263	161	60	39	836	männlich		
%	74,8	0,0	0,3	9,3	11,0	20,6	15,0	14,7	25,0	15,3	5,7	3,7	79,4	%		
TVBZ	70	x	4	136	210	104	176	131	93	59	29	12	64	TVBZ		
weiblich	354	0	11	28	44	83	64	52	69	48	28	10	271	weiblich		
%	25,2	0,0	3,1	7,9	12,4	23,4	18,1	14,7	19,5	13,6	7,9	2,8	76,6	%		
TVBZ	22	x	14	41	80	41	68	44	26	19	13	2	19	TVBZ		
insgesamt	1.407	0	14	126	160	300	222	207	332	209	88	49	1.107	insgesamt		
%	100,0	0,0	1,0	9,0	11,4	21,3	15,8	14,7	23,6	14,9	6,3	3,5	78,7	%		
TVBZ	45	x	9	90	145	73	121	88	61	39	21	6	41	TVBZ		
Deutsche														78,8%		
männlich	802	0	2	68	98	168	123	108	181	134	54	34	634	männlich		
%	72,3	0,0	0,2	8,5	12,2	20,9	15,3	13,5	22,6	16,7	6,7	4,2	79,1	%		
TVBZ	62	x	3	110	205	95	165	118	81	57	30	11	57	TVBZ		
weiblich	307	0	10	24	36	70	55	42	60	44	26	10	237	weiblich		
%	27,7	0,0	3,3	7,8	11,7	22,8	17,9	13,7	19,5	14,3	8,5	3,3	77,2	%		
TVBZ	22	x	16	41	76	41	71	45	28	20	14	2	19	TVBZ		
insgesamt	1.109	0	12	92	134	238	178	150	241	178	80	44	871	insgesamt		
%	100,0	0,0	1,1	8,3	12,1	21,5	16,1	13,5	21,7	16,1	7,2	4,0	78,5	%		
TVBZ	41	x	9	76	141	69	117	82	55	39	22	6	37	TVBZ		
Nichtdeutsche														21,2 %		
männlich	251	0	1	30	18	49	35	47	82	27	6	5	202	männlich		
%	84,2	0,0	0,4	12,0	7,2	19,5	13,9	18,7	32,7	10,8	2,4	2,0	80,5	%		
TVBZ	114	x	7	300	239	154	228	177	143	66	24	21	107	TVBZ		
weiblich	47	0	1	4	8	13	9	10	9	4	2	0	34	weiblich		
%	15,8	0,0	2,1	8,5	17,0	27,7	19,1	21,3	19,1	8,5	4,3	0,0	72,3	%		
TVBZ	24	x	8	44	112	44	54	38	18	13	8	0	20	TVBZ		
insgesamt	298	0	2	34	26	62	44	57	91	31	8	5	236	insgesamt		
%	100,0	0,0	0,7	11,4	8,7	20,8	14,8	19,1	30,5	10,4	2,7	1,7	79,2	%		
TVBZ	71	x	7	177	177	101	138	109	85	43	16	11	66	TVBZ		
darunter: Nichtdeutsche (ohne Illegale, Touristen - Durchreisende)														18,4 %		
männlich	219	0	0	30	17	47	29	40	71	23	5	4	172	männlich		
%	84,6	0,0	0,0	13,7	7,8	21,5	13,2	18,3	32,4	10,5	2,3	1,8	78,5	%		
TVBZ	99	x	0	300	226	147	189	151	124	56	20	17	91	TVBZ		
weiblich	40	0	0	3	8	11	8	9	8	2	2	0	29	weiblich		
%	15,4	0,0	0,0	7,5	20,0	27,5	20,0	22,5	20,0	5,0	5,0	0,0	72,5	%		
TVBZ	20	x	0	33	112	37	48	35	16	6	8	0	17	TVBZ		
insgesamt	259	0	0	33	25	58	37	49	79	25	7	4	201	insgesamt		
%	100,0	0,0	0,0	12,7	9,7	22,4	14,3	18,9	30,5	9,7	2,7	1,5	77,6	%		
TVBZ	62	x	0	172	170	94	116	93	74	34	14	9	56	TVBZ		

H) Straftaten nach der Schadenshöhe (Wert des erlangten Gutes)

Schadensgruppe		Zahl der Fälle		
		absolut	%	
Schadenssumme		1	2	
	bis unter 15 EUR	581	8,1	
15	bis unter 50 EUR	458	6,4	
50	bis unter 250 EUR	1.575	21,8	
250	bis unter 500 EUR	995	13,8	
500	bis unter 2.500 EUR	3.103	43,0	
2.500	bis unter 5.000 EUR	322	4,5	
5.000	bis unter 25.000 EUR	165	2,3	
25.000	bis unter 50.000 EUR	7	0,1	
50.000	und mehr	6	0,1	

Schadenssumme in EUR	7.598.116	
Veränderung zum Vorjahr	951.347	14,3
Anteil am Gesamtschaden in %		0,8

Deutsche und Nichtdeutsche Tatverdächtige nach Altersgruppen (%)

Die Proportionen der Säulen entsprechen den unterschiedlichen Summen jeder Wertserie

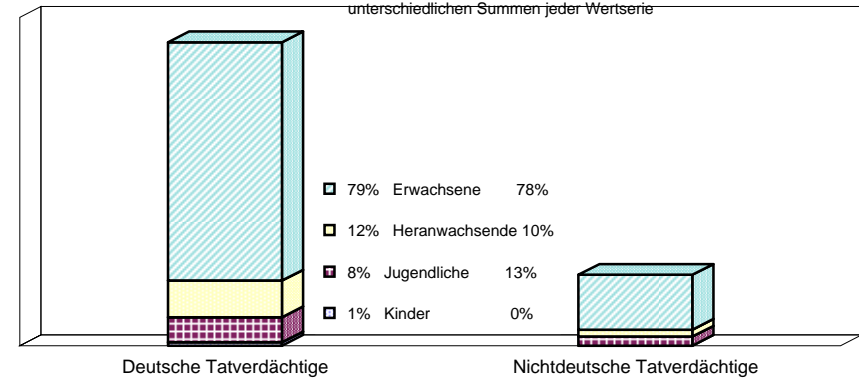

Nichtdeutsche ohne Illegale, Touristen/Durchreisende
Einzeldaten siehe Tabelle C

Erfasste und aufgeklärte Straftaten - nach Kalenderjahren -

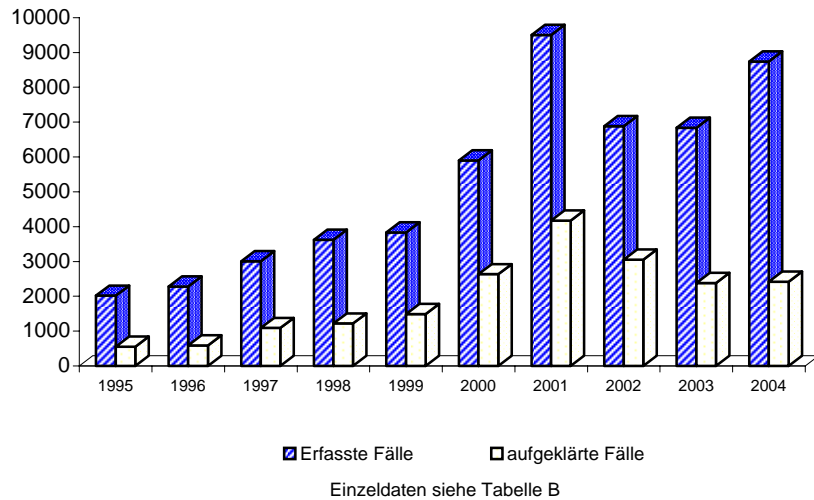

Tatverdäigtenbelastung nach Altersgruppen

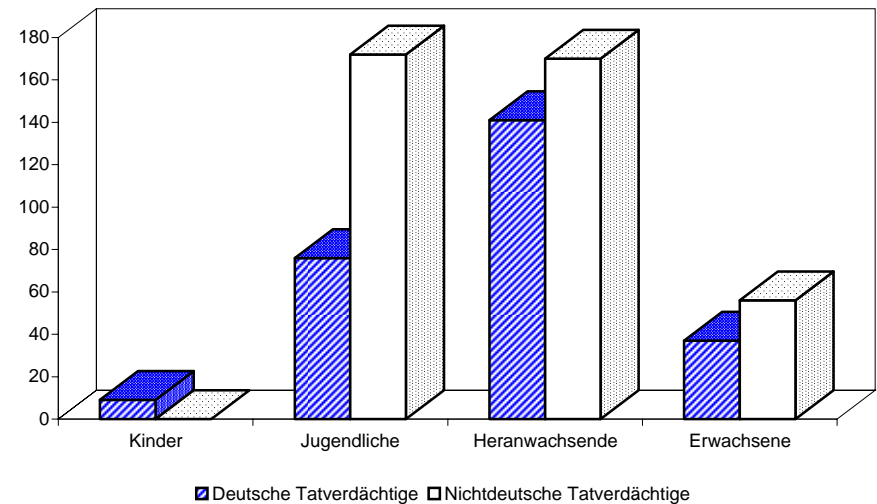

A) Straftaten

Merkmal	Insgesamt		Veränderung zum Vorjahr	
	absolut	%	absolut	%
	1	2	3	4
Erfasste Fälle				
Insgesamt	4.087	100,0	-840	-17,0
darunter:				
- versuchte Fälle	19	0,5	-8	-29,6
- aufgeklärte Fälle	2.682	65,6	-426	-13,7
- mit Schußwaffe				
- gedroht	0	0,0	0	0,0
- geschossen	12	0,3	-3	-20,0
Aufgeklärte Fälle				
Insgesamt	2.682	100,0	-426	-13,7
darunter begangen:				
- von allein handelnden Tatverdächtigen	2.322	86,6	-350	-13,1
- von bereits in Erscheinung getretenen Tatverdächtigen	1.855	69,2	-377	-16,9
- von Konsumenten harter Drogen	41	1,5	-50	-54,9
- von Tatverdächtigen unter Alkoholeinfluß	48	1,8	-2	-4,0
- unter Mitführung einer Schußwaffe	10	0,4	1	11,1

B) Erfasste Fälle, Versuche und aufgeklärte Fälle nach Kalenderjahren

Jahr	Erfasste Fälle	Anteil an allen Straftaten %	Veränderung zum Vorjahr (von Sp. 1)		Versuche		Aufgeklärte Fälle		Häufigkeitszahl
			absolut	%	absolut	%	absolut	%	
			3	4	5	6	7	8	
1995	5.191	0,9	21	0,4	35	0,7	3.221	62,0	149,5
1996	8.639	1,5	3.448	66,4	61	0,7	5.928	68,6	248,9
1997	6.457	1,1	-2.182	-25,3	34	0,5	3.246	50,3	186,7
1998	7.417	1,3	960	14,9	41	0,6	3.366	45,4	216,5
1999	6.520	1,1	-897	-12,1	44	0,7	3.260	50,0	191,8
2000	6.639	1,2	119	1,8	68	1,0	3.711	55,9	196,0
2001	6.162	1,1	-477	-7,2	39	0,6	3.795	61,6	182,2
2002	5.647	1,0	-515	-8,4	36	0,6	3.672	65,0	166,7
2003	4.927	0,9	-720	-12,8	27	0,5	3.108	63,1	145,2
2004	4.087	0,8	-840	-17,0	19	0,5	2.682	65,6	120,6

D) Sonstige Angaben zum Tatverdächtigen

Merkmal		Insgesamt		Veränderung zum Vorjahr	
		absolut	%	absolut	%
		1	2	3	4
Tatverdächtige	männl.	1.830	79,1	-354	-16,2
	weibl.	483	20,9	-78	-13,9
	insges.	2.313	100,0	-432	-15,7
darunter:					
- alleinhandelnde Tatverdächtige	männl.	1.367	74,7	-273	-16,6
	weibl.	356	73,7	-76	-17,6
	insges.	1.723	74,5	-349	-16,8
- als Tatverdächtige bereits in Erscheinung getretene Personen	männl.	1.231	67,3	-292	-19,2
	weibl.	228	47,2	-56	-19,7
	insges.	1.459	63,1	-348	-19,3
- Konsumenten harter Drogen	männl.	34	1,9	-39	-53,4
	weibl.	3	0,6	-6	-66,7
	insges.	37	1,6	-45	-54,9
- unter Alkohol- einfluß	männl.	40	2,2	-7	-14,9
	weibl.	10	2,1	3	42,9
	insges.	50	2,2	-4	-7,4
- Schußwaffe mitgeführt	männl.	7	0,4	-1	-12,5
	weibl.	3	0,6	2	200,0
	insges.	10	0,4	1	11,1

E) Nichtdeutsche Tatverdächtige nach dem Grund des Aufenthaltes

Grund des Aufenthaltes	Insgesamt		Veränderung zum Vorjahr	
	absolut	%	absolut	%
	1	2	3	4
Insgesamt	673	100,0	-114	-14,5
davon:				
- Illegal aufhältlich	11	1,6	-14	-56,0
- Legal aufhältlich	662	98,4	-100	-13,1
davon:				
- Tourist / Durchreisender	8	1,2	-7	-46,7
- Student / Schüler	2	0,3	0	0,0
- Arbeitnehmer	43	6,5	-16	-27,1
- Gewerbetreibender	213	32,2	-44	-17,1
- Asylbewerber	12	1,8	-3	-20,0
- Sonstige	384	58,0	-30	-7,2

C) Tatverdächtige nach Altersgruppen, Geschlecht und Staatsangehörigkeit (Tatverdächtigenbelastung)

Geschlecht	Insgesamt	Kinder			Jugendliche		Heranwachs.	Erwachsene					60 und mehr Jahre	21 und mehr Jahre	Geschlecht
		unter 8 Jahre	im Alter von ... bis unter ... Jahre			8 bis unter 21 Jahre	im Alter von ... bis unter ... Jahre								
			8 - 14	14 - 18	18 - 21		21 - 25	25 - 30	30 - 40	40 - 50	50 - 60				
1	2	3	4	5	6	7	8	9	10	11	12	13			
Alle Staatsangehörigkeiten													100,0 %		
männlich	1.830	1	4	14	71	89	134	222	544	468	239	133	1.740	männlich	
%	79,1	0,1	0,2	0,8	3,9	4,9	7,3	12,1	29,7	25,6	13,1	7,3	95,1	%	
TVBZ	121	x	5	19	128	43	149	188	193	170	117	40	134	TVBZ	
weiblich	483	1	0	2	17	19	32	27	155	161	66	22	463	weiblich	
%	20,9	0,2	0,0	0,4	3,5	3,9	6,6	5,6	32,1	33,3	13,7	4,6	95,9	%	
TVBZ	30	x	0	3	31	9	34	23	59	63	31	5	33	TVBZ	
insgesamt	2.313	2	4	16	88	108	166	249	699	629	305	155	2.203	insgesamt	
%	100,0	0,1	0,2	0,7	3,8	4,7	7,2	10,8	30,2	27,2	13,2	6,7	95,2	%	
TVBZ	74	x	3	11	80	26	90	105	128	118	74	20	82	TVBZ	
Deutsche													70,9%		
männlich	1.261	1	4	11	52	67	93	142	343	306	189	120	1.193	männlich	
%	76,9	0,1	0,3	0,9	4,1	5,3	7,4	11,3	27,2	24,3	15,0	9,5	94,6	%	
TVBZ	98	x	6	18	109	38	125	155	153	131	105	39	107	TVBZ	
weiblich	379	1	0	2	11	13	28	21	115	130	53	18	365	weiblich	
%	23,1	0,3	0,0	0,5	2,9	3,4	7,4	5,5	30,3	34,3	14,0	4,7	96,3	%	
TVBZ	27	x	0	3	23	8	36	23	54	58	29	4	30	TVBZ	
insgesamt	1.640	2	4	13	63	80	121	163	458	436	242	138	1.558	insgesamt	
%	100,0	0,1	0,2	0,8	3,8	4,9	7,4	9,9	27,9	26,6	14,8	8,4	95,0	%	
TVBZ	61	x	3	11	66	23	80	89	104	95	66	19	67	TVBZ	
Nichtdeutsche													29,1 %		
männlich	569	0	0	3	19	22	41	80	201	162	50	13	547	männlich	
%	84,5	0,0	0,0	0,5	3,3	3,9	7,2	14,1	35,3	28,5	8,8	2,3	96,1	%	
TVBZ	258	x	0	30	252	69	267	302	351	396	198	55	289	TVBZ	
weiblich	104	0	0	0	6	6	4	6	40	31	13	4	98	weiblich	
%	15,5	0,0	0,0	0,0	5,8	5,8	3,8	5,8	38,5	29,8	12,5	3,8	94,2	%	
TVBZ	52	x	0	0	84	20	24	23	80	98	53	19	58	TVBZ	
insgesamt	673	0	0	3	25	28	45	86	241	193	63	17	645	insgesamt	
%	100,0	0,0	0,0	0,4	3,7	4,2	6,7	12,8	35,8	28,7	9,4	2,5	95,8	%	
TVBZ	160	x	0	16	170	45	141	164	224	266	126	38	180	TVBZ	
darunter: Nichtdeutsche (ohne Illegale, Touristen - Durchreisende)													28,3 %		
männlich	551	0	0	3	18	21	40	75	195	159	48	13	530	männlich	
%	84,3	0,0	0,0	0,5	3,3	3,8	7,3	13,6	35,4	28,9	8,7	2,4	96,2	%	
TVBZ	249	x	0	30	239	66	260	283	341	389	190	55	280	TVBZ	
weiblich	103	0	0	0	5	5	4	6	40	31	13	4	98	weiblich	
%	15,7	0,0	0,0	0,0	4,9	4,9	3,9	5,8	38,8	30,1	12,6	3,9	95,1	%	
TVBZ	52	x	0	0	70	17	24	23	80	98	53	19	58	TVBZ	
insgesamt	654	0	0	3	23	26	44	81	235	190	61	17	628	insgesamt	
%	100,0	0,0	0,0	0,5	3,5	4,0	6,7	12,4	35,9	29,1	9,3	2,6	96,0	%	
TVBZ	156	x	0	16	156	42	138	154	219	262	122	38	175	TVBZ	

Straßenkriminalität

(beinhaltet Schlüsselzahlen 1111, 1112, 1320, 2130+, 2140+, 2150, 2160, 2170, 2221, 2333, 2343, *20*, *30*, *50*, *550, 390*, *001, *002, *003, *007, 6230, 6741 und 6743)

Berlin 2004

8990 +

A) Straftaten

Merkmal	Insgesamt		Veränderung zum Vorjahr	
	absolut	%	absolut	%
	1	2	3	4
Erfasste Fälle				
Insgesamt	148.137	100,0	-3.243	-2,1
darunter:				
- versuchte Fälle	11.084	7,5	-630	-5,4
- aufgeklärte Fälle	20.031	13,5	-1.173	-5,5
- mit Schußwaffe				
- gedroht	159	0,1	-35	-18,0
- geschossen	147	0,1	-69	-31,9
Aufgeklärte Fälle				
Insgesamt	20.031	100,0	-1.173	-5,5
darunter begangen:				
- von allein handelnden Tatverdächtigen	11.927	59,5	-453	-3,7
- von bereits in Erscheinung getretenen Tatverdächtigen	16.046	80,1	-1.001	-5,9
- von Konsumenten harter Drogen	693	3,5	-137	-16,5
- von Tatverdächtigen unter Alkoholeinfluß	5.065	25,3	-23	-0,5
- unter Mitführung einer Schußwaffe	213	1,1	-57	-21,1

B) Erfasste Fälle, Versuche und aufgeklärte Fälle nach Kalenderjahren

Jahr	Erfasste Fälle	Anteil an allen Straftaten %	Veränderung zum Vorjahr (von Sp. 1)		Versuche		Aufgeklärte Fälle		Häufigkeitszahl
			absolut	%	absolut	%	absolut	%	
			3	4	5	6	7	8	
1995	186.371	32,1	4.122	2,3	23.221	12,5	20.621	11,1	5.367,8
1996	180.846	30,4	-5.525	-3,0	21.669	12,0	21.435	11,9	5.209,6
1997	166.160	28,0	-14.686	-8,1	18.880	11,4	20.570	12,4	4.804,0
1998	163.641	27,9	-2.519	-1,5	15.501	9,5	22.542	13,8	4.776,8
1999	159.912	27,9	-3.729	-2,3	13.848	8,7	23.494	14,7	4.704,9
2000	151.295	27,2	-8.617	-5,4	13.475	8,9	20.842	13,8	4.467,4
2001	150.663	26,3	-632	-0,4	11.905	7,9	20.768	13,8	4.454,6
2002	154.064	26,4	3.401	2,3	12.100	7,9	21.747	14,1	4.546,8
2003	151.380	26,8	-2.684	-1,7	11.714	7,7	21.204	14,0	4.462,3
2004	148.137	27,4	-3.243	-2,1	11.084	7,5	20.031	13,5	4.371,8

D) Sonstige Angaben zum Tatverdächtigen

Merkmal		Insgesamt		Veränderung zum Vorjahr	
		absolut	%	absolut	%
		1	2	3	4
Tatverdächtige	männl.	16.979	88,7	-862	-4,8
	weibl.	2.171	11,3	81	3,9
	insges.	19.150	100,0	-781	-3,9
darunter:					
- alleinhandelnde Tatverdächtige	männl.	7.811	46,0	-467	-5,6
	weibl.	958	44,1	80	9,1
	insges.	8.769	45,8	-387	-4,2
- als Tatverdächtige bereits in Erscheinung getretene Personen	männl.	11.951	70,4	-744	-5,9
	weibl.	1.217	56,1	28	2,4
	insges.	13.168	68,8	-716	-5,2
- Konsumenten harter Drogen	männl.	333	2,0	-145	-30,3
	weibl.	40	1,8	2	5,3
	insges.	373	1,9	-143	-27,7
- unter Alkohol- einfluß	männl.	4.688	27,6	-68	-1,4
	weibl.	355	16,4	25	7,6
	insges.	5.043	26,3	-43	-0,8
- Schußwaffe mitgeführt	männl.	231	1,4	-57	-19,8
	weibl.	6	0,3	-4	-40,0
	insges.	237	1,2	-61	-20,5

E) Nichtdeutsche Tatverdächtige nach dem Grund des Aufenthaltes

Grund des Aufenthaltes	Insgesamt		Veränderung zum Vorjahr	
	absolut	%	absolut	%
	1	2	3	4
Insgesamt	4.999	100,0	-276	-5,2
davon:				
- Illegal aufhältlich	140	2,8	-16	-10,3
- Legal aufhältlich	4.859	97,2	-260	-5,1
davon:				
- Tourist / Durchreisender	489	10,1	35	7,7
- Student / Schüler	474	9,8	-50	-9,5
- Arbeitnehmer	141	2,9	-74	-34,4
- Gewerbetreibender	24	0,5	-6	-20,0
- Asylbewerber	149	3,1	-63	-29,7
- Sonstige	3.582	73,7	-102	-2,8

Polizeiliche Kriminalstatistik Berlin 2004	Straßenkriminalität (beinhaltet Schlüsselzahlen 1111, 1112, 1320, 2130+, 2140+, 2150, 2160, 2170, 2221, 2333, 2343, *20*, *30*, *50*, *550, 390*, *001, *002, *003, *007, 6230, 6741 und 6743)	Schlüsselzahl 8990 +
---	--	------------------------------------

C) Tatverdächtige nach Altersgruppen, Geschlecht und Staatsangehörigkeit (Tatverdächtigenbelastung)															
Geschlecht	Insgesamt	Kinder			Jugendliche		Heranwachs.	Erwachsene					60 und mehr Jahre	21 und mehr Jahre	Geschlecht
		unter 8 Jahre	im Alter			8 bis unter 21 Jahre	im Alter								
			8 - 14	14 - 18	18 - 21		21 - 25	25 - 30	30 - 40	40 - 50	50 - 60				
1	2	3	4	5	6	7	8	9	10	11	12	13			
Alle Staatsangehörigkeiten															
100,0 %															
männlich	16.979	69	1.127	4.202	3.060	8.389	2.569	1.727	2.289	1.216	450	270	8.521	männlich	
%	88,7	0,4	6,6	24,7	18,0	49,4	15,1	10,2	13,5	7,2	2,7	1,6	50,2	%	
TVBZ	1.122	x	1.385	5.851	5.531	4.024	2.860	1.463	812	442	220	82	656	TVBZ	
weiblich	2.171	16	231	637	241	1.109	203	162	286	252	79	64	1.046	weiblich	
%	11,3	0,7	10,6	29,3	11,1	51,1	9,4	7,5	13,2	11,6	3,6	2,9	48,2	%	
TVBZ	135	x	300	931	440	554	216	137	108	98	38	14	75	TVBZ	
insgesamt	19.150	85	1.358	4.839	3.301	9.498	2.772	1.889	2.575	1.468	529	334	9.567	insgesamt	
%	100,0	0,4	7,1	25,3	17,2	49,6	14,5	9,9	13,4	7,7	2,8	1,7	50,0	%	
TVBZ	613	x	858	3.450	2.999	2.325	1.509	799	472	276	128	42	354	TVBZ	
Deutsche															
73,9%															
männlich	12.449	54	832	3.241	2.374	6.447	1.836	1.095	1.476	928	372	241	5.948	männlich	
%	88,0	0,4	6,7	26,0	19,1	51,8	14,7	8,8	11,9	7,5	3,0	1,9	47,8	%	
TVBZ	963	x	1.242	5.244	4.968	3.651	2.466	1.196	657	396	207	79	536	TVBZ	
weiblich	1.702	11	184	516	192	892	161	114	204	199	63	58	799	weiblich	
%	12,0	0,6	10,8	30,3	11,3	52,4	9,5	6,7	12,0	11,7	3,7	3,4	46,9	%	
TVBZ	121	x	289	871	403	523	208	123	95	88	34	13	65	TVBZ	
insgesamt	14.151	65	1.016	3.757	2.566	7.339	1.997	1.209	1.680	1.127	435	299	6.747	insgesamt	
%	100,0	0,5	7,2	26,5	18,1	51,9	14,1	8,5	11,9	8,0	3,1	2,1	47,7	%	
TVBZ	524	x	778	3.104	2.691	2.115	1.316	657	383	245	119	40	288	TVBZ	
Nichtdeutsche															
26,1 %															
männlich	4.530	15	295	961	686	1.942	733	632	813	288	78	29	2.573	männlich	
%	90,6	0,3	6,5	21,2	15,1	42,9	16,2	14,0	17,9	6,4	1,7	0,6	56,8	%	
TVBZ	2.044	x	2.056	9.595	9.104	6.087	4.773	2.382	1.420	705	308	123	1.362	TVBZ	
weiblich	469	5	47	121	49	217	42	48	82	53	16	6	247	weiblich	
%	9,4	1,1	10,0	25,8	10,4	46,3	9,0	10,2	17,5	11,3	3,4	1,3	52,7	%	
TVBZ	233	x	353	1.317	684	731	254	185	164	167	65	29	145	TVBZ	
insgesamt	4.999	20	342	1.082	735	2.159	775	680	895	341	94	35	2.820	insgesamt	
%	100,0	0,4	6,8	21,6	14,7	43,2	15,5	13,6	17,9	6,8	1,9	0,7	56,4	%	
TVBZ	1.184	x	1.236	5.634	5.001	3.506	2.430	1.295	834	470	188	79	786	TVBZ	
darunter: Nichtdeutsche (ohne Illegale, Touristen - Durchreisende)															
22,8 %															
männlich	3.942	14	291	934	603	1.828	579	481	685	256	71	28	2.100	männlich	
%	90,2	0,4	7,4	23,7	15,3	46,4	14,7	12,2	17,4	6,5	1,8	0,7	53,3	%	
TVBZ	1.778	x	2.028	9.325	8.003	5.730	3.771	1.813	1.196	626	280	118	1.111	TVBZ	
weiblich	428	5	43	119	46	208	35	41	75	45	14	5	215	weiblich	
%	9,8	1,2	10,0	27,8	10,7	48,6	8,2	9,6	17,5	10,5	3,3	1,2	50,2	%	
TVBZ	212	x	323	1.295	642	701	212	158	150	142	57	24	127	TVBZ	
insgesamt	4.370	19	334	1.053	649	2.036	614	522	760	301	85	33	2.315	insgesamt	
%	100,0	0,4	7,6	24,1	14,9	46,6	14,1	11,9	17,4	6,9	1,9	0,8	53,0	%	
TVBZ	1.035	x	1.207	5.483	4.416	3.306	1.925	994	708	415	170	74	645	TVBZ	

F) Opfer nach Altersgruppen und Geschlecht

Merkmal	Insgesamt	davon bei			
		vollendeter Straftat		versuchter Straftat	
		absolut	%	absolut	%
	1	2	3	4	5
Insgesamt					
männlich	12.646	10.717	84,7	1.929	15,3
weiblich	3.995	3.327	83,3	668	16,7
unter 6 Jahre					
männlich	39	22	56,4	17	43,6
weiblich	38	19	50,0	19	50,0
6 bis unter 14 Jahre					
männlich	1.072	818	76,3	254	23,7
weiblich	305	248	81,3	57	18,7
14 bis unter 18 Jahre					
männlich	3.202	2.824	88,2	378	11,8
weiblich	704	618	87,8	86	12,2
18 bis unter 21 Jahre					
männlich	1.827	1.659	90,8	168	9,2
weiblich	362	325	89,8	37	10,2
21 bis unter 60 Jahre					
männlich	6.176	5.133	83,1	1.043	16,9
weiblich	1.913	1.549	81,0	364	19,0
60 und mehr Jahre					
männlich	330	261	79,1	69	20,9
weiblich	673	568	84,4	105	15,6

G) Opfer nach der Beziehung zum Tatverdächtigen

Merkmal	Insgesamt	davon bei			
		vollendeter Straftat		versuchter Straftat	
		absolut	%	absolut	%
	1	2	3	4	5
Verwandschaft					
männlich	58	51	87,9	7	12,1
weiblich	65	56	86,2	9	13,8
Bekanntschaft					
männlich	1.002	845	84,3	157	15,7
weiblich	429	370	86,2	59	13,8
Landsmann					
männlich	60	54	90,0	6	10,0
weiblich	7	7	100,0	0	0,0
flüchtige Vorbeziehung					
männlich	849	719	84,7	130	15,3
weiblich	171	140	81,9	31	18,1
keine Vorbeziehung					
männlich	9.677	8.293	85,7	1.384	14,3
weiblich	3.114	2.620	84,1	494	15,9
ungeklärt					
männlich	1.000	755	75,5	245	24,5
weiblich	209	134	64,1	75	35,9

H) Straftaten nach der Schadenshöhe (Wert des erlangten Gutes)

Schadensgruppe	Zahl der Fälle	
	absolut	%
Schadenssumme	1	2
15 bis unter 15 EUR	5.785	6,4
15 bis unter 50 EUR	6.923	7,6
50 bis unter 250 EUR	33.533	37,0
250 bis unter 500 EUR	18.157	20,0
500 bis unter 2.500 EUR	19.568	21,6
2.500 bis unter 5.000 EUR	3.335	3,7
5.000 bis unter 25.000 EUR	2.875	3,2
25.000 bis unter 50.000 EUR	387	0,4
50.000 und mehr	124	0,1

Schadenssumme in EUR 91.635.025
 Veränderung zum Vorjahr -14.237.849 -13,4
 Anteil am Gesamtschaden in % 9,9

Erfasste und aufgeklärte Straftaten
 - nach Kalenderjahren -

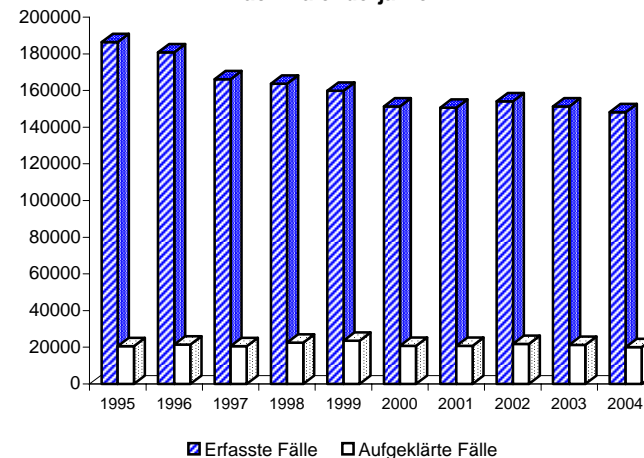

Einzeldaten siehe Tabelle B

**Noch: Straßenkriminalität
- Straßenraub
(beinhaltet Schlüsselzahlen 2130+, 2140+, 2150, 2160 und 2170)**

Berlin 2004

8991 +

A) Straftaten

Merkmal	Insgesamt		Veränderung zum Vorjahr	
	absolut	%	absolut	%
	1	2	3	4
Erfasste Fälle				
Insgesamt	5.649	100,0	-159	-2,7
darunter:				
- versuchte Fälle	1.038	18,4	-40	-3,7
- aufgeklärte Fälle	1.921	34,0	-176	-8,4
- mit Schußwaffe				
- gedroht	150	2,7	-24	-13,8
- geschossen	8	0,1	-2	-20,0
Aufgeklärte Fälle				
Insgesamt	1.921	100,0	-176	-8,4
darunter begangen:				
- von allein handelnden Tatverdächtigen	626	32,6	-27	-4,1
- von bereits in Erscheinung getretenen Tatverdächtigen	1.754	91,3	-172	-8,9
- von Konsumenten harter Drogen	55	2,9	-5	-8,3
- von Tatverdächtigen unter Alkoholeinfluß	274	14,3	-2	-0,7
- unter Mitführung einer Schußwaffe	63	3,3	-12	-16,0

B) Erfasste Fälle, Versuche und aufgeklärte Fälle nach Kalenderjahren

Jahr	Erfasste Fälle	Anteil an allen Straftaten %	Veränderung zum Vorjahr (von Sp. 1)		Versuche		Aufgeklärte Fälle		Häufigkeitszahl
			absolut	%	absolut	%	absolut	%	
			3	4	5	6	7	8	
1995	7.166	1,2	1.186	19,8	1.193	16,6	2.503	34,9	206,4
1996	7.595	1,3	429	6,0	1.285	16,9	2.658	35,0	218,8
1997	7.143	1,2	-452	-6,0	1.353	18,9	2.578	36,1	206,5
1998	6.007	1,0	-1.136	-15,9	1.107	18,4	2.147	35,7	175,3
1999	5.606	1,0	-401	-6,7	995	17,7	1.916	34,2	164,9
2000	5.781	1,0	175	3,1	1.034	17,9	2.023	35,0	170,7
2001	5.289	0,9	-492	-8,5	903	17,1	1.942	36,7	156,4
2002	6.024	1,0	735	13,9	998	16,6	2.137	35,5	177,8
2003	5.808	1,0	-216	-3,6	1.078	18,6	2.097	36,1	171,2
2004	5.649	1,0	-159	-2,7	1.038	18,4	1.921	34,0	166,7

D) Sonstige Angaben zum Tatverdächtigen

Merkmal		Insgesamt		Veränderung zum Vorjahr	
		absolut	%	absolut	%
		1	2	3	4
Tatverdächtige	männl.	2.230	87,9	-139	-5,9
	weibl.	308	12,1	23	8,1
	insges.	2.538	100,0	-116	-4,4
darunter:					
- alleinhandelnde Tatverdächtige	männl.	454	20,4	-44	-8,8
	weibl.	27	8,8	4	17,4
	insges.	481	19,0	-40	-7,7
- als Tatverdächtige bereits in Erscheinung getretene Personen	männl.	1.788	80,2	-180	-9,1
	weibl.	200	64,9	14	7,5
	insges.	1.988	78,3	-166	-7,7
- Konsumenten harter Drogen	männl.	46	2,1	-6	-11,5
	weibl.	3	1,0	-3	-50,0
	insges.	49	1,9	-9	-15,5
- unter Alkohol- einfluß	männl.	399	17,9	-6	-1,5
	weibl.	19	6,2	-2	-9,5
	insges.	418	16,5	-8	-1,9
- Schußwaffe mitgeführt	männl.	69	3,1	-22	-24,2
	weibl.	0	0,0	-1	-100,0
	insges.	69	2,7	-23	-25,0

E) Nichtdeutsche Tatverdächtige nach dem Grund des Aufenthaltes

Grund des Aufenthaltes	Insgesamt		Veränderung zum Vorjahr	
	absolut	%	absolut	%
	1	2	3	4
Insgesamt	835	100,0	-72	-7,9
davon:				
- Illegal aufhältlich	17	2,0	-11	-39,3
- Legal aufhältlich	818	98,0	-61	-6,9
davon:				
- Tourist / Durchreisender	17	2,1	4	30,8
- Student / Schüler	166	20,3	-7	-4,0
- Arbeitnehmer	7	0,9	-6	-46,2
- Gewerbetreibender	0	0,0	-2	-100,0
- Asylbewerber	17	2,1	-29	-63,0
- Sonstige	611	74,7	-21	-3,3

**Noch: Straßenkriminalität
- Straßenraub
(beinhaltet Schlüsselzahlen 2130+, 2140+, 2150, 2160 und 2170)**

C) Tatverdächtige nach Altersgruppen, Geschlecht und Staatsangehörigkeit (Tatverdächtigenbelastung)

Geschlecht	Insgesamt	Kinder		Jugendliche			Heranwachs.	Erwachsene					Geschlecht	
		unter 8 Jahre	im Alter von ... bis unter ... Jahre			8 bis unter 21 Jahre	im Alter von ... bis unter ... Jahre					60 und mehr Jahre		21 und mehr Jahre
			8 - 14	14 - 18	18 - 21		21 - 25	25 - 30	30 - 40	40 - 50	50 - 60			
1	2	3	4	5	6	7	8	9	10	11	12	13		
Alle Staatsangehörigkeiten													100,0 %	
männlich	2.230	1	193	1.038	512	1.743	219	117	96	39	11	4	486	männlich
%	87,9	0,0	8,7	46,5	23,0	78,2	9,8	5,2	4,3	1,7	0,5	0,2	21,8	%
TVBZ	148	x	237	1.445	925	836	244	99	34	14	5	1	37	TVBZ
weiblich	308	0	49	204	22	275	10	6	9	7	1	0	33	weiblich
%	12,1	0,0	15,9	66,2	7,1	89,3	3,2	1,9	2,9	2,3	0,3	0,0	10,7	%
TVBZ	19	x	64	298	40	137	11	5	3	3	0	0	2	TVBZ
insgesamt	2.538	1	242	1.242	534	2.018	229	123	105	46	12	4	519	insgesamt
%	100,0	0,0	9,5	48,9	21,0	79,5	9,0	4,8	4,1	1,8	0,5	0,2	20,4	%
TVBZ	82	x	153	886	485	494	125	52	19	9	3	1	19	TVBZ
Deutsche													67,1%	
männlich	1.447	0	123	681	339	1.143	152	65	53	25	6	3	304	männlich
%	85,0	0,0	8,5	47,1	23,4	79,0	10,5	4,5	3,7	1,7	0,4	0,2	21,0	%
TVBZ	112	x	184	1.102	709	647	204	71	24	11	3	1	27	TVBZ
weiblich	256	0	39	167	21	227	9	5	7	7	1	0	29	weiblich
%	15,0	0,0	15,2	65,2	8,2	88,7	3,5	2,0	2,7	2,7	0,4	0,0	11,3	%
TVBZ	18	x	61	282	44	133	12	5	3	3	1	0	2	TVBZ
insgesamt	1.703	0	162	848	360	1.370	161	70	60	32	7	3	333	insgesamt
%	100,0	0,0	9,5	49,8	21,1	80,4	9,5	4,1	3,5	1,9	0,4	0,2	19,6	%
TVBZ	63	x	124	701	377	395	106	38	14	7	2	0	14	TVBZ
Nichtdeutsche													32,9 %	
männlich	783	1	70	357	173	600	67	52	43	14	5	1	182	männlich
%	93,8	0,1	8,9	45,6	22,1	76,6	8,6	6,6	5,5	1,8	0,6	0,1	23,2	%
TVBZ	354	x	488	3.564	2.296	1.881	436	196	75	34	20	4	96	TVBZ
weiblich	52	0	10	37	1	48	1	1	2	0	0	0	4	weiblich
%	6,2	0,0	19,2	71,2	1,9	92,3	1,9	1,9	3,8	0,0	0,0	0,0	7,7	%
TVBZ	26	x	75	403	14	162	6	4	4	0	0	0	2	TVBZ
insgesamt	835	1	80	394	174	648	68	53	45	14	5	1	186	insgesamt
%	100,0	0,1	9,6	47,2	20,8	77,6	8,1	6,3	5,4	1,7	0,6	0,1	22,3	%
TVBZ	198	x	289	2.052	1.184	1.052	213	101	42	19	10	2	52	TVBZ
darunter: Nichtdeutsche (ohne Illegale, Touristen - Durchreisende)													31,6 %	
männlich	750	0	70	349	170	589	59	45	40	13	3	1	161	männlich
%	93,6	0,0	9,3	46,5	22,7	78,5	7,9	6,0	5,3	1,7	0,4	0,1	21,5	%
TVBZ	340	x	488	3.484	2.256	1.846	384	170	70	32	12	4	85	TVBZ
weiblich	51	0	9	37	1	47	1	1	2	0	0	0	4	weiblich
%	6,4	0,0	17,6	72,5	2,0	92,2	2,0	2,0	3,9	0,0	0,0	0,0	7,8	%
TVBZ	26	x	68	403	14	158	6	4	4	0	0	0	2	TVBZ
insgesamt	801	0	79	386	171	636	60	46	42	13	3	1	165	insgesamt
%	100,0	0,0	9,9	48,2	21,3	79,4	7,5	5,7	5,2	1,6	0,4	0,1	20,6	%
TVBZ	191	x	285	2.010	1.164	1.033	188	88	39	18	6	2	46	TVBZ

F) Opfer nach Altersgruppen und Geschlecht

Merkmal	Insgesamt	davon bei			
		vollendeter Straftat		versuchter Straftat	
		absolut	%	absolut	%
	1	2	3	4	5
Insgesamt					
männlich	5.157	4.255	82,5	902	17,5
weiblich	1.743	1.405	80,6	338	19,4
unter 6 Jahre					
männlich	4	1	25,0	3	75,0
weiblich	9	3	33,3	6	66,7
6 bis unter 14 Jahre					
männlich	669	477	71,3	192	28,7
weiblich	110	70	63,6	40	36,4
14 bis unter 18 Jahre					
männlich	2.073	1.771	85,4	302	14,6
weiblich	230	174	75,7	56	24,3
18 bis unter 21 Jahre					
männlich	701	605	86,3	96	13,7
weiblich	112	98	87,5	14	12,5
21 bis unter 60 Jahre					
männlich	1.524	1.255	82,3	269	17,7
weiblich	684	551	80,6	133	19,4
60 und mehr Jahre					
männlich	186	146	78,5	40	21,5
weiblich	598	509	85,1	89	14,9

G) Opfer nach der Beziehung zum Tatverdächtigen

Merkmal	Insgesamt	davon bei			
		vollendeter Straftat		versuchter Straftat	
		absolut	%	absolut	%
	1	2	3	4	5
Verwandschaft					
männlich	3	1	33,3	2	66,7
weiblich	8	5	62,5	3	37,5
Bekanntschaft					
männlich	285	203	71,2	82	28,8
weiblich	70	52	74,3	18	25,7
Landsmann					
männlich	8	7	87,5	1	12,5
weiblich	0	0	0,0	0	0,0
flüchtige Vorbeziehung					
männlich	285	222	77,9	63	22,1
weiblich	43	24	55,8	19	44,2
keine Vorbeziehung					
männlich	4.417	3.698	83,7	719	16,3
weiblich	1.585	1.298	81,9	287	18,1
ungeklärt					
männlich	159	124	78,0	35	22,0
weiblich	37	26	70,3	11	29,7

H) Straftaten nach der Schadenshöhe (Wert des erlangten Gutes)

Schadensgruppe	Zahl der Fälle	
	absolut	%
Schadenssumme	1	2
15 bis unter 50 EUR	810	17,6
50 bis unter 250 EUR	418	9,1
250 bis unter 500 EUR	1.944	42,2
500 bis unter 2.500 EUR	802	17,4
2.500 bis unter 5.000 EUR	543	11,8
5.000 bis unter 25.000 EUR	39	0,8
25.000 bis unter 50.000 EUR	50	1,1
50.000 und mehr	3	0,1
	2	0,0

Schadenssumme in EUR 1.940.915
 Veränderung zum Vorjahr -254.310 -11,6
 Anteil am Gesamtschaden in % 0,2

**Erfasste und aufgeklärte Straftaten
- nach Kalenderjahren -**

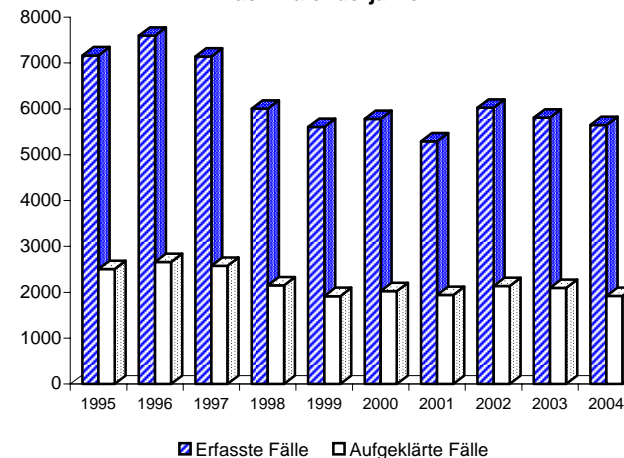

Einzeldaten siehe Tabelle B

**Noch: Straßenkriminalität
- Straßendiebstahl**
(beinhaltet Schlüsselzahlen *20*, *30*, *50*, *550, 390*, *001, *002, *003 und *007)

Berlin 2004

8992 +

A) Straftaten

Merkmal	Insgesamt		Veränderung zum Vorjahr	
	absolut	%	absolut	%
	1	2	3	4
Erfasste Fälle				
Insgesamt	94.603	100,0	-1.571	-1,6
darunter:				
- versuchte Fälle	8.527	9,0	-492	-5,5
- aufgeklärte Fälle	5.224	5,5	-305	-5,5
- mit Schußwaffe				
- gedroht	0	0,0	0	0,0
- geschossen	0	0,0	0	0,0
Aufgeklärte Fälle				
Insgesamt	5.224	100,0	-305	-5,5
darunter begangen:				
- von allein handelnden Tatverdächtigen	3.006	57,5	37	1,2
- von bereits in Erscheinung getretenen Tatverdächtigen	4.149	79,4	-275	-6,2
- von Konsumenten harter Drogen	332	6,4	-57	-14,7
- von Tatverdächtigen unter Alkoholeinfluß	571	10,9	-96	-14,4
- unter Mitführung einer Schußwaffe	17	0,3	3	21,4

B) Erfasste Fälle, Versuche und aufgeklärte Fälle nach Kalenderjahren

Jahr	Erfasste Fälle	Anteil an allen Straftaten %	Veränderung zum Vorjahr (von Sp. 1)		Versuche		Aufgeklärte Fälle		Häufigkeitszahl
			absolut	%	absolut	%	absolut	%	
			3	4	5	6	7	8	
1995	149.563	25,7	-304	-0,2	21.410	14,3	11.602	7,8	4.307,7
1996	138.723	23,3	-10.840	-7,2	19.650	14,2	11.157	8,0	3.996,1
1997	127.894	21,6	-10.829	-7,8	16.791	13,1	10.897	8,5	3.697,7
1998	107.272	18,3	-20.622	-16,1	13.298	12,4	8.262	7,7	3.131,3
1999	103.706	18,1	-3.566	-3,3	11.486	11,1	8.404	8,1	3.051,2
2000	99.860	17,9	-3.846	-3,7	11.060	11,1	6.869	6,9	2.948,6
2001	95.735	16,7	-4.125	-4,1	9.530	10,0	5.730	6,0	2.830,6
2002	98.379	16,8	2.644	2,8	9.572	9,7	6.351	6,5	2.903,4
2003	96.174	17,1	-2.205	-2,2	9.019	9,4	5.529	5,7	2.835,0
2004	94.603	17,5	-1.571	-1,6	8.527	9,0	5.224	5,5	2.791,9

D) Sonstige Angaben zum Tatverdächtigen

Merkmal		Insgesamt		Veränderung zum Vorjahr	
		absolut	%	absolut	%
		1	2	3	4
Tatverdächtige	männl.	4.049	92,5	-335	-7,6
	weibl.	327	7,5	-28	-7,9
	insges.	4.376	100,0	-363	-7,7
darunter:					
- alleinhandelnde Tatverdächtige	männl.	1.841	45,5	-110	-5,6
	weibl.	148	45,3	0	0,0
	insges.	1.989	45,5	-110	-5,2
- als Tatverdächtige bereits in Erscheinung getretene Personen	männl.	2.959	73,1	-262	-8,1
	weibl.	187	57,2	-26	-12,2
	insges.	3.146	71,9	-288	-8,4
- Konsumenten harter Drogen	männl.	134	3,3	-80	-37,4
	weibl.	13	4,0	0	0,0
	insges.	147	3,4	-80	-35,2
- unter Alkohol- einfluß	männl.	548	13,5	-76	-12,2
	weibl.	28	8,6	-2	-6,7
	insges.	576	13,2	-78	-11,9
- Schußwaffe mitgeführt	männl.	19	0,5	4	26,7
	weibl.	1	0,3	0	0,0
	insges.	20	0,5	4	25,0

E) Nichtdeutsche Tatverdächtige nach dem Grund des Aufenthaltes

Grund des Aufenthaltes	Insgesamt		Veränderung zum Vorjahr	
	absolut	%	absolut	%
	1	2	3	4
Insgesamt	1.627	100,0	-62	-3,7
davon:				
- Illegal aufhältlich	102	6,3	15	17,2
- Legal aufhältlich	1.525	93,7	-77	-4,8
davon:				
- Tourist / Durchreisender	372	24,4	49	15,2
- Student / Schüler	86	5,6	-30	-25,9
- Arbeitnehmer	29	1,9	-15	-34,1
- Gewerbetreibender	4	0,3	0	0,0
- Asylbewerber	48	3,1	-28	-36,8
- Sonstige	986	64,7	-53	-5,1

**Noch: Straßenkriminalität
- Straßendiebstahl**
(beinhaltet Schlüsselzahlen *20*, *30*, *50*, *550, 390*, *001, *002, *003 und *007)

C) Tatverdächtige nach Altersgruppen, Geschlecht und Staatsangehörigkeit (Tatverdächtigenbelastung)

Geschlecht	Insgesamt	Kinder			Jugendliche		Heranwachs.	Erwachsene					60 und mehr Jahre	21 und mehr Jahre	Geschlecht
		unter 8 Jahre	im Alter			8 bis unter 21 Jahre	im Alter								
			von ... bis unter ... Jahre	8 - 14	14 - 18		18 - 21	von ... bis unter ... Jahre	21 - 25	25 - 30	30 - 40	40 - 50			
1	2	3	4	5	6	7	8	9	10	11	12	13			
Alle Staatsangehörigkeiten													100,0 %		
männlich	4.049	7	172	904	739	1.815	720	532	603	255	84	33	2.227	männlich	
%	92,5	0,2	4,2	22,3	18,3	44,8	17,8	13,1	14,9	6,3	2,1	0,8	55,0	%	
TVBZ	268	x	211	1.259	1.336	871	802	451	214	93	41	10	171	TVBZ	
weiblich	327	5	24	70	48	142	41	35	42	39	9	14	180	weiblich	
%	7,5	1,5	7,3	21,4	14,7	43,4	12,5	10,7	12,8	11,9	2,8	4,3	55,0	%	
TVBZ	20	x	31	102	88	71	44	30	16	15	4	3	13	TVBZ	
insgesamt	4.376	12	196	974	787	1.957	761	567	645	294	93	47	2.407	insgesamt	
%	100,0	0,3	4,5	22,3	18,0	44,7	17,4	13,0	14,7	6,7	2,1	1,1	55,0	%	
TVBZ	140	x	124	694	715	479	414	240	118	55	22	6	89	TVBZ	
Deutsche													62,8%		
männlich	2.526	4	126	634	499	1.259	405	262	331	180	58	27	1.263	männlich	
%	91,9	0,2	5,0	25,1	19,8	49,8	16,0	10,4	13,1	7,1	2,3	1,1	50,0	%	
TVBZ	196	x	188	1.026	1.044	713	544	286	147	77	32	9	114	TVBZ	
weiblich	223	2	18	57	30	105	29	18	27	25	5	12	116	weiblich	
%	8,1	0,9	8,1	25,6	13,5	47,1	13,0	8,1	12,1	11,2	2,2	5,4	52,0	%	
TVBZ	16	x	28	96	63	62	38	19	13	11	3	3	9	TVBZ	
insgesamt	2.749	6	144	691	529	1.364	434	280	358	205	63	39	1.379	insgesamt	
%	100,0	0,2	5,2	25,1	19,2	49,6	15,8	10,2	13,0	7,5	2,3	1,4	50,2	%	
TVBZ	102	x	110	571	555	393	286	152	82	45	17	5	59	TVBZ	
Nichtdeutsche													37,2 %		
männlich	1.523	3	46	270	240	556	315	270	272	75	26	6	964	männlich	
%	93,6	0,2	3,0	17,7	15,8	36,5	20,7	17,7	17,9	4,9	1,7	0,4	63,3	%	
TVBZ	688	x	321	2.696	3.185	1.743	2.051	1.018	475	183	103	25	510	TVBZ	
weiblich	104	3	6	13	18	37	12	17	15	14	4	2	64	weiblich	
%	6,4	2,9	5,8	12,5	17,3	35,6	11,5	16,3	14,4	13,5	3,8	1,9	61,5	%	
TVBZ	51	x	45	141	251	125	73	65	30	44	16	10	38	TVBZ	
insgesamt	1.627	6	52	283	258	593	327	287	287	89	30	8	1.028	insgesamt	
%	100,0	0,4	3,2	17,4	15,9	36,4	20,1	17,6	17,6	5,5	1,8	0,5	63,2	%	
TVBZ	386	x	188	1.474	1.755	963	1.025	546	267	123	60	18	287	TVBZ	
darunter: Nichtdeutsche (ohne Illegale, Touristen - Durchreisende)													26,3 %		
männlich	1.078	3	44	255	178	477	197	148	172	52	23	6	598	männlich	
%	93,5	0,3	4,1	23,7	16,5	44,2	18,3	13,7	16,0	4,8	2,1	0,6	55,5	%	
TVBZ	487	x	307	2.546	2.362	1.495	1.283	558	300	127	91	25	316	TVBZ	
weiblich	75	3	3	11	16	30	7	11	12	8	2	2	42	weiblich	
%	6,5	4,0	4,0	14,7	21,3	40,0	9,3	14,7	16,0	10,7	2,7	2,7	56,0	%	
TVBZ	36	x	23	120	223	101	42	42	24	25	8	10	25	TVBZ	
insgesamt	1.153	6	47	266	194	507	204	159	184	60	25	8	640	insgesamt	
%	100,0	0,5	4,1	23,1	16,8	44,0	17,7	13,8	16,0	5,2	2,2	0,7	55,5	%	
TVBZ	273	x	170	1.385	1.320	823	640	303	171	83	50	18	178	TVBZ	

H) Straftaten nach der Schadenshöhe (Wert des erlangten Gutes)

Schadensgruppe	Zahl der Fälle	
	absolut	%
Schadenssumme	1	2
bis unter 15 EUR	4.975	5,8
15 bis unter 50 EUR	6.505	7,6
50 bis unter 250 EUR	31.589	36,7
250 bis unter 500 EUR	17.355	20,2
500 bis unter 2.500 EUR	19.025	22,1
2.500 bis unter 5.000 EUR	3.296	3,8
5.000 bis unter 25.000 EUR	2.825	3,3
25.000 bis unter 50.000 EUR	384	0,4
50.000 und mehr	122	0,1

Schadenssumme in EUR	89.694.110	
Veränderung zum Vorjahr	-13.983.539	-13,5
Anteil am Gesamtschaden in %		9,7

**Deutsche und Nichtdeutsche
Tatverdächtige nach Altersgruppen (%)**

Die Proportionen der Säulen entsprechen den unterschiedlichen Summen jeder Wertserie

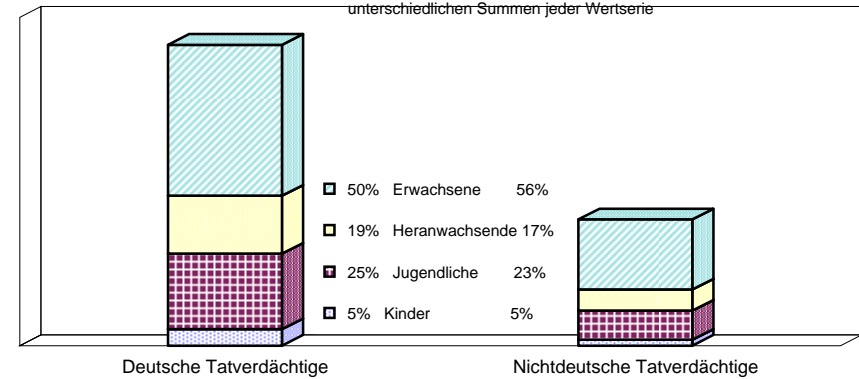

Nichtdeutsche ohne Illegale, Touristen/Durchreisende
Einzeldaten siehe Tabelle C

**Erfasste und aufgeklärte Straftaten
- nach Kalenderjahren -**

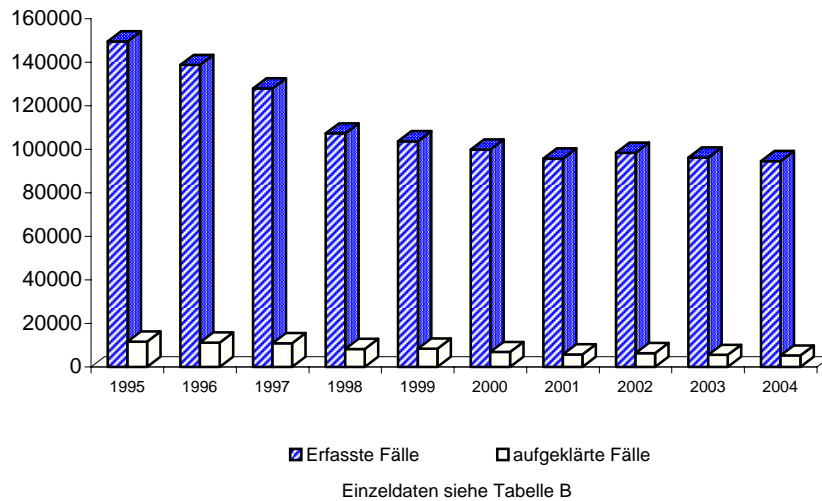

Tatverdächtigensbelastung nach Altersgruppen

