

Polizeiliche Kriminalstatistik - Langzeitvergleich Städtedaten - 1995 - 2004

**Berlin
Hamburg
Frankfurt / M.
Köln
München
Stuttgart
Leipzig
Bremen**

mit

ausgewählten Straftaten (-gruppen)

**Häufigkeitszahl (HZ)
Aufklärungsquote (AQ)**

Tatverdächtigen- und Bevölkerungsanteile Nichtdeutscher an – insgesamt -

Tatverdächtige (TVBZ)

**Deutsche / Nichtdeutsche
Kinder
Jugendliche
Heranwachsende
Erwachsene**

Impressum

Herausgeber

Der Polizeipräsident in Berlin
Platz der Luftbrücke 6
12101 Berlin

Telefon: (030) 4664 – 909 625/664

Fax: (030) 4664 – 909 698

E-Mail: ppr.berlin-lka1232@snafu.de

Homepage: <http://www.polizei.berlin.de>

Redaktionelle Bearbeitung

Landeskriminalamt Berlin
Analysezentrum
LKA St 62

EDV-technische Ausführung

Statistisches Landesamt Berlin

Druck und Verarbeitung

LPVA II C 32

**Nachdruck und sonstige
Vervielfältigungen - auch
auszugsweise - nur mit
Quellenangabe gestattet.**

Inhaltsverzeichnis

Langzeitvergleich Städtedaten

1995 - 2004

	Seite
Vorbemerkungen	2 ff.
Stichpunkte zu Auffälligkeiten	5 ff.
"---- Straftaten -insgesamt"	7 ff.
"0100 Mord"	19 ff.
"0200 Totschlag und Tötung auf Verlangen"	31 ff.
"1110 Vergewaltigung"	43 ff.
"2100 Raub, räuberische Erpressung und räuberischer Angriff auf Kraftfahrer"	55 ff.
"2110 Raub auf Geldinstitute und Poststellen"	67 ff.
"2120 Raub auf sonstige Zahlstellen und Geschäfte"	79 ff.
"2160 Handtaschenraub"	91 ff.
"2170 sonstige Raubüberfälle auf Straßen, Wegen oder Plätzen"	103 ff.
"2190 Raubüberfälle in Wohnungen"	115 ff.
"2220 Gefährliche und schwere Körperverletzung sowie Vergiftung"	127 ff.
"2240 Vorsätzliche leichte Körperverletzung"	139 ff.
"*50* Diebstahl -insgesamt- in/aus Kraftfahrzeugen"	151 ff.
"*55* Diebstahl -insgesamt- an Kraftfahrzeugen"	163 ff.
"*90* Taschendiebstahl"	175 ff.
"****1 Diebstahl -insgesamt- von Kraftwagen - einschließlich unbefugte Ingebrauchnahme -"	187 ff.
"****2 Diebstahl -insgesamt- von Mopeds und Krafträdern - einschl. unbefugte Ingebrauchnahme -"	199 ff.
"****3 Diebstahl -insgesamt- von Fahrrädern - einschließlich unbefugte Ingebrauchnahme -"	211 ff.
"3000 Diebstahl ohne erschwerende Umstände"	223 ff.
"3260 Ladendiebstahl (von ausgelegten Waren durch Kunden während der Geschäftszeit)"	235 ff.
"4000 Diebstahl unter erschwerenden Umständen"	247 ff.
"4350 Schwerer Diebstahl in/aus Wohnräumen"	259 ff.
"5100+ Betrug"	271 ff.
"5150 Erschleichen von Leistungen"	283 ff.
"6400 Brandstiftung"	295 ff.
"6740 Sachbeschädigung"	307 ff.
"7300+ Rauschgiftdelikte"	319 ff.
"8920+ Gewaltkriminalität"	331 ff.
"8930+ Wirtschaftskriminalität"	343 ff.
"8990+ Straßenkriminalität"	355 ff.
Zählregeln	367

Vorbemerkungen

Vergleiche der Kriminalitätsbelastung verschiedener Städte sind nicht unproblematisch. Unreflektierte Veröffentlichungen, die insbesondere sowohl kleinere Städte oder sogar Flächenländer mit in Vergleiche einbeziehen, sorgen immer wieder für auflagensteigernde Schlagzeilen, sind jedoch vollkommen unseriös. Dies stellt den Hintergrund für unsere jährlichen Bemühungen dar, mit diesem Städtevergleich wenigstens ein eingeschränktes Maß an Vergleichbarkeit zu ermöglichen.

Im Folgenden seien einige Argumente angeführt, die verdeutlichen sollen, warum die immer wieder kursierenden Vergleiche und „Ranglisten“ von Bundesländern und Städten eben nicht statthaft sind und warum gerade die großen Ballungszentren einer gesonderten Betrachtung bedürfen: Beispielhaft seien die folgenden Besonderheiten Berlins mit Einfluss auf die Kriminalstatistik aufgeführt:

- Tatgelegenheitsstruktur (Geschäfte, Lokale, Diskotheken, Rotlichtmilieu)
- Großveranstaltungen (Messen, Sport- und Kulturveranstaltungen, Love Parade)
- Touristischer Anziehungspunkt
 - Großer Anteil ein- und durchreisender Täter
 - 2004 hatten 14,6% der in Berlin ermittelten Tatverdächtigen ihren Wohnsitz nicht in Berlin.
- Anziehungspunkt für soziale Randgruppen (Krawalltourismus, Punk, Rauschgiftszene)
- Anonymität, erschwerte soziale Eingliederung, Konflikte werden weniger im sozialen Nahfeld bereinigt (höheres Anzeigeverhalten)
- Größere soziale Spannungen, problematische Sozialstruktur
 - Hohe Arbeitslosenquote: Im Durchschnitt hatte Berlin im Jahr 2003 eine Arbeitslosenquote von 17,6%. (Vorjahr.: 18,1%)
 - Bildung von Quartieren mit problematischer Sozialstruktur innerhalb Berlins
- Anonymität einer Großstadt als Rückzugsraum und Basis für Tätergruppierungen
- Nähe zu osteuropäischen Nachbarstaaten (Ost-/Westgefälle in der Wohlstandsstruktur)
- Bestehen größerer ethnischer Bevölkerungsgruppen als Anlaufpunkt für ethnische Tätergruppierungen
- Auseinandersetzungen zwischen ethnischen Gruppen (Türken / Kurden)
- Mit der Hauptstadtfunktion werden nationale und internationale Konflikte verstärkt in Berlin ausgetragen (Demonstrationen, Staatsschutzdelikte)
- relativ hohe Polizeidichte (auch BGS-Präsenz) steigert die Zahl der Kontrolldelikte

Vor diesem Hintergrund ist die Vergleichbarkeit dann am größten, wenn sich die Größe - und damit zusammenhängend die Struktur - der Städte nicht zu sehr voneinander unterscheidet.

Es ist auch im internationalen Vergleich offensichtlich, dass für Großstädte andere Kriminalitätsbelastungen vorliegen als für kleinere Städte oder sogar ländliche Gebiete. Auch wenn diese Daten - aufgrund vielfältiger Unterschiede bei der Erfassung, etc. - kaum direkt mit den Berliner Zahlen vergleichbar sind, fällt folgendes auf: Die Häufigkeitszahl für Straftaten insgesamt ist in den Hauptstädten grundsätzlich deutlich höher, als für das jeweilige Land insgesamt (ebenso wie für Berlin gilt auch für Paris, Madrid, Lissabon, Rom, Budapest und Kopenhagen, dass die HZ der Hauptstädte ungefähr doppelt so groß sind wie für die jeweiligen Länder).

Städtevergleiche sind – unter den aufgeführten Einschränkungen – zwar nicht grundsätzlich abzulehnen, allerdings ist jeder Versuch eine „Rangfolge“ der Städte zu ermitteln unseriös. Dies insbesondere, wenn diese sich auf Gesamtfallzahlen beziehen, die durch Massendelikte geprägt werden und in besonderem Maß durch Anzeigeverhalten und Kontrollintensität beeinflusst werden. Relevante Erkenntnisse lassen sich nur zu bestimmten Deliktsfeldern und unter Berücksichtigung der jeweiligen spezifischen Besonderheiten der verglichenen Städte gewinnen.

Technische Hinweise

Der **Langzeitvergleich Städtedaten** basiert auf der bundeseinheitlich geführten **Polizeilichen Kriminalstatistik**.

Die daraus verwendeten Daten sowie die verarbeiteten Bevölkerungsdaten wurden von den zuständigen Landeskriminalämtern bzw. den Polizeidirektionen der Städte zur Verfügung gestellt.

Die Darstellungsform bezieht sich durchgehend auf die Städte:

Berlin
Hamburg
Frankfurt/M.
Köln
München
Stuttgart
Leipzig
Bremen

Ausgehend von **Straftaten -insgesamt-** werden für 2004 insgesamt 30 Straftaten (-gruppen) tabellarisch und grafisch dargestellt.

Erstmals im **Langzeitvergleich Städtedaten 1996** wurden Ausführungen zur Thematik **‘Tatverdächtigenbelastungszahlen deutscher und nichtdeutscher Tatverdächtiger nach Altersgruppen’** (Kinder, Jugendliche, Heranwachsende, Erwachsene) gemacht. Dazu wurden retrograd die Daten ab 1995 einbezogen und nunmehr fortgeschrieben.

In der Auswertung 1997 ergaben sich folgende Neuerungen:

1. Der Umfang der Auswertung wurde um zwei Tabellen und dazugehörige Diagramme erweitert, die Angaben zu den **Anteilen der nichtdeutschen Tatverdächtigen** des jeweiligen Deliktes den **Anteilen der nichtdeutschen Bevölkerung** gegenüberstellen.
2. Der Summenschlüssel¹⁾ **“8990+ Straßenkriminalität”** wurde neu in den **Langzeitvergleich Städtedaten** eingeführt (mit Daten ab 1996).
3. Aufgrund technischer Neuerungen (größere Automatisierung bei der Erstellung) besteht nunmehr die Möglichkeit, diese Ausarbeitung jedes Jahr zu erstellen.

In der Auswertung 1998 wurde der Summenschlüssel¹⁾ **“8930+ Wirtschaftskriminalität”** neu eingeführt.

Auf eine Kommentierung der Ergebnisse wurde im Folgenden bewusst verzichtet. Beim Vergleich der Städtedaten ist vor allem zu beachten, dass

- das Anzeigeverhalten in den Städten untereinander abweichen kann,
- Bevölkerungsstruktur und Tätermobilität unterschiedlich sind und
- bei der Berechnung der **Häufigkeitszahlen (HZ)** und **Tatverdächtigenbelastungszahlen (TVBZ)** nur die amtlich gemeldete Wohnbevölkerung, nicht jedoch Pendler, Touristen, Durchreisende, Stationierungsstreitkräfte und andere nicht gemeldete Personen berücksichtigt sind, deren Zahlen ebenfalls von Stadt zu Stadt erheblich differieren.

Soweit bestimmte Ergebnisse oder Tendenzen hinterfragt werden sollen, ist es sinnvoll, dies i.V.m. dem jeweils zuständigen Landeskriminalamt zu tun.

Um das “aktuelle” Kriminalitätsgeschehen der Stadt Berlin besser darstellen zu können, wurden bis zum Jahr 1999 bei **“0100 Mord”**, **“0210 Totschlag ...”** und **“8920+ Gewaltkriminalität”** die Fälle, die durch die **Zentrale Ermittlungsstelle für Regierungs- und Vereinigungskriminalität (ZERV)** mit Tatort Berlin bearbeitet wurden, nicht berücksichtigt (Stichwort: “Schüsse an der Mauer”).

Zur Anpassung an die Wünsche der Empfänger dieser Auswertung sind wir für Änderungs- bzw. Ergänzungswünsche dankbar!

¹⁾ Siehe Erläuterungen unter **“Zählregeln”** am Ende der Auswertung

Inhaltlicher Aufbau

Jedes Einzeldelikt wird zunächst auf zwei *grünen* Vorblättern für alle acht Städte gleichzeitig dargestellt. Hier sind für alle o. a. Städte

**Häufigkeitszahlen,
Aufklärungsquoten und
Tatverdächtigenbelastungszahlen für**

- **Tatverdächtige -insgesamt- ,**
- **tatverdächtige Deutsche** und
- **tatverdächtige Nichtdeutsche**

ab 1995 im Überblick aufbereitet. Weiterhin sind ab 2000 die

**Tatverdächtigenbelastungszahlen (TVBZ) für Deutsche und Nichtdeutsche
ohne Illegale, Touristen und Durchreisende,** unterteilt in

- **Kinder**
- **Jugendliche**
- **Heranwachsende**
- **Erwachsene**

ausgewiesen. Für das aktuelle Jahr werden diese auch grafisch dargestellt. Die Daten für München beinhalten bis zum Jahr 2000 aus technischen Gründen nur Angaben zu **nichtdeutschen Tatverdächtigen -insgesamt-**, also **einschließlich Illegale, Touristen und Durchreisende.**

Auf den sich anschließenden Seiten (weiß) werden **im Detail** die Grunddaten ab 1995 (für Tatverdächtige erst ab 2000) für das entsprechende Einzeldelikt dargestellt.

Legende:

D	=	Deutsche	
ND	=	Nichtdeutsche	
HZ	=	Häufigkeitszahl	$\frac{\text{Straftaten} \times 100.000}{\text{Bevölkerung}}$
TVBZ	=	Tatverdächtigenbelastungszahl	$\frac{\text{Tatverdächtige} \times 100.000}{\text{Bevölkerung}}$
**	=	Tatverdächtige und Bevölkerung ab 8 Jahre	
***	=	Kinder, 8 bis unter 14 Jahre	
+	=	Nicht zur Erfassung vorgesehen	

Stichpunkte zu Auffälligkeiten im „Langzeitvergleich Städtedaten“ 1995 bis 2004

Zum statistischen Vergleich der Städte Berlin, Hamburg, Frankfurt/M., Köln, München, Stuttgart, Leipzig und Bremen soll im Folgenden auf einige Auffälligkeiten stichpunktartig hingewiesen werden. Diese Auflistung soll lediglich eine „Lesehilfe“ darstellen und erhebt keinen Anspruch auf eine umfassende Analyse dieser Daten. Die Darstellung spiegelt naturgemäß insbesondere die Position Berlins in diesem Vergleich wider.

Nachfolgend werden die Abkürzungen HZ für Häufigkeitszahl und TVBZ für Tatverdächtigenbelastungszahl benutzt. Der Legende (Seite 4) ist die Berechnung von HZ und TVBZ zu entnehmen.

Zur besseren Darstellung wird bei einer HZ unter 10 eine Kommastelle verwendet. Den Deliktsbezeichnungen werden zur exakten Eingrenzung die statistischen Schlüsselzahlen vorangestellt.

„---- Straftaten - insgesamt -“ (S. 7 ff)

HZ: Frankfurt/M. (18.358) hat vor Berlin (15927) und Bremen (15.781) die höchste HZ des Vergleichs.

AQ: Hinsichtlich der AQ liegt Berlin (48,5%) nach Stuttgart (65,7%), München (60,2%), Frankfurt/M. (53,9%) und Leipzig (51,2%) an fünfter Stelle, gefolgt von Hamburg (44,6%), Bremen (44,0%) und Köln (34,8%).

TVBZ: Die Städte Frankfurt/M. (6.740), Stuttgart (4.983) und Hamburg haben eine höhere TVBZ als Berlin (4.639). In Frankfurt/M., Hamburg und Berlin ist eine hohe TVBZ Nichtdeutscher festzustellen (Frankfurt/M. 17.635, Hamburg 10.464, Berlin 9.619).

„1110 Vergewaltigung“ (S. 43 ff)

HZ: Köln (28), Bremen und Frankfurt/M. (23), Berlin und Stuttgart (20), Hamburg (17), München (14) und Leipzig (3).

„2100 Raub, räuberische Erpressung...“ (S. 55 ff)

HZ: Berlin (251) befindet sich an zweiter Stelle hinter Bremen (271) vor Hamburg (238), Köln (211), Frankfurt/M. (207), Leipzig (111), Stuttgart (80) und München (66).

TVBZ: Hohe TVBZ Nichtdeutscher in Bremen (419), Berlin (356), Hamburg (334), Frankfurt/M. (314) und Köln (247).

„2120 Raub, räuberische Erpressung auf sonst. Zahlstellen u. Geschäfte“ (S. 79 ff)

HZ: Berlin steht mit einer HZ von 16 zusammen mit Hamburg und Köln an zweiter Stelle hinter Bremen (20) vor Frankfurt/M. und Leipzig mit jeweils 8, München (7) und Stuttgart (5).

TVBZ: Auffallend hohe TVBZ Nichtdeutscher in Berlin (39), gefolgt von Bremen (38).

„2220 gefährliche u. schwere Körperverletzung...“ (S. 127 ff) sowie

„2240 vorsätzliche leichte Körperverletzung“ (S. 139 ff)

HZ: Berlin hat bereits langfristig die größten HZ in diesen Deliktsfeldern („2220“= 358; „2240“= 912).

TVBZ: Dementsprechend ist auch in Berlin eine hohe TVBZ festzustellen („2220“= 359, aber Frankfurt/M. (386); „2240“= 716). Dies ist insbesondere auf einen überdurchschnittlichen Anfall nichtdeutscher Tatverdächtiger („2220“= TVBZ 810 (aber Bremen mit 931 und Frankfurt/M. mit 900); „2240“= TVBZ 1.290) zurückzuführen.

„*500 Diebstahl - insgesamt - in/aus Kraftfahrzeugen“ (S. 151ff.)

HZ: Berlin mit einer HZ von 1.041 an sechster Stelle hinter Bremen (2.129), Köln (1.507), Hamburg (1.454), Leipzig (1.206) und Frankfurt/M./M. (1.090) vor Stuttgart (328) und München (326).

TVBZ: Berlin (30) nach Bremen (61), Frankfurt/M. (50), Hamburg (47) und Leipzig (39) bei einer TVBZ Nichtdeutscher: Bremen =170, Hamburg =130, Berlin =119, Leipzig =117 und Frankfurt/M. =107.

„*900 Taschendiebstahl“ (S. 175 ff)

HZ: Berlin mit 533 an dritter Stelle nach Köln (1.252) und Hamburg (693).

TVBZ: Bei der TVBZ Nichtdeutscher liegt Berlin (61) an fünfter Stelle nach Köln (270), Frankfurt/M. (118), Hamburg (92) und Bremen (78).

„*001 Diebstahl - insgesamt - von Kraftwagen ...“ (S. 187 ff)

HZ: Berlin hat - trotz kontinuierlicher Abnahme der Fallzahlen seit 1994 – mit 174 die vierthöchste HZ des Städtevergleiches hinter Hamburg (213), Frankfurt/M. (212) und Bremen (177).

„*003 Diebstahl - insgesamt - von Fahrrädern, einschl. unbefugte Ingebrauchnahme“ (S. 211 ff.)

HZ: Bereits langfristig weist Bremen (1.751) die höchsten Häufigkeitszahlen auf. Berlin (660) liegt mit seiner HZ an fünfter Stelle hinter Bremen, Leipzig (938) Köln (884) und Hamburg (792).

„3260 einfacher Diebstahl Laden“ (S. 235 ff.)

HZ: Berlin (1.138) hat nach Bremen (1.272) die zweithöchste Häufigkeitszahl, gefolgt von Leipzig (1.097), Frankfurt/M. (922), Köln (911) und Hamburg (891).

„4000 Diebstahl unter erschwerenden Umständen“ (S. 247 ff)

HZ: Berlin (3.244) hat nach Bremen (5.604), Köln (4.221), Hamburg (3.799) und Frankfurt/M. (3.285) die fünfthöchste HZ.

TVBZ: In Bremen ist in Bezug auf die nichtdeutschen Tatverdächtigen die TVBZ mit 738 am höchsten, gefolgt von Frankfurt/M. (555) und Berlin (550).

„4350 besonders schwerer Diebstahl in/aus Wohnungen“ (S. 259 ff)

HZ: Wie bereits seit vielen Jahren zu beobachten, hat Berlin beim Wohnungseinbruch keine vergleichsweise hohen HZ zu verzeichnen. Berlin (180) belegt mit seiner HZ den sechsten Platz des Städtevergleichs nach Köln (549), Frankfurt/M. (457), Hamburg (425), Bremen (303) und Leipzig (220).

AQ: Berlin ist in der Aufklärung nach München (43,0%) und Leipzig (24,2%) mit 18,6 % an dritter Stelle gefolgt von Bremen (12,2 %), Stuttgart (10,3%), Hamburg (7,5 %) und Frankfurt/M. (6,2%)

„5150 Erschleichen v. Leistungen“ (S. 283 ff)

HZ: Frankfurt/M. (1.261) weist vor Leipzig (1.180) und Stuttgart (940) die größte Häufigkeitszahl des Vergleiches auf. Berlin liegt mit (443) an fünfter Stelle. Auffallend sind bei diesem Deliktsfeld die starken Schwankungen der Fallzahlen/Häufigkeitszahlen, die vor allem durch Änderungen der Kontrollintensität erklärbar sind. Des Weiteren ist auch das Kontroll- und Meldeverhalten der Betriebe des öffentlichen Personennahverkehrs von großem Einfluss. So ist beispielsweise der große Anstieg der Fallzahlen in Frankfurt/M. im Jahre 1998 auf die Einführung eines neuen computergestützten Verwaltungssystem des dortigen Verkehrsbetriebes zurückzuführen, durch welches viele Anzeigen des Vorjahres erst 1998 an die Polizei gemeldet wurden. Ähnliche Einflüsse machten sich auf die Entwicklung in Stuttgart bemerkbar - dort führten Computerausfälle des dortigen Verkehrsbetriebes in den Jahren 1995 bis 1997 zu einem geringeren Anzeigenaufkommen.

„6400 Brandstiftung“ (S. 295 ff)

HZ: Frankfurt/M. (54) hat die höchste HZ vor Berlin (43), Hamburg (42) und Bremen (39).

„6740 Sachbeschädigung“ (S. 307 ff)

HZ: Hier hat Berlin (1.746) die höchste HZ. Danach folgen Leipzig (1.604), Hamburg (1.365) und Stuttgart (1.134). Die Fallzahl von 59.168 in Berlin beträgt über 10% an den Berliner Fallzahlen insgesamt.

„7300 Rauschgiftdelikte“ (S. 319 ff)

HZ: Berlin (407) hat die zweitgeringste HZ der verglichenen Städte. Die drei Städte mit den höchsten HZ sind Frankfurt/M. (1.077), Hamburg (774) und Stuttgart (756).

„8920 Gewaltkriminalität“ (S. 331 ff)

HZ: Berlin (635) hat die höchste HZ zu verzeichnen, gefolgt von Bremen (584) und Frankfurt/M. (576).

TVBZ: Hinter Bremen (1.342) und Frankfurt/M. (1.218) weist Berlin (1.150) die dritthöchste TVBZ Nichtdeutscher in diesem Deliktsbereich auf, gefolgt von Hamburg (1.001).

„8990 Straßenkriminalität“ (S. 355 ff)

HZ: Dieser Summenschlüssel wurde 1996 erstmals in den Vergleich aufgenommen. Berlin (4.372) nimmt hier hinter Bremen (5.433), Köln (5.404) und Hamburg (4.496) den vierten Platz ein.

Städtevergleich

1995 bis 2004

Delikt: "---- Straftaten -insgesamt-"

Häufigkeitszahlen (HZ)

Jahr	Häufigkeitszahlen							
	Berlin	Hamb.	Frankf.	Köln	Münch.	Stuttg.	Leipzig	Brem.
	n	n	n	n	n	n	n	n
	1	2	3	4	5	6	7	8
1995	16.729	16.578	20.034	12.009	9.125	9.582	*	15.239
1996	17.122	15.938	19.602	13.919	9.261	9.421	*	15.235
1997	17.134	17.420	19.394	12.362	9.485	10.348	*	14.601
1998	17.121	16.650	19.128	11.872	9.216	10.288	*	13.604
1999	16.846	16.541	17.557	12.388	9.212	9.636	*	13.197
2000	16.447	16.675	16.168	12.334	9.263	9.113	*	14.421
2001	16.920	18.569	15.016	12.494	9.660	8.612	*	14.359
2002	17.236	15.589	15.578	13.670	9.126	8.813	*	14.684
2003	16.622	15.698	17.379	14.200	9.181	8.535	15.587	14.609
2004	15.927	15.067	18.358	14.307	9.090	10.535	13.865	15.781

Häufigkeitszahlen 2004

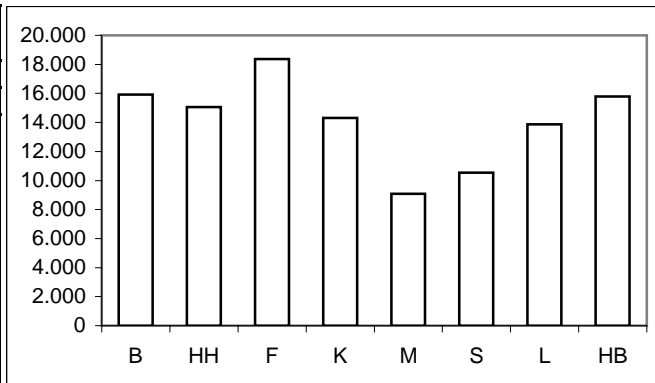

Aufklärungsquoten (AQ)

Jahr	Aufklärungsquoten							
	Berlin	Hamb.	Frankf.	Köln	Münch.	Stuttg.	Leipzig	Brem.
	%	%	%	%	%	%	%	%
	1	2	3	4	5	6	7	8
1995	43,0	44,4	44,0	39,4	58,2	59,1	*	38,4
1996	44,4	46,4	46,5	48,1	59,0	57,1	*	40,8
1997	47,8	49,7	46,0	42,1	58,6	57,8	*	43,5
1998	49,4	47,5	52,2	44,2	59,1	59,4	*	47,9
1999	49,6	47,2	49,1	48,1	58,9	60,5	*	46,0
2000	49,7	43,4	52,7	41,8	58,1	62,8	*	45,4
2001	49,8	46,5	50,7	39,3	57,7	59,5	*	45,4
2002	51,0	42,8	48,3	37,4	57,7	61,0	*	44,2
2003	49,7	43,7	49,1	37,5	58,4	60,3	55,6	42,7
2004	48,5	44,6	53,9	34,8	60,2	65,7	51,2	44,0

Aufklärungsquoten 2004

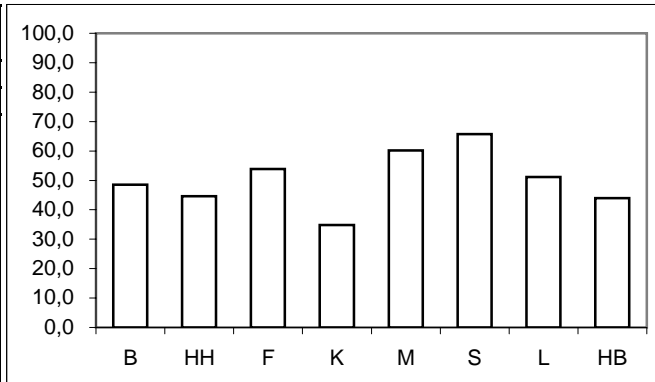

Tatverdächtigen- und Bevölkerungsanteile Nichtdeutscher an -insgesamt-

Anteile der ND TV an TV -insgesamt-									Anteile der ND Bevölkerung an Bevölkerung -insgesamt-								
Jahr	Berlin	Hamb.	Frankf.	Köln	Münch.	Stuttg.	Leipzig	Brem.	Jahr	Berlin	Hamb.	Frankf.	Köln	Münch.	Stuttg.	Leipzig	Brem.
	%	%	%	%	%	%	%	%		%	%	%	%	%	%	%	%
	1	2	3	4	5	6	7	8		1	2	3	4	5	6	7	8
1995	34,0	37,3	62,0	36,9	43,5	45,4	*	28,4	1995	11,8	14,0	26,0	17,2	23,8	23,9	*	12,1
1996	33,1	37,8	62,7	38,0	42,8	45,7	*	29,7	1996	12,3	15,3	25,6	17,5	24,2	24,0	*	12,1
1997	34,3	37,2	62,6	38,2	42,5	46,7	*	31,2	1997	12,5	14,7	24,9	18,9	23,5	24,2	*	12,0
1998	32,6	39,1	63,2	38,0	42,9	45,7	*	30,0	1998	12,5	14,8	24,3	18,9	23,1	24,2	*	12,2
1999	31,2	39,4	62,0	38,1	44,2	47,2	*	31,2	1999	12,6	14,7	23,9	19,0	22,1	23,9	*	11,8
2000	30,2	39,5	62,2	38,7	43,0	45,2	*	30,4	2000	12,7	14,9	23,5	19,0	21,8	24,0	*	11,7
2001	29,7	39,7	62,0	38,1	44,2	44,6	*	30,6	2001	12,9	15,0	23,5	18,7	23,0	24,1	*	11,9
2002	29,1	36,9	61,2	37,3	43,3	42,9	*	31,1	2002	13,1	14,8	22,3	18,6	24,7	24,3	*	12,2
2003	28,5	35,2	61,2	35,2	45,4	40,9	11,8	30,5	2003	13,3	14,7	22,2	18,2	24,2	24,3	6,3	12,6
2004	28,0	32,9	57,5	35,2	43,0	40,7	12,2	28,2	2004	13,5	14,6	22,0	17,8	24,7	24,2	6,5	12,9

Anteile der nichtdeutschen Tatverdächtigen an Tatverdächtigen -insgesamt- 2004

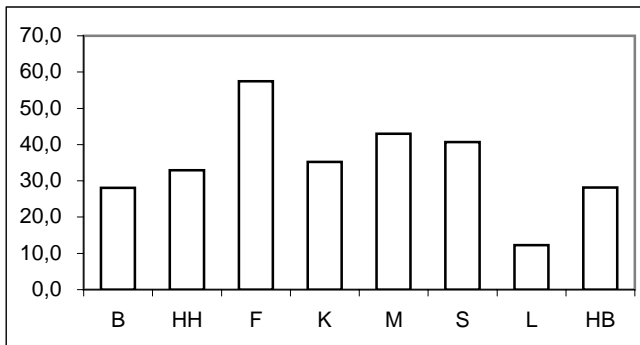

Anteile der nichtdeutschen Bevölkerung an Bevölkerung -insgesamt- 2004

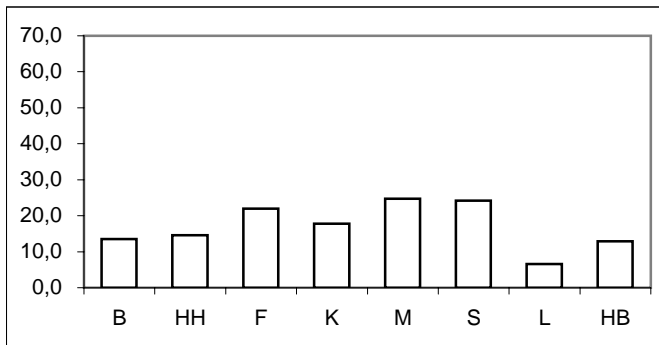

* = Leipzig ab 2003 in den Städtevergleich aufgenommen.

Städtevergleich 1995 bis 2004

Delikt: "---- Straftaten -insgesamt-"

Tatverdächtigenbelastungszahlen (TVBZ) von Tatverdächtigen -insgesamt-

Jahr	Insgesamt (TVBZ)							
	Berlin	Hamb.	Frankf.	Köln	Münch.	Stuttg.	Leipzig	Brem.
	n	n	n	n	n	n	n	n
	1	2	3	4	5	6	7	8
1995	5.020	4.454	6.605	3.417	4.028	3.998	*	3.852
1996	5.141	4.455	6.780	3.572	4.103	3.839	*	3.917
1997	5.643	4.552	6.573	3.850	4.223	3.952	*	4.096
1998	5.535	5.250	7.045	3.950	4.220	4.300	*	3.975
1999	5.326	4.223	6.591	3.917	4.166	4.135	*	3.965
2000	5.182	4.513	6.418	4.186	3.910	4.284	*	4.136
2001	5.223	4.525	5.349	3.962	4.291	4.022	*	4.105
2002	5.273	4.353	5.504	4.062	4.133	4.142	*	4.257
2003	4.945	4.596	6.297	4.230	4.315	3.931	5.165	4.109
2004	4.639	4.652	6.740	4.085	4.360	4.983	4.396	4.345

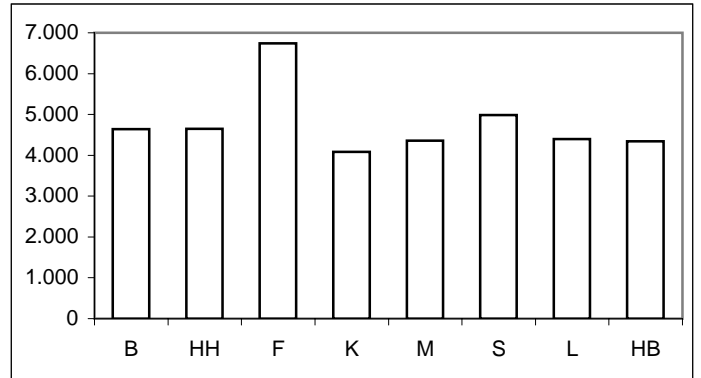

Tatverdächtigenbelastungszahlen deutscher und nichtdeutscher Tatverdächtiger (TVBZ)

Jahr	Deutsche (TVBZ)								Jahr	Nichtdeutsche (TVBZ)							
	Berlin	Hamb.	Frankf.	Köln	Münch.	Stuttg.	Leipzig	Brem.		Berlin	Hamb.	Frankf.	Köln	Münch.	Stuttg.	Leipzig	Brem.
	n	n	n	n	n	n	n	n		n	n	n	n	n	n	n	n
	1	2	3	4	5	6	7	8		1	2	3	4	5	6	7	8
1995	3.756	3.246	3.389	2.601	2.986	2.868	*	3.136	1995	14.445	11.865	15.756	7.354	7.369	7.598	*	9.051
1996	3.921	3.274	3.400	2.683	3.094	2.742	*	3.134	1996	13.832	10.974	16.612	7.759	7.267	7.309	*	9.591
1997	4.240	3.349	3.275	2.935	3.196	2.780	*	3.202	1997	15.478	11.544	16.509	7.766	7.640	7.613	*	10.633
1998	4.263	3.751	3.425	3.023	3.135	3.078	*	3.169	1998	14.409	13.903	18.351	7.920	7.827	8.139	*	9.794
1999	4.197	3.001	3.293	2.994	2.985	2.870	*	3.092	1999	13.121	11.298	17.079	7.853	8.325	8.163	*	10.474
2000	4.145	3.210	3.173	3.168	2.847	3.089	*	3.261	2000	12.322	11.935	16.970	8.528	7.724	8.077	*	10.757
2001	4.217	3.209	2.660	3.015	3.108	2.935	*	3.232	2001	12.018	12.004	14.109	8.078	8.252	7.448	*	10.597
2002	4.304	3.224	2.746	3.127	3.110	3.124	*	3.341	2002	11.687	10.870	15.124	8.170	7.258	7.319	*	10.851
2003	4.076	3.490	3.136	3.350	3.108	3.068	4.861	3.264	2003	10.610	11.006	17.392	8.174	8.101	6.616	9.679	9.986
2004	3.860	3.657	3.674	3.219	3.303	3.898	4.128	3.582	2004	9.619	10.464	17.635	8.095	7.583	8.383	8.209	9.515

Deutsche (TVBZ) 2004

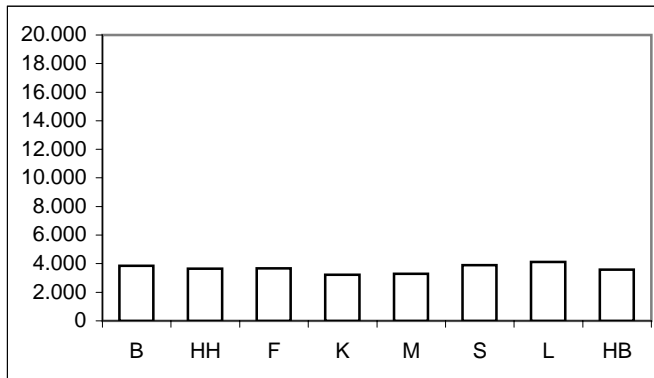

Nichtdeutsche (TVBZ) 2004

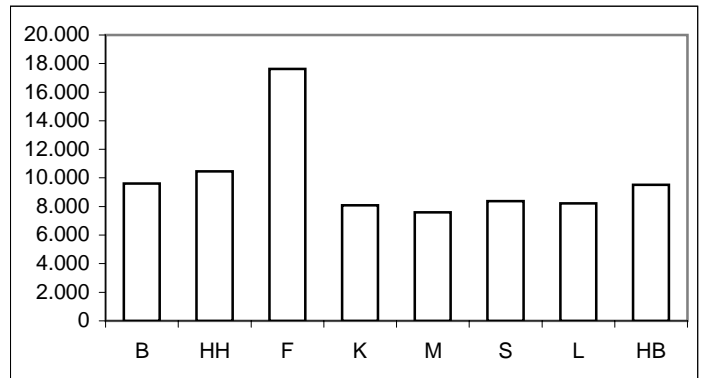

* = Leipzig ab 2003 in den Städtevergleich aufgenommen.

Städtevergleich 1995 bis 2004

Delikt: "---- Straftaten -insgesamt-"

Tatverdächtigenbelastungszahlen deutscher und nichtdeutscher Tatverdächtiger (TVBZ), hier: Kinder nach Altersgruppen 2000 bis 2004 (Nichtdeutsche Tatverdächtige ohne Illegale, Touristen und Durchreisende)

Jahr	Berlin		Hamburg		Frankfurt/M.		Köln		München		Stuttgart		Leipzig		Bremen		Kinder
	D	ND o. Illeg.	D	ND o. Illeg.	D	ND o. Illeg.	D	ND o. Illeg.	D	ND o. Illeg.	D	ND o. Illeg.	D	ND o. Illeg.	D	ND o. Illeg.	
	n	n	n	n	n	n	n	n	n	n	n	n	n	n	n	n	
	1	2	3	4	5	6	7	8	9	10	11	12	13	14	15	16	
2000	3.814	5.306	3.085	5.765	1.194	3.225	3.227	4.533	2.531	3.882	3.024	4.388	*	*	3.642	5.905	
2001	3.921	5.270	2.812	5.516	1.492	3.586	2.604	4.183	2.730	3.753	2.964	4.423	*	*	2.910	6.150	
2002	3.812	4.725	2.834	4.573	1.334	3.758	2.483	4.624	2.010	6.037	2.275	3.724	*	*	2.724	5.368	
2003	3.695	5.233	3.147	5.288	4.140	3.800	2.560	4.855	2.327	3.694	2.303	3.550	4.738	3.051	2.920	5.272	
2004	3.173	4.282	2.882	4.858	1.412	3.798	2.103	4.557	2.420	3.195	2.742	4.130	4.452	4.298	2.595	4.465	

Deutsche Kinder (TVBZ) 2004

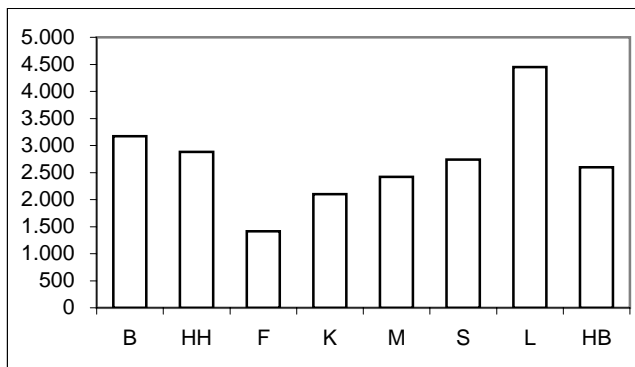

Nichtdeutsche Kinder (TVBZ) 2004

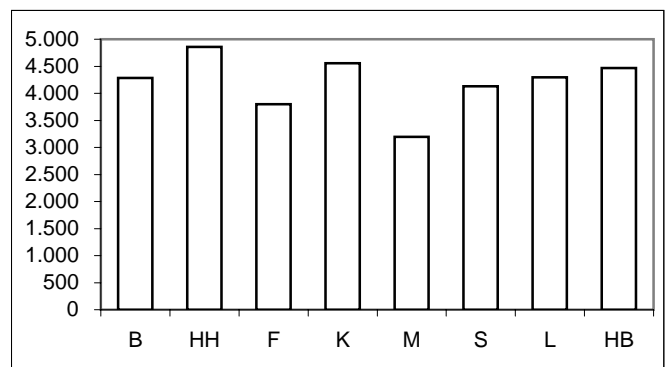

Tatverdächtigenbelastungszahlen deutscher und nichtdeutscher Tatverdächtiger (TVBZ), hier: Jugendliche nach Altersgruppen 2000 bis 2004 (Nichtdeutsche Tatverdächtige ohne Illegale, Touristen und Durchreisende)

Jahr	Berlin		Hamburg		Frankfurt/M.		Köln		München		Stuttgart		Leipzig		Bremen		Jugendliche
	D	ND o. Illeg.	D	ND o. Illeg.	D	ND o. Illeg.	D	ND o. Illeg.	D	ND o. Illeg.	D	ND o. Illeg.	D	ND o. Illeg.	D	ND o. Illeg.	
	n	n	n	n	n	n	n	n	n	n	n	n	n	n	n	n	
	1	2	3	4	5	6	7	8	9	10	11	12	13	14	15	16	
2000	10.231	21.228	10.430	27.964	7.257	18.120	11.684	14.826	10.942	14.992	12.007	16.358	*	*	9.928	23.790	
2001	10.536	20.341	10.246	33.851	7.444	17.337	11.217	14.388	11.618	13.985	10.496	14.461	*	*	10.071	20.765	
2002	10.586	20.238	10.131	24.270	7.782	17.397	10.335	14.309	8.445	29.768	10.227	13.485	*	*	10.137	19.522	
2003	9.768	18.829	11.007	21.796	7.749	18.401	10.928	13.968	10.727	13.660	9.101	11.774	12.334	14.446	10.213	20.133	
2004	9.686	18.152	10.919	19.189	9.411	20.218	9.285	12.911	11.040	12.631	11.858	15.273	10.485	14.916	9.718	20.244	

Deutsche Jugendliche (TVBZ) 2004

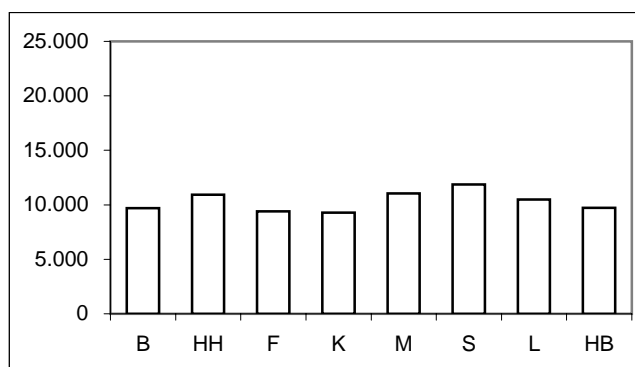

Nichtdeutsche Jugendliche (TVBZ) 2004

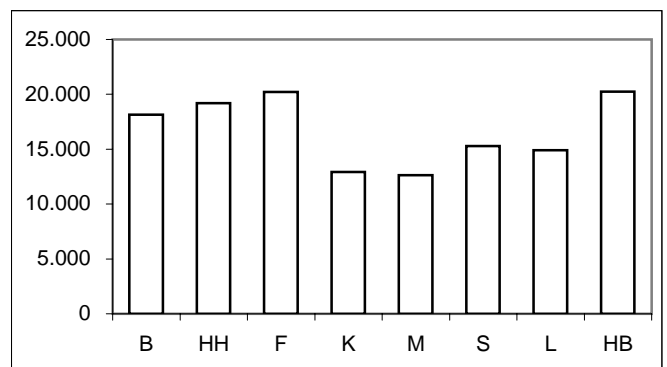

Für München bis Jahr 2000 nur Nichtdeutsche einschließlich Illegale, Durchreisende/Touristen verfügbar.

* = Leipzig ab 2003 in den Städtevergleich aufgenommen.

Städtevergleich 1995 bis 2004

Delikt: "---- Straftaten -insgesamt-"

Tatverdächtigenbelastungszahlen deutscher und nichtdeutscher Tatverdächtiger (TVBZ), hier: Heranwachsende
nach Altersgruppen 2000 bis 2004
(Nichtdeutsche Tatverdächtige ohne Illegale, Touristen und Durchreisende)

Jahr	Berlin		Hamburg		Frankfurt/M.		Köln		München		Stuttgart		Leipzig		Bremen		Heranwachsende
	D	ND o. Illeg.	D	ND o. Illeg.	D	ND o. Illeg.	D	ND o. Illeg.	D	ND o. Illeg.	D	ND o. Illeg.	D	ND o. Illeg.	D	ND o. Illeg.	
	n	n	n	n	n	n	n	n	n	n	n	n	n	n	n	n	
	1	2	3	4	5	6	7	8	9	10	11	12	13	14	13	14	
2000	11.004	23.404	10.765	24.010	10.970	23.879	11.669	14.769	11.991	17.709	12.534	18.531	*	*	10.666	23.523	
2001	10.949	22.054	10.501	22.607	9.485	20.161	11.790	14.566	11.944	13.418	11.692	16.131	*	*	10.376	24.050	
2002	11.662	22.432	9.421	26.484	9.691	19.896	11.538	14.229	9.362	27.123	12.735	15.744	*	*	11.041	24.181	
2003	10.648	20.575	11.284	20.691	11.056	21.631	11.625	14.677	12.074	14.050	12.961	15.278	15.722	16.367	10.722	20.000	
2004	10.115	20.215	11.781	21.053	13.477	25.040	11.584	14.800	12.273	14.775	16.729	19.928	12.343	14.983	12.473	19.428	

Deutsche Heranwachsende (TVBZ) 2004

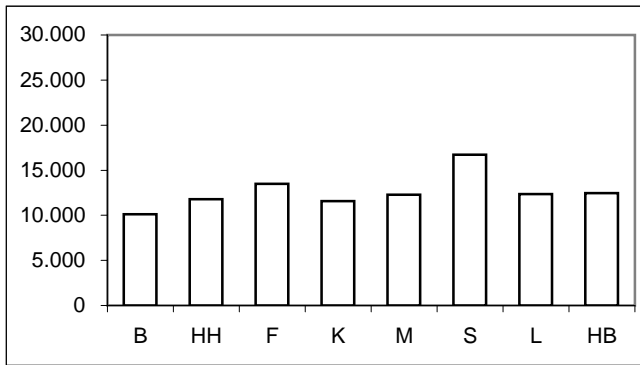

Nichtdeutsche Heranwachsende (TVBZ) 2004

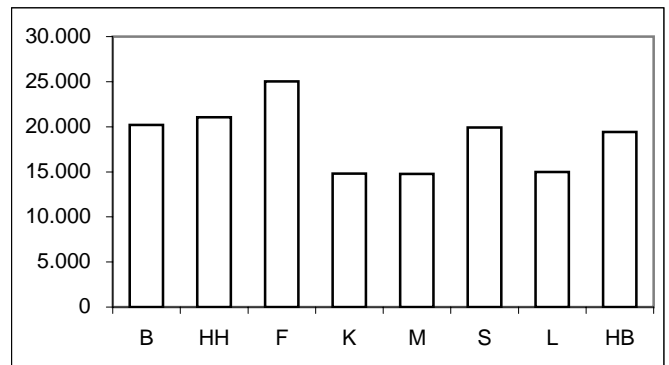

Tatverdächtigenbelastungszahlen deutscher und nichtdeutscher Tatverdächtiger (TVBZ), hier: Erwachsene
nach Altersgruppen 2000 bis 2004
(Nichtdeutsche Tatverdächtige ohne Illegale, Touristen und Durchreisende)

Jahr	Berlin		Hamburg		Frankfurt/M.		Köln		München		Stuttgart		Leipzig		Bremen		Erwachsene
	D	ND o. Illeg.	D	ND o. Illeg.	D	ND o. Illeg.	D	ND o. Illeg.	D	ND o. Illeg.	D	ND o. Illeg.	D	ND o. Illeg.	D	ND o. Illeg.	
	n	n	n	n	n	n	n	n	n	n	n	n	n	n	n	n	
	1	2	3	4	5	6	7	8	9	10	11	12	13	14	13	14	
2000	3.560	8.381	2.692	7.303	2.916	9.083	2.594	5.917	2.386	7.135	2.486	6.005	*	*	2.700	8.534	
2001	3.621	8.224	2.712	6.984	2.355	7.829	2.461	5.506	2.603	5.727	2.384	5.503	*	*	2.717	8.490	
2002	3.698	8.068	2.747	6.554	2.441	7.966	2.630	5.961	2.725	4.589	2.604	5.593	*	*	2.823	8.763	
2003	3.529	7.521	2.937	7.186	2.681	8.484	2.842	6.024	2.645	5.548	2.568	5.145	3.977	7.143	2.724	8.247	
2004	3.342	6.988	3.122	7.433	3.306	9.275	2.778	6.070	2.836	5.498	3.244	6.642	3.414	6.156	3.064	8.052	

Deutsche Erwachsene (TVBZ) 2004

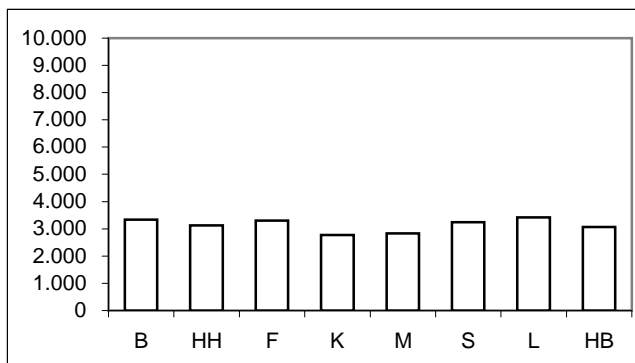

Nichtdeutsche Erwachsene (TVBZ) 2004

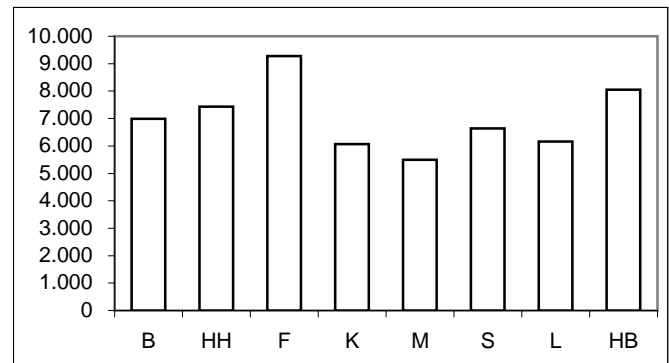

Für München bis Jahr 2000 nur Nichtdeutsche einschließlich Illegale, Durchreisende/Touristen verfügbar.

* = Leipzig ab 2003 in den Städtevergleich aufgenommen.

Städtevergleich 1995 bis 2004

Stadt: **Berlin**

Delikt: **"---- Straftaten -insgesamt-"**

Straftaten

Jahr	erfasste Fälle		Veränderung zum Vorjahr		Versuche (von Spalte 1)		aufgeklärte Fälle		Einwohner	Häufigkeitszahl
	n	n	%	n	%	n	%			
	1	2	3	4	5	6	7			
1995	580.829	29.986	5,4	48.397	8,3	249.780	43,0	3.472.009	16.729	
1996	594.393	13.564	2,3	47.524	8,0	264.116	44,4	3.471.418	17.122	
1997	592.638	-1.755	-0,3	42.410	7,2	283.157	47,8	3.458.763	17.134	
1998	586.528	-6.110	-1,0	42.749	7,3	289.766	49,4	3.425.759	17.121	
1999	572.553	-13.975	-2,4	40.535	7,1	284.203	49,6	3.398.822	16.846	
2000	556.998	-15.555	-2,7	37.502	6,7	276.706	49,7	3.386.667	16.447	
2001	572.272	15.274	2,7	36.786	6,4	284.761	49,8	3.382.169	16.920	
2002	584.020	11.748	2,1	37.592	6,4	297.963	51,0	3.388.434	17.236	
2003	563.905	-20.115	-3,4	38.386	6,8	279.979	49,7	3.392.425	16.622	
2004	539.667	-24.238	-4,3	36.917	6,8	261.738	48,5	3.388.477	15.927	

Tatverdächtige/Bevölkerung/Tatverdächtigenbelastungszahl 2000 bis 2004

Jahr	Tatverdächtige **				Bevölkerung **			Tatverdächtigenbelastungszahl **				Anteil Sp. 3 an Sp. 1
	insgesamt	davon:			insgesamt	davon:		insgesamt	davon:			
		D	ND	ND o. Illeg ...		D	ND		D	ND	ND o. Illeg ...	
	n	n	n	n	n	n	n	n	n	n	n	
1	2	3	4	5	6	7	8	9	10	11	12	
2000	161.518	112.801	48.717	36.996	3.116.752	2.721.393	395.359	5.182	4.145	12.322	9.358	30,2
2001	162.728	114.448	48.280	36.570	3.115.585	2.713.862	401.723	5.223	4.217	12.018	9.103	29,7
2002	164.351	116.541	47.810	36.505	3.117.055	2.707.971	409.084	5.273	4.304	11.687	8.924	29,1
2003	153.944	109.993	43.951	34.642	3.113.101	2.698.841	414.260	4.945	4.076	10.610	8.362	28,5
2004	144.194	103.759	40.435	32.716	3.108.577	2.688.196	420.381	4.639	3.860	9.619	7.782	28,0

Tatverdächtige (TV) und Tatverdächtigenbelastungszahlen (TVBZ) bei verschied. Altersgruppen 2000 bis 2004

Jahr	Kinder ***					Jugendliche				
	TV insgesamt	TVBZ				TV insgesamt	TVBZ			
		insgesamt	D	ND	ND o. Illeg ...		insgesamt	D	ND	ND o. Illeg ...
	n	n	n	n	n	n	n	n	n	n
1	2	3	4	5	6	7	8	9	10	
2000	8.166	4.055	3.814	5.433	5.306	17.030	12.011	10.231	24.349	21.228
2001	7.900	4.150	3.921	5.370	5.270	17.018	12.092	10.536	22.884	20.341
2002	7.121	3.985	3.812	4.865	4.725	17.187	12.161	10.586	22.711	20.238
2003	6.667	3.975	3.695	5.356	5.233	15.992	11.312	9.768	21.223	18.829
2004	5.358	3.385	3.173	4.386	4.282	15.626	11.142	9.686	20.318	18.152

Tatverdächtige (TV) und Tatverdächtigenbelastungszahlen (TVBZ) bei verschied. Altersgruppen 2000 bis 2004

Jahr	Heranwachsende					Erwachsene				
	TV insgesamt	TVBZ				TV insgesamt	TVBZ			
		insgesamt	D	ND	ND o. Illeg ...		insgesamt	D	ND	ND o. Illeg ...
	n	n	n	n	n	n	n	n	n	n
1	2	3	4	5	6	7	8	9	10	
2000	15.936	14.043	11.004	31.837	23.404	120.386	4.526	3.560	11.321	8.381
2001	15.577	13.601	10.949	29.468	22.054	122.233	4.578	3.621	11.190	8.224
2002	16.084	14.205	11.662	30.063	22.432	123.959	4.619	3.698	10.850	8.068
2003	14.398	12.884	10.648	27.141	20.575	116.887	4.342	3.529	9.746	7.521
2004	13.463	12.231	10.115	25.964	20.215	109.747	4.065	3.342	8.780	6.988

Hinweis: ** = Tatverdächtige und Bevölkerung 8 Jahre und älter
*** = Kinder, 8 bis unter 14 Jahre

Städtevergleich 1995 bis 2004

Stadt: Hamburg

Delikt: "---- Straftaten -insgesamt-"

Straftaten

Jahr	erfasste Fälle		Veränderung zum Vorjahr		Versuche (von Spalte 1)		aufgeklärte Fälle		Einwohner	Häufigkeitszahl
	n	n	%	n	%	n	%			
	1	2	3	4	5	6	7			
1995	282.801	22.385	8,6	21.366	7,6	125.439	44,4	1.705.872	16.578	
1996	272.197	-10.604	-3,7	20.425	7,5	126.204	46,4	1.707.901	15.938	
1997	297.534	25.337	9,3	19.398	6,5	147.951	49,7	1.707.986	17.420	
1998	283.842	-13.692	-4,6	24.387	8,6	134.745	47,5	1.704.731	16.650	
1999	281.214	-2.628	-0,9	21.632	7,7	132.665	47,2	1.700.089	16.541	
2000	284.272	3.058	1,1	22.256	7,8	123.424	43,4	1.704.735	16.675	
2001	318.528	34.256	12,1	21.808	6,8	148.015	46,5	1.715.392	18.569	
2002	269.121	-49.407	-15,5	19.250	7,2	115.093	42,8	1.726.363	15.589	
2003	271.393	2.272	0,8	17.398	6,4	118.494	43,7	1.728.806	15.698	
2004	261.268	-10.125	-3,7	18.602	7,1	116.454	44,6	1.734.083	15.067	

Tatverdächtige/Bevölkerung/Tatverdächtigenbelastungszahl 2000 bis 2004

Jahr	Tatverdächtige **				Bevölkerung **			Tatverdächtigenbelastungszahl **				Anteil Sp. 3 an Sp. 1
	insgesamt	davon:			insgesamt	davon:		insgesamt	davon:			
		D	ND	ND o. Illeg ...		D	ND		D	ND	ND o. Illeg ...	
	n	n	n	n	n	n	n	n	n	n	n	
1	2	3	4	5	6	7	8	9	10	11	12	
2000	71.385	43.193	28.192	21.551	1.581.762	1.345.550	236.212	4.513	3.210	11.935	9.124	39,5
2001	72.057	43.455	28.602	21.529	1.592.453	1.354.182	238.271	4.525	3.209	12.004	9.036	39,7
2002	69.790	44.061	25.729	18.929	1.603.354	1.366.666	236.688	4.353	3.224	10.870	7.997	36,9
2003	73.824	47.809	26.015	19.827	1.606.314	1.369.933	236.381	4.596	3.490	11.006	8.388	35,2
2004	74.976	50.312	24.664	19.840	1.611.624	1.375.920	235.704	4.652	3.657	10.464	8.417	32,9

Tatverdächtige (TV) und Tatverdächtigenbelastungszahlen (TVBZ) bei verschied. Altersgruppen 2000 bis 2004

Jahr	Kinder ***					Jugendliche				
	TV insgesamt	TVBZ				TV insgesamt	TVBZ			
		insgesamt	D	ND	ND o. Illeg ...		insgesamt	D	ND	ND o. Illeg ...
	n	n	n	n	n	n	n	n	n	n
1	2	3	4	5	6	7	8	9	10	
2000	3.468	3.721	3.085	6.078	5.765	8.813	15.028	10.430	31.504	27.964
2001	3.217	3.418	2.812	5.748	5.516	9.545	16.140	10.246	37.999	33.851
2002	3.032	3.223	2.834	4.793	4.573	8.301	13.791	10.131	28.189	24.270
2003	3.320	3.584	3.147	5.471	5.288	8.448	13.614	11.007	24.456	21.796
2004	2.981	3.271	2.882	5.055	4.858	8.084	12.825	10.919	21.032	19.189

Tatverdächtige (TV) und Tatverdächtigenbelastungszahlen (TVBZ) bei verschied. Altersgruppen 2000 bis 2004

Jahr	Heranwachsende					Erwachsene				
	TV insgesamt	TVBZ				TV insgesamt	TVBZ			
		insgesamt	D	ND	ND o. Illeg ...		insgesamt	D	ND	ND o. Illeg ...
	n	n	n	n	n	n	n	n	n	n
1	2	3	4	5	6	7	8	9	10	
2000	7.798	15.418	10.765	30.805	24.010	51.306	3.720	2.692	10.080	7.303
2001	7.599	14.636	10.501	29.147	22.607	51.696	3.726	2.712	9.938	6.984
2002	7.066	13.646	9.421	36.261	26.484	51.391	3.678	2.747	9.329	6.554
2003	7.321	14.349	11.284	26.207	20.691	54.735	3.908	2.937	9.862	7.186
2004	7.369	14.488	11.781	25.751	21.053	56.542	4.020	3.122	9.513	7.433

Hinweis: ** = Tatverdächtige und Bevölkerung 8 Jahre und älter
*** = Kinder, 8 bis unter 14 Jahre

Städtevergleich 1995 bis 2004

Stadt: Frankfurt/M.

Delikt: "---- Straftaten -insgesamt-"

Straftaten

Jahr	erfasste Fälle		Veränderung zum Vorjahr		Versuche (von Spalte 1)		aufgeklärte Fälle		Einwohner	Häufigkeitszahl
	n	n	%	n	%	n	%			
	1	2	3	4	5	6	7			
1995	130.706	-2.669	-2,0	13.120	10,0	57.446	44,0	652.412	20.034	
1996	127.425	-3.281	-2,5	9.889	7,8	59.270	46,5	650.055	19.602	
1997	125.537	-1.888	-1,5	10.573	8,4	57.701	46,0	647.304	19.394	
1998	123.083	-2.454	-2,0	8.969	7,3	64.204	52,2	643.469	19.128	
1999	113.040	-10.043	-8,2	8.514	7,5	55.454	49,1	643.857	17.557	
2000	104.094	-8.946	-7,9	6.979	6,7	54.885	52,7	643.821	16.168	
2001	97.089	-7.005	-6,7	6.154	6,3	49.211	50,7	646.550	15.016	
2002	99.864	2.775	2,9	6.163	6,2	48.261	48,3	641.076	15.578	
2003	111.875	12.011	12,0	6.377	5,7	54.884	49,1	643.726	17.379	
2004	118.120	6.245	5,6	7.327	6,2	63.662	53,9	643.432	18.358	

Tatverdächtige/Bevölkerung/Tatverdächtigenbelastungszahl 2000 bis 2004

Jahr	Tatverdächtige **				Bevölkerung **			Tatverdächtigenbelastungszahl **				Anteil Sp. 3 an Sp. 1
	insgesamt	davon:			insgesamt	davon:		insgesamt	davon:			
		D	ND	ND o. Illeg ...		D	ND		D	ND	ND o. Illeg ...	
	n	n	n	n	n	n	n	n	n	n	n	
1	2	3	4	5	6	7	8	9	10	11	12	
2000	38.486	14.548	23.938	13.711	599.621	458.559	141.062	6.418	3.173	16.970	9.720	62,2
2001	32.212	12.255	19.957	11.972	602.156	460.712	141.444	5.349	2.660	14.109	8.464	62,0
2002	32.813	12.722	20.091	11.450	596.146	463.303	132.843	5.504	2.746	15.124	8.619	61,2
2003	37.677	14.601	23.076	12.148	598.334	465.654	132.680	6.297	3.136	17.392	9.156	61,2
2004	40.258	17.124	23.134	13.150	597.295	466.115	131.180	6.740	3.674	17.635	10.024	57,5

Tatverdächtige (TV) und Tatverdächtigenbelastungszahlen (TVBZ) bei verschied. Altersgruppen 2000 bis 2004

Jahr	Kinder ***					Jugendliche				
	TV insgesamt	TVBZ				TV insgesamt	TVBZ			
		insgesamt	D	ND	ND o. Illeg ...		insgesamt	D	ND	ND o. Illeg ...
	n	n	n	n	n	n	n	n	n	n
1	2	3	4	5	6	7	8	9	10	
2000	566	1.800	1.194	3.314	3.225	2.434	11.984	7.257	23.202	18.120
2001	662	2.109	1.492	3.775	3.586	2.341	11.650	7.444	21.981	17.337
2002	620	1.990	1.334	3.896	3.758	2.440	11.991	7.782	22.742	17.397
2003	1.273	4.105	4.140	3.998	3.800	2.568	12.490	7.749	25.031	18.401
2004	620	2.017	1.412	3.933	3.798	2.870	13.714	9.411	25.782	20.218

Tatverdächtige (TV) und Tatverdächtigenbelastungszahlen (TVBZ) bei verschied. Altersgruppen 2000 bis 2004

Jahr	Heranwachsende					Erwachsene				
	TV insgesamt	TVBZ				TV insgesamt	TVBZ			
		insgesamt	D	ND	ND o. Illeg ...		insgesamt	D	ND	ND o. Illeg ...
	n	n	n	n	n	n	n	n	n	n
1	2	3	4	5	6	7	8	9	10	
2000	3.307	18.726	10.970	33.971	23.879	32.179	6.069	2.916	16.837	9.083
2001	2.883	16.025	9.485	30.058	20.161	26.326	4.942	2.355	13.703	7.829
2002	2.918	16.405	9.691	31.175	19.896	26.835	5.093	2.441	14.743	7.966
2003	3.229	18.569	11.056	36.064	21.631	30.607	5.782	2.681	17.050	8.484
2004	3.570	21.116	13.477	39.429	25.040	33.198	6.279	3.306	17.174	9.275

Hinweis: ** = Tatverdächtige und Bevölkerung 8 Jahre und älter
*** = Kinder, 8 bis unter 14 Jahre

Städtevergleich 1995 bis 2004

Stadt: **Köln**

Delikt: **"---- Straftaten -insgesamt-"**

Straftaten

Jahr	erfasste Fälle		Veränderung zum Vorjahr		Versuche (von Spalte 1)		aufgeklärte Fälle		Einwohner	Häufigkeitszahl
	n	n	%	n	%	n	%			
	1	2	3	4	5	6	7			
1995	115.746	442	0,4	8.800	7,6	45.553	39,4	963.817	12.009	
1996	134.415	18.669	16,1	8.821	6,6	64.591	48,1	965.697	13.919	
1997	119.210	-15.205	-11,3	8.921	7,5	50.204	42,1	964.346	12.362	
1998	114.481	-4.729	-4,0	9.423	8,2	50.547	44,2	964.311	11.872	
1999	119.248	4.767	4,2	8.496	7,1	57.330	48,1	962.580	12.388	
2000	118.714	-534	-0,4	9.247	7,8	49.624	41,8	962.507	12.334	
2001	120.299	1.585	1,3	9.407	7,8	47.316	39,3	962.884	12.494	
2002	132.318	12.019	10,0	10.878	8,2	49.521	37,4	967.940	13.670	
2003	137.549	5.231	4,0	10.182	7,4	51.582	37,5	968.639	14.200	
2004	138.195	646	0,5	9.619	7,0	48.150	34,8	965.954	14.307	

Tatverdächtige/Bevölkerung/Tatverdächtigenbelastungszahl 2000 bis 2004

Jahr	Tatverdächtige **				Bevölkerung **			Tatverdächtigenbelastungszahl **				Anteil Sp. 3 an Sp. 1
	insgesamt	davon:			insgesamt	davon:		insgesamt	davon:			
		D	ND	ND o. Illeg ...		D	ND		D	ND	ND o. Illeg ...	
	n	n	n	n	n	n	n	n	n	n	n	
1	2	3	4	5	6	7	8	9	10	11	12	
2000	37.189	22.803	14.386	11.303	888.400	719.702	168.698	4.186	3.168	8.528	6.700	38,7
2001	35.237	21.804	13.433	10.446	889.412	723.112	166.300	3.962	3.015	8.078	6.281	38,1
2002	36.339	22.781	13.558	11.055	894.562	728.611	165.951	4.062	3.127	8.170	6.662	37,3
2003	37.898	24.540	13.358	10.997	895.967	732.550	163.417	4.230	3.350	8.174	6.729	35,2
2004	36.515	23.662	12.853	10.648	893.951	735.168	158.783	4.085	3.219	8.095	6.706	35,2

Tatverdächtige (TV) und Tatverdächtigenbelastungszahlen (TVBZ) bei verschied. Altersgruppen 2000 bis 2004

Jahr	Kinder ***					Jugendliche				
	TV insgesamt	TVBZ				TV insgesamt	TVBZ			
		insgesamt	D	ND	ND o. Illeg ...		insgesamt	D	ND	ND o. Illeg ...
	n	n	n	n	n	n	n	n	n	n
1	2	3	4	5	6	7	8	9	10	
2000	1.961	3.576	3.227	4.533	4.533	4.226	13.043	11.684	16.802	14.826
2001	1.680	3.042	2.604	4.273	4.183	4.092	12.541	11.217	16.348	14.388
2002	1.666	3.029	2.483	4.668	4.624	3.952	11.738	10.335	15.818	14.309
2003	1.704	3.138	2.560	4.970	4.855	4.180	11.985	10.928	15.179	13.968
2004	1.441	2.709	2.103	4.728	4.557	3.809	10.559	9.285	14.515	12.911

Tatverdächtige (TV) und Tatverdächtigenbelastungszahlen (TVBZ) bei verschied. Altersgruppen 2000 bis 2004

Jahr	Heranwachsende					Erwachsene				
	TV insgesamt	TVBZ				TV insgesamt	TVBZ			
		insgesamt	D	ND	ND o. Illeg ...		insgesamt	D	ND	ND o. Illeg ...
	n	n	n	n	n	n	n	n	n	n
1	2	3	4	5	6	7	8	9	10	
2000	3.823	13.900	11.669	18.832	14.769	27.179	3.513	2.594	7.790	5.917
2001	3.804	13.711	11.790	18.368	14.566	25.661	3.316	2.461	7.354	5.506
2002	3.570	13.118	11.538	17.212	14.229	27.151	3.487	2.630	7.535	5.961
2003	3.555	13.307	11.625	17.935	14.677	28.459	3.648	2.842	7.517	6.024
2004	3.488	13.127	11.584	17.607	14.800	27.777	3.570	2.778	7.485	6.070

Hinweis: ** = Tatverdächtige und Bevölkerung 8 Jahre und älter
*** = Kinder, 8 bis unter 14 Jahre

Städtevergleich 1995 bis 2004

Stadt: München

Delikt: "---- Straftaten -insgesamt-"

Straftaten

Jahr	erfasste Fälle		Veränderung zum Vorjahr		Versuche (von Spalte 1)		aufgeklärte Fälle		Einwohner	Häufigkeitszahl
	n	n	%	n	%	n	%			
	1	2	3	4	5	6	7			
1995	113.573	-1.562	-1,4	6.721	5,9	66.103	58,2	1.244.676	9.125	
1996	114.497	924	0,8	6.441	5,6	67.544	59,0	1.236.370	9.261	
1997	116.270	1.773	1,5	6.219	5,3	68.148	58,6	1.225.809	9.485	
1998	111.133	-5.137	-4,4	6.234	5,6	65.659	59,1	1.205.923	9.216	
1999	109.525	-1.608	-1,4	5.783	5,3	64.543	58,9	1.188.897	9.212	
2000	110.650	1.125	1,0	5.788	5,2	64.244	58,1	1.194.560	9.263	
2001	116.902	6.252	5,7	6.165	5,3	67.484	57,7	1.210.223	9.660	
2002	112.059	-4.843	-4,1	5.709	5,1	64.633	57,7	1.227.958	9.126	
2003	113.354	1.295	1,2	5.703	5,0	66.234	58,4	1.234.692	9.181	
2004	113.434	80	0,1	5.509	4,9	68.308	60,2	1.247.873	9.090	

Tatverdächtige/Bevölkerung/Tatverdächtigenbelastungszahl 2000 bis 2004

Jahr	Tatverdächtige **				Bevölkerung **			Tatverdächtigenbelastungszahl **				Anteil Sp. 3 an Sp. 1
	insgesamt	davon:			insgesamt	davon:		insgesamt	davon:			
		D	ND	ND o. Illeg ...		D	ND		D	ND	ND o. Illeg ...	
	n	n	n	n	n	n	n	n	n	n	n	
1	2	3	4	5	6	7	8	9	10	11	12	
2000	46.088	26.250	19.838	0	1.178.771	921.948	256.823	3.910	2.847	7.724	0	43,0
2001	48.266	26.913	21.353	16.301	1.124.766	865.992	258.774	4.291	3.108	8.252	6.299	44,2
2002	47.163	26.736	20.427	15.667	1.141.085	859.663	281.422	4.133	3.110	7.258	5.567	43,3
2003	49.480	27.023	22.457	17.061	1.146.683	869.464	277.219	4.315	3.108	8.101	6.154	45,4
2004	50.518	28.812	21.706	17.325	1.158.565	872.336	286.229	4.360	3.303	7.583	6.053	43,0

Tatverdächtige (TV) und Tatverdächtigenbelastungszahlen (TVBZ) bei verschied. Altersgruppen 2000 bis 2004

Jahr	Kinder ***					Jugendliche				
	TV insgesamt	TVBZ				TV insgesamt	TVBZ			
		insgesamt	D	ND	ND o. Illeg ...		insgesamt	D	ND	ND o. Illeg ...
	n	n	n	n	n	n	n	n	n	n
1	2	3	4	5	6	7	8	9	10	
2000	1.702	2.940	2.531	3.882	0	4.371	12.212	10.942	14.992	0
2001	1.818	3.113	2.730	4.032	3.753	4.824	13.474	11.618	17.587	13.985
2002	1.554	2.640	2.010	6.524	6.037	4.543	12.381	8.445	35.740	29.768
2003	1.613	2.768	2.327	3.931	3.694	4.756	12.592	10.727	16.571	13.660
2004	1.560	2.686	2.420	3.398	3.195	4.712	12.037	11.040	14.157	12.631

Tatverdächtige (TV) und Tatverdächtigenbelastungszahlen (TVBZ) bei verschied. Altersgruppen 2000 bis 2004

Jahr	Heranwachsende					Erwachsene				
	TV insgesamt	TVBZ				TV insgesamt	TVBZ			
		insgesamt	D	ND	ND o. Illeg ...		insgesamt	D	ND	ND o. Illeg ...
	n	n	n	n	n	n	n	n	n	n
1	2	3	4	5	6	7	8	9	10	
2000	4.626	13.954	11.991	17.709	0	35.389	3.364	2.386	7.135	0
2001	4.856	14.233	11.944	18.604	13.418	36.768	3.690	2.603	7.553	5.727
2002	4.754	13.973	9.362	36.551	27.123	36.312	3.590	2.725	6.062	4.589
2003	4.834	14.273	12.074	18.400	14.050	38.277	3.765	2.645	7.441	5.548
2004	4.833	14.514	12.273	18.819	14.775	39.413	3.834	2.836	6.998	5.498

Hinweis: ** = Tatverdächtige und Bevölkerung 8 Jahre und älter

*** = Kinder, 8 bis unter 14 Jahre

Für München bis Jahr 2000 nur Nichtdeutsche einschließlich Illegale, Durchreisende/Touristen verfügbar.

Städtevergleich 1995 bis 2004

Stadt: **Stuttgart**

Delikt: **"---- Straftaten -insgesamt-"**

Straftaten

Jahr	erfasste Fälle		Veränderung zum Vorjahr		Versuche (von Spalte 1)		aufgeklärte Fälle		Einwohner	Häufigkeitszahl
	n	n	%	n	%	n	%			
	1	2	3	4	5	6	7			
1995	56.391	-6.192	-9,9	4.140	7,3	33.330	59,1	588.482	9.582	
1996	55.168	-1.223	-2,2	3.599	6,5	31.518	57,1	585.604	9.421	
1997	60.594	5.426	9,8	4.185	6,9	35.037	57,8	585.540	10.348	
1998	60.213	-381	-0,6	4.015	6,7	35.745	59,4	585.274	10.288	
1999	56.075	-4.138	-6,9	3.805	6,8	33.925	60,5	581.961	9.636	
2000	53.077	-2.998	-5,3	3.450	6,5	33.315	62,8	582.443	9.113	
2001	50.286	-2.791	-5,3	3.250	6,5	29.907	59,5	583.874	8.612	
2002	51.744	1.458	2,9	2.957	5,7	31.565	61,0	587.152	8.813	
2003	50.227	-1.517	-2,9	2.843	5,7	30.299	60,3	588.477	8.535	
2004	62.071	11.844	23,6	3.801	6,1	40.777	65,7	589.161	10.535	

Tatverdächtige/Bevölkerung/Tatverdächtigenbelastungszahl 2000 bis 2004

Jahr	Tatverdächtige **				Bevölkerung **			Tatverdächtigenbelastungszahl **				Anteil Sp. 3 an Sp. 1
	insgesamt	davon:			insgesamt	davon:		insgesamt	davon:			
		D	ND	ND o. Illeg ...		D	ND		D	ND	ND o. Illeg ...	
	n	n	n	n	n	n	n	n	n	n	n	
1	2	3	4	5	6	7	8	9	10	11	12	
2000	23.176	12.709	10.467	9.071	540.988	411.398	129.590	4.284	3.089	8.077	7.000	45,2
2001	21.826	12.091	9.735	8.280	542.644	411.943	130.701	4.022	2.935	7.448	6.335	44,6
2002	22.611	12.911	9.700	8.286	545.887	413.350	132.537	4.142	3.124	7.319	6.252	42,9
2003	21.519	12.714	8.805	7.652	547.451	414.365	133.086	3.931	3.068	6.616	5.750	40,9
2004	27.319	16.196	11.123	9.788	548.237	415.548	132.689	4.983	3.898	8.383	7.377	40,7

Tatverdächtige (TV) und Tatverdächtigenbelastungszahlen (TVBZ) bei verschied. Altersgruppen 2000 bis 2004

Jahr	Kinder ***					Jugendliche				
	TV insgesamt	TVBZ				TV insgesamt	TVBZ			
		insgesamt	D	ND	ND o. Illeg ...		insgesamt	D	ND	ND o. Illeg ...
	n	n	n	n	n	n	n	n	n	n
1	2	3	4	5	6	7	8	9	10	
2000	1.064	3.492	3.024	4.573	4.388	2.655	13.914	12.007	17.809	16.358
2001	1.051	3.431	2.964	4.532	4.423	2.301	12.037	10.496	15.371	14.461
2002	835	2.721	2.275	3.814	3.724	2.221	11.454	10.227	14.245	13.485
2003	809	2.670	2.303	3.609	3.550	2.023	10.109	9.101	12.436	11.774
2004	941	3.140	2.742	4.191	4.130	2.677	13.200	11.858	16.410	15.273

Tatverdächtige (TV) und Tatverdächtigenbelastungszahlen (TVBZ) bei verschied. Altersgruppen 2000 bis 2004

Jahr	Heranwachsende					Erwachsene				
	TV insgesamt	TVBZ				TV insgesamt	TVBZ			
		insgesamt	D	ND	ND o. Illeg ...		insgesamt	D	ND	ND o. Illeg ...
	n	n	n	n	n	n	n	n	n	n
1	2	3	4	5	6	7	8	9	10	
2000	2.738	15.468	12.534	20.788	18.531	16.719	3.529	2.486	7.068	6.005
2001	2.473	13.950	11.692	18.290	16.131	16.001	3.367	2.384	6.653	5.503
2002	2.526	14.526	12.735	18.264	15.744	17.029	3.559	2.604	6.680	5.593
2003	2.448	14.366	12.961	17.455	15.278	16.239	3.382	2.568	6.021	5.145
2004	3.111	18.509	16.729	22.704	19.928	20.590	4.279	3.244	7.632	6.642

Hinweis: ** = Tatverdächtige und Bevölkerung 8 Jahre und älter
*** = Kinder, 8 bis unter 14 Jahre

Städtevergleich 1995 bis 2004

Stadt: **Leipzig**

Delikt: **"---- Straftaten -insgesamt-"**

Straftaten

Jahr	erfasste Fälle	Veränderung zum Vorjahr		Versuche (von Spalte 1)		aufgeklärte Fälle		Einwohner	Häufigkeitszahl
	n	n	%	n	%	n	%		
	1	2	3	4	5	6	7		
1995	*	*	*	*	*	*	*	*	*
1996	*	*	*	*	*	*	*	*	*
1997	*	*	*	*	*	*	*	*	*
1998	*	*	*	*	*	*	*	*	*
1999	*	*	*	*	*	*	*	*	*
2000	*	*	*	*	*	*	*	*	*
2001	*	*	*	*	*	*	*	*	*
2002	*	*	*	*	*	*	*	*	*
2003	77.123	0	0,0	3.514	4,6	42.896	55,6	494.795	15.587
2004	68.985	-8.138	-10,6	3.330	4,8	35.290	51,2	497.531	13.865

Tatverdächtige/Bevölkerung/Tatverdächtigenbelastungszahl 2000 bis 2004

Jahr	Tatverdächtige **				Bevölkerung **			Tatverdächtigenbelastungszahl **				Anteil Sp. 3 an Sp. 1
	insgesamt	davon:			insgesamt	davon:		insgesamt	davon:			
		D	ND	ND o. Illeg ...		D	ND		D	ND	ND o. Illeg ...	
	n	n	n	n	n	n	n	n	n	n	n	
1	2	3	4	5	6	7	8	9	10	11	12	
2000	*	*	*	*	*	*	*	*	*	*	*	*
2001	*	*	*	*	*	*	*	*	*	*	*	*
2002	*	*	*	*	*	*	*	*	*	*	*	*
2003	24.200	21.337	2.863	2.236	468.516	438.935	29.581	5.165	4.861	9.679	7.559	11,8
2004	20.651	18.126	2.525	2.047	469.820	439.062	30.758	4.396	4.128	8.209	6.655	12,2

Tatverdächtige (TV) und Tatverdächtigenbelastungszahlen (TVBZ) bei verschied. Altersgruppen 2000 bis 2004

Jahr	Kinder ***					Jugendliche				
	TV insgesamt	TVBZ				TV insgesamt	TVBZ			
		insgesamt	D	ND	ND o. Illeg ...		insgesamt	D	ND	ND o. Illeg ...
	n	n	n	n	n	n	n	n	n	n
1	2	3	4	5	6	7	8	9	10	
2000	*	*	*	*	*	*	*	*	*	*
2001	*	*	*	*	*	*	*	*	*	*
2002	*	*	*	*	*	*	*	*	*	*
2003	957	4.665	4.738	3.475	3.051	2.684	12.563	12.334	18.431	14.446
2004	800	4.453	4.452	4.461	4.298	2.281	10.867	10.485	20.048	14.916

Tatverdächtige (TV) und Tatverdächtigenbelastungszahlen (TVBZ) bei verschied. Altersgruppen 2000 bis 2004

Jahr	Heranwachsende					Erwachsene				
	TV insgesamt	TVBZ				TV insgesamt	TVBZ			
		insgesamt	D	ND	ND o. Illeg ...		insgesamt	D	ND	ND o. Illeg ...
	n	n	n	n	n	n	n	n	n	n
1	2	3	4	5	6	7	8	9	10	
2000	*	*	*	*	*	*	*	*	*	*
2001	*	*	*	*	*	*	*	*	*	*
2002	*	*	*	*	*	*	*	*	*	*
2003	2.947	16.021	15.722	20.213	16.367	17.612	4.314	3.977	9.202	7.143
2004	2.342	12.750	12.343	18.750	14.983	15.228	3.692	3.414	7.569	6.156

Hinweis: * = Leipzig ab 2003 in den Städtevergleich aufgenommen.
 ** = Tatverdächtige und Bevölkerung 8 Jahre und älter
 *** = Kinder, 8 bis unter 14 Jahre

Städtevergleich 1995 bis 2004

Stadt: **Bremen**

Delikt: **"---- Straftaten -insgesamt-"**

Straftaten

Jahr	erfasste Fälle		Veränderung zum Vorjahr		Versuche (von Spalte 1)		aufgeklärte Fälle		Einwohner	Häufigkeitszahl
	n	n	%	n	%	n	%			
	1	2	3	4	5	6	7			
1995	83.691	159	0,2	8.035	9,6	32.101	38,4	549.182	15.239	
1996	83.693	2	0,0	7.845	9,4	34.138	40,8	549.357	15.235	
1997	80.133	-3.560	-4,3	6.643	8,3	34.819	43,5	548.826	14.601	
1998	74.409	-5.724	-7,1	5.519	7,4	35.644	47,9	546.968	13.604	
1999	71.696	-2.713	-3,6	5.347	7,5	32.995	46,0	543.279	13.197	
2000	77.920	6.224	8,7	5.351	6,9	35.375	45,4	540.330	14.421	
2001	77.451	-469	-0,6	5.398	7,0	35.163	45,4	539.403	14.359	
2002	79.416	1.965	2,5	5.862	7,4	35.101	44,2	540.834	14.684	
2003	79.327	-89	-0,1	5.596	7,1	33.866	42,7	542.987	14.609	
2004	85.982	6.655	8,4	5.781	6,7	37.822	44,0	544.853	15.781	

Tatverdächtige/Bevölkerung/Tatverdächtigenbelastungszahl 2000 bis 2004

Jahr	Tatverdächtige **				Bevölkerung **			Tatverdächtigenbelastungszahl **				Anteil Sp. 3 an Sp. 1
	insgesamt	davon:			insgesamt	davon:		insgesamt	davon:			
		D	ND	ND o. Illeg ...		D	ND		D	ND	ND o. Illeg ...	
	n	n	n	n	n	n	n	n	n	n	n	
1	2	3	4	5	6	7	8	9	10	11	12	
2000	20.720	14.426	6.294	5.785	500.951	442.441	58.510	4.136	3.261	10.757	9.887	30,4
2001	20.549	14.259	6.290	5.811	500.545	441.187	59.358	4.105	3.232	10.597	9.790	30,6
2002	21.380	14.735	6.645	6.046	502.288	441.051	61.237	4.257	3.341	10.851	9.873	31,1
2003	20.734	14.402	6.332	5.889	504.620	441.211	63.409	4.109	3.264	9.986	9.287	30,5
2004	22.032	15.828	6.204	5.867	507.045	441.844	65.201	4.345	3.582	9.515	8.998	28,2

Tatverdächtige (TV) und Tatverdächtigenbelastungszahlen (TVBZ) bei verschied. Altersgruppen 2000 bis 2004

Jahr	Kinder ***					Jugendliche				
	TV insgesamt	TVBZ				TV insgesamt	TVBZ			
		insgesamt	D	ND	ND o. Illeg ...		insgesamt	D	ND	ND o. Illeg ...
	n	n	n	n	n	n	n	n	n	n
1	2	3	4	5	6	7	8	9	10	
2000	1.225	4.055	3.642	6.040	5.905	2.397	12.394	9.928	24.721	23.790
2001	1.056	3.474	2.910	6.227	6.150	2.345	12.163	10.071	21.594	20.765
2002	966	3.188	2.724	5.466	5.368	2.348	12.016	10.137	20.449	19.522
2003	997	3.324	2.920	5.352	5.272	2.440	12.049	10.213	20.551	20.133
2004	867	2.925	2.595	4.545	4.465	2.395	11.561	9.718	20.826	20.244

Tatverdächtige (TV) und Tatverdächtigenbelastungszahlen (TVBZ) bei verschied. Altersgruppen 2000 bis 2004

Jahr	Heranwachsende					Erwachsene				
	TV insgesamt	TVBZ				TV insgesamt	TVBZ			
		insgesamt	D	ND	ND o. Illeg ...		insgesamt	D	ND	ND o. Illeg ...
	n	n	n	n	n	n	n	n	n	n
1	2	3	4	5	6	7	8	9	10	
2000	2.190	13.282	10.666	25.481	23.523	14.908	3.428	2.700	9.414	8.534
2001	2.220	13.159	10.376	26.169	24.050	14.928	3.440	2.717	9.293	8.490
2002	2.335	13.787	11.041	26.278	24.181	15.731	3.612	2.823	9.767	8.763
2003	2.154	12.785	10.722	21.451	20.000	15.143	3.461	2.724	8.978	8.247
2004	2.351	14.091	12.473	20.602	19.428	16.419	3.732	3.064	8.565	8.052

Hinweis: ** = Tatverdächtige und Bevölkerung 8 Jahre und älter
*** = Kinder, 8 bis unter 14 Jahre

Städtevergleich

1995 bis 2004

Delikt: "0100 Mord" (§ 211 StGB)

Häufigkeitszahlen (HZ)

Jahr	Häufigkeitszahlen							
	Berlin	Hamb.	Frankf.	Köln	Münch.	Stuttg.	Leipzig	Brem.
	n	n	n	n	n	n	n	n
	1	2	3	4	5	6	7	8
1995	2	2	4	2	3	2	*	2
1996	3	2	4	1	4	2	*	2
1997	2	2	3	1	2	3	*	4
1998	2	1	1	1	2	3	*	2
1999	2	2	2	1	1	2	*	3
2000	2	1	3	1	2	2	*	2
2001	2	2	2	1	2	2	*	3
2002	3	1	2	1	2	2	*	2
2003	2	1	2	1	1	2	1	2
2004	2	1	2	1	2	2	0	2

Häufigkeitszahlen 2004

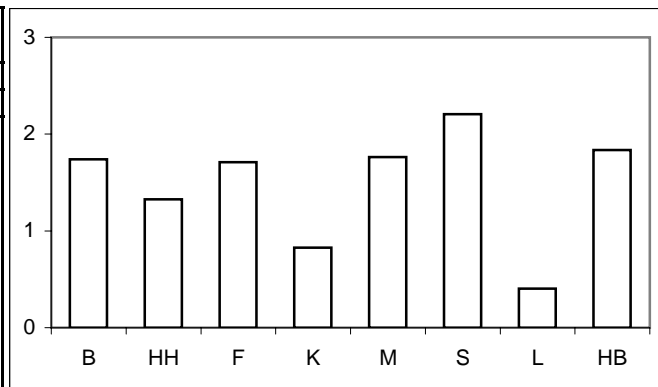

Aufklärungsquoten (AQ)

Jahr	Aufklärungsquoten							
	Berlin	Hamb.	Frankf.	Köln	Münch.	Stuttg.	Leipzig	Brem.
	%	%	%	%	%	%	%	%
	1	2	3	4	5	6	7	8
1995	83,5	82,8	100,0	95,8	82,9	100,0	*	100,0
1996	76,8	84,8	73,9	83,3	76,1	84,6	*	88,9
1997	93,8	66,7	94,7	85,7	104,8	86,7	*	82,6
1998	87,9	90,5	57,1	80,0	95,2	88,9	*	90,9
1999	93,0	85,2	87,5	87,5	113,3	40,0	*	82,4
2000	85,0	90,0	85,0	72,7	326,1	100,0	*	84,6
2001	86,2	92,9	76,9	100,0	95,5	90,9	*	100,0
2002	88,5	90,9	92,3	80,0	104,5	108,3	*	70,0
2003	84,7	89,5	107,7	100,0	166,7	100,0	100,0	84,6
2004	89,8	95,7	90,9	75,0	100,0	76,9	100,0	80,0

Aufklärungsquoten 2004

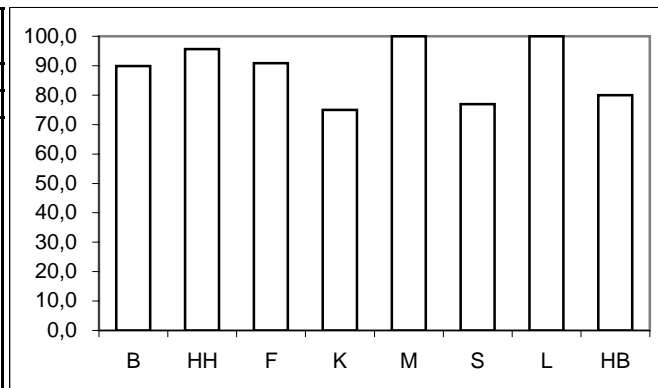

Tatverdächtigen- und Bevölkerungsanteile Nichtdeutscher an -insgesamt-

Anteile der ND TV an TV -insgesamt-									Anteile der ND Bevölkerung an Bevölkerung -insgesamt-								
Jahr	Berlin	Hamb.	Frankf.	Köln	Münch.	Stuttg.	Leipzig	Brem.	Jahr	Berlin	Hamb.	Frankf.	Köln	Münch.	Stuttg.	Leipzig	Brem.
	%	%	%	%	%	%	%	%		%	%	%	%	%	%	%	%
	1	2	3	4	5	6	7	8		1	2	3	4	5	6	7	8
1995	71,4	39,3	65,7	23,5	50,0	40,0	*	40,0	1995	11,8	14,0	26,0	17,2	23,8	23,9	*	12,1
1996	61,7	34,1	52,9	33,3	65,9	46,7	*	40,0	1996	12,3	15,3	25,6	17,5	24,2	24,0	*	12,1
1997	47,2	20,0	52,4	22,2	57,7	62,5	*	64,7	1997	12,5	14,7	24,9	18,9	23,5	24,2	*	12,0
1998	50,0	37,0	100,0	40,0	65,4	46,7	*	50,0	1998	12,5	14,8	24,3	18,9	23,1	24,2	*	12,2
1999	38,2	25,0	90,5	33,3	52,6	25,0	*	63,2	1999	12,6	14,7	23,9	19,0	22,1	23,9	*	11,8
2000	51,8	46,2	64,7	30,0	62,5	50,0	*	52,6	2000	12,7	14,9	23,5	19,0	21,8	24,0	*	11,7
2001	65,1	52,2	64,3	50,0	45,5	41,7	*	40,0	2001	12,9	15,0	23,5	18,7	23,0	24,1	*	11,9
2002	41,1	50,0	57,1	60,0	42,9	38,5	*	70,0	2002	13,1	14,8	22,3	18,6	24,7	24,3	*	12,2
2003	45,7	57,9	50,0	47,1	45,5	70,0	18,2	42,9	2003	13,3	14,7	22,2	18,2	24,2	24,3	6,3	12,6
2004	42,5	27,6	46,2	33,3	50,0	61,5	0,0	45,5	2004	13,5	14,6	22,0	17,8	24,7	24,2	6,5	12,9

Anteile der nichtdeutschen Tatverdächtigen an Tatverdächtigen -insgesamt- 2004

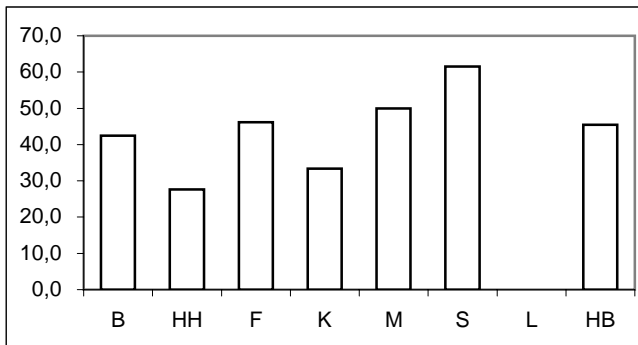

Anteile der nichtdeutschen Bevölkerung an Bevölkerung -insgesamt- 2004

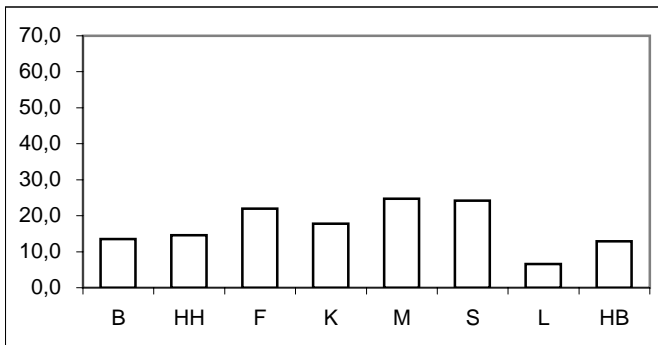

* = Leipzig ab 2003 in den Städtevergleich aufgenommen.

Städtevergleich 1995 bis 2004

Delikt: "0100 Mord" (§ 211 StGB)

Tatverdächtigenbelastungszahlen (TVBZ) von Tatverdächtigen -insgesamt-

Jahr	Insgesamt (TVBZ)							
	Berlin	Hamb.	Frankf.	Köln	Münch.	Stuttg.	Leipzig	Brem.
	n	n	n	n	n	n	n	n
	1	2	3	4	5	6	7	8
1995	3	2	6	2	3	4	*	2
1996	3	3	3	1	4	3	*	2
1997	4	1	3	1	2	3	*	7
1998	3	2	1	1	2	3	*	2
1999	3	1	4	1	2	1	*	4
2000	3	1	3	1	3	4	*	4
2001	3	1	2	1	2	2	*	4
2002	4	1	2	1	2	2	*	2
2003	3	1	3	2	2	2	2	3
2004	3	2	2	1	3	2	0	2

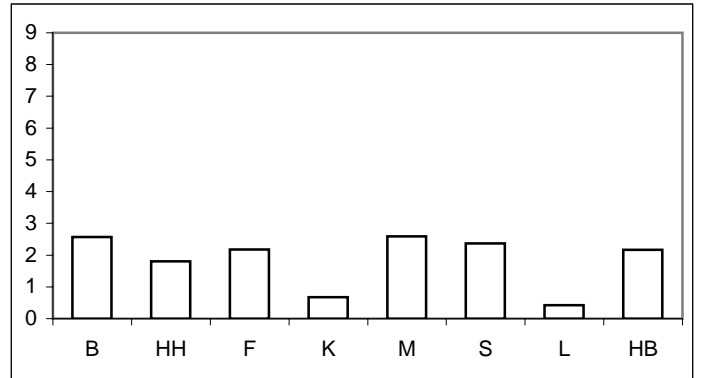

Tatverdächtigenbelastungszahlen deutscher und nichtdeutscher Tatverdächtiger (TVBZ)

Jahr	Deutsche (TVBZ)								Jahr	Nichtdeutsche (TVBZ)							
	Berlin	Hamb.	Frankf.	Köln	Münch.	Stuttg.	Leipzig	Brem.		Berlin	Hamb.	Frankf.	Köln	Münch.	Stuttg.	Leipzig	Brem.
	n	n	n	n	n	n	n	n		n	n	n	n	n	n	n	n
	1	2	3	4	5	6	7	8		1	2	3	4	5	6	7	8
1995	1	1	3	2	2	3	*	1	1995	20	5	15	3	7	6	*	7
1996	1	2	2	1	2	2	*	1	1996	17	6	6	2	10	5	*	6
1997	2	1	2	1	1	1	*	3	1997	15	2	7	1	6	8	*	35
1998	2	1	0	0	1	2	*	1	1998	12	4	4	1	7	5	*	8
1999	2	1	0	1	1	1	*	2	1999	10	2	13	2	4	1	*	20
2000	1	1	1	1	1	2	*	2	2000	11	3	8	2	8	8	*	17
2001	1	1	1	1	1	2	*	3	2001	13	5	6	3	4	4	*	13
2002	2	1	1	0	2	2	*	1	2002	11	5	6	2	4	4	*	11
2003	2	1	2	1	1	1	2	2	2003	9	5	6	5	4	5	7	9
2004	2	2	2	1	2	1	0	1	2004	8	3	5	1	5	6	0	8

Deutsche (TVBZ) 2004

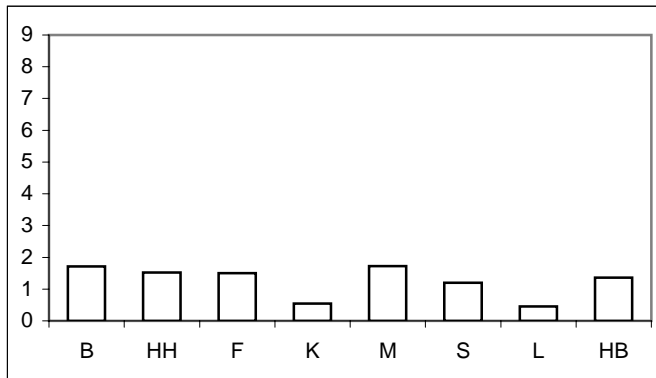

Nichtdeutsche (TVBZ) 2004

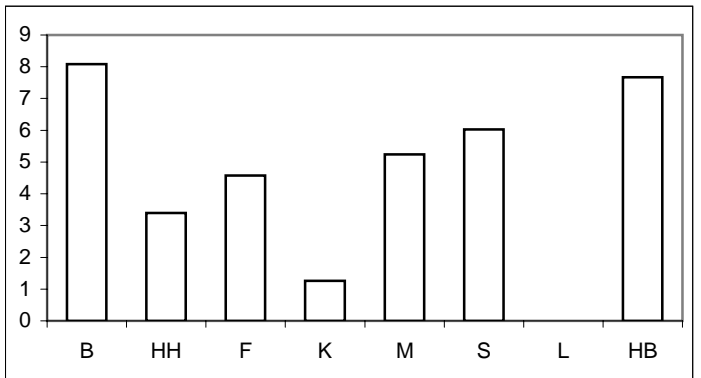

* = Leipzig ab 2003 in den Städtevergleich aufgenommen.

Städtevergleich 1995 bis 2004

Delikt: "0100 Mord" (§ 211 StGB)

Tatverdächtigenbelastungszahlen deutscher und nichtdeutscher Tatverdächtiger (TVBZ), hier: Kinder
nach Altersgruppen 2000 bis 2004
(Nichtdeutsche Tatverdächtige ohne Illegale, Touristen und Durchreisende)

Jahr	Berlin		Hamburg		Frankfurt/M.		Köln		München		Stuttgart		Leipzig		Bremen		Kinder
	D	ND o. Illeg.	D	ND o. Illeg.	D	ND o. Illeg.	D	ND o. Illeg.	D	ND o. Illeg.	D	ND o. Illeg.	D	ND o. Illeg.	D	ND o. Illeg.	
	n	n	n	n	n	n	n	n	n	n	n	n	n	n	n	n	
	1	2	3	4	5	6	7	8	9	10	11	12	13	14	15	16	
2000	0	3	0	0	0	0	0	0	0	0	0	0	*	*	0	0	
2001	0	3	0	0	0	0	0	0	0	0	0	0	*	*	0	0	
2002	3	0	0	0	0	0	0	0	0	0	0	0	*	*	0	0	
2003	0	0	0	0	0	0	0	0	0	0	0	0	0	0	0	0	
2004	0	0	0	0	0	0	0	0	0	0	0	0	0	0	0	0	

Deutsche Kinder (TVBZ)

2004

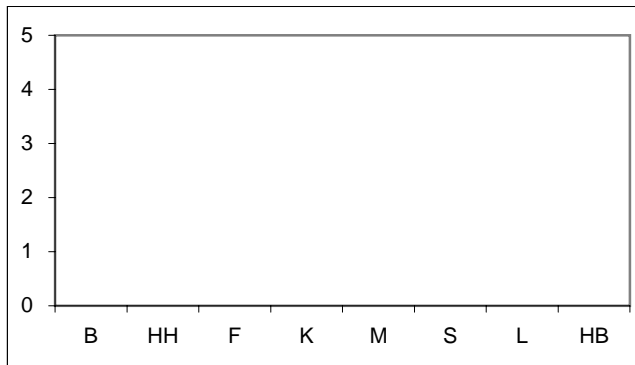

Nichtdeutsche Kinder (TVBZ)

2004

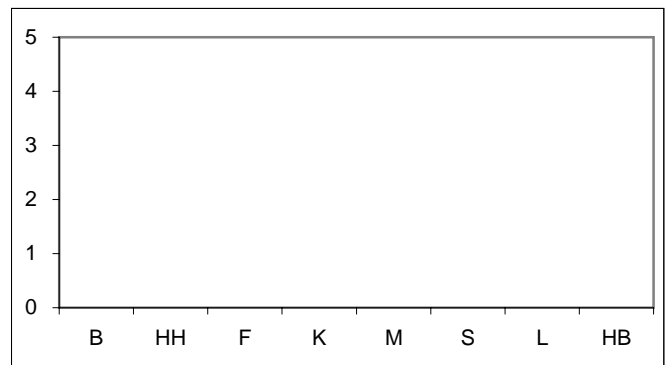

Tatverdächtigenbelastungszahlen deutscher und nichtdeutscher Tatverdächtiger (TVBZ), hier: Jugendliche
nach Altersgruppen 2000 bis 2004
(Nichtdeutsche Tatverdächtige ohne Illegale, Touristen und Durchreisende)

Jahr	Berlin		Hamburg		Frankfurt/M.		Köln		München		Stuttgart		Leipzig		Bremen		Jugendliche
	D	ND o. Illeg.	D	ND o. Illeg.	D	ND o. Illeg.	D	ND o. Illeg.	D	ND o. Illeg.	D	ND o. Illeg.	D	ND o. Illeg.	D	ND o. Illeg.	
	n	n	n	n	n	n	n	n	n	n	n	n	n	n	n	n	
	1	2	3	4	5	6	7	8	9	10	11	12	13	14	15	16	
2000	1	45	0	8	14	17	0	0	0	18	8	16	*	*	0	0	
2001	2	0	0	8	0	17	0	0	4	0	0	17	*	*	0	29	
2002	5	11	2	16	0	0	4	0	0	19	0	17	*	*	0	0	
2003	3	21	0	17	7	18	4	0	0	8	7	17	0	0	0	0	
2004	3	0	8	0	0	0	0	0	0	8	7	0	0	0	0	0	

Deutsche Jugendliche (TVBZ)

2004

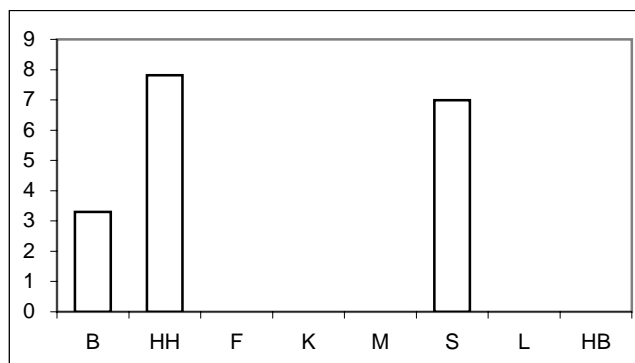

Nichtdeutsche Jugendliche (TVBZ)

2004

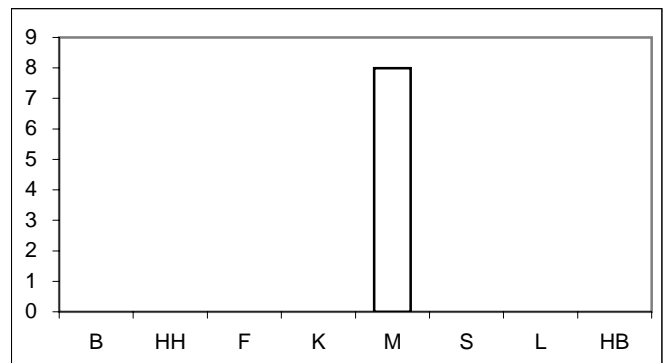

Für München bis Jahr 2000 nur Nichtdeutsche einschließlich Illegale, Durchreisende/Touristen verfügbar.

* = Leipzig ab 2003 in den Städtevergleich aufgenommen.

Städtevergleich 1995 bis 2004

Delikt: "0100 Mord" (§ 211 StGB)

Tatverdächtigenbelastungszahlen deutscher und nichtdeutscher Tatverdächtiger (TVBZ), hier: Heranwachsende
nach Altersgruppen 2000 bis 2004
(Nichtdeutsche Tatverdächtige ohne Illegale, Touristen und Durchreisende)

Jahr	Berlin		Hamburg		Frankfurt/M.		Köln		München		Stuttgart		Leipzig		Bremen		Heranwachsende
	D	ND o. Illeg.	D	ND o. Illeg.	D	ND o. Illeg.	D	ND o. Illeg.	D	ND o. Illeg.	D	ND o. Illeg.	D	ND o. Illeg.	D	ND o. Illeg.	
	n	n	n	n	n	n	n	n	n	n	n	n	n	n	n	n	
	1	2	3	4	5	6	7	8	9	10	11	12	13	14	13	14	
2000	8	36	0	9	0	0	5	0	9	9	9	32	*	*	7	34	
2001	5	30	0	9	0	17	10	12	18	9	17	16	*	*	0	34	
2002	12	51	0	37	0	18	0	0	4	52	0	0	*	*	0	98	
2003	7	20	5	19	8	19	0	14	0	0	0	0	17	0	7	0	
2004	2	14	7	10	8	40	0	0	5	9	0	0	6	0	0	0	

Deutsche Heranwachsende (TVBZ) 2004

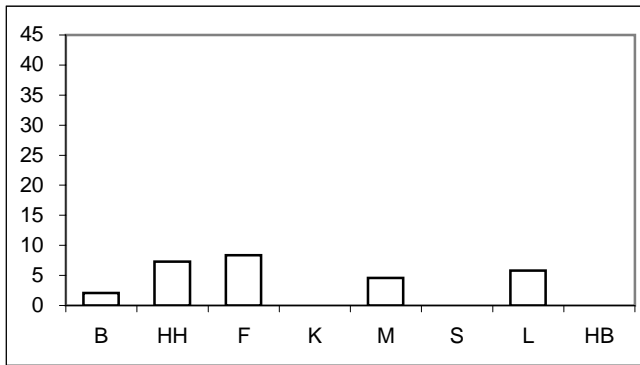

Nichtdeutsche Heranwachsende (TVBZ) 2004

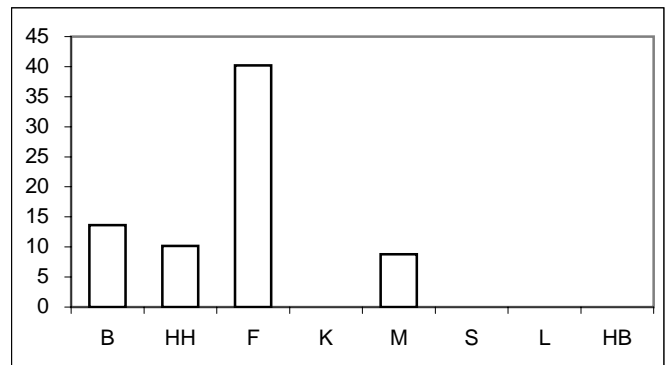

Tatverdächtigenbelastungszahlen deutscher und nichtdeutscher Tatverdächtiger (TVBZ), hier: Erwachsene
nach Altersgruppen 2000 bis 2004
(Nichtdeutsche Tatverdächtige ohne Illegale, Touristen und Durchreisende)

Jahr	Berlin		Hamburg		Frankfurt/M.		Köln		München		Stuttgart		Leipzig		Bremen		Erwachsene
	D	ND o. Illeg.	D	ND o. Illeg.	D	ND o. Illeg.	D	ND o. Illeg.	D	ND o. Illeg.	D	ND o. Illeg.	D	ND o. Illeg.	D	ND o. Illeg.	
	n	n	n	n	n	n	n	n	n	n	n	n	n	n	n	n	
	1	2	3	4	5	6	7	8	9	10	11	12	13	14	13	14	
2000	1	7	1	2	1	7	1	2	1	8	2	6	*	*	2	19	
2001	1	11	1	4	1	6	0	2	1	4	1	3	*	*	3	10	
2002	2	8	1	3	1	4	0	2	2	3	2	2	*	*	1	8	
2003	1	7	0	4	1	5	1	5	2	4	1	5	2	8	2	12	
2004	2	6	1	3	1	4	1	1	2	5	1	6	0	0	2	9	

Deutsche Erwachsene (TVBZ) 2004

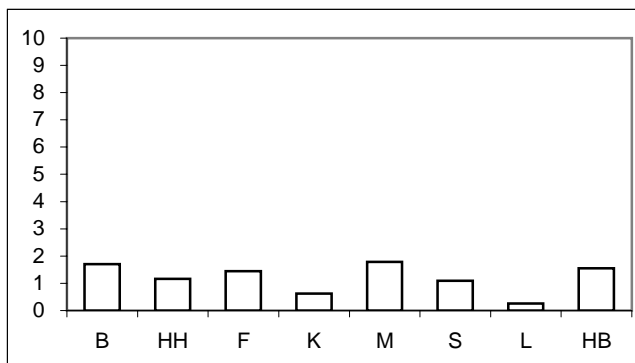

Nichtdeutsche Erwachsene (TVBZ) 2004

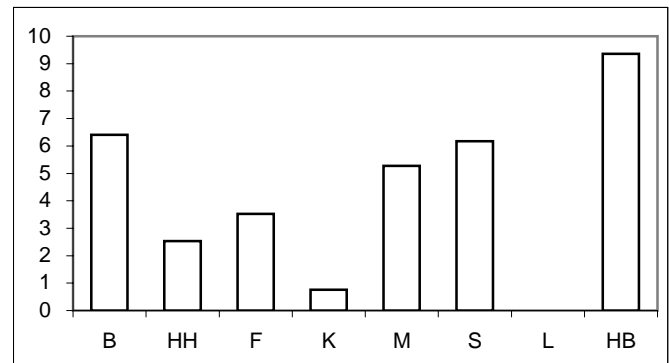

Für München bis Jahr 2000 nur Nichtdeutsche einschließlich Illegale, Durchreisende/Touristen verfügbar.

* = Leipzig ab 2003 in den Städtevergleich aufgenommen.

Städtevergleich 1995 bis 2004

Stadt: Berlin

Delikt: "0100 Mord" (§ 211 StGB)

Straftaten

Jahr	erfasste Fälle		Veränderung zum Vorjahr		Versuche (von Spalte 1)		aufgeklärte Fälle		Einwohner	Häufigkeitszahl
	n	n	%	n	%	n	%			
	1	2	3	4	5	6	7			
1995	79	-4	-4,8	28	35,4	66	83,5	3.472.009	2	
1996	95	16	20,3	29	30,5	73	76,8	3.471.418	3	
1997	80	-15	-15,8	28	35,0	75	93,8	3.458.763	2	
1998	66	-14	-17,5	27	40,9	58	87,9	3.425.759	2	
1999	71	5	7,6	28	39,4	66	93,0	3.398.822	2	
2000	60	-11	-15,5	26	43,3	51	85,0	3.386.667	2	
2001	58	-2	-3,3	16	27,6	50	86,2	3.382.169	2	
2002	87	29	50,0	47	54,0	77	88,5	3.388.434	3	
2003	59	-28	-32,2	33	55,9	50	84,7	3.392.425	2	
2004	59	0	0,0	35	59,3	53	89,8	3.388.477	2	

Tatverdächtige/Bevölkerung/Tatverdächtigenbelastungszahl 2000 bis 2004

Jahr	Tatverdächtige **				Bevölkerung **			Tatverdächtigenbelastungszahl **				Anteil Sp. 3 an Sp. 1
	insgesamt	davon:			insgesamt	davon:		insgesamt	davon:			
		D	ND	ND o. Illeg ...		D	ND		D	ND	ND o. Illeg ...	
	n	n	n	n	n	n	n	n	n	n	n	
1	2	3	4	5	6	7	8	9	10	11	12	
2000	83	40	43	39	3.116.752	2.721.393	395.359	3	1	11	10	51,8
2001	83	29	54	42	3.115.585	2.713.862	401.723	3	1	13	10	65,1
2002	112	66	46	38	3.117.055	2.707.971	409.084	4	2	11	9	41,1
2003	81	44	37	30	3.113.101	2.698.841	414.260	3	2	9	7	45,7
2004	80	46	34	25	3.108.577	2.688.196	420.381	3	2	8	6	42,5

Tatverdächtige (TV) und Tatverdächtigenbelastungszahlen (TVBZ) bei verschied. Altersgruppen 2000 bis 2004

Jahr	Kinder ***					Jugendliche				
	TV insgesamt	TVBZ				TV insgesamt	TVBZ			
		insgesamt	D	ND	ND o. Illeg ...		insgesamt	D	ND	ND o. Illeg ...
	n	n	n	n	n	n	n	n	n	n
1	2	3	4	5	6	7	8	9	10	
2000	1	0	0	3	3	9	6	1	45	45
2001	1	1	0	3	3	3	2	2	0	0
2002	4	2	3	0	0	8	6	5	11	11
2003	0	0	0	0	0	8	6	3	21	21
2004	0	0	0	0	0	4	3	3	0	0

Tatverdächtige (TV) und Tatverdächtigenbelastungszahlen (TVBZ) bei verschied. Altersgruppen 2000 bis 2004

Jahr	Heranwachsende					Erwachsene				
	TV insgesamt	TVBZ				TV insgesamt	TVBZ			
		insgesamt	D	ND	ND o. Illeg ...		insgesamt	D	ND	ND o. Illeg ...
	n	n	n	n	n	n	n	n	n	n
1	2	3	4	5	6	7	8	9	10	
2000	14	12	8	36	36	59	2	1	8	7
2001	11	10	5	37	30	68	3	1	14	11
2002	20	18	12	51	51	80	3	2	10	8
2003	12	11	7	33	20	61	2	1	8	7
2004	5	5	2	20	14	71	3	2	9	6

Hinweis: ** = Tatverdächtige und Bevölkerung 8 Jahre und älter
*** = Kinder, 8 bis unter 14 Jahre

Städtevergleich 1995 bis 2004

Stadt: Hamburg

Delikt: "0100 Mord" (§ 211 StGB)

Straftaten

Jahr	erfasste Fälle		Veränderung zum Vorjahr		Versuche (von Spalte 1)		aufgeklärte Fälle		Einwohner	Häufigkeitszahl
	n		n	%	n	%	n	%		
	1	2	3	4	5	6	7	8		
1995	29	-10	-25,6	12	41,4	24	82,8	1.705.872	2	
1996	33	4	13,8	13	39,4	28	84,8	1.707.901	2	
1997	33	0	0,0	14	42,4	22	66,7	1.707.986	2	
1998	21	-12	-36,4	11	52,4	19	90,5	1.704.731	1	
1999	27	6	28,6	12	44,4	23	85,2	1.700.089	2	
2000	20	-7	-25,9	7	35,0	18	90,0	1.704.735	1	
2001	28	8	40,0	14	50,0	26	92,9	1.715.392	2	
2002	22	-6	-21,4	10	45,5	20	90,9	1.726.363	1	
2003	19	-3	-13,6	10	52,6	17	89,5	1.728.806	1	
2004	23	4	21,1	11	47,8	22	95,7	1.734.083	1	

Tatverdächtige/Bevölkerung/Tatverdächtigenbelastungszahl 2000 bis 2004

Jahr	Tatverdächtige **				Bevölkerung **			Tatverdächtigenbelastungszahl **				Anteil Sp. 3 an Sp. 1
	insgesamt	davon:			insgesamt	davon:		insgesamt	davon:			
		D	ND	ND o. Illeg ...		D	ND		D	ND	ND o. Illeg ...	
	n	n	n	n	n	n	n	n	n	n	n	
1	2	3	4	5	6	7	8	9	10	11	12	
2000	13	7	6	5	1.581.762	1.345.550	236.212	1	1	3	2	46,2
2001	23	11	12	9	1.592.453	1.354.182	238.271	1	1	5	4	52,2
2002	22	11	11	10	1.603.354	1.366.666	236.688	1	1	5	4	50,0
2003	19	8	11	11	1.606.314	1.369.933	236.381	1	1	5	5	57,9
2004	29	21	8	6	1.611.624	1.375.920	235.704	2	2	3	3	27,6

Tatverdächtige (TV) und Tatverdächtigenbelastungszahlen (TVBZ) bei verschied. Altersgruppen 2000 bis 2004

Jahr	Kinder ***					Jugendliche				
	TV insgesamt	TVBZ				TV insgesamt	TVBZ			
		insgesamt	D	ND	ND o. Illeg ...		insgesamt	D	ND	ND o. Illeg ...
	n	n	n	n	n	n	n	n	n	n
1	2	3	4	5	6	7	8	9	10	
2000	0	0	0	0	0	1	2	0	8	8
2001	0	0	0	0	0	1	2	0	8	8
2002	0	0	0	0	0	3	5	2	16	16
2003	0	0	0	0	0	2	3	0	17	17
2004	0	0	0	0	0	4	6	8	0	0

Tatverdächtige (TV) und Tatverdächtigenbelastungszahlen (TVBZ) bei verschied. Altersgruppen 2000 bis 2004

Jahr	Heranwachsende					Erwachsene				
	TV insgesamt	TVBZ				TV insgesamt	TVBZ			
		insgesamt	D	ND	ND o. Illeg ...		insgesamt	D	ND	ND o. Illeg ...
	n	n	n	n	n	n	n	n	n	n
1	2	3	4	5	6	7	8	9	10	
2000	1	2	0	9	9	11	1	1	2	2
2001	1	2	0	9	9	21	2	1	5	4
2002	3	6	0	37	37	16	1	1	3	3
2003	4	8	5	19	19	13	1	0	4	4
2004	4	8	7	10	10	21	1	1	4	3

Hinweis: ** = Tatverdächtige und Bevölkerung 8 Jahre und älter
*** = Kinder, 8 bis unter 14 Jahre

Städtevergleich 1995 bis 2004

Stadt: Frankfurt/M.

Delikt: "0100 Mord" (§ 211 StGB)

Straftaten

Jahr	erfasste Fälle		Veränderung zum Vorjahr		Versuche (von Spalte 1)		aufgeklärte Fälle		Einwohner	Häufigkeitszahl
	n		n	%	n	%	n	%		
	1	2	3	4	5	6	7	8		
1995	25	-4	-13,8	12	48,0	25	100,0	652.412	4	
1996	23	-2	-8,0	14	60,9	17	73,9	650.055	4	
1997	19	-4	-17,4	7	36,8	18	94,7	647.304	3	
1998	7	-12	-63,2	4	57,1	4	57,1	643.469	1	
1999	16	9	128,6	9	56,3	14	87,5	643.857	2	
2000	20	4	25,0	9	45,0	17	85,0	643.821	3	
2001	13	-7	-35,0	4	30,8	10	76,9	646.550	2	
2002	13	0	0,0	6	46,2	12	92,3	641.076	2	
2003	13	0	0,0	6	46,2	14	107,7	643.726	2	
2004	11	-2	-15,4	5	45,5	10	90,9	643.432	2	

Tatverdächtige/Bevölkerung/Tatverdächtigenbelastungszahl 2000 bis 2004

Jahr	Tatverdächtige **				Bevölkerung **			Tatverdächtigenbelastungszahl **				Anteil Sp. 3 an Sp. 1
	insgesamt	davon:			insgesamt	davon:		insgesamt	davon:			
		D	ND	ND o. Illeg ...		D	ND		D	ND	ND o. Illeg ...	
	n	n	n	n	n	n	n	n	n	n	n	
1	2	3	4	5	6	7	8	9	10	11	12	
2000	17	6	11	10	599.621	458.559	141.062	3	1	8	7	64,7
2001	14	5	9	9	602.156	460.712	141.444	2	1	6	6	64,3
2002	14	6	8	5	596.146	463.303	132.843	2	1	6	4	57,1
2003	16	8	8	8	598.334	465.654	132.680	3	2	6	6	50,0
2004	13	7	6	6	597.295	466.115	131.180	2	2	5	5	46,2

Tatverdächtige (TV) und Tatverdächtigenbelastungszahlen (TVBZ) bei verschied. Altersgruppen 2000 bis 2004

Jahr	Kinder ***					Jugendliche				
	TV insgesamt	TVBZ				TV insgesamt	TVBZ			
		insgesamt	D	ND	ND o. Illeg ...		insgesamt	D	ND	ND o. Illeg ...
	n	n	n	n	n	n	n	n	n	n
1	2	3	4	5	6	7	8	9	10	
2000	0	0	0	0	0	3	15	14	17	17
2001	0	0	0	0	0	1	5	0	17	17
2002	0	0	0	0	0	0	0	0	0	0
2003	0	0	0	0	0	2	10	7	18	18
2004	0	0	0	0	0	0	0	0	0	0

Tatverdächtige (TV) und Tatverdächtigenbelastungszahlen (TVBZ) bei verschied. Altersgruppen 2000 bis 2004

Jahr	Heranwachsende					Erwachsene				
	TV insgesamt	TVBZ				TV insgesamt	TVBZ			
		insgesamt	D	ND	ND o. Illeg ...		insgesamt	D	ND	ND o. Illeg ...
	n	n	n	n	n	n	n	n	n	n
1	2	3	4	5	6	7	8	9	10	
2000	0	0	0	0	0	14	3	1	8	7
2001	1	6	0	17	17	12	2	1	6	6
2002	2	11	0	36	18	12	2	1	5	4
2003	2	12	8	19	19	12	2	1	5	5
2004	3	18	8	40	40	10	2	1	4	4

Hinweis: ** = Tatverdächtige und Bevölkerung 8 Jahre und älter
*** = Kinder, 8 bis unter 14 Jahre

Städtevergleich 1995 bis 2004

Stadt: **Köln**

Delikt: **"0100 Mord" (§ 211 StGB)**

Straftaten

Jahr	erfasste Fälle		Veränderung zum Vorjahr		Versuche (von Spalte 1)		aufgeklärte Fälle		Einwohner	Häufigkeitszahl
	n	n	%	n	%	n	%			
	1	2	3	4	5	6	7			
1995	24	9	60,0	17	70,8	23	95,8	963.817	2	
1996	12	-12	-50,0	7	58,3	10	83,3	965.697	1	
1997	7	-5	-41,7	5	71,4	6	85,7	964.346	1	
1998	5	-2	-28,6	4	80,0	4	80,0	964.311	1	
1999	8	3	60,0	5	62,5	7	87,5	962.580	1	
2000	11	3	37,5	5	45,5	8	72,7	962.507	1	
2001	8	-3	-27,3	4	50,0	8	100,0	962.884	1	
2002	5	-3	-37,5	3	60,0	4	80,0	967.940	1	
2003	13	8	160,0	3	23,1	13	100,0	968.639	1	
2004	8	-5	-38,5	1	12,5	6	75,0	965.954	1	

Tatverdächtige/Bevölkerung/Tatverdächtigenbelastungszahl 2000 bis 2004

Jahr	Tatverdächtige **				Bevölkerung **			Tatverdächtigenbelastungszahl **				Anteil Sp. 3 an Sp. 1
	insgesamt	davon:			insgesamt	davon:		insgesamt	davon:			
		D	ND	ND o. Illeg ...		D	ND		D	ND	ND o. Illeg ...	
	n	n	n	n	n	n	n	n	n	n	n	
1	2	3	4	5	6	7	8	9	10	11	12	
2000	10	7	3	3	888.400	719.702	168.698	1	1	2	2	30,0
2001	10	5	5	4	889.412	723.112	166.300	1	1	3	2	50,0
2002	5	2	3	3	894.562	728.611	165.951	1	0	2	2	60,0
2003	17	9	8	8	895.967	732.550	163.417	2	1	5	5	47,1
2004	6	4	2	1	893.951	735.168	158.783	1	1	1	1	33,3

Tatverdächtige (TV) und Tatverdächtigenbelastungszahlen (TVBZ) bei verschied. Altersgruppen 2000 bis 2004

Jahr	Kinder ***					Jugendliche				
	TV insgesamt	TVBZ				TV insgesamt	TVBZ			
		insgesamt	D	ND	ND o. Illeg ...		insgesamt	D	ND	ND o. Illeg ...
	n	n	n	n	n	n	n	n	n	n
1	2	3	4	5	6	7	8	9	10	
2000	0	0	0	0	0	0	0	0	0	0
2001	0	0	0	0	0	0	0	0	0	0
2002	0	0	0	0	0	1	3	4	0	0
2003	0	0	0	0	0	1	3	4	0	0
2004	0	0	0	0	0	0	0	0	0	0

Tatverdächtige (TV) und Tatverdächtigenbelastungszahlen (TVBZ) bei verschied. Altersgruppen 2000 bis 2004

Jahr	Heranwachsende					Erwachsene				
	TV insgesamt	TVBZ				TV insgesamt	TVBZ			
		insgesamt	D	ND	ND o. Illeg ...		insgesamt	D	ND	ND o. Illeg ...
	n	n	n	n	n	n	n	n	n	n
1	2	3	4	5	6	7	8	9	10	
2000	1	4	5	0	0	9	1	1	2	2
2001	3	11	10	12	12	7	1	0	3	2
2002	0	0	0	0	0	4	1	0	2	2
2003	1	4	0	14	14	15	2	1	5	5
2004	0	0	0	0	0	6	1	1	2	1

Hinweis: ** = Tatverdächtige und Bevölkerung 8 Jahre und älter
*** = Kinder, 8 bis unter 14 Jahre

Städtevergleich 1995 bis 2004

Stadt: München

Delikt: "0100 Mord" (§ 211 StGB)

Straftaten

Jahr	erfasste Fälle		Veränderung zum Vorjahr		Versuche (von Spalte 1)		aufgeklärte Fälle		Einwohner	Häufigkeitszahl
	n		n	%	n	%	n	%		
	1	2	3	4	5	6	7	8		
1995	41	23	127,8	13	31,7	34	82,9	1.244.676	3	
1996	46	5	12,2	14	30,4	35	76,1	1.236.370	4	
1997	21	-25	-54,3	13	61,9	22	104,8	1.225.809	2	
1998	21	0	0,0	10	47,6	20	95,2	1.205.923	2	
1999	15	-6	-28,6	8	53,3	17	113,3	1.188.897	1	
2000	23	8	53,3	12	52,2	75	326,1	1.194.560	2	
2001	22	-1	-4,3	13	59,1	21	95,5	1.210.223	2	
2002	22	0	0,0	14	63,6	23	104,5	1.227.958	2	
2003	12	-10	-45,5	10	83,3	20	166,7	1.234.692	1	
2004	22	10	83,3	15	68,2	22	100,0	1.247.873	2	

Tatverdächtige/Bevölkerung/Tatverdächtigenbelastungszahl 2000 bis 2004

Jahr	Tatverdächtige **				Bevölkerung **			Tatverdächtigenbelastungszahl **				Anteil Sp. 3 an Sp. 1
	insgesamt	davon:			insgesamt	davon:		insgesamt	davon:			
		D	ND	ND o. Illeg ...		D	ND		D	ND	ND o. Illeg ...	
	n	n	n	n	n	n	n	n	n	n	n	
1	2	3	4	5	6	7	8	9	10	11	12	
2000	32	12	20	0	1.178.771	921.948	256.823	3	1	8	0	62,5
2001	22	12	10	9	1.124.766	865.992	258.774	2	1	4	3	45,5
2002	28	16	12	12	1.141.085	859.663	281.422	2	2	4	4	42,9
2003	22	12	10	10	1.146.683	869.464	277.219	2	1	4	4	45,5
2004	30	15	15	15	1.158.565	872.336	286.229	3	2	5	5	50,0

Tatverdächtige (TV) und Tatverdächtigenbelastungszahlen (TVBZ) bei verschied. Altersgruppen 2000 bis 2004

Jahr	Kinder ***					Jugendliche				
	TV insgesamt	TVBZ				TV insgesamt	TVBZ			
		insgesamt	D	ND	ND o. Illeg ...		insgesamt	insgesamt	D	ND
	n	n	n	n	n	n	n	n	n	n
1	2	3	4	5	6	7	8	9	10	
2000	0	0	0	0	0	2	6	0	18	0
2001	0	0	0	0	0	1	3	4	0	0
2002	0	0	0	0	0	1	3	0	19	19
2003	0	0	0	0	0	1	3	0	8	8
2004	0	0	0	0	0	1	3	0	8	8

Tatverdächtige (TV) und Tatverdächtigenbelastungszahlen (TVBZ) bei verschied. Altersgruppen 2000 bis 2004

Jahr	Heranwachsende					Erwachsene				
	TV insgesamt	TVBZ				TV insgesamt	TVBZ			
		insgesamt	D	ND	ND o. Illeg ...		insgesamt	insgesamt	D	ND
	n	n	n	n	n	n	n	n	n	n
1	2	3	4	5	6	7	8	9	10	
2000	3	9	9	9	0	27	3	1	8	0
2001	5	15	18	9	9	16	2	1	4	4
2002	4	12	4	52	52	23	2	2	3	3
2003	0	0	0	0	0	21	2	2	4	4
2004	2	6	5	9	9	27	3	2	5	5

Hinweis: ** = Tatverdächtige und Bevölkerung 8 Jahre und älter

*** = Kinder, 8 bis unter 14 Jahre

Für München bis Jahr 2000 nur Nichtdeutsche einschließlich Illegale, Durchreisende/Touristen verfügbar.

Städtevergleich 1995 bis 2004

Stadt: Stuttgart

Delikt: "0100 Mord" (§ 211 StGB)

Straftaten

Jahr	erfasste Fälle		Veränderung zum Vorjahr		Versuche (von Spalte 1)		aufgeklärte Fälle		Einwohner	Häufigkeitszahl
	n	n	%	n	%	n	%			
	1	2	3	4	5	6	7			
1995	13	-4	-23,5	7	53,8	13	100,0	588.482	2	
1996	13	0	0,0	8	61,5	11	84,6	585.604	2	
1997	15	2	15,4	11	73,3	13	86,7	585.540	3	
1998	18	3	20,0	14	77,8	16	88,9	585.274	3	
1999	10	-8	-44,4	5	50,0	4	40,0	581.961	2	
2000	12	2	20,0	6	50,0	12	100,0	582.443	2	
2001	11	-1	-8,3	5	45,5	10	90,9	583.874	2	
2002	12	1	9,1	8	66,7	13	108,3	587.152	2	
2003	9	-3	-25,0	4	44,4	9	100,0	588.477	2	
2004	13	4	44,4	5	38,5	10	76,9	589.161	2	

Tatverdächtige/Bevölkerung/Tatverdächtigenbelastungszahl 2000 bis 2004

Jahr	Tatverdächtige **				Bevölkerung **			Tatverdächtigenbelastungszahl **				Anteil Sp. 3 an Sp. 1
	insgesamt	davon:			insgesamt	davon:		insgesamt	davon:			
		D	ND	ND o. Illeg ...		D	ND		D	ND	ND o. Illeg ...	
	n	n	n	n	n	n	n	n	n	n	n	
1	2	3	4	5	6	7	8	9	10	11	12	
2000	20	10	10	9	540.988	411.398	129.590	4	2	8	7	50,0
2001	12	7	5	5	542.644	411.943	130.701	2	2	4	4	41,7
2002	13	8	5	3	545.887	413.350	132.537	2	2	4	2	38,5
2003	10	3	7	7	547.451	414.365	133.086	2	1	5	5	70,0
2004	13	5	8	7	548.237	415.548	132.689	2	1	6	5	61,5

Tatverdächtige (TV) und Tatverdächtigenbelastungszahlen (TVBZ) bei verschied. Altersgruppen 2000 bis 2004

Jahr	Kinder ***					Jugendliche				
	TV insgesamt	TVBZ				TV insgesamt	TVBZ			
		insgesamt	D	ND	ND o. Illeg ...		insgesamt	insgesamt	D	ND
	n	n	n	n	n	n	n	n	n	n
1	2	3	4	5	6	7	8	9	10	
2000	0	0	0	0	0	2	10	8	16	16
2001	0	0	0	0	0	1	5	0	17	17
2002	0	0	0	0	0	1	5	0	17	17
2003	0	0	0	0	0	2	10	7	17	17
2004	0	0	0	0	0	1	5	7	0	0

Tatverdächtige (TV) und Tatverdächtigenbelastungszahlen (TVBZ) bei verschied. Altersgruppen 2000 bis 2004

Jahr	Heranwachsende					Erwachsene				
	TV insgesamt	TVBZ				TV insgesamt	TVBZ			
		insgesamt	D	ND	ND o. Illeg ...		insgesamt	insgesamt	D	ND
	n	n	n	n	n	n	n	n	n	n
1	2	3	4	5	6	7	8	9	10	
2000	3	17	9	32	32	15	3	2	6	6
2001	3	17	17	16	16	8	2	1	3	3
2002	0	0	0	0	0	12	3	2	4	2
2003	0	0	0	0	0	8	2	1	5	5
2004	0	0	0	0	0	12	2	1	7	6

Hinweis: ** = Tatverdächtige und Bevölkerung 8 Jahre und älter
*** = Kinder, 8 bis unter 14 Jahre

Städtevergleich 1995 bis 2004

Stadt: **Leipzig**

Delikt: **"0100 Mord" (§ 211 StGB)**

Straftaten

Jahr	erfasste Fälle		Veränderung zum Vorjahr			Versuche (von Spalte 1)		aufgeklärte Fälle		Einwohner	Häufigkeitszahl
	n	n	%	n	%	n	%	n			
	1	2	3	4	5	6	7	8			
1995	*	*	*	*	*	*	*	*	*	*	*
1996	*	*	*	*	*	*	*	*	*	*	*
1997	*	*	*	*	*	*	*	*	*	*	*
1998	*	*	*	*	*	*	*	*	*	*	*
1999	*	*	*	*	*	*	*	*	*	*	*
2000	*	*	*	*	*	*	*	*	*	*	*
2001	*	*	*	*	*	*	*	*	*	*	*
2002	*	*	*	*	*	*	*	*	*	*	*
2003	7	0	0,0	4	57,1	7	100,0	494.795	1		
2004	2	-5	-71,4	1	50,0	2	100,0	497.531	0		

Tatverdächtige/Bevölkerung/Tatverdächtigenbelastungszahl 2000 bis 2004

Jahr	Tatverdächtige **				Bevölkerung **			Tatverdächtigenbelastungszahl **				Anteil Sp. 3 an Sp. 1
	insgesamt	davon:			insgesamt	davon:		insgesamt	davon:			
		D	ND	ND o. Illeg ...		D	ND		D	ND	ND o. Illeg ...	
n	n	n	n	n	n	n	n	n	n	n	n	%
	1	2	3	4	5	6	7	8	9	10	11	12
2000	*	*	*	*	*	*	*	*	*	*	*	*
2001	*	*	*	*	*	*	*	*	*	*	*	*
2002	*	*	*	*	*	*	*	*	*	*	*	*
2003	11	9	2	2	468.516	438.935	29.581	2	2	7	7	18,2
2004	2	2	0	0	469.820	439.062	30.758	0	0	0	0	0,0

Tatverdächtige (TV) und Tatverdächtigenbelastungszahlen (TVBZ) bei verschied. Altersgruppen 2000 bis 2004

Jahr	Kinder ***					Jugendliche				
	TV insgesamt	TVBZ				TV insgesamt	TVBZ			
		insgesamt	D	ND	ND o. Illeg ...		insgesamt	D	ND	ND o. Illeg ...
n	n	n	n	n	n	n	n	n	n	
	1	2	3	4	5	6	7	8	9	10
2000	*	*	*	*	*	*	*	*	*	*
2001	*	*	*	*	*	*	*	*	*	*
2002	*	*	*	*	*	*	*	*	*	*
2003	0	0	0	0	0	0	0	0	0	0
2004	0	0	0	0	0	0	0	0	0	0

Tatverdächtige (TV) und Tatverdächtigenbelastungszahlen (TVBZ) bei verschied. Altersgruppen 2000 bis 2004

Jahr	Heranwachsende					Erwachsene				
	TV insgesamt	TVBZ				TV insgesamt	TVBZ			
		insgesamt	D	ND	ND o. Illeg ...		insgesamt	D	ND	ND o. Illeg ...
n	n	n	n	n	n	n	n	n	n	
	1	2	3	4	5	6	7	8	9	10
2000	*	*	*	*	*	*	*	*	*	*
2001	*	*	*	*	*	*	*	*	*	*
2002	*	*	*	*	*	*	*	*	*	*
2003	3	16	17	0	0	8	2	2	8	8
2004	1	5	6	0	0	1	0	0	0	0

Hinweis: * = Leipzig ab 2003 in den Städtevergleich aufgenommen.
 ** = Tatverdächtige und Bevölkerung 8 Jahre und älter
 *** = Kinder, 8 bis unter 14 Jahre

Städtevergleich 1995 bis 2004

Stadt: Bremen

Delikt: "0100 Mord" (§ 211 StGB)

Straftaten

Jahr	erfasste Fälle		Veränderung zum Vorjahr		Versuche (von Spalte 1)		aufgeklärte Fälle		Einwohner	Häufigkeitszahl
	n		n	%	n	%	n	%		
	1	2	3	4	5	6	7	8		
1995	9	-6	-40,0	4	44,4	9	100,0	549.182	2	
1996	9	0	0,0	6	66,7	8	88,9	549.357	2	
1997	23	14	155,6	11	47,8	19	82,6	548.826	4	
1998	11	-12	-52,2	4	36,4	10	90,9	546.968	2	
1999	17	6	54,5	12	70,6	14	82,4	543.279	3	
2000	13	-4	-23,5	10	76,9	11	84,6	540.330	2	
2001	16	3	23,1	9	56,3	16	100,0	539.403	3	
2002	10	-6	-37,5	8	80,0	7	70,0	540.834	2	
2003	13	3	30,0	4	30,8	11	84,6	542.987	2	
2004	10	-3	-23,1	3	30,0	8	80,0	544.853	2	

Tatverdächtige/Bevölkerung/Tatverdächtigenbelastungszahl 2000 bis 2004

Jahr	Tatverdächtige **				Bevölkerung **			Tatverdächtigenbelastungszahl **				Anteil Sp. 3 an Sp. 1
	insgesamt	davon:			insgesamt	davon:		insgesamt	davon:			
		D	ND	ND o. Illeg ...		D	ND		D	ND	ND o. Illeg ...	
	n	n	n	n	n	n	n	n	n	n	n	
1	2	3	4	5	6	7	8	9	10	11	12	
2000	19	9	10	10	500.951	442.441	58.510	4	2	17	17	52,6
2001	20	12	8	7	500.545	441.187	59.358	4	3	13	12	40,0
2002	10	3	7	7	502.288	441.051	61.237	2	1	11	11	70,0
2003	14	8	6	6	504.620	441.211	63.409	3	2	9	9	42,9
2004	11	6	5	5	507.045	441.844	65.201	2	1	8	8	45,5

Tatverdächtige (TV) und Tatverdächtigenbelastungszahlen (TVBZ) bei verschied. Altersgruppen 2000 bis 2004

Jahr	Kinder ***					Jugendliche				
	TV insgesamt	TVBZ				TV insgesamt	TVBZ			
		insgesamt	D	ND	ND o. Illeg ...		insgesamt	D	ND	ND o. Illeg ...
	n	n	n	n	n	n	n	n	n	n
1	2	3	4	5	6	7	8	9	10	
2000	0	0	0	0	0	0	0	0	0	0
2001	0	0	0	0	0	1	5	0	29	29
2002	0	0	0	0	0	0	0	0	0	0
2003	0	0	0	0	0	0	0	0	0	0
2004	0	0	0	0	0	0	0	0	0	0

Tatverdächtige (TV) und Tatverdächtigenbelastungszahlen (TVBZ) bei verschied. Altersgruppen 2000 bis 2004

Jahr	Heranwachsende					Erwachsene				
	TV insgesamt	TVBZ				TV insgesamt	TVBZ			
		insgesamt	D	ND	ND o. Illeg ...		insgesamt	D	ND	ND o. Illeg ...
	n	n	n	n	n	n	n	n	n	n
1	2	3	4	5	6	7	8	9	10	
2000	2	12	7	34	34	17	4	2	19	19
2001	1	6	0	34	34	18	4	3	13	10
2002	3	18	0	98	98	7	2	1	8	8
2003	1	6	7	0	0	13	3	2	12	12
2004	0	0	0	0	0	11	2	2	9	9

Hinweis: ** = Tatverdächtige und Bevölkerung 8 Jahre und älter
*** = Kinder, 8 bis unter 14 Jahre

Städtevergleich

1995 bis 2004

Delikt: "0200 Totschlag und Tötung auf Verlangen" (§§ 212, 213, 216 StGB)

Häufigkeitszahlen (HZ)

Jahr	Häufigkeitszahlen							
	Berlin	Hamb.	Frankf.	Köln	Münch.	Stuttg.	Leipzig	Brem.
	n	n	n	n	n	n	n	n
	1	2	3	4	5	6	7	8
1995	5	5	7	4	4	4	*	4
1996	4	5	4	3	2	4	*	5
1997	5	5	4	3	2	4	*	5
1998	5	5	3	3	3	3	*	4
1999	4	4	5	2	2	2	*	5
2000	4	5	5	2	4	3	*	6
2001	3	5	4	1	3	3	*	6
2002	3	5	5	2	3	5	*	5
2003	4	3	5	2	1	5	2	6
2004	3	4	4	2	2	4	2	5

Häufigkeitszahlen 2004

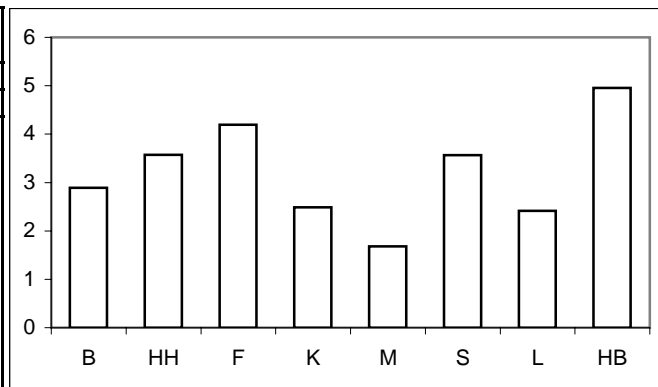

Aufklärungsquoten (AQ)

Jahr	Aufklärungsquoten							
	Berlin	Hamb.	Frankf.	Köln	Münch.	Stuttg.	Leipzig	Brem.
	%	%	%	%	%	%	%	%
	1	2	3	4	5	6	7	8
1995	90,6	82,8	93,3	87,2	91,1	92,3	*	79,2
1996	93,2	89,6	92,3	93,8	116,7	91,3	*	100,0
1997	93,4	80,4	96,0	92,9	89,3	95,7	*	88,9
1998	94,9	92,0	95,0	89,3	94,6	94,4	*	95,5
1999	92,2	90,7	90,0	100,0	103,8	100,0	*	100,0
2000	85,8	93,5	89,7	100,0	88,1	94,1	*	87,5
2001	90,0	87,1	91,7	84,6	102,6	81,3	*	84,4
2002	94,3	92,3	89,7	95,5	100,0	82,8	*	88,0
2003	91,3	95,7	80,6	94,4	164,7	83,9	90,9	91,2
2004	86,7	95,2	88,9	79,2	123,8	90,5	91,7	92,6

Aufklärungsquoten 2004

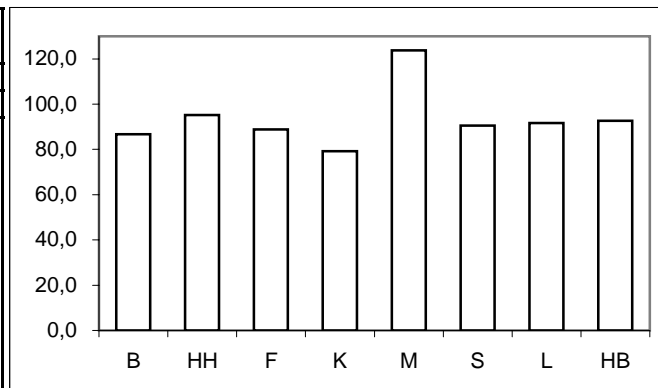

Tatverdächtigen- und Bevölkerungsanteile Nichtdeutscher an -insgesamt-

Anteile der ND TV an TV -insgesamt-									Anteile der ND Bevölkerung an Bevölkerung -insgesamt-								
Jahr	Berlin	Hamb.	Frankf.	Köln	Münch.	Stuttg.	Leipzig	Brem.	Jahr	Berlin	Hamb.	Frankf.	Köln	Münch.	Stuttg.	Leipzig	Brem.
	%	%	%	%	%	%	%	%		%	%	%	%	%	%	%	%
	1	2	3	4	5	6	7	8		1	2	3	4	5	6	7	8
1995	52,5	50,0	73,9	50,0	62,3	61,5	*	36,8	1995	11,8	14,0	26,0	17,2	23,8	23,9	*	12,1
1996	50,3	51,4	71,4	63,4	67,9	57,1	*	47,4	1996	12,3	15,3	25,6	17,5	24,2	24,0	*	12,1
1997	44,2	54,3	83,3	59,3	52,9	50,0	*	51,6	1997	12,5	14,7	24,9	18,9	23,5	24,2	*	12,0
1998	41,9	37,0	58,3	45,8	44,7	68,4	*	40,9	1998	12,5	14,8	24,3	18,9	23,1	24,2	*	12,2
1999	32,9	55,4	75,0	60,0	60,0	45,5	*	64,1	1999	12,6	14,7	23,9	19,0	22,1	23,9	*	11,8
2000	36,2	83,9	76,0	39,1	60,0	61,1	*	37,5	2000	12,7	14,9	23,5	19,0	21,8	24,0	*	11,7
2001	38,9	67,7	79,4	60,0	46,7	68,8	*	37,9	2001	12,9	15,0	23,5	18,7	23,0	24,1	*	11,9
2002	46,0	34,2	61,3	57,1	37,1	71,4	*	28,0	2002	13,1	14,8	22,3	18,6	24,7	24,3	*	12,2
2003	34,4	51,9	75,8	33,3	50,0	75,8	58,8	47,4	2003	13,3	14,7	22,2	18,2	24,2	24,3	6,3	12,6
2004	42,3	35,7	55,2	55,0	65,6	16,0	29,4	33,3	2004	13,5	14,6	22,0	17,8	24,7	24,2	6,5	12,9

Anteile der nichtdeutschen Tatverdächtigen an Tatverdächtigen -insgesamt- 2004

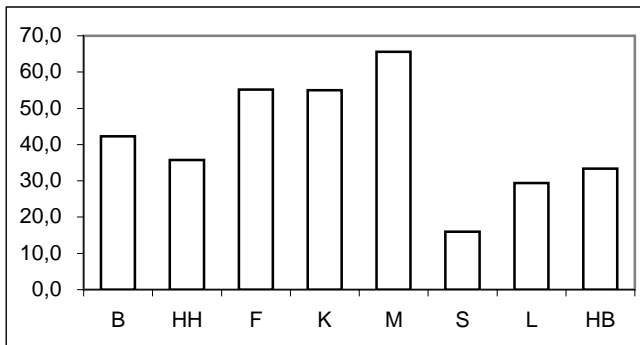

Anteile der nichtdeutschen Bevölkerung an Bevölkerung -insgesamt- 2004

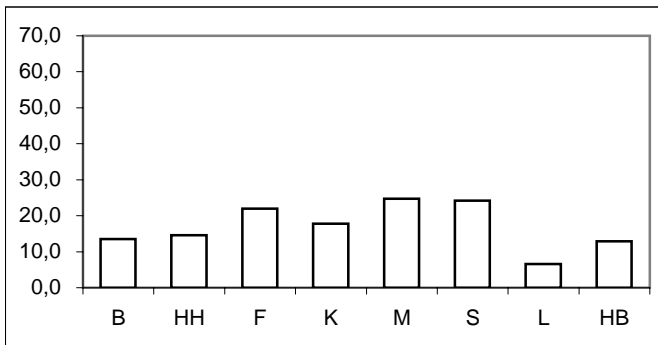

* = Leipzig ab 2003 in den Städtevergleich aufgenommen.

Städtevergleich 1995 bis 2004

Delikt: "0200 Totschlag und Tötung auf Verlangen" (§§ 212, 213, 216 StGB)

Tatverdächtigenbelastungszahlen (TVBZ) von Tatverdächtigen -insgesamt-

Jahr	Insgesamt (TVBZ)							
	Berlin	Hamb.	Frankf.	Köln	Münch.	Stuttg.	Leipzig	Brem.
	n	n	n	n	n	n	n	n
	1	2	3	4	5	6	7	8
1995	7	4	8	3	5	5	*	4
1996	5	5	5	4	2	4	*	7
1997	6	4	4	3	3	5	*	6
1998	7	5	4	3	3	4	*	4
1999	5	5	5	2	3	2	*	8
2000	4	2	4	3	4	3	*	11
2001	4	4	6	1	4	3	*	6
2002	4	5	5	2	3	5	*	5
2003	5	3	6	3	3	6	4	8
2004	3	4	5	2	3	5	4	6

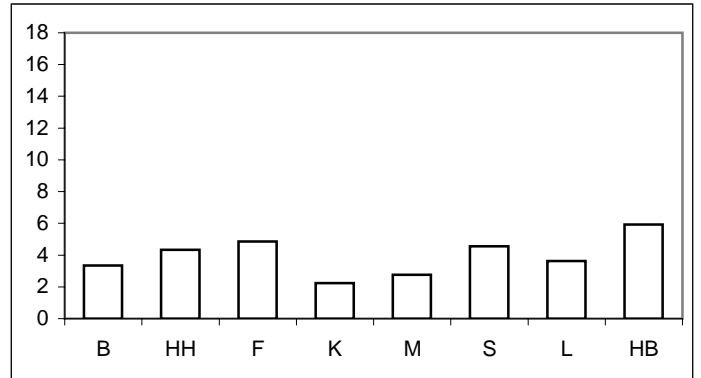

Tatverdächtigenbelastungszahlen deutscher und nichtdeutscher Tatverdächtiger (TVBZ)

Jahr	Deutsche (TVBZ)								Jahr	Nichtdeutsche (TVBZ)							
	Berlin	Hamb.	Frankf.	Köln	Münch.	Stuttg.	Leipzig	Brem.		Berlin	Hamb.	Frankf.	Köln	Münch.	Stuttg.	Leipzig	Brem.
	n	n	n	n	n	n	n	n		n	n	n	n	n	n	n	n
	1	2	3	4	5	6	7	8		1	2	3	4	5	6	7	8
1995	4	3	3	2	2	2	*	3	1995	33	15	22	10	12	12	*	11
1996	3	3	2	2	1	2	*	4	1996	21	16	13	16	7	9	*	29
1997	4	2	1	2	2	3	*	3	1997	21	16	13	10	7	10	*	26
1998	5	4	2	2	2	1	*	3	1998	23	13	10	7	7	10	*	14
1999	4	2	2	1	1	1	*	3	1999	13	18	17	7	7	4	*	42
2000	3	0	1	2	2	2	*	8	2000	12	11	13	5	11	8	*	36
2001	3	2	2	1	3	1	*	4	2001	11	18	19	4	8	8	*	19
2002	3	4	3	1	3	2	*	4	2002	14	11	14	7	5	15	*	11
2003	4	2	2	2	2	2	2	5	2003	13	11	19	5	5	19	34	28
2004	2	3	3	1	1	5	3	5	2004	10	11	12	7	7	3	16	15

Deutsche (TVBZ) 2004

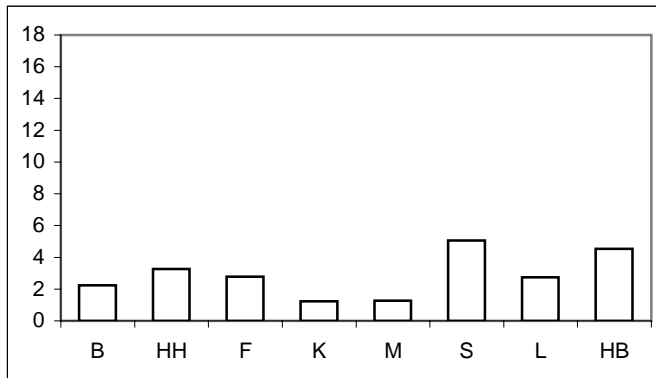

Nichtdeutsche (TVBZ) 2004

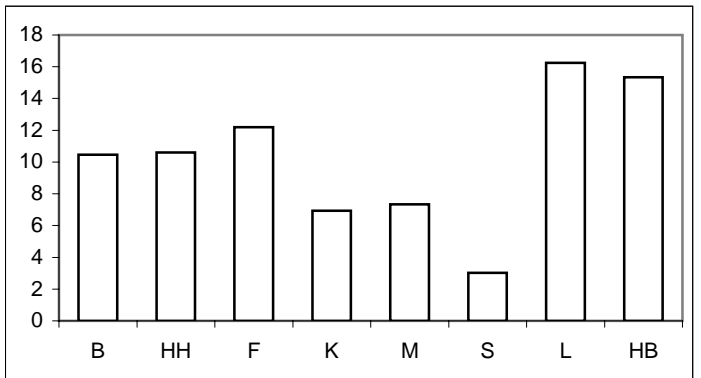

* = Leipzig ab 2003 in den Städtevergleich aufgenommen.

Städtevergleich 1995 bis 2004

Delikt: "0200 Totschlag und Tötung auf Verlangen" (§§ 212, 213, 216 StGB)

Tatverdächtigenbelastungszahlen deutscher und nichtdeutscher Tatverdächtiger (TVBZ), hier: Kinder
nach Altersgruppen 2000 bis 2004
(Nichtdeutsche Tatverdächtige ohne Illegale, Touristen und Durchreisende)

Jahr	Berlin		Hamburg		Frankfurt/M.		Köln		München		Stuttgart		Leipzig		Bremen		Kinder
	D	ND o. Illeg.	D	ND o. Illeg.	D	ND o. Illeg.	D	ND o. Illeg.	D	ND o. Illeg.	D	ND o. Illeg.	D	ND o. Illeg.	D	ND o. Illeg.	
	n	n	n	n	n	n	n	n	n	n	n	n	n	n	n	n	
	1	2	3	4	5	6	7	8	9	10	11	12	13	14	15	16	
2000	1	0	0	0	0	0	0	7	0	0	0	0	*	*	0	0	
2001	0	0	0	0	0	0	0	0	2	0	0	0	*	*	0	0	
2002	0	0	3	0	0	0	0	0	2	0	0	0	*	*	0	0	
2003	3	0	0	0	0	0	0	0	0	0	0	0	0	0	0	0	
2004	0	0	0	0	0	0	0	0	0	0	0	0	0	0	0	0	

Deutsche Kinder (TVBZ) 2004

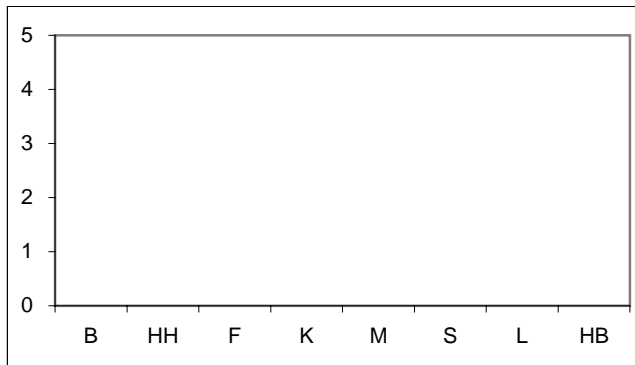

Nichtdeutsche Kinder (TVBZ) 2004

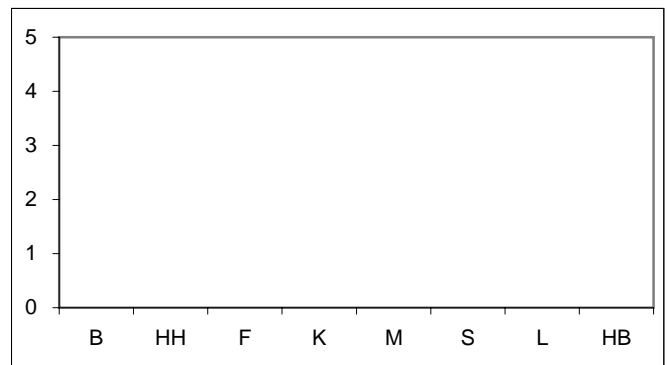

Tatverdächtigenbelastungszahlen deutscher und nichtdeutscher Tatverdächtiger (TVBZ), hier: Jugendliche
nach Altersgruppen 2000 bis 2004
(Nichtdeutsche Tatverdächtige ohne Illegale, Touristen und Durchreisende)

Jahr	Berlin		Hamburg		Frankfurt/M.		Köln		München		Stuttgart		Leipzig		Bremen		Jugendliche
	D	ND o. Illeg.	D	ND o. Illeg.	D	ND o. Illeg.	D	ND o. Illeg.	D	ND o. Illeg.	D	ND o. Illeg.	D	ND o. Illeg.	D	ND o. Illeg.	
	n	n	n	n	n	n	n	n	n	n	n	n	n	n	n	n	
	1	2	3	4	5	6	7	8	9	10	11	12	13	14	15	16	
2000	3	28	0	0	0	0	4	0	0	9	0	16	*	*	0	186	
2001	2	39	2	24	0	86	0	0	4	36	0	0	*	*	13	57	
2002	4	33	8	25	0	35	4	0	3	19	7	34	*	*	0	0	
2003	6	21	4	42	7	0	0	0	0	8	0	0	10	0	0	0	
2004	1	42	14	0	0	18	4	0	0	16	14	0	10	0	6	58	

Deutsche Jugendliche (TVBZ) 2004

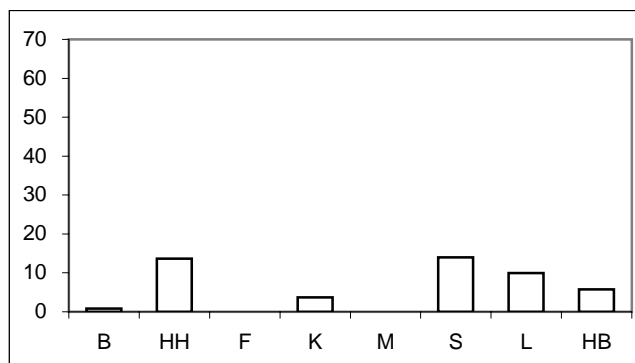

Nichtdeutsche Jugendliche (TVBZ) 2004

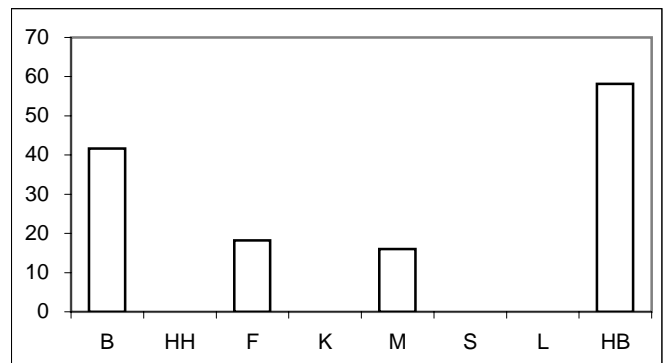

Für München bis Jahr 2000 nur Nichtdeutsche einschließlich Illegale, Durchreisende/Touristen verfügbar.

* = Leipzig ab 2003 in den Städtevergleich aufgenommen.

Städtevergleich 1995 bis 2004

Delikt: "0200 Totschlag und Tötung auf Verlangen" (§§ 212, 213, 216 StGB)

Tatverdächtigenbelastungszahlen deutscher und nichtdeutscher Tatverdächtiger (TVBZ), hier: Heranwachsende
nach Altersgruppen 2000 bis 2004
(Nichtdeutsche Tatverdächtige ohne Illegale, Touristen und Durchreisende)

Jahr	Berlin		Hamburg		Frankfurt/M.		Köln		München		Stuttgart		Leipzig		Bremen		Heranwachsende
	D	ND o. Illeg.	D	ND o. Illeg.	D	ND o. Illeg.	D	ND o. Illeg.	D	ND o. Illeg.	D	ND o. Illeg.	D	ND o. Illeg.	D	ND o. Illeg.	
	n	n	n	n	n	n	n	n	n	n	n	n	n	n	n	n	
	1	2	3	4	5	6	7	8	9	10	11	12	13	14	13	14	
2000	18	30	15	34	9	34	0	0	5	9	18	32	*	*	22	172	
2001	8	30	15	69	0	87	0	0	9	0	9	16	*	*	7	34	
2002	11	38	9	74	16	72	0	13	11	17	9	18	*	*	0	0	
2003	12	59	2	76	8	38	20	14	5	17	0	0	0	0	7	62	
2004	4	27	22	51	8	0	0	15	5	35	34	0	6	86	15	0	

Deutsche Heranwachsende (TVBZ)

2004

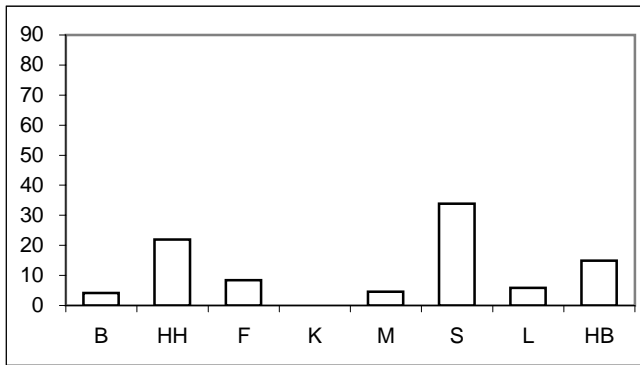

Nichtdeutsche Heranwachsende (TVBZ)

2004

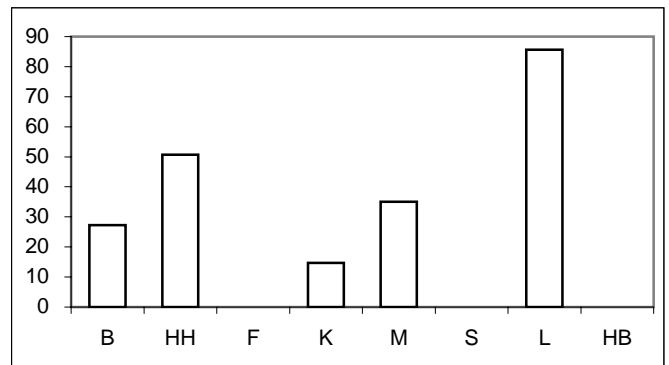

Tatverdächtigenbelastungszahlen deutscher und nichtdeutscher Tatverdächtiger (TVBZ), hier: Erwachsene
nach Altersgruppen 2000 bis 2004
(Nichtdeutsche Tatverdächtige ohne Illegale, Touristen und Durchreisende)

Jahr	Berlin		Hamburg		Frankfurt/M.		Köln		München		Stuttgart		Leipzig		Bremen		Erwachsene
	D	ND o. Illeg.	D	ND o. Illeg.	D	ND o. Illeg.	D	ND o. Illeg.	D	ND o. Illeg.	D	ND o. Illeg.	D	ND o. Illeg.	D	ND o. Illeg.	
	n	n	n	n	n	n	n	n	n	n	n	n	n	n	n	n	
	1	2	3	4	5	6	7	8	9	10	11	12	13	14	13	14	
2000	3	9	0	11	1	11	2	4	2	12	1	6	*	*	8	21	
2001	3	8	1	12	2	13	1	4	3	6	1	7	*	*	4	17	
2002	2	12	4	8	2	11	1	6	2	4	2	15	*	*	5	14	
2003	3	10	2	7	1	19	2	4	2	5	2	21	1	38	5	29	
2004	2	8	2	9	3	10	1	8	1	5	4	4	2	15	4	15	

Deutsche Erwachsene (TVBZ)

2004

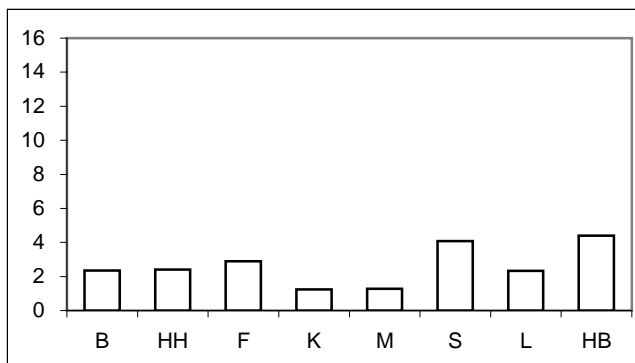

Nichtdeutsche Erwachsene (TVBZ)

2004

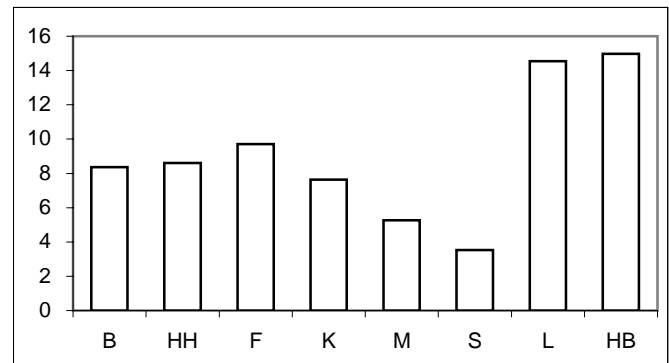

Für München bis Jahr 2000 nur Nichtdeutsche einschließlich Illegale, Durchreisende/Touristen verfügbar.

* = Leipzig ab 2003 in den Städtevergleich aufgenommen.

Städtevergleich 1995 bis 2004

Stadt: Berlin

Delikt: "0200 Totschlag und Tötung auf Verlangen" (§§ 212, 213, 216 StGB)

Straftaten

Jahr	erfasste Fälle		Veränderung zum Vorjahr		Versuche (von Spalte 1)		aufgeklärte Fälle		Einwohner	Häufigkeitszahl
	n	n	%	n	%	n	%			
	1	2	3	4	5	6	7			
1995	170	7	4,3	114	67,1	154	90,6	3.472.009	5	
1996	132	-38	-22,4	106	80,3	123	93,2	3.471.418	4	
1997	167	35	26,5	112	67,1	156	93,4	3.458.763	5	
1998	158	-9	-5,4	120	75,9	150	94,9	3.425.759	5	
1999	128	-30	-19,0	85	66,4	118	92,2	3.398.822	4	
2000	120	-8	-6,3	78	65,0	103	85,8	3.386.667	4	
2001	110	-10	-8,3	75	68,2	99	90,0	3.382.169	3	
2002	106	-4	-3,6	78	73,6	100	94,3	3.388.434	3	
2003	126	20	18,9	84	66,7	115	91,3	3.392.425	4	
2004	98	-28	-22,2	55	56,1	85	86,7	3.388.477	3	

Tatverdächtige/Bevölkerung/Tatverdächtigenbelastungszahl 2000 bis 2004

Jahr	Tatverdächtige **				Bevölkerung **			Tatverdächtigenbelastungszahl **				Anteil Sp. 3 an Sp. 1
	insgesamt	davon:			insgesamt	davon:		insgesamt	davon:			
		D	ND	ND o. Illeg ...		D	ND		D	ND	ND o. Illeg ...	
	n	n	n	n	n	n	n	n	n	n	n	
1	2	3	4	5	6	7	8	9	10	11	12	
2000	127	81	46	40	3.116.752	2.721.393	395.359	4	3	12	10	36,2
2001	113	69	44	40	3.115.585	2.713.862	401.723	4	3	11	10	38,9
2002	126	68	58	52	3.117.055	2.707.971	409.084	4	3	14	13	46,0
2003	151	99	52	49	3.113.101	2.698.841	414.260	5	4	13	12	34,4
2004	104	60	44	42	3.108.577	2.688.196	420.381	3	2	10	10	42,3

Tatverdächtige (TV) und Tatverdächtigenbelastungszahlen (TVBZ) bei verschied. Altersgruppen 2000 bis 2004

Jahr	Kinder ***					Jugendliche				
	TV insgesamt	TVBZ				TV insgesamt	TVBZ			
		insgesamt	D	ND	ND o. Illeg ...		insgesamt	insgesamt	D	ND
	n	n	n	n	n	n	n	n	n	n
1	2	3	4	5	6	7	8	9	10	
2000	1	0	1	0	0	9	6	3	28	28
2001	0	0	0	0	0	9	6	2	39	39
2002	0	0	0	0	0	11	8	4	33	33
2003	4	2	3	0	0	11	8	6	21	21
2004	0	0	0	0	0	9	6	1	42	42

Tatverdächtige (TV) und Tatverdächtigenbelastungszahlen (TVBZ) bei verschied. Altersgruppen 2000 bis 2004

Jahr	Heranwachsende					Erwachsene				
	TV insgesamt	TVBZ				TV insgesamt	TVBZ			
		insgesamt	D	ND	ND o. Illeg ...		insgesamt	insgesamt	D	ND
	n	n	n	n	n	n	n	n	n	n
1	2	3	4	5	6	7	8	9	10	
2000	23	20	18	36	30	94	4	3	11	9
2001	13	11	8	30	30	91	3	3	9	8
2002	17	15	11	38	38	98	4	2	13	12
2003	21	19	12	59	59	115	4	3	11	10
2004	8	7	4	27	27	87	3	2	9	8

Hinweis: ** = Tatverdächtige und Bevölkerung 8 Jahre und älter
*** = Kinder, 8 bis unter 14 Jahre

Städtevergleich 1995 bis 2004

Stadt: Hamburg

Delikt: "0200 Totschlag und Tötung auf Verlangen" (§§ 212, 213, 216 StGB)

Straftaten

Jahr	erfasste Fälle		Veränderung zum Vorjahr		Versuche (von Spalte 1)		aufgeklärte Fälle		Einwohner	Häufigkeitszahl
	n	n	%	n	%	n	%			
	1	2	3	4	5	6	7			
1995	87	19	27,9	55	63,2	72	82,8	1.705.872	5	
1996	77	-10	-11,5	46	59,7	69	89,6	1.707.901	5	
1997	92	15	19,5	58	63,0	74	80,4	1.707.986	5	
1998	87	-5	-5,4	57	65,5	80	92,0	1.704.731	5	
1999	75	-12	-13,8	51	68,0	68	90,7	1.700.089	4	
2000	77	2	2,7	52	67,5	72	93,5	1.704.735	5	
2001	85	8	10,4	64	75,3	74	87,1	1.715.392	5	
2002	78	-7	-8,2	55	70,5	72	92,3	1.726.363	5	
2003	47	-31	-39,7	30	63,8	45	95,7	1.728.806	3	
2004	62	15	31,9	49	79,0	59	95,2	1.734.083	4	

Tatverdächtige/Bevölkerung/Tatverdächtigenbelastungszahl 2000 bis 2004

Jahr	Tatverdächtige **				Bevölkerung **			Tatverdächtigenbelastungszahl **				Anteil Sp. 3 an Sp. 1
	insgesamt	davon:			insgesamt	davon:		insgesamt	davon:			
		D	ND	ND o. Illeg ...		D	ND		D	ND	ND o. Illeg ...	
	n	n	n	n	n	n	n	n	n	n	n	
1	2	3	4	5	6	7	8	9	10	11	12	
2000	31	5	26	26	1.581.762	1.345.550	236.212	2	0	11	11	83,9
2001	65	21	44	35	1.592.453	1.354.182	238.271	4	2	18	15	67,7
2002	79	52	27	25	1.603.354	1.366.666	236.688	5	4	11	11	34,2
2003	52	25	27	26	1.606.314	1.369.933	236.381	3	2	11	11	51,9
2004	70	45	25	22	1.611.624	1.375.920	235.704	4	3	11	9	35,7

Tatverdächtige (TV) und Tatverdächtigenbelastungszahlen (TVBZ) bei verschied. Altersgruppen 2000 bis 2004

Jahr	Kinder ***					Jugendliche				
	TV insgesamt	TVBZ				TV insgesamt	TVBZ			
		insgesamt	D	ND	ND o. Illeg ...		insgesamt	insgesamt	D	ND
	n	n	n	n	n	n	n	n	n	n
1	2	3	4	5	6	7	8	9	10	
2000	0	0	0	0	0	0	0	0	0	0
2001	0	0	0	0	0	6	10	2	40	24
2002	2	2	3	0	0	7	12	8	25	25
2003	0	0	0	0	0	7	11	4	42	42
2004	0	0	0	0	0	7	11	14	0	0

Tatverdächtige (TV) und Tatverdächtigenbelastungszahlen (TVBZ) bei verschied. Altersgruppen 2000 bis 2004

Jahr	Heranwachsende					Erwachsene				
	TV insgesamt	TVBZ				TV insgesamt	TVBZ			
		insgesamt	D	ND	ND o. Illeg ...		insgesamt	insgesamt	D	ND
	n	n	n	n	n	n	n	n	n	n
1	2	3	4	5	6	7	8	9	10	
2000	10	20	15	34	34	21	2	0	11	11
2001	16	31	15	87	69	43	3	1	15	12
2002	10	19	9	74	74	60	4	4	9	8
2003	9	18	2	76	76	36	3	2	7	7
2004	15	29	22	61	51	48	3	2	10	9

Hinweis: ** = Tatverdächtige und Bevölkerung 8 Jahre und älter
*** = Kinder, 8 bis unter 14 Jahre

Städtevergleich 1995 bis 2004

Stadt: Frankfurt/M.

Delikt: "0200 Totschlag und Tötung auf Verlangen" (§§ 212, 213, 216 StGB)

Straftaten

Jahr	erfasste Fälle		Veränderung zum Vorjahr		Versuche (von Spalte 1)		aufgeklärte Fälle		Einwohner	Häufigkeitszahl
	n	n	%	n	%	n	%			
	1	2	3	4	5	6	7			
1995	45	14	45,2	34	75,6	42	93,3	652.412	7	
1996	26	-19	-42,2	20	76,9	24	92,3	650.055	4	
1997	25	-1	-3,8	18	72,0	24	96,0	647.304	4	
1998	20	-5	-20,0	12	60,0	19	95,0	643.469	3	
1999	30	10	50,0	22	73,3	27	90,0	643.857	5	
2000	29	-1	-3,3	26	89,7	26	89,7	643.821	5	
2001	24	-5	-17,2	23	95,8	22	91,7	646.550	4	
2002	29	5	20,8	26	89,7	26	89,7	641.076	5	
2003	31	2	6,9	24	77,4	25	80,6	643.726	5	
2004	27	-4	-12,9	22	81,5	24	88,9	643.432	4	

Tatverdächtige/Bevölkerung/Tatverdächtigenbelastungszahl 2000 bis 2004

Jahr	Tatverdächtige **				Bevölkerung **			Tatverdächtigenbelastungszahl **				Anteil Sp. 3 an Sp. 1
	insgesamt	davon:			insgesamt	davon:		insgesamt	davon:			
		D	ND	ND o. Illeg ...		D	ND		D	ND	ND o. Illeg ...	
	n	n	n	n	n	n	n	n	n	n	n	
1	2	3	4	5	6	7	8	9	10	11	12	
2000	25	6	19	15	599.621	458.559	141.062	4	1	13	11	76,0
2001	34	7	27	26	602.156	460.712	141.444	6	2	19	18	79,4
2002	31	12	19	18	596.146	463.303	132.843	5	3	14	14	61,3
2003	33	8	25	24	598.334	465.654	132.680	6	2	19	18	75,8
2004	29	13	16	12	597.295	466.115	131.180	5	3	12	9	55,2

Tatverdächtige (TV) und Tatverdächtigenbelastungszahlen (TVBZ) bei verschied. Altersgruppen 2000 bis 2004

Jahr	Kinder ***					Jugendliche				
	TV insgesamt	TVBZ				TV insgesamt	TVBZ			
		insgesamt	D	ND	ND o. Illeg ...		insgesamt	insgesamt	D	ND
	n	n	n	n	n	n	n	n	n	n
1	2	3	4	5	6	7	8	9	10	
2000	0	0	0	0	0	0	0	0	0	0
2001	0	0	0	0	0	5	25	0	86	86
2002	0	0	0	0	0	2	10	0	35	35
2003	0	0	0	0	0	1	5	7	0	0
2004	0	0	0	0	0	2	10	0	36	18

Tatverdächtige (TV) und Tatverdächtigenbelastungszahlen (TVBZ) bei verschied. Altersgruppen 2000 bis 2004

Jahr	Heranwachsende					Erwachsene				
	TV insgesamt	TVBZ				TV insgesamt	TVBZ			
		insgesamt	D	ND	ND o. Illeg ...		insgesamt	insgesamt	D	ND
	n	n	n	n	n	n	n	n	n	n
1	2	3	4	5	6	7	8	9	10	
2000	3	17	9	34	34	22	4	1	14	11
2001	5	28	0	87	87	24	5	2	14	13
2002	6	34	16	72	72	23	4	2	11	11
2003	3	17	8	38	38	29	5	1	20	19
2004	1	6	8	0	0	26	5	3	12	10

Hinweis: ** = Tatverdächtige und Bevölkerung 8 Jahre und älter
*** = Kinder, 8 bis unter 14 Jahre

Städtevergleich 1995 bis 2004

Stadt: Köln

Delikt: "0200 Totschlag und Tötung auf Verlangen" (§§ 212, 213, 216 StGB)

Straftaten

Jahr	erfasste Fälle		Veränderung zum Vorjahr		Versuche (von Spalte 1)		aufgeklärte Fälle		Einwohner	Häufigkeitszahl
	n		n	%	n	%	n	%		
	1	2	3	4	5	6	7	8		
1995	39	3	8,3	32	82,1	34	87,2	963.817	4	
1996	32	-7	-17,9	23	71,9	30	93,8	965.697	3	
1997	28	-4	-12,5	19	67,9	26	92,9	964.346	3	
1998	28	0	0,0	16	57,1	25	89,3	964.311	3	
1999	15	-13	-46,4	12	80,0	15	100,0	962.580	2	
2000	23	8	53,3	11	47,8	23	100,0	962.507	2	
2001	13	-10	-43,5	8	61,5	11	84,6	962.884	1	
2002	22	9	69,2	15	68,2	21	95,5	967.940	2	
2003	18	-4	-18,2	12	66,7	17	94,4	968.639	2	
2004	24	6	33,3	17	70,8	19	79,2	965.954	2	

Tatverdächtige/Bevölkerung/Tatverdächtigenbelastungszahl 2000 bis 2004

Jahr	Tatverdächtige **				Bevölkerung **			Tatverdächtigenbelastungszahl **				Anteil Sp. 3 an Sp. 1
	insgesamt	davon:			insgesamt	davon:		insgesamt	davon:			
		D	ND	ND o. Illeg ...		D	ND		D	ND	ND o. Illeg ...	
	n	n	n	n	n	n	n	n	n	n	n	
1	2	3	4	5	6	7	8	9	10	11	12	
2000	23	14	9	6	888.400	719.702	168.698	3	2	5	4	39,1
2001	10	4	6	6	889.412	723.112	166.300	1	1	4	4	60,0
2002	21	9	12	9	894.562	728.611	165.951	2	1	7	5	57,1
2003	24	16	8	7	895.967	732.550	163.417	3	2	5	4	33,3
2004	20	9	11	11	893.951	735.168	158.783	2	1	7	7	55,0

Tatverdächtige (TV) und Tatverdächtigenbelastungszahlen (TVBZ) bei verschied. Altersgruppen 2000 bis 2004

Jahr	Kinder ***					Jugendliche				
	TV insgesamt	TVBZ				TV insgesamt	TVBZ			
		insgesamt	D	ND	ND o. Illeg ...		insgesamt	D	ND	ND o. Illeg ...
	n	n	n	n	n	n	n	n	n	n
1	2	3	4	5	6	7	8	9	10	
2000	1	2	0	7	7	1	3	4	0	0
2001	0	0	0	0	0	0	0	0	0	0
2002	0	0	0	0	0	1	3	4	0	0
2003	0	0	0	0	0	0	0	0	0	0
2004	0	0	0	0	0	1	3	4	0	0

Tatverdächtige (TV) und Tatverdächtigenbelastungszahlen (TVBZ) bei verschied. Altersgruppen 2000 bis 2004

Jahr	Heranwachsende					Erwachsene				
	TV insgesamt	TVBZ				TV insgesamt	TVBZ			
		insgesamt	D	ND	ND o. Illeg ...		insgesamt	D	ND	ND o. Illeg ...
	n	n	n	n	n	n	n	n	n	n
1	2	3	4	5	6	7	8	9	10	
2000	0	0	0	0	0	21	3	2	6	4
2001	0	0	0	0	0	10	1	1	4	4
2002	1	4	0	13	13	19	2	1	8	6
2003	5	19	20	14	14	19	2	2	5	4
2004	1	4	0	15	15	18	2	1	8	8

Hinweis: ** = Tatverdächtige und Bevölkerung 8 Jahre und älter
*** = Kinder, 8 bis unter 14 Jahre

Städtevergleich 1995 bis 2004

Stadt: München

Delikt: "0200 Totschlag und Tötung auf Verlangen" (§§ 212, 213, 216 StGB)

Straftaten

Jahr	erfasste Fälle		Veränderung zum Vorjahr		Versuche (von Spalte 1)		aufgeklärte Fälle		Einwohner	Häufigkeitszahl
	n	n	%	n	%	n	%			
	1	2	3	4	5	6	7			
1995	45	38	542,9	32	71,1	41	91,1	1.244.676	4	
1996	24	-21	-46,7	19	79,2	28	116,7	1.236.370	2	
1997	28	4	16,7	18	64,3	25	89,3	1.225.809	2	
1998	37	9	32,1	27	73,0	35	94,6	1.205.923	3	
1999	26	-11	-29,7	21	80,8	27	103,8	1.188.897	2	
2000	42	16	61,5	30	71,4	37	88,1	1.194.560	4	
2001	39	-3	-7,1	31	79,5	40	102,6	1.210.223	3	
2002	32	-7	-17,9	23	71,9	32	100,0	1.227.958	3	
2003	17	-15	-46,9	13	76,5	28	164,7	1.234.692	1	
2004	21	4	23,5	20	95,2	26	123,8	1.247.873	2	

Tatverdächtige/Bevölkerung/Tatverdächtigenbelastungszahl 2000 bis 2004

Jahr	Tatverdächtige **				Bevölkerung **			Tatverdächtigenbelastungszahl **				Anteil Sp. 3 an Sp. 1
	insgesamt	davon:			insgesamt	davon:		insgesamt	davon:			
		D	ND	ND o. Illeg ...		D	ND		D	ND	ND o. Illeg ...	
	n	n	n	n	n	n	n	n	n	n	n	
1	2	3	4	5	6	7	8	9	10	11	12	
2000	45	18	27	0	1.178.771	921.948	256.823	4	2	11	0	60,0
2001	45	24	21	18	1.124.766	865.992	258.774	4	3	8	7	46,7
2002	35	22	13	13	1.141.085	859.663	281.422	3	3	5	5	37,1
2003	30	15	15	14	1.146.683	869.464	277.219	3	2	5	5	50,0
2004	32	11	21	19	1.158.565	872.336	286.229	3	1	7	7	65,6

Tatverdächtige (TV) und Tatverdächtigenbelastungszahlen (TVBZ) bei verschied. Altersgruppen 2000 bis 2004

Jahr	Kinder ***					Jugendliche				
	TV insgesamt	TVBZ				TV insgesamt	TVBZ			
		insgesamt	D	ND	ND o. Illeg ...		insgesamt	D	ND	ND o. Illeg ...
	n	n	n	n	n	n	n	n	n	n
1	2	3	4	5	6	7	8	9	10	
2000	0	0	0	0	0	1	3	0	9	0
2001	1	2	2	0	0	5	14	4	36	36
2002	1	2	2	0	0	2	5	3	19	19
2003	0	0	0	0	0	1	3	0	8	8
2004	0	0	0	0	0	2	5	0	16	16

Tatverdächtige (TV) und Tatverdächtigenbelastungszahlen (TVBZ) bei verschied. Altersgruppen 2000 bis 2004

Jahr	Heranwachsende					Erwachsene				
	TV insgesamt	TVBZ				TV insgesamt	TVBZ			
		insgesamt	D	ND	ND o. Illeg ...		insgesamt	D	ND	ND o. Illeg ...
	n	n	n	n	n	n	n	n	n	n
1	2	3	4	5	6	7	8	9	10	
2000	2	6	5	9	0	42	4	2	12	0
2001	2	6	9	0	0	37	4	3	8	6
2002	4	12	11	17	17	28	3	2	4	4
2003	3	9	5	17	17	26	3	2	5	5
2004	5	15	5	35	35	25	2	1	6	5

Hinweis: ** = Tatverdächtige und Bevölkerung 8 Jahre und älter

*** = Kinder, 8 bis unter 14 Jahre

Für München bis Jahr 2000 nur Nichtdeutsche einschließlich Illegale, Durchreisende/Touristen verfügbar.

Städtevergleich 1995 bis 2004

Stadt: Stuttgart

Delikt: "0200 Totschlag und Tötung auf Verlangen" (§§ 212, 213, 216 StGB)

Straftaten

Jahr	erfasste Fälle		Veränderung zum Vorjahr		Versuche (von Spalte 1)		aufgeklärte Fälle		Einwohner	Häufigkeitszahl
	n	n	%	n	%	n	%			
	1	2	3	4	5	6	7			
1995	26	-2	-7,1	19	73,1	24	92,3	588.482	4	
1996	23	-3	-11,5	21	91,3	21	91,3	585.604	4	
1997	23	0	0,0	20	87,0	22	95,7	585.540	4	
1998	18	-5	-21,7	15	83,3	17	94,4	585.274	3	
1999	12	-6	-33,3	12	100,0	12	100,0	581.961	2	
2000	17	5	41,7	16	94,1	16	94,1	582.443	3	
2001	16	-1	-5,9	15	93,8	13	81,3	583.874	3	
2002	29	13	81,3	25	86,2	24	82,8	587.152	5	
2003	31	2	6,9	28	90,3	26	83,9	588.477	5	
2004	21	-10	-32,3	18	85,7	19	90,5	589.161	4	

Tatverdächtige/Bevölkerung/Tatverdächtigenbelastungszahl 2000 bis 2004

Jahr	Tatverdächtige **				Bevölkerung **			Tatverdächtigenbelastungszahl **				Anteil Sp. 3 an Sp. 1
	insgesamt	davon:			insgesamt	davon:		insgesamt	davon:			
		D	ND	ND o. Illeg ...		D	ND		D	ND	ND o. Illeg ...	
	n	n	n	n	n	n	n	n	n	n	n	
1	2	3	4	5	6	7	8	9	10	11	12	
2000	18	7	11	10	540.988	411.398	129.590	3	2	8	8	61,1
2001	16	5	11	9	542.644	411.943	130.701	3	1	8	7	68,8
2002	28	8	20	20	545.887	413.350	132.537	5	2	15	15	71,4
2003	33	8	25	24	547.451	414.365	133.086	6	2	19	18	75,8
2004	25	21	4	4	548.237	415.548	132.689	5	5	3	3	16,0

Tatverdächtige (TV) und Tatverdächtigenbelastungszahlen (TVBZ) bei verschied. Altersgruppen 2000 bis 2004

Jahr	Kinder ***					Jugendliche				
	TV insgesamt	TVBZ				TV insgesamt	TVBZ			
		insgesamt	D	ND	ND o. Illeg ...		insgesamt	D	ND	ND o. Illeg ...
	n	n	n	n	n	n	n	n	n	n
1	2	3	4	5	6	7	8	9	10	
2000	0	0	0	0	0	2	10	0	32	16
2001	0	0	0	0	0	1	5	0	17	0
2002	0	0	0	0	0	3	15	7	34	34
2003	1	3	0	12	0	0	0	0	0	0
2004	0	0	0	0	0	2	10	14	0	0

Tatverdächtige (TV) und Tatverdächtigenbelastungszahlen (TVBZ) bei verschied. Altersgruppen 2000 bis 2004

Jahr	Heranwachsende					Erwachsene				
	TV insgesamt	TVBZ				TV insgesamt	TVBZ			
		insgesamt	D	ND	ND o. Illeg ...		insgesamt	D	ND	ND o. Illeg ...
	n	n	n	n	n	n	n	n	n	n
1	2	3	4	5	6	7	8	9	10	
2000	4	23	18	32	32	12	3	1	6	6
2001	2	11	9	16	16	13	3	1	8	7
2002	2	12	9	18	18	23	5	2	15	15
2003	0	0	0	0	0	32	7	2	21	21
2004	4	24	34	0	0	19	4	4	4	4

Hinweis: ** = Tatverdächtige und Bevölkerung 8 Jahre und älter
*** = Kinder, 8 bis unter 14 Jahre

Städtevergleich 1995 bis 2004

Stadt: Leipzig

Delikt: "0200 Totschlag und Tötung auf Verlangen" (§§ 212, 213, 216 StGB)

Straftaten

Jahr	erfasste Fälle	Veränderung zum Vorjahr		Versuche (von Spalte 1)		aufgeklärte Fälle		Einwohner	Häufigkeitszahl
	n	n	%	n	%	n	%		
	1	2	3	4	5	6	7		
1995	*	*	*	*	*	*	*	*	*
1996	*	*	*	*	*	*	*	*	*
1997	*	*	*	*	*	*	*	*	*
1998	*	*	*	*	*	*	*	*	*
1999	*	*	*	*	*	*	*	*	*
2000	*	*	*	*	*	*	*	*	*
2001	*	*	*	*	*	*	*	*	*
2002	*	*	*	*	*	*	*	*	*
2003	11	0	0,0	6	54,5	10	90,9	494.795	2
2004	12	1	9,1	9	75,0	11	91,7	497.531	2

Tatverdächtige/Bevölkerung/Tatverdächtigenbelastungszahl 2000 bis 2004

Jahr	Tatverdächtige **				Bevölkerung **			Tatverdächtigenbelastungszahl **				Anteil Sp. 3 an Sp. 1
	insgesamt	davon:			insgesamt	davon:		insgesamt	davon:			
		D	ND	ND o. Illeg ...		D	ND		D	ND	ND o. Illeg ...	
n	n	n	n	n	n	n	n	n	n	n	%	
	1	2	3	4	5	6	7	8	9	10	11	12
2000	*	*	*	*	*	*	*	*	*	*	*	*
2001	*	*	*	*	*	*	*	*	*	*	*	*
2002	*	*	*	*	*	*	*	*	*	*	*	*
2003	17	7	10	10	468.516	438.935	29.581	4	2	34	34	58,8
2004	17	12	5	5	469.820	439.062	30.758	4	3	16	16	29,4

Tatverdächtige (TV) und Tatverdächtigenbelastungszahlen (TVBZ) bei verschied. Altersgruppen 2000 bis 2004

Jahr	TV insgesamt	Kinder ***				TV insgesamt	Jugendliche			
		TVBZ					TVBZ			
		insgesamt	D	ND	ND o. Illeg ...		insgesamt	D	ND	ND o. Illeg ...
n	n	n	n	n	n	n	n	n	n	
	1	2	3	4	5	6	7	8	9	10
2000	*	*	*	*	*	*	*	*	*	*
2001	*	*	*	*	*	*	*	*	*	*
2002	*	*	*	*	*	*	*	*	*	*
2003	0	0	0	0	0	2	9	10	0	0
2004	0	0	0	0	0	2	10	10	0	0

Tatverdächtige (TV) und Tatverdächtigenbelastungszahlen (TVBZ) bei verschied. Altersgruppen 2000 bis 2004

Jahr	TV insgesamt	Heranwachsende				TV insgesamt	Erwachsene			
		TVBZ					TVBZ			
		insgesamt	D	ND	ND o. Illeg ...		insgesamt	D	ND	ND o. Illeg ...
n	n	n	n	n	n	n	n	n		
	1	2	3	4	5	6	7	8	9	10
2000	*	*	*	*	*	*	*	*	*	*
2001	*	*	*	*	*	*	*	*	*	*
2002	*	*	*	*	*	*	*	*	*	*
2003	0	0	0	0	0	15	4	1	38	38
2004	2	11	6	86	86	13	3	2	15	15

Hinweis: * = Leipzig ab 2003 in den Städtevergleich aufgenommen.
 ** = Tatverdächtige und Bevölkerung 8 Jahre und älter
 *** = Kinder, 8 bis unter 14 Jahre

Städtevergleich 1995 bis 2004

Stadt: Bremen

Delikt: "0200 Totschlag und Tötung auf Verlangen" (§§ 212, 213, 216 StGB)

Straftaten

Jahr	erfasste Fälle		Veränderung zum Vorjahr		Versuche (von Spalte 1)		aufgeklärte Fälle		Einwohner	Häufigkeitszahl
	n	n	%	n	%	n	%			
	1	2	3	4	5	6	7			
1995	24	-2	-7,7	18	75,0	19	79,2	549.182	4	
1996	25	1	4,2	21	84,0	25	100,0	549.357	5	
1997	27	2	8,0	24	88,9	24	88,9	548.826	5	
1998	22	-5	-18,5	17	77,3	21	95,5	546.968	4	
1999	26	4	18,2	20	76,9	26	100,0	543.279	5	
2000	32	6	23,1	28	87,5	28	87,5	540.330	6	
2001	32	0	0,0	28	87,5	27	84,4	539.403	6	
2002	25	-7	-21,9	22	88,0	22	88,0	540.834	5	
2003	34	9	36,0	29	85,3	31	91,2	542.987	6	
2004	27	-7	-20,6	20	74,1	25	92,6	544.853	5	

Tatverdächtige/Bevölkerung/Tatverdächtigenbelastungszahl 2000 bis 2004

Jahr	Tatverdächtige **				Bevölkerung **			Tatverdächtigenbelastungszahl **				Anteil Sp. 3 an Sp. 1
	insgesamt	davon:			insgesamt	davon:		insgesamt	davon:			
		D	ND	ND o. Illeg ...		D	ND		D	ND	ND o. Illeg ...	
	n	n	n	n	n	n	n	n	n	n	n	
1	2	3	4	5	6	7	8	9	10	11	12	
2000	56	35	21	21	500.951	442.441	58.510	11	8	36	36	37,5
2001	29	18	11	11	500.545	441.187	59.358	6	4	19	19	37,9
2002	25	18	7	7	502.288	441.051	61.237	5	4	11	11	28,0
2003	38	20	18	17	504.620	441.211	63.409	8	5	28	27	47,4
2004	30	20	10	10	507.045	441.844	65.201	6	5	15	15	33,3

Tatverdächtige (TV) und Tatverdächtigenbelastungszahlen (TVBZ) bei verschied. Altersgruppen 2000 bis 2004

Jahr	Kinder ***					Jugendliche				
	TV insgesamt	TVBZ				TV insgesamt	TVBZ			
		insgesamt	D	ND	ND o. Illeg ...		insgesamt	insgesamt	D	ND
	n	n	n	n	n	n	n	n	n	n
1	2	3	4	5	6	7	8	9	10	
2000	0	0	0	0	0	6	31	0	186	186
2001	0	0	0	0	0	4	21	13	57	57
2002	0	0	0	0	0	0	0	0	0	0
2003	0	0	0	0	0	0	0	0	0	0
2004	0	0	0	0	0	3	14	6	58	58

Tatverdächtige (TV) und Tatverdächtigenbelastungszahlen (TVBZ) bei verschied. Altersgruppen 2000 bis 2004

Jahr	Heranwachsende					Erwachsene				
	TV insgesamt	TVBZ				TV insgesamt	TVBZ			
		insgesamt	D	ND	ND o. Illeg ...		insgesamt	insgesamt	D	ND
	n	n	n	n	n	n	n	n	n	n
1	2	3	4	5	6	7	8	9	10	
2000	8	49	22	172	172	42	10	8	21	21
2001	2	12	7	34	34	23	5	4	17	17
2002	0	0	0	0	0	25	6	5	14	14
2003	3	18	7	62	62	35	8	5	31	29
2004	2	12	15	0	0	25	6	4	15	15

Hinweis: ** = Tatverdächtige und Bevölkerung 8 Jahre und älter
*** = Kinder, 8 bis unter 14 Jahre

Städtevergleich

1995 bis 2004

Delikt: "1110 Vergewaltigung, bes. schw. Fälle d. sex. Nötigung (§ 177 (2), (3), (4) und 178 StGB)

Häufigkeitszahlen (HZ)

Jahr	Häufigkeitszahlen							
	Berlin	Hamb.	Frankf.	Köln	Münch.	Stuttg.	Leipzig	Brem.
	n	n	n	n	n	n	n	n
	1	2	3	4	5	6	7	8
1995	13	17	15	19	15	11	*	16
1996	14	16	13	16	16	15	*	13
1997	16	17	15	18	15	13	*	23
1998	16	25	18	28	15	18	*	24
1999	20	21	22	31	20	17	*	20
2000	16	18	18	28	19	15	*	22
2001	20	17	18	28	21	20	*	26
2002	22	15	20	30	21	16	*	30
2003	22	19	20	25	18	18	6	24
2004	20	17	23	28	14	20	3	23

Häufigkeitszahlen 2004

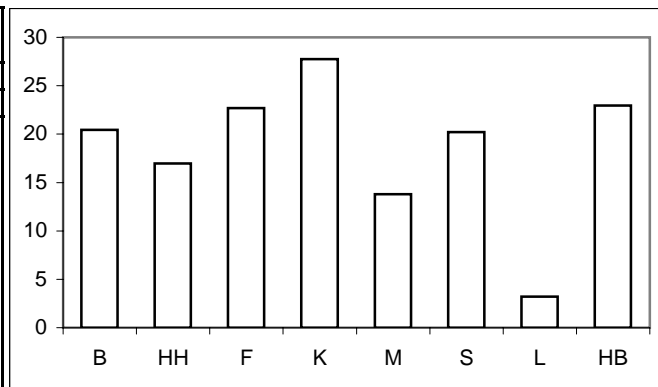

Aufklärungsquoten (AQ)

Jahr	Aufklärungsquoten							
	Berlin	Hamb.	Frankf.	Köln	Münch.	Stuttg.	Leipzig	Brem.
	%	%	%	%	%	%	%	%
	1	2	3	4	5	6	7	8
1995	63,9	59,3	70,1	60,7	65,3	62,9	*	69,3
1996	69,7	64,5	62,2	64,1	63,7	60,5	*	66,2
1997	66,4	66,9	63,6	64,9	76,9	73,7	*	61,6
1998	67,9	65,0	54,3	66,3	80,0	74,8	*	64,3
1999	67,3	66,2	64,3	74,3	79,8	72,0	*	71,0
2000	68,8	59,6	60,2	75,6	80,3	69,7	*	70,3
2001	69,7	66,6	59,3	74,0	73,9	77,8	*	72,3
2002	74,0	68,5	66,7	68,5	84,1	67,4	*	69,8
2003	76,0	67,8	70,9	66,5	78,8	70,9	86,2	66,7
2004	78,4	68,7	73,3	63,8	76,7	78,2	93,8	65,6

Aufklärungsquoten 2004

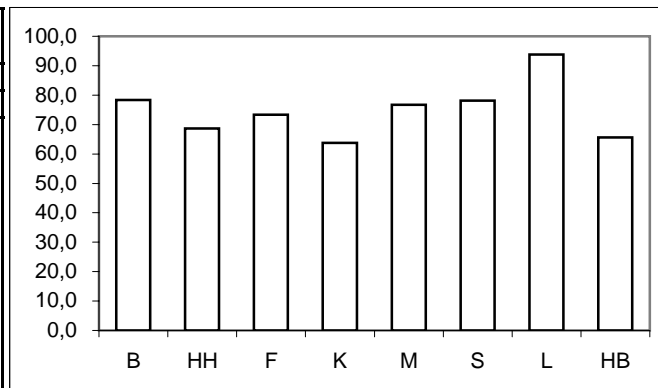

Tatverdächtigen- und Bevölkerungsanteile Nichtdeutscher an -insgesamt-

Anteile der ND TV an TV -insgesamt-									Anteile der ND Bevölkerung an Bevölkerung -insgesamt-								
Jahr	Berlin	Hamb.	Frankf.	Köln	Münch.	Stuttg.	Leipzig	Brem.	Jahr	Berlin	Hamb.	Frankf.	Köln	Münch.	Stuttg.	Leipzig	Brem.
	%	%	%	%	%	%	%	%		%	%	%	%	%	%	%	%
	1	2	3	4	5	6	7	8		1	2	3	4	5	6	7	8
1995	39,1	39,2	53,4	40,2	42,4	66,7	*	35,9	1995	11,8	14,0	26,0	17,2	23,8	23,9	*	12,1
1996	37,3	47,3	36,4	49,5	62,3	53,6	*	41,2	1996	12,3	15,3	25,6	17,5	24,2	24,0	*	12,1
1997	38,6	48,3	72,6	47,3	59,8	50,0	*	53,4	1997	12,5	14,7	24,9	18,9	23,5	24,2	*	12,0
1998	38,6	46,5	70,3	47,4	59,9	38,0	*	33,7	1998	12,5	14,8	24,3	18,9	23,1	24,2	*	12,2
1999	40,0	36,6	59,0	50,2	57,3	57,1	*	36,7	1999	12,6	14,7	23,9	19,0	22,1	23,9	*	11,8
2000	40,4	48,9	62,1	42,9	53,2	45,5	*	46,1	2000	12,7	14,9	23,5	19,0	21,8	24,0	*	11,7
2001	33,7	42,7	66,2	43,5	51,4	55,9	*	38,2	2001	12,9	15,0	23,5	18,7	23,0	24,1	*	11,9
2002	34,4	36,7	65,5	45,6	58,5	61,2	*	46,8	2002	13,1	14,8	22,3	18,6	24,7	24,3	*	12,2
2003	41,5	49,8	67,0	40,2	52,1	49,3	25,0	37,5	2003	13,3	14,7	22,2	18,2	24,2	24,3	6,3	12,6
2004	39,0	41,9	55,7	43,6	63,9	58,1	28,6	43,8	2004	13,5	14,6	22,0	17,8	24,7	24,2	6,5	12,9

Anteile der nichtdeutschen Tatverdächtigen an Tatverdächtigen -insgesamt- 2004

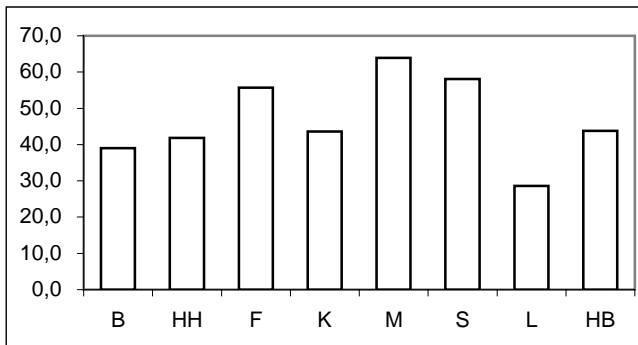

Anteile der nichtdeutschen Bevölkerung an Bevölkerung -insgesamt- 2004

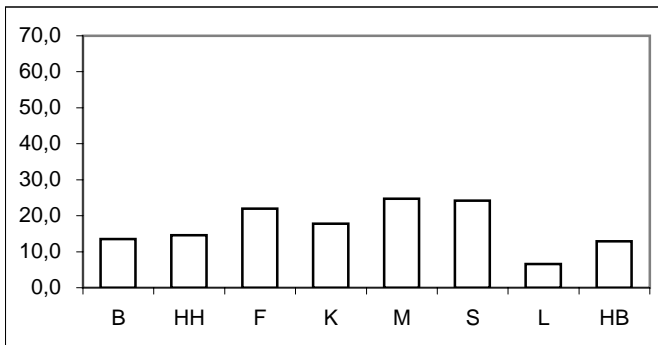

* = Leipzig ab 2003 in den Städtevergleich aufgenommen.

Städtevergleich 1995 bis 2004

Delikt: "1110 Vergewaltigung, bes. schw. Fälle d. sex. Nötigung (§ 177 (2), (3), (4) und 178 StGB)

Tatverdächtigenbelastungszahlen (TVBZ) von Tatverdächtigen -insgesamt-

Jahr	Insgesamt (TVBZ)							
	Berlin	Hamb.	Frankf.	Köln	Münch.	Stuttg.	Leipzig	Brem.
	n	n	n	n	n	n	n	n
	1	2	3	4	5	6	7	8
1995	10	12	12	13	10	7	*	13
1996	10	11	9	12	12	10	*	10
1997	12	13	10	12	12	10	*	17
1998	12	17	11	19	13	18	*	17
1999	15	15	13	23	15	12	*	16
2000	12	12	11	22	15	10	*	15
2001	15	12	12	21	16	17	*	20
2002	17	11	15	23	18	12	*	22
2003	18	14	17	20	15	14	6	17
2004	17	13	20	20	11	19	3	19

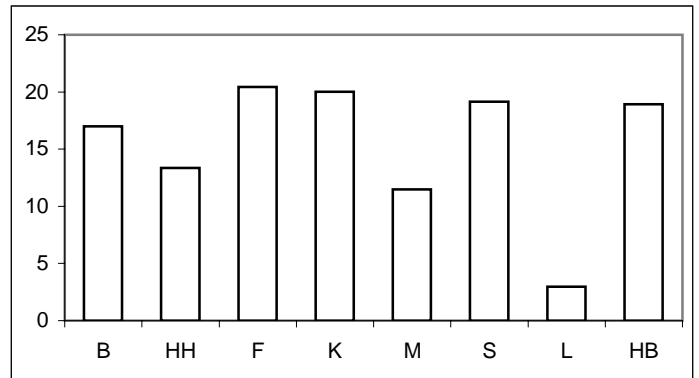

Tatverdächtigenbelastungszahlen deutscher und nichtdeutscher Tatverdächtiger (TVBZ)

Jahr	Deutsche (TVBZ)								Jahr	Nichtdeutsche (TVBZ)							
	Berlin	Hamb.	Frankf.	Köln	Münch.	Stuttg.	Leipzig	Brem.		Berlin	Hamb.	Frankf.	Köln	Münch.	Stuttg.	Leipzig	Brem.
	n	n	n	n	n	n	n	n		n	n	n	n	n	n	n	n
	1	2	3	4	5	6	7	8		1	2	3	4	5	6	7	8
1995	7	8	8	9	8	3	*	9	1995	34	33	25	29	18	20	*	37
1996	7	7	8	7	6	6	*	7	1996	31	33	13	34	31	23	*	34
1997	8	8	4	8	6	7	*	9	1997	36	43	30	31	29	21	*	75
1998	8	11	4	13	7	15	*	13	1998	36	54	31	49	33	29	*	47
1999	10	11	7	14	8	7	*	11	1999	48	37	32	60	40	28	*	49
2000	8	7	5	16	9	7	*	9	2000	39	39	29	50	36	19	*	60
2001	11	8	5	14	10	10	*	14	2001	39	36	33	48	37	40	*	66
2002	13	8	6	15	10	6	*	13	2002	45	28	43	57	43	31	*	85
2003	12	8	7	15	9	9	5	12	2003	55	47	50	44	32	28	24	52
2004	12	9	12	14	6	11	2	12	2004	49	38	52	49	30	46	13	64

Deutsche (TVBZ) 2004

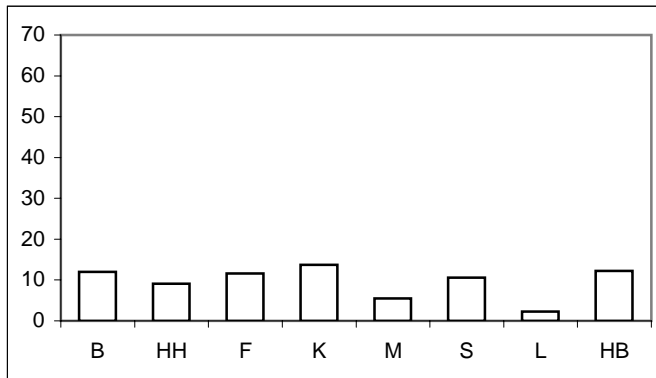

Nichtdeutsche (TVBZ) 2004

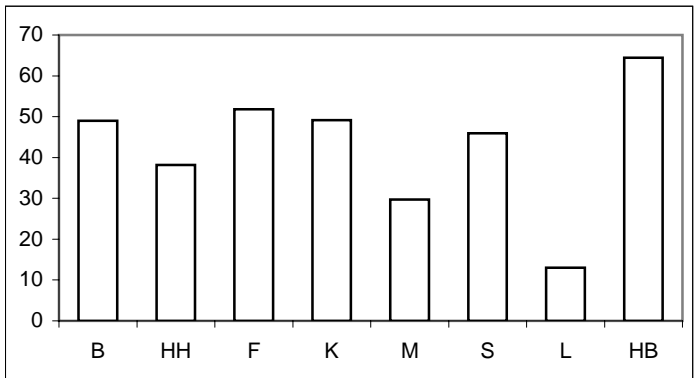

* = Leipzig ab 2003 in den Städtevergleich aufgenommen.

Städtevergleich 1995 bis 2004

Delikt: "1110 Vergewaltigung, bes. schw. Fälle d. sex. Nötigung (§ 177 (2), (3), (4) und 178 StGB)

Tatverdächtigenbelastungszahlen deutscher und nichtdeutscher Tatverdächtiger (TVBZ), hier: Kinder
nach Altersgruppen 2000 bis 2004
(Nichtdeutsche Tatverdächtige ohne Illegale, Touristen und Durchreisende)

Jahr	Berlin		Hamburg		Frankfurt/M.		Köln		München		Stuttgart		Leipzig		Bremen		Kinder
	D	ND o. Illeg.	D	ND o. Illeg.	D	ND o. Illeg.	D	ND o. Illeg.	D	ND o. Illeg.	D	ND o. Illeg.	D	ND o. Illeg.	D	ND o. Illeg.	
	n	n	n	n	n	n	n	n	n	n	n	n	n	n	n	n	
	1	2	3	4	5	6	7	8	9	10	11	12	13	14	15	16	
2000	1	10	1	0	0	0	2	14	0	11	0	0	*	*	4	0	
2001	3	3	0	5	0	0	2	0	0	6	0	0	*	*	12	0	
2002	1	10	1	0	0	0	7	7	0	0	0	0	*	*	0	20	
2003	1	7	13	29	9	0	10	8	0	6	0	0	0	0	0	0	
2004	0	0	3	6	0	0	2	0	0	0	9	36	0	0	12	20	

Deutsche Kinder (TVBZ) 2004

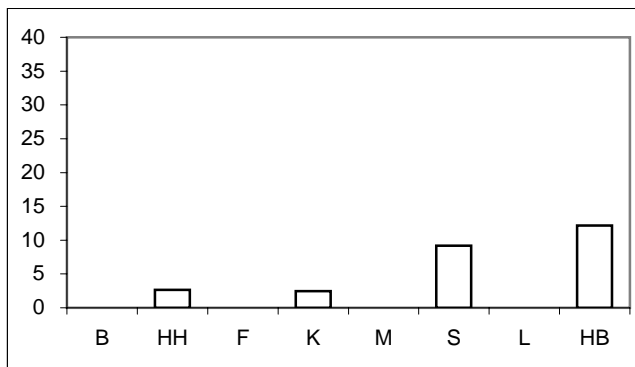

Nichtdeutsche Kinder (TVBZ) 2004

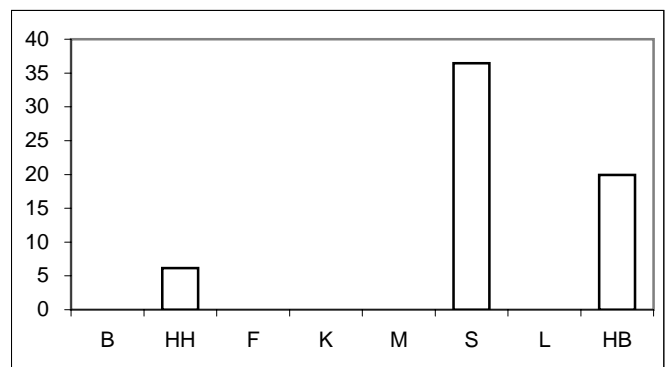

Tatverdächtigenbelastungszahlen deutscher und nichtdeutscher Tatverdächtiger (TVBZ), hier: Jugendliche
nach Altersgruppen 2000 bis 2004
(Nichtdeutsche Tatverdächtige ohne Illegale, Touristen und Durchreisende)

Jahr	Berlin		Hamburg		Frankfurt/M.		Köln		München		Stuttgart		Leipzig		Bremen		Jugendliche
	D	ND o. Illeg.	D	ND o. Illeg.	D	ND o. Illeg.	D	ND o. Illeg.	D	ND o. Illeg.	D	ND o. Illeg.	D	ND o. Illeg.	D	ND o. Illeg.	
	n	n	n	n	n	n	n	n	n	n	n	n	n	n	n	n	
	1	2	3	4	5	6	7	8	9	10	11	12	13	14	15	16	
2000	19	50	13	102	14	17	38	35	20	62	8	0	*	*	12	93	
2001	24	39	15	48	21	69	50	119	28	54	15	50	*	*	38	86	
2002	18	147	8	66	7	70	24	93	13	132	7	51	*	*	31	112	
2003	26	173	22	67	27	124	46	81	16	41	36	99	10	0	24	139	
2004	22	89	33	93	26	73	29	148	8	64	49	201	0	0	35	175	

Deutsche Jugendliche (TVBZ) 2004

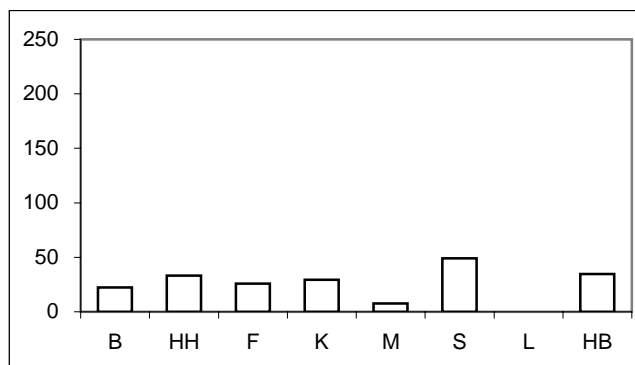

Nichtdeutsche Jugendliche (TVBZ) 2004

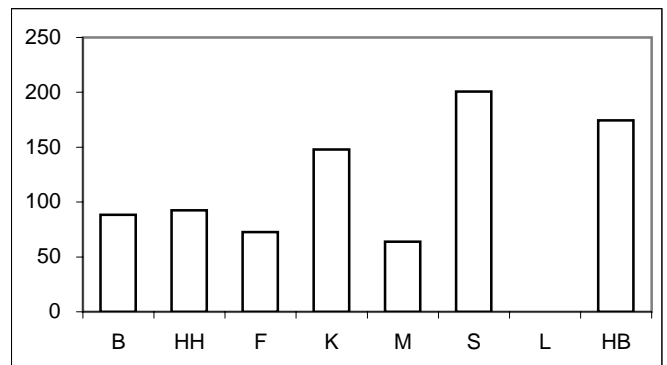

Für München bis Jahr 2000 nur Nichtdeutsche einschließlich Illegale, Durchreisende/Touristen verfügbar.

* = Leipzig ab 2003 in den Städtevergleich aufgenommen.

Städtevergleich 1995 bis 2004

Delikt: "1110 Vergewaltigung, bes. schw. Fälle d. sex. Nötigung (§ 177 (2), (3), (4) und 178 StGB)

Tatverdächtigenbelastungszahlen deutscher und nichtdeutscher Tatverdächtiger (TVBZ), hier: Heranwachsende
nach Altersgruppen 2000 bis 2004
(Nichtdeutsche Tatverdächtige ohne Illegale, Touristen und Durchreisende)

Jahr	Berlin		Hamburg		Frankfurt/M.		Köln		München		Stuttgart		Leipzig		Bremen		Heranwachsende
	D	ND o. Illeg.	D	ND o. Illeg.	D	ND o. Illeg.	D	ND o. Illeg.	D	ND o. Illeg.	D	ND o. Illeg.	D	ND o. Illeg.	D	ND o. Illeg.	
	n	n	n	n	n	n	n	n	n	n	n	n	n	n	n	n	
	1	2	3	4	5	6	7	8	9	10	11	12	13	14	13	14	
2000	13	97	26	77	9	50	69	117	9	61	26	48	*	*	29	103	
2001	29	116	27	52	0	105	36	86	31	85	34	99	*	*	22	67	
2002	44	89	23	37	8	54	56	92	28	139	9	18	*	*	29	197	
2003	37	119	22	134	8	115	41	56	23	51	17	113	6	82	66	154	
2004	34	163	27	81	25	100	30	73	5	44	25	160	12	0	52	151	

Deutsche Heranwachsende (TVBZ) 2004

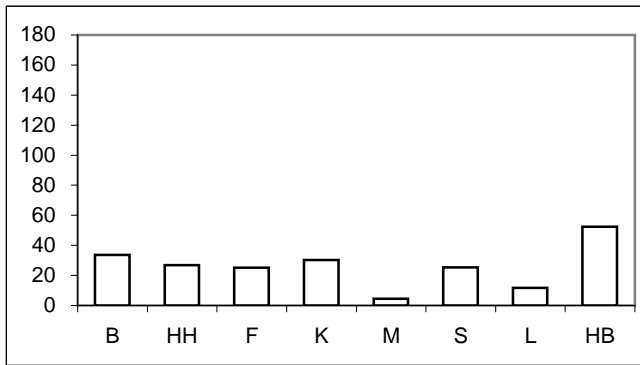

Nichtdeutsche Heranwachsende (TVBZ) 2004

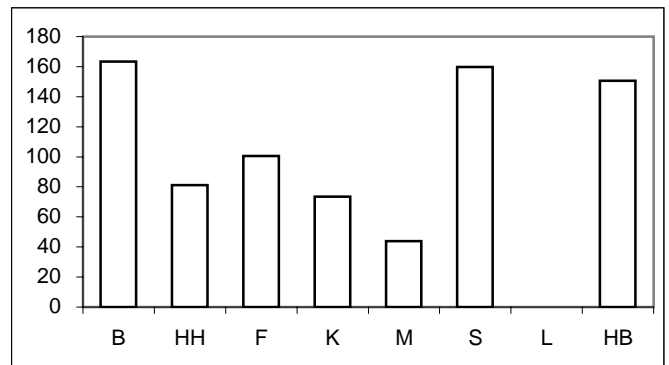

Tatverdächtigenbelastungszahlen deutscher und nichtdeutscher Tatverdächtiger (TVBZ), hier: Erwachsene
nach Altersgruppen 2000 bis 2004
(Nichtdeutsche Tatverdächtige ohne Illegale, Touristen und Durchreisende)

Jahr	Berlin		Hamburg		Frankfurt/M.		Köln		München		Stuttgart		Leipzig		Bremen		Erwachsene
	D	ND o. Illeg.	D	ND o. Illeg.	D	ND o. Illeg.	D	ND o. Illeg.	D	ND o. Illeg.	D	ND o. Illeg.	D	ND o. Illeg.	D	ND o. Illeg.	
	n	n	n	n	n	n	n	n	n	n	n	n	n	n	n	n	
	1	2	3	4	5	6	7	8	9	10	11	12	13	14	13	14	
2000	8	35	7	32	5	30	14	47	9	35	7	20	*	*	9	59	
2001	10	35	8	32	5	28	13	44	10	33	10	37	*	*	13	71	
2002	12	38	8	24	7	42	14	56	10	35	7	32	*	*	13	83	
2003	11	46	7	39	6	46	13	44	9	29	8	20	5	23	11	43	
2004	11	43	8	32	11	51	13	43	6	26	9	33	2	11	10	52	

Deutsche Erwachsene (TVBZ) 2004

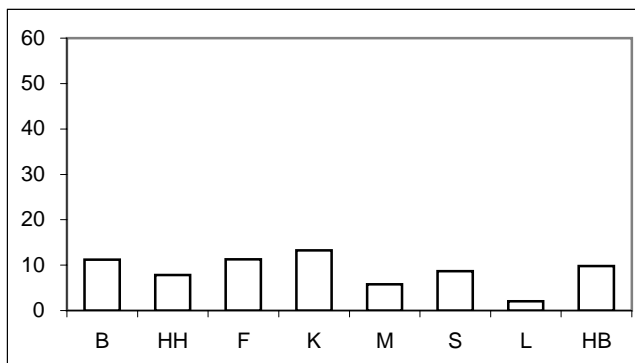

Nichtdeutsche Erwachsene (TVBZ) 2004

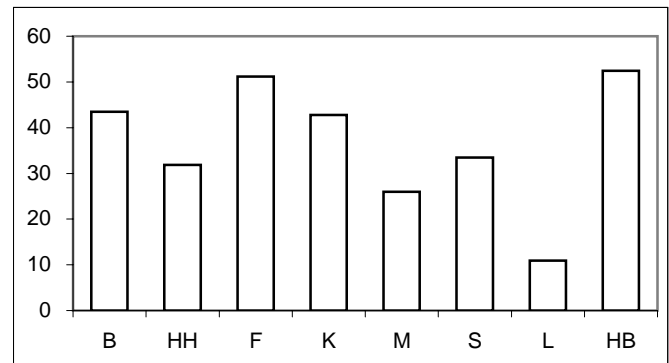

Für München bis Jahr 2000 nur Nichtdeutsche einschließlich Illegale, Durchreisende/Touristen verfügbar.

* = Leipzig ab 2003 in den Städtevergleich aufgenommen.

Städtevergleich 1995 bis 2004

Stadt: Berlin

Delikt: "1110 Vergewaltigung, bes. schw. Fälle d. sex. Nötigung (§ 177 (2), (3), (4) und 178 StGB)

Straftaten

Jahr	erfasste Fälle		Veränderung zum Vorjahr		Versuche (von Spalte 1)		aufgeklärte Fälle		Einwohner	Häufigkeitszahl
	n		n	%	n	%	n	%		
	1	2	3	4	5	6	7	8		
1995	468	6	1,3	193	41,2	299	63,9	3.472.009	13	
1996	482	14	3,0	162	33,6	336	69,7	3.471.418	14	
1997	553	71	14,7	168	30,4	367	66,4	3.458.763	16	
1998	551	-2	-0,4	161	29,2	374	67,9	3.425.759	16	
1999	678	127	23,0	178	26,3	456	67,3	3.398.822	20	
2000	552	-126	-18,6	142	25,7	380	68,8	3.386.667	16	
2001	666	114	20,7	181	27,2	464	69,7	3.382.169	20	
2002	730	64	9,6	158	21,6	540	74,0	3.388.434	22	
2003	733	3	0,4	169	23,1	557	76,0	3.392.425	22	
2004	693	-40	-5,5	142	20,5	543	78,4	3.388.477	20	

Tatverdächtige/Bevölkerung/Tatverdächtigenbelastungszahl 2000 bis 2004

Jahr	Tatverdächtige **				Bevölkerung **			Tatverdächtigenbelastungszahl **				Anteil Sp. 3 an Sp. 1
	insgesamt	davon:			insgesamt	davon:		insgesamt	davon:			
		D	ND	ND o. Illeg ...		D	ND		D	ND	ND o. Illeg ...	
	n	n	n	n	n	n	n	n	n	n	n	
1	2	3	4	5	6	7	8	9	10	11	12	
2000	379	226	153	143	3.116.752	2.721.393	395.359	12	8	39	36	40,4
2001	460	305	155	144	3.115.585	2.713.862	401.723	15	11	39	36	33,7
2002	538	353	185	174	3.117.055	2.707.971	409.084	17	13	45	43	34,4
2003	545	319	226	214	3.113.101	2.698.841	414.260	18	12	55	52	41,5
2004	528	322	206	197	3.108.577	2.688.196	420.381	17	12	49	47	39,0

Tatverdächtige (TV) und Tatverdächtigenbelastungszahlen (TVBZ) bei verschied. Altersgruppen 2000 bis 2004

Jahr	Kinder ***					Jugendliche				
	TV insgesamt	TVBZ				TV insgesamt	TVBZ			
		insgesamt	D	ND	ND o. Illeg ...		insgesamt	D	ND	ND o. Illeg ...
	n	n	n	n	n	n	n	n	n	n
1	2	3	4	5	6	7	8	9	10	
2000	5	2	1	10	10	32	23	19	50	50
2001	6	3	3	3	3	36	26	24	39	39
2002	5	3	1	10	10	50	35	18	153	147
2003	3	2	1	7	7	66	47	26	178	173
2004	0	0	0	0	0	44	31	22	89	89

Tatverdächtige (TV) und Tatverdächtigenbelastungszahlen (TVBZ) bei verschied. Altersgruppen 2000 bis 2004

Jahr	Heranwachsende					Erwachsene				
	TV insgesamt	TVBZ				TV insgesamt	TVBZ			
		insgesamt	D	ND	ND o. Illeg ...		insgesamt	D	ND	ND o. Illeg ...
	n	n	n	n	n	n	n	n	n	n
1	2	3	4	5	6	7	8	9	10	
2000	30	26	13	103	97	312	12	8	37	35
2001	48	42	29	122	116	370	14	10	38	35
2002	58	51	44	96	89	425	16	12	40	38
2003	54	48	37	119	119	422	16	11	49	46
2004	58	53	34	177	163	426	16	11	45	43

Hinweis: ** = Tatverdächtige und Bevölkerung 8 Jahre und älter
*** = Kinder, 8 bis unter 14 Jahre

Städtevergleich 1995 bis 2004

Stadt: Hamburg

Delikt: "1110 Vergewaltigung, bes. schw. Fälle d. sex. Nötigung (§ 177 (2), (3), (4) und 178 StGB)

Straftaten

Jahr	erfasste Fälle		Veränderung zum Vorjahr		Versuche (von Spalte 1)		aufgeklärte Fälle		Einwohner	Häufigkeitszahl
	n		n	%	n	%	n	%		
	1	2	3	4	5	6	7	8		
1995	297	35	13,4	116	39,1	176	59,3	1.705.872	17	
1996	273	-24	-8,1	84	30,8	176	64,5	1.707.901	16	
1997	296	23	8,4	73	24,7	198	66,9	1.707.986	17	
1998	426	130	43,9	132	31,0	277	65,0	1.704.731	25	
1999	349	-77	-18,1	95	27,2	231	66,2	1.700.089	21	
2000	314	-35	-10,0	91	29,0	187	59,6	1.704.735	18	
2001	299	-15	-4,8	65	21,7	199	66,6	1.715.392	17	
2002	267	-32	-10,7	59	22,1	183	68,5	1.726.363	15	
2003	329	62	23,2	53	16,1	223	67,8	1.728.806	19	
2004	294	-35	-10,6	43	14,6	202	68,7	1.734.083	17	

Tatverdächtige/Bevölkerung/Tatverdächtigenbelastungszahl 2000 bis 2004

Jahr	Tatverdächtige **				Bevölkerung **			Tatverdächtigenbelastungszahl **				Anteil Sp. 3 an Sp. 1
	insgesamt	davon:			insgesamt	davon:		insgesamt	davon:			
		D	ND	ND o. Illeg ...		D	ND		D	ND	ND o. Illeg ...	
	n	n	n	n	n	n	n	n	n	n	n	
1	2	3	4	5	6	7	8	9	10	11	12	
2000	190	97	93	84	1.581.762	1.345.550	236.212	12	7	39	36	48,9
2001	199	114	85	76	1.592.453	1.354.182	238.271	12	8	36	32	42,7
2002	180	114	66	58	1.603.354	1.366.666	236.688	11	8	28	25	36,7
2003	223	112	111	104	1.606.314	1.369.933	236.381	14	8	47	44	49,8
2004	215	125	90	83	1.611.624	1.375.920	235.704	13	9	38	35	41,9

Tatverdächtige (TV) und Tatverdächtigenbelastungszahlen (TVBZ) bei verschied. Altersgruppen 2000 bis 2004

Jahr	Kinder ***					Jugendliche				
	TV insgesamt	TVBZ				TV insgesamt	TVBZ			
		insgesamt	D	ND	ND o. Illeg ...		insgesamt	D	ND	ND o. Illeg ...
	n	n	n	n	n	n	n	n	n	n
1	2	3	4	5	6	7	8	9	10	
2000	1	1	1	0	0	19	32	13	102	102
2001	1	1	0	5	5	13	22	15	48	48
2002	1	1	1	0	0	12	20	8	66	66
2003	15	16	13	29	29	19	31	22	67	67
2004	3	3	3	6	6	28	44	33	93	93

Tatverdächtige (TV) und Tatverdächtigenbelastungszahlen (TVBZ) bei verschied. Altersgruppen 2000 bis 2004

Jahr	Heranwachsende					Erwachsene				
	TV insgesamt	TVBZ				TV insgesamt	TVBZ			
		insgesamt	D	ND	ND o. Illeg ...		insgesamt	D	ND	ND o. Illeg ...
	n	n	n	n	n	n	n	n	n	n
1	2	3	4	5	6	7	8	9	10	
2000	19	38	26	77	77	151	11	7	37	32
2001	19	37	27	69	52	166	12	8	36	32
2002	14	27	23	49	37	153	11	8	27	24
2003	24	47	22	143	134	165	12	7	42	39
2004	19	37	27	81	81	165	12	8	35	32

Hinweis: ** = Tatverdächtige und Bevölkerung 8 Jahre und älter
*** = Kinder, 8 bis unter 14 Jahre

Städtevergleich 1995 bis 2004

Stadt: Frankfurt/M.

Delikt: "1110 Vergewaltigung, bes. schw. Fälle d. sex. Nötigung (§ 177 (2), (3), (4) und 178 StGB)

Straftaten

Jahr	erfasste Fälle		Veränderung zum Vorjahr		Versuche (von Spalte 1)		aufgeklärte Fälle		Einwohner	Häufigkeitszahl
	n		n	%	n	%	n	%		
	1	2	3	4	5	6	7	8		
1995	97	-2	-2,0	25	25,8	68	70,1	652.412	15	
1996	82	-15	-15,5	23	28,0	51	62,2	650.055	13	
1997	99	17	20,7	25	25,3	63	63,6	647.304	15	
1998	116	17	17,2	28	24,1	63	54,3	643.469	18	
1999	140	24	20,7	35	25,0	90	64,3	643.857	22	
2000	118	-22	-15,7	28	23,7	71	60,2	643.821	18	
2001	118	0	0,0	30	25,4	70	59,3	646.550	18	
2002	126	8	6,8	30	23,8	84	66,7	641.076	20	
2003	127	1	0,8	29	22,8	90	70,9	643.726	20	
2004	146	19	15,0	35	24,0	107	73,3	643.432	23	

Tatverdächtige/Bevölkerung/Tatverdächtigenbelastungszahl 2000 bis 2004

Jahr	Tatverdächtige **				Bevölkerung **			Tatverdächtigenbelastungszahl **				Anteil Sp. 3 an Sp. 1
	insgesamt	davon:			insgesamt	davon:		insgesamt	davon:			
		D	ND	ND o. Illeg ...		D	ND		D	ND	ND o. Illeg ...	
	n	n	n	n	n	n	n	n	n	n	n	
1	2	3	4	5	6	7	8	9	10	11	12	
2000	66	25	41	40	599.621	458.559	141.062	11	5	29	28	62,1
2001	71	24	47	44	602.156	460.712	141.444	12	5	33	31	66,2
2002	87	30	57	55	596.146	463.303	132.843	15	6	43	41	65,5
2003	100	33	67	65	598.334	465.654	132.680	17	7	50	49	67,0
2004	122	54	68	67	597.295	466.115	131.180	20	12	52	51	55,7

Tatverdächtige (TV) und Tatverdächtigenbelastungszahlen (TVBZ) bei verschied. Altersgruppen 2000 bis 2004

Jahr	Kinder ***					Jugendliche				
	TV insgesamt	TVBZ				TV insgesamt	TVBZ			
		insgesamt	D	ND	ND o. Illeg ...		insgesamt	D	ND	ND o. Illeg ...
	n	n	n	n	n	n	n	n	n	n
1	2	3	4	5	6	7	8	9	10	
2000	0	0	0	0	0	3	15	14	17	17
2001	0	0	0	0	0	7	35	21	69	69
2002	0	0	0	0	0	5	25	7	70	70
2003	2	6	9	0	0	11	54	27	124	124
2004	0	0	0	0	0	8	38	26	73	73

Tatverdächtige (TV) und Tatverdächtigenbelastungszahlen (TVBZ) bei verschied. Altersgruppen 2000 bis 2004

Jahr	Heranwachsende					Erwachsene				
	TV insgesamt	TVBZ				TV insgesamt	TVBZ			
		insgesamt	D	ND	ND o. Illeg ...		insgesamt	D	ND	ND o. Illeg ...
	n	n	n	n	n	n	n	n	n	n
1	2	3	4	5	6	7	8	9	10	
2000	4	23	9	50	50	59	11	5	31	30
2001	7	39	0	122	105	57	11	5	30	28
2002	4	22	8	54	54	78	15	7	44	42
2003	8	46	8	134	115	79	15	6	46	46
2004	8	47	25	100	100	106	20	11	52	51

Hinweis: ** = Tatverdächtige und Bevölkerung 8 Jahre und älter
*** = Kinder, 8 bis unter 14 Jahre

Städtevergleich 1995 bis 2004

Stadt: Köln

Delikt: "1110 Vergewaltigung, bes. schw. Fälle d. sex. Nötigung (§ 177 (2), (3), (4) und 178 StGB)

Straftaten

Jahr	erfasste Fälle		Veränderung zum Vorjahr		Versuche (von Spalte 1)		aufgeklärte Fälle		Einwohner	Häufigkeitszahl
	n		n	%	n	%	n	%		
	1	2	3	4	5	6	7	8		
1995	183	5	2,8	84	45,9	111	60,7	963.817	19	
1996	156	-27	-14,8	66	42,3	100	64,1	965.697	16	
1997	171	15	9,6	56	32,7	111	64,9	964.346	18	
1998	270	99	57,9	90	33,3	179	66,3	964.311	28	
1999	296	26	9,6	75	25,3	220	74,3	962.580	31	
2000	270	-26	-8,8	84	31,1	204	75,6	962.507	28	
2001	269	-1	-0,4	87	32,3	199	74,0	962.884	28	
2002	289	20	7,4	76	26,3	198	68,5	967.940	30	
2003	245	-44	-15,2	55	22,4	163	66,5	968.639	25	
2004	268	23	9,4	41	15,3	171	63,8	965.954	28	

Tatverdächtige/Bevölkerung/Tatverdächtigenbelastungszahl 2000 bis 2004

Jahr	Tatverdächtige **				Bevölkerung **			Tatverdächtigenbelastungszahl **				Anteil Sp. 3 an Sp. 1
	insgesamt	davon:			insgesamt	davon:		insgesamt	davon:			
		D	ND	ND o. Illeg ...		D	ND		D	ND	ND o. Illeg ...	
	n	n	n	n	n	n	n	n	n	n	n	
1	2	3	4	5	6	7	8	9	10	11	12	
2000	196	112	84	79	888.400	719.702	168.698	22	16	50	47	42,9
2001	184	104	80	77	889.412	723.112	166.300	21	14	48	46	43,5
2002	206	112	94	92	894.562	728.611	165.951	23	15	57	55	45,6
2003	179	107	72	71	895.967	732.550	163.417	20	15	44	43	40,2
2004	179	101	78	74	893.951	735.168	158.783	20	14	49	47	43,6

Tatverdächtige (TV) und Tatverdächtigenbelastungszahlen (TVBZ) bei verschied. Altersgruppen 2000 bis 2004

Jahr	Kinder ***					Jugendliche				
	TV insgesamt	TVBZ				TV insgesamt	TVBZ			
		insgesamt	D	ND	ND o. Illeg ...		insgesamt	D	ND	ND o. Illeg ...
	n	n	n	n	n	n	n	n	n	n
1	2	3	4	5	6	7	8	9	10	
2000	3	5	2	14	14	12	37	38	35	35
2001	1	2	2	0	0	22	67	50	119	119
2002	4	7	7	7	7	14	42	24	93	93
2003	5	9	10	8	8	19	54	46	81	81
2004	1	2	2	0	0	21	58	29	148	148

Tatverdächtige (TV) und Tatverdächtigenbelastungszahlen (TVBZ) bei verschied. Altersgruppen 2000 bis 2004

Jahr	Heranwachsende					Erwachsene				
	TV insgesamt	TVBZ				TV insgesamt	TVBZ			
		insgesamt	D	ND	ND o. Illeg ...		insgesamt	D	ND	ND o. Illeg ...
	n	n	n	n	n	n	n	n	n	
1	2	3	4	5	6	7	8	9	10	
2000	24	87	69	128	117	157	20	14	50	47
2001	14	50	36	86	86	147	19	13	47	44
2002	18	66	56	92	92	170	22	14	57	56
2003	12	45	41	56	56	143	18	13	45	44
2004	12	45	30	88	73	145	19	13	45	43

Hinweis: ** = Tatverdächtige und Bevölkerung 8 Jahre und älter
*** = Kinder, 8 bis unter 14 Jahre

Städtevergleich 1995 bis 2004

Stadt: München

Delikt: "1110 Vergewaltigung, bes. schw. Fälle d. sex. Nötigung (§ 177 (2), (3), (4) und 178 StGB)

Straftaten

Jahr	erfasste Fälle		Veränderung zum Vorjahr		Versuche (von Spalte 1)		aufgeklärte Fälle		Einwohner	Häufigkeitszahl
	n		n	%	n	%	n	%		
	1	2	3	4	5	6	7	8		
1995	190	-8	-4,0	65	34,2	124	65,3	1.244.676	15	
1996	201	11	5,8	79	39,3	128	63,7	1.236.370	16	
1997	182	-19	-9,5	46	25,3	140	76,9	1.225.809	15	
1998	175	-7	-3,8	48	27,4	140	80,0	1.205.923	15	
1999	233	58	33,1	53	22,7	186	79,8	1.188.897	20	
2000	223	-10	-4,3	55	24,7	179	80,3	1.194.560	19	
2001	249	26	11,7	68	27,3	184	73,9	1.210.223	21	
2002	264	15	6,0	61	23,1	222	84,1	1.227.958	21	
2003	217	-47	-17,8	50	23,0	171	78,8	1.234.692	18	
2004	172	-45	-20,7	37	21,5	132	76,7	1.247.873	14	

Tatverdächtige/Bevölkerung/Tatverdächtigenbelastungszahl 2000 bis 2004

Jahr	Tatverdächtige **				Bevölkerung **			Tatverdächtigenbelastungszahl **				Anteil Sp. 3 an Sp. 1
	insgesamt	davon:			insgesamt	davon:		insgesamt	davon:			
		D	ND	ND o. Illeg ...		D	ND		D	ND	ND o. Illeg ...	
	n	n	n	n	n	n	n	n	n	n	n	
1	2	3	4	5	6	7	8	9	10	11	12	
2000	173	81	92	0	1.178.771	921.948	256.823	15	9	36	0	53,2
2001	185	90	95	89	1.124.766	865.992	258.774	16	10	37	34	51,4
2002	207	86	121	108	1.141.085	859.663	281.422	18	10	43	38	58,5
2003	169	81	88	82	1.146.683	869.464	277.219	15	9	32	30	52,1
2004	133	48	85	77	1.158.565	872.336	286.229	11	6	30	27	63,9

Tatverdächtige (TV) und Tatverdächtigenbelastungszahlen (TVBZ) bei verschied. Altersgruppen 2000 bis 2004

Jahr	Kinder ***					Jugendliche				
	TV insgesamt	TVBZ				TV insgesamt	TVBZ			
		insgesamt	D	ND	ND o. Illeg ...		insgesamt	insgesamt	D	ND
	n	n	n	n	n	n	n	n	n	n
1	2	3	4	5	6	7	8	9	10	
2000	2	3	0	11	0	12	34	20	62	0
2001	1	2	0	6	6	13	36	28	54	54
2002	0	0	0	0	0	11	30	13	132	132
2003	1	2	0	6	6	9	24	16	41	41
2004	0	0	0	0	0	10	26	8	64	64

Tatverdächtige (TV) und Tatverdächtigenbelastungszahlen (TVBZ) bei verschied. Altersgruppen 2000 bis 2004

Jahr	Heranwachsende					Erwachsene				
	TV insgesamt	TVBZ				TV insgesamt	TVBZ			
		insgesamt	D	ND	ND o. Illeg ...		insgesamt	insgesamt	D	ND
	n	n	n	n	n	n	n	n	n	n
1	2	3	4	5	6	7	8	9	10	
2000	9	27	9	61	0	150	14	9	35	0
2001	17	50	31	85	85	154	15	10	36	33
2002	17	50	28	156	139	179	18	10	40	35
2003	11	32	23	51	51	148	15	9	32	29
2004	7	21	5	53	44	116	11	6	29	26

Hinweis: ** = Tatverdächtige und Bevölkerung 8 Jahre und älter

*** = Kinder, 8 bis unter 14 Jahre

Für München bis Jahr 2000 nur Nichtdeutsche einschließlich Illegale, Durchreisende/Touristen verfügbar.

Städtevergleich 1995 bis 2004

Stadt: Stuttgart

Delikt: "1110 Vergewaltigung, bes. schw. Fälle d. sex. Nötigung (§ 177 (2), (3), (4) und 178 StGB)

Straftaten

Jahr	erfasste Fälle		Veränderung zum Vorjahr		Versuche (von Spalte 1)		aufgeklärte Fälle		Einwohner	Häufigkeitszahl
	n		n	%	n	%	n	%		
	1	2	3	4	5	6	7	8		
1995	62	-16	-20,5	26	41,9	39	62,9	588.482	11	
1996	86	24	38,7	29	33,7	52	60,5	585.604	15	
1997	76	-10	-11,6	30	39,5	56	73,7	585.540	13	
1998	103	27	35,5	26	25,2	77	74,8	585.274	18	
1999	100	-3	-2,9	32	32,0	72	72,0	581.961	17	
2000	89	-11	-11,0	30	33,7	62	69,7	582.443	15	
2001	117	28	31,5	30	25,6	91	77,8	583.874	20	
2002	95	-22	-18,8	30	31,6	64	67,4	587.152	16	
2003	103	8	8,4	34	33,0	73	70,9	588.477	18	
2004	119	16	15,5	27	22,7	93	78,2	589.161	20	

Tatverdächtige/Bevölkerung/Tatverdächtigenbelastungszahl 2000 bis 2004

Jahr	Tatverdächtige **				Bevölkerung **			Tatverdächtigenbelastungszahl **				Anteil Sp. 3 an Sp. 1
	insgesamt	davon:			insgesamt	davon:		insgesamt	davon:			
		D	ND	ND o. Illeg ...		D	ND		D	ND	ND o. Illeg ...	
	n	n	n	n	n	n	n	n	n	n	n	
1	2	3	4	5	6	7	8	9	10	11	12	
2000	55	30	25	25	540.988	411.398	129.590	10	7	19	19	45,5
2001	93	41	52	50	542.644	411.943	130.701	17	10	40	38	55,9
2002	67	26	41	40	545.887	413.350	132.537	12	6	31	30	61,2
2003	75	38	37	35	547.451	414.365	133.086	14	9	28	26	49,3
2004	105	44	61	61	548.237	415.548	132.689	19	11	46	46	58,1

Tatverdächtige (TV) und Tatverdächtigenbelastungszahlen (TVBZ) bei verschied. Altersgruppen 2000 bis 2004

Jahr	Kinder ***					Jugendliche				
	TV insgesamt	TVBZ				TV insgesamt	TVBZ			
		insgesamt	D	ND	ND o. Illeg ...		insgesamt	D	ND	ND o. Illeg ...
	n	n	n	n	n	n	n	n	n	n
1	2	3	4	5	6	7	8	9	10	
2000	0	0	0	0	0	1	5	8	0	0
2001	0	0	0	0	0	5	26	15	50	50
2002	0	0	0	0	0	4	21	7	51	51
2003	0	0	0	0	0	11	55	36	99	99
2004	5	17	9	36	36	19	94	49	201	201

Tatverdächtige (TV) und Tatverdächtigenbelastungszahlen (TVBZ) bei verschied. Altersgruppen 2000 bis 2004

Jahr	Heranwachsende					Erwachsene				
	TV insgesamt	TVBZ				TV insgesamt	TVBZ			
		insgesamt	D	ND	ND o. Illeg ...		insgesamt	D	ND	ND o. Illeg ...
	n	n	n	n	n	n	n	n	n	n
1	2	3	4	5	6	7	8	9	10	
2000	6	34	26	48	48	48	10	7	20	20
2001	10	56	34	99	99	78	16	10	39	37
2002	2	12	9	18	18	61	13	7	33	32
2003	8	47	17	113	113	56	12	8	22	20
2004	10	59	25	140	160	71	15	9	34	33

Hinweis: ** = Tatverdächtige und Bevölkerung 8 Jahre und älter
*** = Kinder, 8 bis unter 14 Jahre

Städtevergleich 1995 bis 2004

Stadt: Leipzig

Delikt: "1110 Vergewaltigung, bes. schw. Fälle d. sex. Nötigung (§ 177 (2), (3), (4) und 178 StGB)

Straftaten

Jahr	erfasste Fälle	Veränderung zum Vorjahr		Versuche (von Spalte 1)		aufgeklärte Fälle		Einwohner	Häufigkeitszahl
	n	n	%	n	%	n	%	n	n
	1	2	3	4	5	6	7	8	9
1995	*	*	*	*	*	*	*	*	*
1996	*	*	*	*	*	*	*	*	*
1997	*	*	*	*	*	*	*	*	*
1998	*	*	*	*	*	*	*	*	*
1999	*	*	*	*	*	*	*	*	*
2000	*	*	*	*	*	*	*	*	*
2001	*	*	*	*	*	*	*	*	*
2002	*	*	*	*	*	*	*	*	*
2003	29	0	0,0	1	3,4	25	86,2	494.795	6
2004	16	-13	-44,8	0	0,0	15	93,8	497.531	3

Tatverdächtige/Bevölkerung/Tatverdächtigenbelastungszahl 2000 bis 2004

Jahr	Tatverdächtige **				Bevölkerung **			Tatverdächtigenbelastungszahl **				Anteil Sp. 3 an Sp. 1
	insgesamt	davon:			insgesamt	davon:		insgesamt	davon:			
		D	ND	ND o. Illeg ...		D	ND		D	ND	ND o. Illeg ...	
n	n	n	n	n	n	n	n	n	n	n	n	%
	1	2	3	4	5	6	7	8	9	10	11	12
2000	*	*	*	*	*	*	*	*	*	*	*	*
2001	*	*	*	*	*	*	*	*	*	*	*	*
2002	*	*	*	*	*	*	*	*	*	*	*	*
2003	28	21	7	7	468.516	438.935	29.581	6	5	24	24	25,0
2004	14	10	4	3	469.820	439.062	30.758	3	2	13	10	28,6

Tatverdächtige (TV) und Tatverdächtigenbelastungszahlen (TVBZ) bei verschied. Altersgruppen 2000 bis 2004

Jahr	TV insgesamt	Kinder ***				TV insgesamt	Jugendliche			
		TVBZ					TVBZ			
		insgesamt	D	ND	ND o. Illeg ...		insgesamt	D	ND	ND o. Illeg ...
n	n	n	n	n	n	n	n	n	n	
	1	2	3	4	5	6	7	8	9	10
2000	*	*	*	*	*	*	*	*	*	*
2001	*	*	*	*	*	*	*	*	*	*
2002	*	*	*	*	*	*	*	*	*	*
2003	0	0	0	0	0	2	9	10	0	0
2004	0	0	0	0	0	0	0	0	0	0

Tatverdächtige (TV) und Tatverdächtigenbelastungszahlen (TVBZ) bei verschied. Altersgruppen 2000 bis 2004

Jahr	TV insgesamt	Heranwachsende				TV insgesamt	Erwachsene			
		TVBZ					TVBZ			
		insgesamt	D	ND	ND o. Illeg ...		insgesamt	D	ND	ND o. Illeg ...
n	n	n	n	n	n	n	n	n		
	1	2	3	4	5	6	7	8	9	10
2000	*	*	*	*	*	*	*	*	*	*
2001	*	*	*	*	*	*	*	*	*	*
2002	*	*	*	*	*	*	*	*	*	*
2003	2	11	6	82	82	24	6	5	23	23
2004	2	11	12	0	0	12	3	2	15	11

Hinweis: * = Leipzig ab 2003 in den Städtevergleich aufgenommen.
 ** = Tatverdächtige und Bevölkerung 8 Jahre und älter
 *** = Kinder, 8 bis unter 14 Jahre

Städtevergleich 1995 bis 2004

Stadt: Bremen

Delikt: "1110 Vergewaltigung, bes. schw. Fälle d. sex. Nötigung (§ 177 (2), (3), (4) und 178 StGB)

Straftaten

Jahr	erfasste Fälle		Veränderung zum Vorjahr		Versuche (von Spalte 1)		aufgeklärte Fälle		Einwohner	Häufigkeitszahl
	n	n	%	n	%	n	%			
	1	2	3	4	5	6	7			
1995	88	-10	-10,2	43	48,9	61	69,3	549.182	16	
1996	74	-14	-15,9	32	43,2	49	66,2	549.357	13	
1997	125	51	68,9	53	42,4	77	61,6	548.826	23	
1998	129	4	3,2	47	36,4	83	64,3	546.968	24	
1999	107	-22	-17,1	39	36,4	76	71,0	543.279	20	
2000	118	11	10,3	42	35,6	83	70,3	540.330	22	
2001	141	23	19,5	52	36,9	102	72,3	539.403	26	
2002	162	21	14,9	59	36,4	113	69,8	540.834	30	
2003	132	-30	-18,5	40	30,3	88	66,7	542.987	24	
2004	125	-7	-5,3	39	31,2	82	65,6	544.853	23	

Tatverdächtige/Bevölkerung/Tatverdächtigenbelastungszahl 2000 bis 2004

Jahr	Tatverdächtige **				Bevölkerung **			Tatverdächtigenbelastungszahl **				Anteil Sp. 3 an Sp. 1
	insgesamt	davon:			insgesamt	davon:		insgesamt	davon:			
		D	ND	ND o. Illeg ...		D	ND		D	ND	ND o. Illeg ...	
	n	n	n	n	n	n	n	n	n	n	n	
1	2	3	4	5	6	7	8	9	10	11	12	
2000	76	41	35	34	500.951	442.441	58.510	15	9	60	58	46,1
2001	102	63	39	39	500.545	441.187	59.358	20	14	66	66	38,2
2002	111	59	52	52	502.288	441.051	61.237	22	13	85	85	46,8
2003	88	55	33	32	504.620	441.211	63.409	17	12	52	50	37,5
2004	96	54	42	40	507.045	441.844	65.201	19	12	64	61	43,8

Tatverdächtige (TV) und Tatverdächtigenbelastungszahlen (TVBZ) bei verschied. Altersgruppen 2000 bis 2004

Jahr	Kinder ***					Jugendliche				
	TV insgesamt	TVBZ				TV insgesamt	TVBZ			
		insgesamt	D	ND	ND o. Illeg ...		insgesamt	D	ND	ND o. Illeg ...
	n	n	n	n	n	n	n	n	n	n
1	2	3	4	5	6	7	8	9	10	
2000	1	3	4	0	0	5	26	12	93	93
2001	3	10	12	0	0	9	47	38	86	86
2002	1	3	0	20	20	9	46	31	112	112
2003	0	0	0	0	0	9	44	24	139	139
2004	4	13	12	20	20	12	58	35	175	175

Tatverdächtige (TV) und Tatverdächtigenbelastungszahlen (TVBZ) bei verschied. Altersgruppen 2000 bis 2004

Jahr	Heranwachsende					Erwachsene				
	TV insgesamt	TVBZ				TV insgesamt	TVBZ			
		insgesamt	D	ND	ND o. Illeg ...		insgesamt	D	ND	ND o. Illeg ...
	n	n	n	n	n	n	n	n	n	n
1	2	3	4	5	6	7	8	9	10	
2000	7	42	29	103	103	63	14	9	61	59
2001	5	30	22	67	67	85	20	13	71	71
2002	10	59	29	197	197	91	21	13	83	83
2003	14	83	66	154	154	65	15	11	45	43
2004	13	78	52	181	151	67	15	10	54	52

Hinweis: ** = Tatverdächtige und Bevölkerung 8 Jahre und älter
*** = Kinder, 8 bis unter 14 Jahre

Städtevergleich

1995 bis 2004

Delikt: "2100 Raub, räuber. Erpressung u. räuber. Angriff auf Kraftfahrer" (§§ 249-252, 255, 316a StGB)

Häufigkeitszahlen (HZ)

Jahr	Häufigkeitszahlen							
	Berlin	Hamb.	Frankf.	Köln	Münch.	Stuttg.	Leipzig	Brem.
	n	n	n	n	n	n	n	n
	1	2	3	4	5	6	7	8
1995	271	339	319	156	92	115	*	208
1996	285	350	303	190	88	120	*	257
1997	274	382	304	186	102	150	*	296
1998	250	330	271	165	95	106	*	261
1999	246	318	295	159	69	104	*	242
2000	249	349	207	152	72	103	*	276
2001	232	308	193	155	66	83	*	257
2002	261	264	195	193	67	80	*	256
2003	251	256	226	217	72	79	107	255
2004	251	238	207	211	66	80	111	271

Häufigkeitszahlen 2004

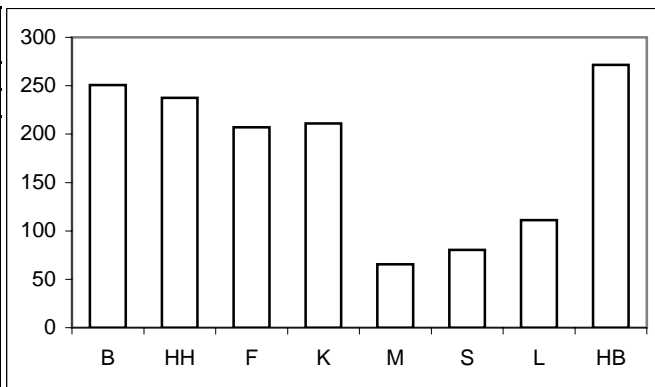

Aufklärungsquoten (AQ)

Jahr	Aufklärungsquoten							
	Berlin	Hamb.	Frankf.	Köln	Münch.	Stuttg.	Leipzig	Brem.
	%	%	%	%	%	%	%	%
	1	2	3	4	5	6	7	8
1995	37,8	32,3	33,5	43,6	56,2	43,6	*	35,2
1996	37,8	33,6	32,4	44,2	51,1	41,6	*	37,7
1997	38,5	37,0	30,0	45,7	54,8	44,0	*	39,1
1998	38,8	37,8	36,0	45,0	58,1	38,4	*	46,0
1999	38,7	37,8	35,0	47,0	55,7	43,8	*	41,9
2000	38,7	37,1	43,5	47,4	54,9	54,7	*	40,1
2001	40,6	37,6	36,6	43,6	55,6	56,0	*	42,2
2002	40,7	37,5	41,2	42,8	54,6	47,2	*	38,1
2003	42,4	37,4	35,0	43,7	55,4	46,1	44,3	39,0
2004	40,7	37,8	39,5	36,1	50,1	63,6	46,8	37,2

Aufklärungsquoten 2004

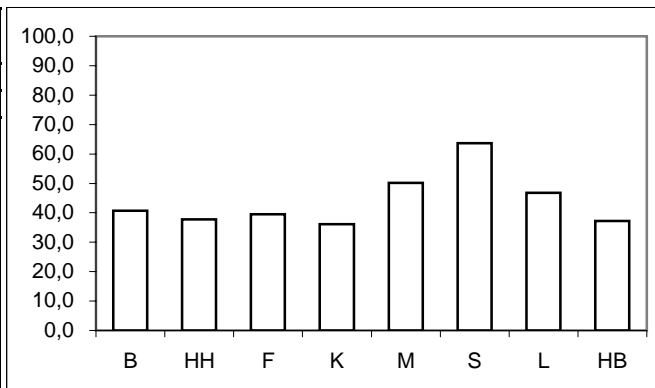

Tatverdächtigen- und Bevölkerungsanteile Nichtdeutscher an -insgesamt-

Anteile der ND TV an TV -insgesamt-									Anteile der ND Bevölkerung an Bevölkerung -insgesamt-								
Jahr	Berlin	Hamb.	Frankf.	Köln	Münch.	Stuttg.	Leipzig	Brem.	Jahr	Berlin	Hamb.	Frankf.	Köln	Münch.	Stuttg.	Leipzig	Brem.
	%	%	%	%	%	%	%	%		%	%	%	%	%	%	%	%
	1	2	3	4	5	6	7	8		1	2	3	4	5	6	7	8
1995	37,6	45,5	62,6	47,1	48,9	56,1	*	41,9	1995	11,8	14,0	26,0	17,2	23,8	23,9	*	12,1
1996	38,0	42,2	65,3	48,8	54,8	51,3	*	40,9	1996	12,3	15,3	25,6	17,5	24,2	24,0	*	12,1
1997	37,2	42,6	62,7	45,5	56,1	54,3	*	41,7	1997	12,5	14,7	24,9	18,9	23,5	24,2	*	12,0
1998	35,4	44,2	63,2	46,4	48,7	50,6	*	41,8	1998	12,5	14,8	24,3	18,9	23,1	24,2	*	12,2
1999	36,2	42,4	63,9	44,6	51,2	45,7	*	45,2	1999	12,6	14,7	23,9	19,0	22,1	23,9	*	11,8
2000	36,3	45,0	64,2	43,3	53,2	52,2	*	44,1	2000	12,7	14,9	23,5	19,0	21,8	24,0	*	11,7
2001	35,4	42,4	60,7	45,3	52,3	50,5	*	45,6	2001	12,9	15,0	23,5	18,7	23,0	24,1	*	11,9
2002	36,8	41,7	58,3	45,4	55,5	48,0	*	46,4	2002	13,1	14,8	22,3	18,6	24,7	24,3	*	12,2
2003	37,3	38,3	54,9	43,9	54,6	46,8	11,5	45,3	2003	13,3	14,7	22,2	18,2	24,2	24,3	6,3	12,6
2004	36,4	38,4	55,8	43,9	49,9	48,5	11,5	42,2	2004	13,5	14,6	22,0	17,8	24,7	24,2	6,5	12,9

Anteile der nichtdeutschen Tatverdächtigen an Tatverdächtigen -insgesamt- 2004

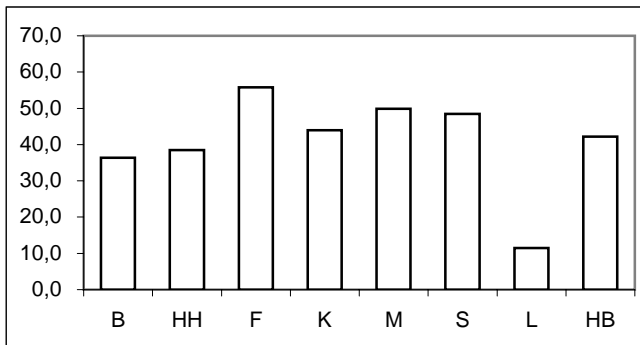

Anteile der nichtdeutschen Bevölkerung an Bevölkerung -insgesamt- 2004

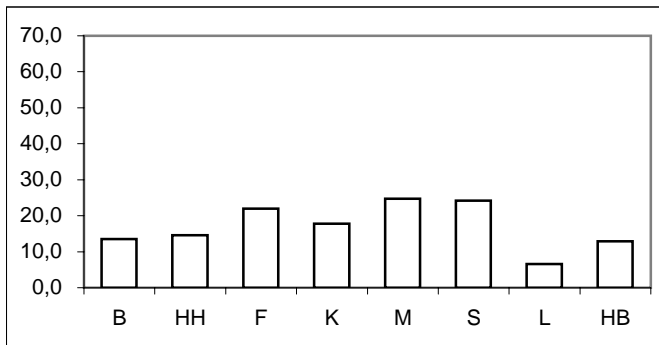

* = Leipzig ab 2003 in den Städtevergleich aufgenommen.

Städtevergleich 1995 bis 2004

Delikt: "2100 Raub, räuber. Erpressung u. räuber. Angriff auf Kraftfahrer" (§§ 249-252, 255, 316a StGB)

Tatverdächtigenbelastungszahlen (TVBZ) von Tatverdächtigen -insgesamt-

Jahr	Insgesamt (TVBZ)							
	Berlin	Hamb.	Frankf.	Köln	Münch.	Stuttg.	Leipzig	Brem.
	n	n	n	n	n	n	n	n
	1	2	3	4	5	6	7	8
1995	140	123	139	84	72	76	*	101
1996	150	133	130	97	62	70	*	137
1997	153	153	121	113	85	89	*	140
1998	136	153	125	111	77	63	*	133
1999	132	143	129	110	57	69	*	140
2000	127	155	123	112	51	66	*	149
2001	129	142	91	97	56	60	*	140
2002	136	123	110	113	52	56	*	134
2003	134	129	115	118	61	52	65	130
2004	132	127	124	100	47	67	70	128

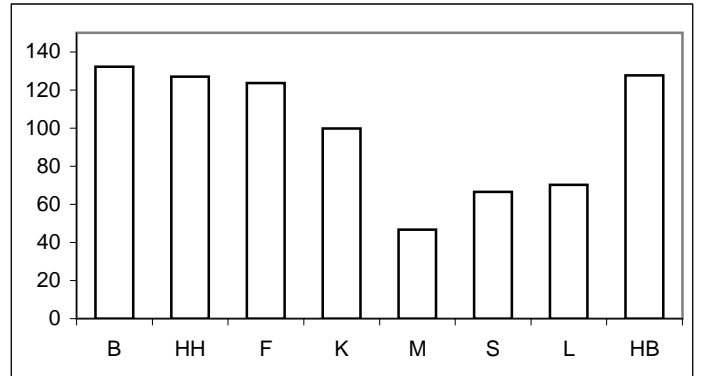

Tatverdächtigenbelastungszahlen deutscher und nichtdeutscher Tatverdächtiger (TVBZ)

Jahr	Deutsche (TVBZ)								Jahr	Nichtdeutsche (TVBZ)							
	Berlin	Hamb.	Frankf.	Köln	Münch.	Stuttg.	Leipzig	Brem.		Berlin	Hamb.	Frankf.	Köln	Münch.	Stuttg.	Leipzig	Brem.
	n	n	n	n	n	n	n	n		n	n	n	n	n	n	n	n
	1	2	3	4	5	6	7	8		1	2	3	4	5	6	7	8
1995	99	78	70	54	49	44	*	67	1995	444	401	334	231	149	179	*	350
1996	106	91	61	60	37	45	*	92	1996	462	367	332	270	140	150	*	461
1997	110	103	60	76	49	54	*	93	1997	457	444	305	273	202	198	*	487
1998	100	100	61	73	52	41	*	88	1998	383	458	326	271	163	131	*	457
1999	96	96	61	75	35	49	*	87	1999	378	411	346	258	131	131	*	534
2000	92	100	58	78	31	41	*	94	2000	362	468	336	255	125	144	*	561
2001	96	96	47	65	35	39	*	86	2001	355	402	235	234	128	126	*	539
2002	99	84	59	76	31	38	*	82	2002	380	349	288	276	117	110	*	509
2003	97	93	67	81	37	36	62	81	2003	375	336	286	285	138	100	118	468
2004	97	92	70	68	31	45	67	85	2004	356	334	314	247	94	133	124	419

Deutsche (TVBZ) 2004

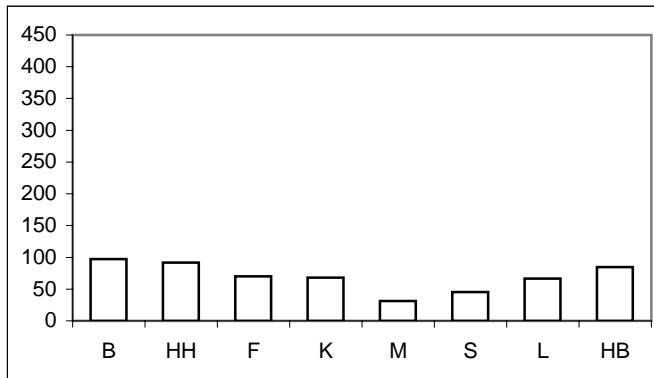

Nichtdeutsche (TVBZ) 2004

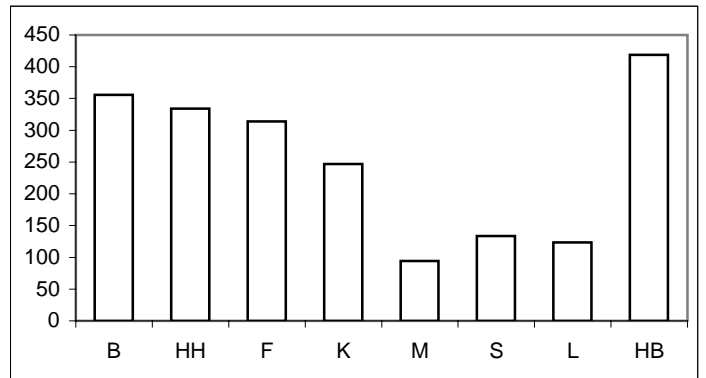

* = Leipzig ab 2003 in den Städtevergleich aufgenommen.

Städtevergleich 1995 bis 2004

Delikt: "2100 Raub, räuber. Erpressung u. räuber. Angriff auf Kraftfahrer" (§§ 249-252, 255, 316a StGB)

Tatverdächtigenbelastungszahlen deutscher und nichtdeutscher Tatverdächtiger (TVBZ), hier: Kinder nach Altersgruppen 2000 bis 2004 (Nichtdeutsche Tatverdächtige ohne Illegale, Touristen und Durchreisende)

Jahr	Berlin		Hamburg		Frankfurt/M.		Köln		München		Stuttgart		Leipzig		Bremen		Kinder
	D	ND o. Illeg.	D	ND o. Illeg.	D	ND o. Illeg.	D	ND o. Illeg.	D	ND o. Illeg.	D	ND o. Illeg.	D	ND o. Illeg.	D	ND o. Illeg.	
	n	n	n	n	n	n	n	n	n	n	n	n	n	n	n	n	
	1	2	3	4	5	6	7	8	9	10	11	12	13	14	15	16	
2000	137	453	192	575	45	200	169	355	50	200	75	206	*	*	168	904	
2001	117	380	183	623	48	224	115	262	53	186	28	109	*	*	163	890	
2002	141	395	123	423	35	301	116	357	30	292	9	101	*	*	135	547	
2003	153	328	152	487	141	251	116	476	45	181	32	129	52	85	128	561	
2004	144	387	162	331	43	203	66	228	28	108	37	61	143	0	97	558	

Deutsche Kinder (TVBZ)

2004

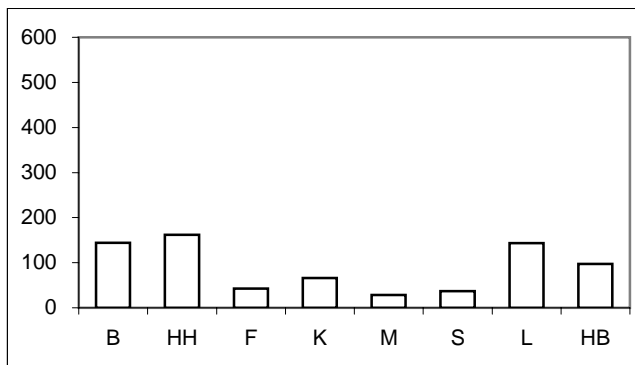

Nichtdeutsche Kinder (TVBZ)

2004

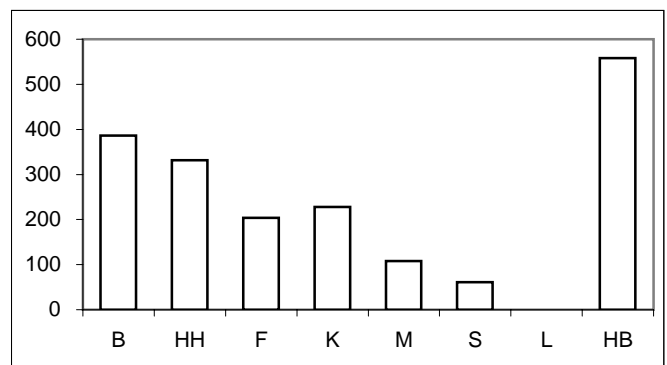

Tatverdächtigenbelastungszahlen deutscher und nichtdeutscher Tatverdächtiger (TVBZ), hier: Jugendliche nach Altersgruppen 2000 bis 2004 (Nichtdeutsche Tatverdächtige ohne Illegale, Touristen und Durchreisende)

Jahr	Berlin		Hamburg		Frankfurt/M.		Köln		München		Stuttgart		Leipzig		Bremen		Jugendliche
	D	ND o. Illeg.	D	ND o. Illeg.	D	ND o. Illeg.	D	ND o. Illeg.	D	ND o. Illeg.	D	ND o. Illeg.	D	ND o. Illeg.	D	ND o. Illeg.	
	n	n	n	n	n	n	n	n	n	n	n	n	n	n	n	n	
	1	2	3	4	5	6	7	8	9	10	11	12	13	14	15	16	
2000	798	2.707	1.058	3.290	392	1.511	651	1.453	330	838	328	845	*	*	763	4.032	
2001	747	2.774	955	2.428	427	1.772	607	1.366	259	916	145	579	*	*	678	3.599	
2002	829	2.887	796	2.377	479	1.712	806	1.822	213	1.701	193	709	*	*	632	2.809	
2003	808	3.008	954	2.012	509	1.737	870	1.569	327	970	222	331	292	249	618	2.976	
2004	858	2.812	884	2.264	609	2.255	586	1.718	255	511	301	920	402	477	608	3.170	

Deutsche Jugendliche (TVBZ)

2004

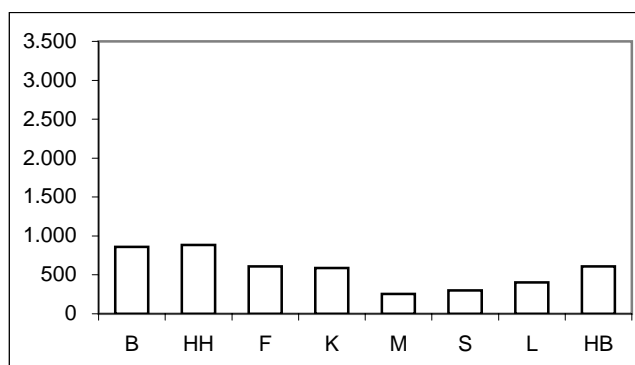

Nichtdeutsche Jugendliche (TVBZ)

2004

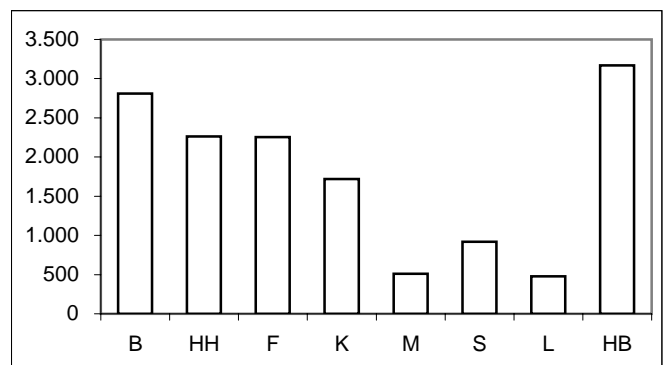

Für München bis Jahr 2000 nur Nichtdeutsche einschließlich Illegale, Durchreisende/Touristen verfügbar.

* = Leipzig ab 2003 in den Städtevergleich aufgenommen.

Städtevergleich 1995 bis 2004

Delikt: "2100 Raub, räuber. Erpressung u. räuber. Angriff auf Kraftfahrer" (§§ 249-252, 255, 316a StGB)

Tatverdächtigenbelastungszahlen deutscher und nichtdeutscher Tatverdächtiger (TVBZ), hier: Heranwachsende
nach Altersgruppen 2000 bis 2004
(Nichtdeutsche Tatverdächtige ohne Illegale, Touristen und Durchreisende)

Jahr	Berlin		Hamburg		Frankfurt/M.		Köln		München		Stuttgart		Leipzig		Bremen		Heranwachsende
	D	ND o. Illeg.	D	ND o. Illeg.	D	ND o. Illeg.	D	ND o. Illeg.	D	ND o. Illeg.	D	ND o. Illeg.	D	ND o. Illeg.	D	ND o. Illeg.	
	n	n	n	n	n	n	n	n	n	n	n	n	n	n	n	n	
	1	2	3	4	5	6	7	8	9	10	11	12	13	14	13	14	
2000	533	1.420	664	1.567	308	1.327	465	782	198	492	202	461	*	*	516	1.614	
2001	560	1.415	532	1.346	310	682	346	691	255	299	180	379	*	*	417	1.951	
2002	546	1.841	436	1.484	352	1.205	377	990	152	797	221	408	*	*	475	1.802	
2003	529	1.729	560	1.069	403	708	439	927	226	374	188	357	349	409	382	1.451	
2004	549	1.796	517	1.278	394	1.005	435	823	155	290	195	499	395	342	367	1.054	

Deutsche Heranwachsende (TVBZ) 2004

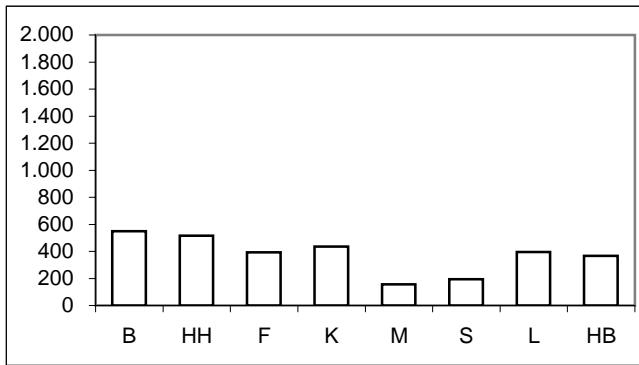

Nichtdeutsche Heranwachsende (TVBZ) 2004

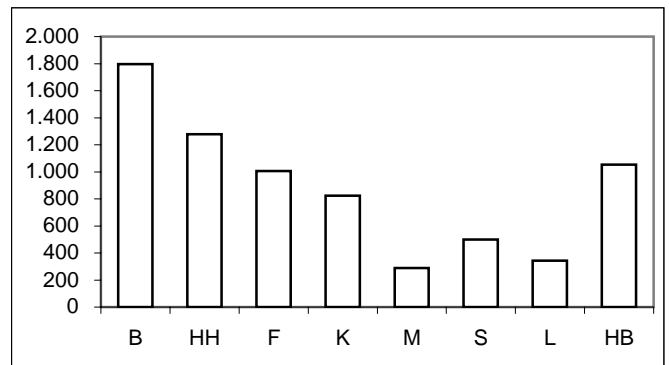

Tatverdächtigenbelastungszahlen deutscher und nichtdeutscher Tatverdächtiger (TVBZ), hier: Erwachsene
nach Altersgruppen 2000 bis 2004
(Nichtdeutsche Tatverdächtige ohne Illegale, Touristen und Durchreisende)

Jahr	Berlin		Hamburg		Frankfurt/M.		Köln		München		Stuttgart		Leipzig		Bremen		Erwachsene
	D	ND o. Illeg.	D	ND o. Illeg.	D	ND o. Illeg.	D	ND o. Illeg.	D	ND o. Illeg.	D	ND o. Illeg.	D	ND o. Illeg.	D	ND o. Illeg.	
	n	n	n	n	n	n	n	n	n	n	n	n	n	n	n	n	
	1	2	3	4	5	6	7	8	9	10	11	12	13	14	13	14	
2000	33	131	39	166	40	188	40	122	17	62	24	68	*	*	47	214	
2001	40	132	42	151	26	127	33	112	20	56	32	79	*	*	45	172	
2002	39	142	41	133	37	156	35	112	19	56	28	49	*	*	41	248	
2003	38	144	38	147	37	169	36	131	21	69	25	59	37	76	45	217	
2004	37	127	39	136	42	173	35	107	20	53	31	63	31	91	51	183	

Deutsche Erwachsene (TVBZ) 2004

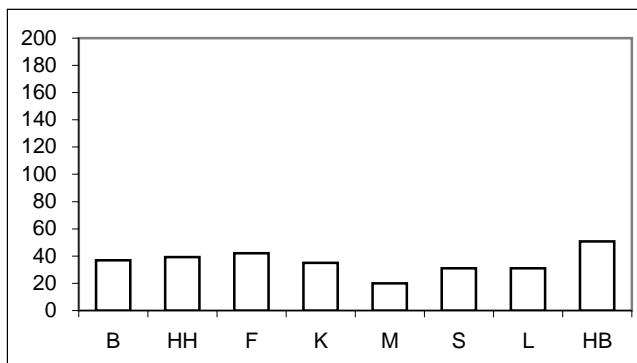

Nichtdeutsche Erwachsene (TVBZ) 2004

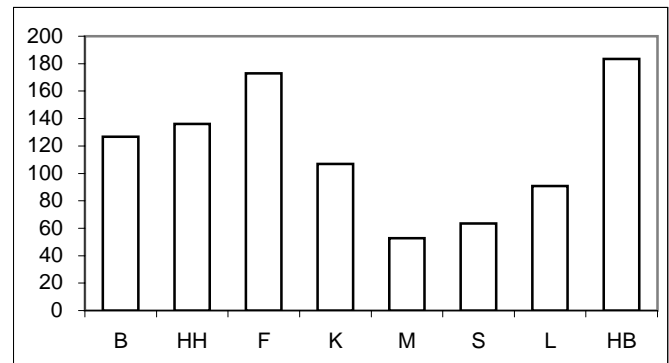

Für München bis Jahr 2000 nur Nichtdeutsche einschließlich Illegale, Durchreisende/Touristen verfügbar.

* = Leipzig ab 2003 in den Städtevergleich aufgenommen.

Städtevergleich 1995 bis 2004

Stadt: Berlin

Delikt: "2100 Raub, räuber. Erpressung u. räuber. Angriff auf Kraftfahrer" (§§ 249-252, 255, 316a StGB)

Straftaten

Jahr	erfasste Fälle		Veränderung zum Vorjahr		Versuche (von Spalte 1)		aufgeklärte Fälle		Einwohner	Häufigkeitszahl
	n	n	%	n	%	n	%			
	1	2	3	4	5	6	7			
1995	9.419	1.294	15,9	1.611	17,1	3.565	37,8	3.472.009	271	
1996	9.908	489	5,2	1.694	17,1	3.742	37,8	3.471.418	285	
1997	9.471	-437	-4,4	1.773	18,7	3.648	38,5	3.458.763	274	
1998	8.568	-903	-9,5	1.577	18,4	3.321	38,8	3.425.759	250	
1999	8.373	-195	-2,3	1.531	18,3	3.237	38,7	3.398.822	246	
2000	8.432	59	0,7	1.531	18,2	3.266	38,7	3.386.667	249	
2001	7.841	-591	-7,0	1.337	17,1	3.186	40,6	3.382.169	232	
2002	8.836	995	12,7	1.465	16,6	3.599	40,7	3.388.434	261	
2003	8.514	-322	-3,6	1.563	18,4	3.614	42,4	3.392.425	251	
2004	8.494	-20	-0,2	1.591	18,7	3.457	40,7	3.388.477	251	

Tatverdächtige/Bevölkerung/Tatverdächtigenbelastungszahl 2000 bis 2004

Jahr	Tatverdächtige **				Bevölkerung **			Tatverdächtigenbelastungszahl **				Anteil Sp. 3 an Sp. 1
	insgesamt	davon:			insgesamt	davon:		insgesamt	davon:			
		D	ND	ND o. Illeg ...		D	ND		D	ND	ND o. Illeg ...	
	n	n	n	n	n	n	n	n	n	n	n	
1	2	3	4	5	6	7	8	9	10	11	12	
2000	3.946	2.515	1.431	1.290	3.116.752	2.721.393	395.359	127	92	362	326	36,3
2001	4.026	2.600	1.426	1.283	3.115.585	2.713.862	401.723	129	96	355	319	35,4
2002	4.224	2.671	1.553	1.426	3.117.055	2.707.971	409.084	136	99	380	349	36,8
2003	4.166	2.614	1.552	1.433	3.113.101	2.698.841	414.260	134	97	375	346	37,3
2004	4.109	2.614	1.495	1.366	3.108.577	2.688.196	420.381	132	97	356	325	36,4

Tatverdächtige (TV) und Tatverdächtigenbelastungszahlen (TVBZ) bei verschied. Altersgruppen 2000 bis 2004

Jahr	Kinder ***					Jugendliche				
	TV insgesamt	TVBZ				TV insgesamt	TVBZ			
		insgesamt	D	ND	ND o. Illeg ...		insgesamt	D	ND	ND o. Illeg ...
	n	n	n	n	n	n	n	n	n	n
1	2	3	4	5	6	7	8	9	10	
2000	371	184	137	457	453	1.488	1.049	798	2.791	2.707
2001	301	158	117	380	380	1.422	1.010	747	2.837	2.774
2002	327	183	141	398	395	1.560	1.104	829	2.942	2.887
2003	307	183	153	332	328	1.572	1.112	808	3.060	3.008
2004	297	188	144	394	387	1.591	1.134	858	2.879	2.812

Tatverdächtige (TV) und Tatverdächtigenbelastungszahlen (TVBZ) bei verschied. Altersgruppen 2000 bis 2004

Jahr	Heranwachsende					Erwachsene				
	TV insgesamt	TVBZ				TV insgesamt	TVBZ			
		insgesamt	D	ND	ND o. Illeg ...		insgesamt	D	ND	ND o. Illeg ...
	n	n	n	n	n	n	n	n	n	n
1	2	3	4	5	6	7	8	9	10	
2000	774	682	533	1.553	1.420	1.313	49	33	163	131
2001	811	708	560	1.591	1.415	1.492	56	40	162	132
2002	841	743	546	1.968	1.841	1.496	56	39	170	142
2003	793	710	529	1.861	1.729	1.494	55	38	169	144
2004	805	731	549	1.912	1.796	1.416	52	37	154	127

Hinweis: ** = Tatverdächtige und Bevölkerung 8 Jahre und älter
*** = Kinder, 8 bis unter 14 Jahre

Städtevergleich 1995 bis 2004

Stadt: Hamburg

Delikt: "2100 Raub, räuber. Erpressung u. räuber. Angriff auf Kraftfahrer" (§§ 249-252, 255, 316a StGB)

Straftaten

Jahr	erfasste Fälle		Veränderung zum Vorjahr		Versuche (von Spalte 1)		aufgeklärte Fälle		Einwohner	Häufigkeitszahl
	n	n	%	n	%	n	%			
	1	2	3	4	5	6	7			
1995	5.787	1.060	22,4	880	15,2	1.868	32,3	1.705.872	339	
1996	5.983	196	3,4	844	14,1	2.013	33,6	1.707.901	350	
1997	6.517	534	8,9	988	15,2	2.410	37,0	1.707.986	382	
1998	5.631	-886	-13,6	1.112	19,7	2.130	37,8	1.704.731	330	
1999	5.399	-232	-4,1	1.024	19,0	2.042	37,8	1.700.089	318	
2000	5.945	546	10,1	1.137	19,1	2.204	37,1	1.704.735	349	
2001	5.279	-666	-11,2	1.009	19,1	1.983	37,6	1.715.392	308	
2002	4.564	-715	-13,5	821	18,0	1.711	37,5	1.726.363	264	
2003	4.424	-140	-3,1	828	18,7	1.656	37,4	1.728.806	256	
2004	4.120	-304	-6,9	785	19,1	1.557	37,8	1.734.083	238	

Tatverdächtige/Bevölkerung/Tatverdächtigenbelastungszahl 2000 bis 2004

Jahr	Tatverdächtige **				Bevölkerung **			Tatverdächtigenbelastungszahl **				Anteil Sp. 3 an Sp. 1
	insgesamt	davon:			insgesamt	davon:		insgesamt	davon:			
		D	ND	ND o. Illeg ...		D	ND		D	ND	ND o. Illeg ...	
	n	n	n	n	n	n	n	n	n	n	n	
1	2	3	4	5	6	7	8	9	10	11	12	
2000	2.458	1.352	1.106	1.038	1.581.762	1.345.550	236.212	155	100	468	439	45,0
2001	2.261	1.303	958	875	1.592.453	1.354.182	238.271	142	96	402	367	42,4
2002	1.979	1.153	826	752	1.603.354	1.366.666	236.688	123	84	349	318	41,7
2003	2.075	1.280	795	727	1.606.314	1.369.933	236.381	129	93	336	308	38,3
2004	2.047	1.260	787	718	1.611.624	1.375.920	235.704	127	92	334	305	38,4

Tatverdächtige (TV) und Tatverdächtigenbelastungszahlen (TVBZ) bei verschied. Altersgruppen 2000 bis 2004

Jahr	Kinder ***					Jugendliche				
	TV insgesamt	TVBZ				TV insgesamt	TVBZ			
		insgesamt	D	ND	ND o. Illeg ...		insgesamt	D	ND	ND o. Illeg ...
	n	n	n	n	n	n	n	n	n	n
1	2	3	4	5	6	7	8	9	10	
2000	255	274	192	575	575	915	1.560	1.058	3.361	3.290
2001	260	276	183	633	623	754	1.275	955	2.460	2.428
2002	176	187	123	444	423	673	1.118	796	2.385	2.377
2003	200	216	152	493	487	729	1.175	954	2.095	2.012
2004	177	194	162	344	331	728	1.155	884	2.323	2.264

Tatverdächtige (TV) und Tatverdächtigenbelastungszahlen (TVBZ) bei verschied. Altersgruppen 2000 bis 2004

Jahr	Heranwachsende					Erwachsene				
	TV insgesamt	TVBZ				TV insgesamt	TVBZ			
		insgesamt	D	ND	ND o. Illeg ...		insgesamt	D	ND	ND o. Illeg ...
	n	n	n	n	n	n	n	n	n	
1	2	3	4	5	6	7	8	9	10	
2000	452	894	664	1.652	1.567	836	61	39	192	166
2001	378	728	532	1.416	1.346	869	63	42	186	151
2002	320	618	436	1.595	1.484	810	58	41	163	133
2003	345	676	560	1.126	1.069	801	57	38	173	147
2004	346	680	517	1.360	1.278	796	57	39	162	136

Hinweis: ** = Tatverdächtige und Bevölkerung 8 Jahre und älter
*** = Kinder, 8 bis unter 14 Jahre

Städtevergleich 1995 bis 2004

Stadt: Frankfurt/M.

Delikt: "2100 Raub, räuber. Erpressung u. räuber. Angriff auf Kraftfahrer" (§§ 249-252, 255, 316a StGB)

Straftaten

Jahr	erfasste Fälle		Veränderung zum Vorjahr		Versuche (von Spalte 1)		aufgeklärte Fälle		Einwohner	Häufigkeitszahl
	n	n	%	n	%	n	%			
	1	2	3	4	5	6	7			
1995	2.079	314	17,8	315	15,2	697	33,5	652.412	319	
1996	1.970	-109	-5,2	282	14,3	639	32,4	650.055	303	
1997	1.968	-2	-0,1	334	17,0	591	30,0	647.304	304	
1998	1.741	-227	-11,5	278	16,0	626	36,0	643.469	271	
1999	1.901	160	9,2	322	16,9	666	35,0	643.857	295	
2000	1.330	-571	-30,0	241	18,1	579	43,5	643.821	207	
2001	1.246	-84	-6,3	216	17,3	456	36,6	646.550	193	
2002	1.252	6	0,5	228	18,2	516	41,2	641.076	195	
2003	1.457	205	16,4	212	14,6	510	35,0	643.726	226	
2004	1.333	-124	-8,5	245	18,4	526	39,5	643.432	207	

Tatverdächtige/Bevölkerung/Tatverdächtigenbelastungszahl 2000 bis 2004

Jahr	Tatverdächtige **				Bevölkerung **			Tatverdächtigenbelastungszahl **				Anteil Sp. 3 an Sp. 1
	insgesamt	davon:			insgesamt	davon:		insgesamt	davon:			
		D	ND	ND o. Illeg ...		D	ND		D	ND	ND o. Illeg ...	
	n	n	n	n	n	n	n	n	n	n	n	
1	2	3	4	5	6	7	8	9	10	11	12	
2000	738	264	474	414	599.621	458.559	141.062	123	58	336	293	64,2
2001	549	216	333	315	602.156	460.712	141.444	91	47	235	223	60,7
2002	655	273	382	366	596.146	463.303	132.843	110	59	288	276	58,3
2003	690	311	379	347	598.334	465.654	132.680	115	67	286	262	54,9
2004	738	326	412	385	597.295	466.115	131.180	124	70	314	293	55,8

Tatverdächtige (TV) und Tatverdächtigenbelastungszahlen (TVBZ) bei verschied. Altersgruppen 2000 bis 2004

Jahr	Kinder ***					Jugendliche				
	TV insgesamt	TVBZ				TV insgesamt	TVBZ			
		insgesamt	D	ND	ND o. Illeg ...		insgesamt	D	ND	ND o. Illeg ...
	n	n	n	n	n	n	n	n	n	n
1	2	3	4	5	6	7	8	9	10	
2000	28	89	45	200	200	154	758	392	1.628	1.511
2001	30	96	48	224	224	164	816	427	1.772	1.772
2002	32	103	35	301	301	168	826	479	1.712	1.712
2003	52	168	141	251	251	175	851	509	1.755	1.737
2004	25	81	43	203	203	220	1.051	609	2.291	2.255

Tatverdächtige (TV) und Tatverdächtigenbelastungszahlen (TVBZ) bei verschied. Altersgruppen 2000 bis 2004

Jahr	Heranwachsende					Erwachsene				
	TV insgesamt	TVBZ				TV insgesamt	TVBZ			
		insgesamt	D	ND	ND o. Illeg ...		insgesamt	D	ND	ND o. Illeg ...
	n	n	n	n	n	n	n	n	n	n
1	2	3	4	5	6	7	8	9	10	
2000	121	685	308	1.427	1.327	435	82	40	227	188
2001	77	428	310	682	682	278	52	26	142	127
2002	113	635	352	1.259	1.205	342	65	37	167	156
2003	93	535	403	842	708	370	70	37	190	169
2004	98	580	394	1.025	1.005	395	75	42	194	173

Hinweis: ** = Tatverdächtige und Bevölkerung 8 Jahre und älter
*** = Kinder, 8 bis unter 14 Jahre

Städtevergleich 1995 bis 2004

Stadt: Köln

Delikt: "2100 Raub, räuber. Erpressung u. räuber. Angriff auf Kraftfahrer" (§§ 249-252, 255, 316a StGB)

Straftaten

Jahr	erfasste Fälle		Veränderung zum Vorjahr		Versuche (von Spalte 1)		aufgeklärte Fälle		Einwohner	Häufigkeitszahl
	n	n	%	n	%	n	%			
	1	2	3	4	5	6	7			
1995	1.499	43	3,0	249	16,6	653	43,6	963.817	156	
1996	1.839	340	22,7	317	17,2	813	44,2	965.697	190	
1997	1.796	-43	-2,3	307	17,1	820	45,7	964.346	186	
1998	1.588	-208	-11,6	329	20,7	714	45,0	964.311	165	
1999	1.531	-57	-3,6	302	19,7	720	47,0	962.580	159	
2000	1.459	-72	-4,7	296	20,3	692	47,4	962.507	152	
2001	1.493	34	2,3	275	18,4	651	43,6	962.884	155	
2002	1.864	371	24,8	283	15,2	798	42,8	967.940	193	
2003	2.101	237	12,7	360	17,1	919	43,7	968.639	217	
2004	2.037	-64	-3,0	356	17,5	735	36,1	965.954	211	

Tatverdächtige/Bevölkerung/Tatverdächtigenbelastungszahl 2000 bis 2004

Jahr	Tatverdächtige **				Bevölkerung **			Tatverdächtigenbelastungszahl **				Anteil Sp. 3 an Sp. 1
	insgesamt	davon:			insgesamt	davon:		insgesamt	davon:			
		D	ND	ND o. Illeg ...		D	ND		D	ND	ND o. Illeg ...	
	n	n	n	n	n	n	n	n	n	n	n	
1	2	3	4	5	6	7	8	9	10	11	12	
2000	994	564	430	411	888.400	719.702	168.698	112	78	255	244	43,3
2001	859	470	389	360	889.412	723.112	166.300	97	65	234	216	45,3
2002	1.009	551	458	433	894.562	728.611	165.951	113	76	276	261	45,4
2003	1.060	595	465	441	895.967	732.550	163.417	118	81	285	270	43,9
2004	892	500	392	375	893.951	735.168	158.783	100	68	247	236	43,9

Tatverdächtige (TV) und Tatverdächtigenbelastungszahlen (TVBZ) bei verschied. Altersgruppen 2000 bis 2004

Jahr	Kinder ***					Jugendliche				
	TV insgesamt	TVBZ				TV insgesamt	TVBZ			
		insgesamt	D	ND	ND o. Illeg ...		insgesamt	D	ND	ND o. Illeg ...
	n	n	n	n	n	n	n	n	n	n
1	2	3	4	5	6	7	8	9	10	
2000	120	219	169	355	355	281	867	651	1.465	1.453
2001	85	154	115	262	262	262	803	607	1.366	1.366
2002	97	176	116	357	357	359	1.066	806	1.822	1.822
2003	110	203	116	476	476	365	1.047	870	1.580	1.569
2004	56	105	66	236	228	311	862	586	1.718	1.718

Tatverdächtige (TV) und Tatverdächtigenbelastungszahlen (TVBZ) bei verschied. Altersgruppen 2000 bis 2004

Jahr	Heranwachsende					Erwachsene				
	TV insgesamt	TVBZ				TV insgesamt	TVBZ			
		insgesamt	D	ND	ND o. Illeg ...		insgesamt	D	ND	ND o. Illeg ...
	n	n	n	n	n	n	n	n	n	n
1	2	3	4	5	6	7	8	9	10	
2000	162	589	465	864	782	431	56	40	130	122
2001	127	458	346	728	691	385	50	33	131	112
2002	151	555	377	1.016	990	402	52	35	129	112
2003	156	584	439	983	927	429	55	36	146	131
2004	146	549	435	882	823	379	49	35	116	107

Hinweis: ** = Tatverdächtige und Bevölkerung 8 Jahre und älter
*** = Kinder, 8 bis unter 14 Jahre

Städtevergleich 1995 bis 2004

Stadt: München

Delikt: "2100 Raub, räuber. Erpressung u. räuber. Angriff auf Kraftfahrer" (§§ 249-252, 255, 316a StGB)

Straftaten

Jahr	erfasste Fälle		Veränderung zum Vorjahr		Versuche (von Spalte 1)		aufgeklärte Fälle		Einwohner	Häufigkeitszahl
	n	n	%	n	%	n	%			
	1	2	3	4	5	6	7			
1995	1.140	9	0,8	223	19,6	641	56,2	1.244.676	92	
1996	1.089	-51	-4,5	248	22,8	557	51,1	1.236.370	88	
1997	1.250	161	14,8	284	22,7	685	54,8	1.225.809	102	
1998	1.142	-108	-8,6	275	24,1	664	58,1	1.205.923	95	
1999	824	-318	-27,8	195	23,7	459	55,7	1.188.897	69	
2000	855	31	3,8	204	23,9	469	54,9	1.194.560	72	
2001	802	-53	-6,2	183	22,8	446	55,6	1.210.223	66	
2002	819	17	2,1	179	21,9	447	54,6	1.227.958	67	
2003	887	68	8,3	214	24,1	491	55,4	1.234.692	72	
2004	818	-69	-7,8	155	18,9	410	50,1	1.247.873	66	

Tatverdächtige/Bevölkerung/Tatverdächtigenbelastungszahl 2000 bis 2004

Jahr	Tatverdächtige **				Bevölkerung **			Tatverdächtigenbelastungszahl **				Anteil Sp. 3 an Sp. 1
	insgesamt	davon:			insgesamt	davon:		insgesamt	davon:			
		D	ND	ND o. Illeg ...		D	ND		D	ND	ND o. Illeg ...	
	n	n	n	n	n	n	n	n	n	n	n	
1	2	3	4	5	6	7	8	9	10	11	12	
2000	602	282	320	0	1.178.771	921.948	256.823	51	31	125	0	53,2
2001	631	301	330	291	1.124.766	865.992	258.774	56	35	128	112	52,3
2002	595	265	330	306	1.141.085	859.663	281.422	52	31	117	109	55,5
2003	701	318	383	354	1.146.683	869.464	277.219	61	37	138	128	54,6
2004	541	271	270	244	1.158.565	872.336	286.229	47	31	94	85	49,9

Tatverdächtige (TV) und Tatverdächtigenbelastungszahlen (TVBZ) bei verschied. Altersgruppen 2000 bis 2004

Jahr	Kinder ***					Jugendliche				
	TV insgesamt	TVBZ				TV insgesamt	TVBZ			
		insgesamt	D	ND	ND o. Illeg ...		insgesamt	insgesamt	D	ND
	n	n	n	n	n	n	n	n	n	n
1	2	3	4	5	6	7	8	9	10	
2000	55	95	50	200	0	175	489	330	838	0
2001	54	92	53	186	186	167	466	259	925	916
2002	39	66	30	292	292	160	436	213	1.758	1.701
2003	48	82	45	181	181	201	532	327	970	970
2004	29	50	28	108	108	137	350	255	551	511

Tatverdächtige (TV) und Tatverdächtigenbelastungszahlen (TVBZ) bei verschied. Altersgruppen 2000 bis 2004

Jahr	Heranwachsende					Erwachsene				
	TV insgesamt	TVBZ				TV insgesamt	TVBZ			
		insgesamt	D	ND	ND o. Illeg ...		insgesamt	insgesamt	D	ND
	n	n	n	n	n	n	n	n	n	n
1	2	3	4	5	6	7	8	9	10	
2000	99	299	198	492	0	273	26	17	62	0
2001	98	287	255	350	299	312	31	20	70	56
2002	92	270	152	849	797	304	30	19	63	56
2003	95	280	226	382	374	357	35	21	81	69
2004	69	207	155	307	290	306	30	20	60	53

Hinweis: ** = Tatverdächtige und Bevölkerung 8 Jahre und älter

*** = Kinder, 8 bis unter 14 Jahre

Für München bis Jahr 2000 nur Nichtdeutsche einschließlich Illegale, Durchreisende/Touristen verfügbar.

Städtevergleich 1995 bis 2004

Stadt: Stuttgart

Delikt: "2100 Raub, räuber. Erpressung u. räuber. Angriff auf Kraftfahrer" (§§ 249-252, 255, 316a StGB)

Straftaten

Jahr	erfasste Fälle		Veränderung zum Vorjahr		Versuche (von Spalte 1)		aufgeklärte Fälle		Einwohner	Häufigkeitszahl
	n	n	%	n	%	n	%			
	1	2	3	4	5	6	7			
1995	674	-10	-1,5	126	18,7	294	43,6	588.482	115	
1996	704	30	4,5	140	19,9	293	41,6	585.604	120	
1997	877	173	24,6	187	21,3	386	44,0	585.540	150	
1998	620	-257	-29,3	127	20,5	238	38,4	585.274	106	
1999	603	-17	-2,7	125	20,7	264	43,8	581.961	104	
2000	602	-1	-0,2	132	21,9	329	54,7	582.443	103	
2001	484	-118	-19,6	117	24,2	271	56,0	583.874	83	
2002	472	-12	-2,5	84	17,8	223	47,2	587.152	80	
2003	462	-10	-2,1	109	23,6	213	46,1	588.477	79	
2004	473	11	2,4	111	23,5	301	63,6	589.161	80	

Tatverdächtige/Bevölkerung/Tatverdächtigenbelastungszahl 2000 bis 2004

Jahr	Tatverdächtige **				Bevölkerung **			Tatverdächtigenbelastungszahl **				Anteil Sp. 3 an Sp. 1
	insgesamt	davon:			insgesamt	davon:		insgesamt	davon:			
		D	ND	ND o. Illeg ...		D	ND		D	ND	ND o. Illeg ...	
	n	n	n	n	n	n	n	n	n	n	n	
1	2	3	4	5	6	7	8	9	10	11	12	
2000	356	170	186	174	540.988	411.398	129.590	66	41	144	134	52,2
2001	327	162	165	155	542.644	411.943	130.701	60	39	126	119	50,5
2002	304	158	146	129	545.887	413.350	132.537	56	38	110	97	48,0
2003	284	151	133	117	547.451	414.365	133.086	52	36	100	88	46,8
2004	365	188	177	157	548.237	415.548	132.689	67	45	133	118	48,5

Tatverdächtige (TV) und Tatverdächtigenbelastungszahlen (TVBZ) bei verschied. Altersgruppen 2000 bis 2004

Jahr	Kinder ***					Jugendliche				
	TV insgesamt	TVBZ				TV insgesamt	TVBZ			
		insgesamt	D	ND	ND o. Illeg ...		insgesamt	insgesamt	D	ND
	n	n	n	n	n	n	n	n	n	n
1	2	3	4	5	6	7	8	9	10	
2000	35	115	75	206	206	99	519	328	909	845
2001	16	52	28	109	109	54	282	145	579	579
2002	11	36	9	101	101	68	351	193	709	709
2003	18	59	32	129	129	52	260	222	347	331
2004	13	43	37	61	61	99	488	301	937	920

Tatverdächtige (TV) und Tatverdächtigenbelastungszahlen (TVBZ) bei verschied. Altersgruppen 2000 bis 2004

Jahr	Heranwachsende					Erwachsene				
	TV insgesamt	TVBZ				TV insgesamt	TVBZ			
		insgesamt	D	ND	ND o. Illeg ...		insgesamt	insgesamt	D	ND
	n	n	n	n	n	n	n	n	n	n
1	2	3	4	5	6	7	8	9	10	
2000	54	305	202	493	461	168	35	24	73	68
2001	46	259	180	412	379	211	44	32	87	79
2002	51	293	221	444	408	174	36	28	62	49
2003	42	246	188	375	357	172	36	25	72	59
2004	53	315	195	599	499	200	42	31	76	63

Hinweis: ** = Tatverdächtige und Bevölkerung 8 Jahre und älter
*** = Kinder, 8 bis unter 14 Jahre

Städtevergleich 1995 bis 2004

Stadt: Leipzig

Delikt: "2100 Raub, räuber. Erpressung u. räuber. Angriff auf Kraftfahrer" (§§ 249-252, 255, 316a StGB)

Straftaten

Jahr	erfasste Fälle	Veränderung zum Vorjahr		Versuche (von Spalte 1)		aufgeklärte Fälle		Einwohner	Häufigkeitszahl
	n	n	%	n	%	n	%	n	n
	1	2	3	4	5	6	7	8	9
1995	*	*	*	*	*	*	*	*	*
1996	*	*	*	*	*	*	*	*	*
1997	*	*	*	*	*	*	*	*	*
1998	*	*	*	*	*	*	*	*	*
1999	*	*	*	*	*	*	*	*	*
2000	*	*	*	*	*	*	*	*	*
2001	*	*	*	*	*	*	*	*	*
2002	*	*	*	*	*	*	*	*	*
2003	531	0	0,0	68	12,8	235	44,3	494.795	107
2004	553	22	4,1	69	12,5	259	46,8	497.531	111

Tatverdächtige/Bevölkerung/Tatverdächtigenbelastungszahl 2000 bis 2004

Jahr	Tatverdächtige **				Bevölkerung **			Tatverdächtigenbelastungszahl **				Anteil Sp. 3 an Sp. 1 %
	insgesamt	davon:			insgesamt	davon:		insgesamt	davon:			
		D	ND	ND o. Illeg ...		D	ND		D	ND	ND o. Illeg ...	
	n	n	n	n	n	n	n	n	n	n	n	
1	2	3	4	5	6	7	8	9	10	11	12	
2000	*	*	*	*	*	*	*	*	*	*	*	*
2001	*	*	*	*	*	*	*	*	*	*	*	*
2002	*	*	*	*	*	*	*	*	*	*	*	*
2003	305	270	35	28	468.516	438.935	29.581	65	62	118	95	11,5
2004	330	292	38	33	469.820	439.062	30.758	70	67	124	107	11,5

Tatverdächtige (TV) und Tatverdächtigenbelastungszahlen (TVBZ) bei verschied. Altersgruppen 2000 bis 2004

Jahr	Kinder ***					Jugendliche				
	TV insgesamt	TVBZ				TV insgesamt	TVBZ			
		insgesamt	D	ND	ND o. Illeg ...		insgesamt	insgesamt	D	ND
	n	n	n	n	n	n	n	n	n	n
1	2	3	4	5	6	7	8	9	10	
2000	*	*	*	*	*	*	*	*	*	*
2001	*	*	*	*	*	*	*	*	*	*
2002	*	*	*	*	*	*	*	*	*	*
2003	11	54	52	85	85	62	290	292	249	249
2004	24	134	143	0	0	86	410	402	597	477

Tatverdächtige (TV) und Tatverdächtigenbelastungszahlen (TVBZ) bei verschied. Altersgruppen 2000 bis 2004

Jahr	Heranwachsende					Erwachsene				
	TV insgesamt	TVBZ				TV insgesamt	TVBZ			
		insgesamt	D	ND	ND o. Illeg ...		insgesamt	insgesamt	D	ND
	n	n	n	n	n	n	n	n	n	n
1	2	3	4	5	6	7	8	9	10	
2000	*	*	*	*	*	*	*	*	*	*
2001	*	*	*	*	*	*	*	*	*	*
2002	*	*	*	*	*	*	*	*	*	*
2003	66	359	349	491	409	166	41	37	99	76
2004	73	397	395	428	342	147	36	31	102	91

Hinweis: * = Leipzig ab 2003 in den Städtevergleich aufgenommen.
** = Tatverdächtige und Bevölkerung 8 Jahre und älter
*** = Kinder, 8 bis unter 14 Jahre

Städtevergleich 1995 bis 2004

Stadt: Bremen

Delikt: "2100 Raub, räuber. Erpressung u. räuber. Angriff auf Kraftfahrer" (§§ 249-252, 255, 316a StGB)

Straftaten

Jahr	erfasste Fälle		Veränderung zum Vorjahr		Versuche (von Spalte 1)		aufgeklärte Fälle		Einwohner	Häufigkeitszahl
	n	n	%	n	%	n	%			
	1	2	3	4	5	6	7			
1995	1.144	120	11,7	182	15,9	403	35,2	549.182	208	
1996	1.412	268	23,4	254	18,0	532	37,7	549.357	257	
1997	1.626	214	15,2	305	18,8	636	39,1	548.826	296	
1998	1.427	-199	-12,2	246	17,2	656	46,0	546.968	261	
1999	1.315	-112	-7,8	231	17,6	551	41,9	543.279	242	
2000	1.490	175	13,3	250	16,8	597	40,1	540.330	276	
2001	1.385	-105	-7,0	266	19,2	585	42,2	539.403	257	
2002	1.385	0	0,0	233	16,8	527	38,1	540.834	256	
2003	1.384	-1	-0,1	225	16,3	540	39,0	542.987	255	
2004	1.479	95	6,9	247	16,7	550	37,2	544.853	271	

Tatverdächtige/Bevölkerung/Tatverdächtigenbelastungszahl 2000 bis 2004

Jahr	Tatverdächtige **				Bevölkerung **			Tatverdächtigenbelastungszahl **				Anteil Sp. 3 an Sp. 1
	insgesamt	davon:			insgesamt	davon:		insgesamt	davon:			
		D	ND	ND o. Illeg ...		D	ND		D	ND	ND o. Illeg ...	
	n	n	n	n	n	n	n	n	n	n	n	
1	2	3	4	5	6	7	8	9	10	11	12	
2000	744	416	328	325	500.951	442.441	58.510	149	94	561	555	44,1
2001	701	381	320	312	500.545	441.187	59.358	140	86	539	526	45,6
2002	673	361	312	306	502.288	441.051	61.237	134	82	509	500	46,4
2003	656	359	297	294	504.620	441.211	63.409	130	81	468	464	45,3
2004	647	374	273	270	507.045	441.844	65.201	128	85	419	414	42,2

Tatverdächtige (TV) und Tatverdächtigenbelastungszahlen (TVBZ) bei verschied. Altersgruppen 2000 bis 2004

Jahr	Kinder ***					Jugendliche				
	TV insgesamt	TVBZ				TV insgesamt	TVBZ			
		insgesamt	D	ND	ND o. Illeg ...		insgesamt	insgesamt	D	ND
	n	n	n	n	n	n	n	n	n	n
1	2	3	4	5	6	7	8	9	10	
2000	89	295	168	904	904	253	1.308	763	4.032	4.032
2001	87	286	163	890	890	233	1.209	678	3.599	3.599
2002	62	205	135	547	547	201	1.029	632	2.809	2.809
2003	60	200	128	561	561	211	1.042	618	3.003	2.976
2004	52	175	97	558	558	214	1.033	608	3.170	3.170

Tatverdächtige (TV) und Tatverdächtigenbelastungszahlen (TVBZ) bei verschied. Altersgruppen 2000 bis 2004

Jahr	Heranwachsende					Erwachsene				
	TV insgesamt	TVBZ				TV insgesamt	TVBZ			
		insgesamt	D	ND	ND o. Illeg ...		insgesamt	insgesamt	D	ND
	n	n	n	n	n	n	n	n	n	n
1	2	3	4	5	6	7	8	9	10	
2000	119	722	516	1.683	1.614	283	65	47	216	214
2001	117	693	417	1.985	1.951	264	61	45	187	172
2002	121	714	475	1.802	1.802	289	66	41	261	248
2003	100	594	382	1.481	1.451	285	65	45	219	217
2004	84	503	367	1.054	1.054	297	67	51	189	183

Hinweis: ** = Tatverdächtige und Bevölkerung 8 Jahre und älter
*** = Kinder, 8 bis unter 14 Jahre

Städtevergleich

1995 bis 2004

Delikt: "2110 Raub, räuber. Erpressung auf Geldinstitute u. Poststellen"

Häufigkeitszahlen (HZ)

Jahr	Häufigkeitszahlen							
	Berlin	Hamb.	Frankf.	Köln	Münch.	Stuttg.	Leipzig	Brem.
	n	n	n	n	n	n	n	n
	1	2	3	4	5	6	7	8
1995	2	2	4	2	2	0	*	0
1996	3	2	4	1	3	3	*	1
1997	2	2	4	1	2	3	*	1
1998	2	2	2	2	2	1	*	2
1999	2	2	5	2	1	2	*	2
2000	1	2	5	1	1	1	*	1
2001	1	2	4	2	2	3	*	0
2002	2	2	3	1	1	1	*	2
2003	2	1	3	1	0	2	0	1
2004	1	1	3	1	1	1	0	1

Häufigkeitszahlen 2004

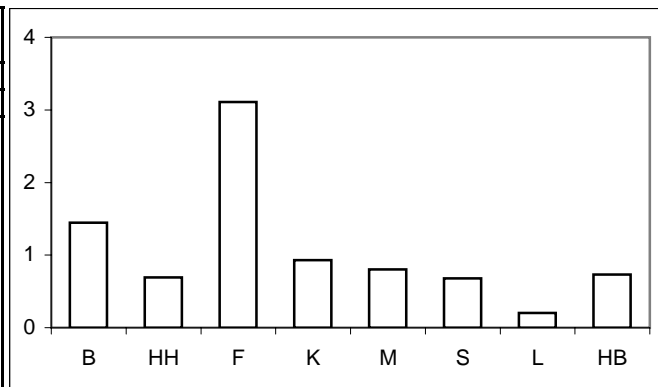

Aufklärungsquoten (AQ)

Jahr	Aufklärungsquoten							
	Berlin	Hamb.	Frankf.	Köln	Münch.	Stuttg.	Leipzig	Brem.
	%	%	%	%	%	%	%	%
	1	2	3	4	5	6	7	8
1995	42,2	64,7	92,9	53,3	44,0	100,0	*	0,0
1996	45,6	56,7	82,1	36,4	64,5	53,3	*	80,0
1997	43,5	32,3	50,0	85,7	31,8	20,0	*	83,3
1998	54,8	63,2	38,5	71,4	153,6	16,7	*	88,9
1999	83,6	48,6	59,4	45,0	33,3	30,0	*	66,7
2000	115,6	81,5	83,9	90,9	35,3	140,0	*	33,3
2001	73,9	5,3	69,2	52,6	64,0	100,0	*	0,0
2002	70,7	60,5	36,4	54,5	81,3	66,7	*	63,6
2003	90,4	42,1	150,0	54,5	66,7	63,6	0,0	60,0
2004	83,7	91,7	70,0	11,1	50,0	200,0	100,0	50,0

Aufklärungsquoten 2004

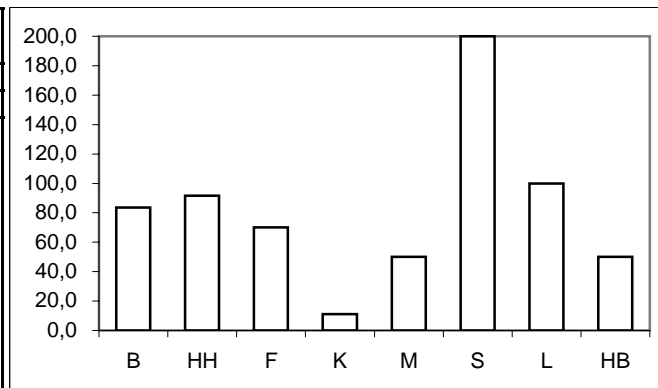

Tatverdächtigen- und Bevölkerungsanteile Nichtdeutscher an -insgesamt-

Anteile der ND TV an TV -insgesamt-									Anteile der ND Bevölkerung an Bevölkerung -insgesamt-								
Jahr	Berlin	Hamb.	Frankf.	Köln	Münch.	Stuttg.	Leipzig	Brem.	Jahr	Berlin	Hamb.	Frankf.	Köln	Münch.	Stuttg.	Leipzig	Brem.
	%	%	%	%	%	%	%	%		%	%	%	%	%	%	%	%
	1	2	3	4	5	6	7	8		1	2	3	4	5	6	7	8
1995	0,0	25,0	22,2	25,0	33,3	0,0	*	0,0	1995	11,8	14,0	26,0	17,2	23,8	23,9	*	12,1
1996	26,7	0,0	37,5	50,0	54,5	0,0	*	66,7	1996	12,3	15,3	25,6	17,5	24,2	24,0	*	12,1
1997	19,2	10,0	64,7	33,3	25,0	0,0	*	20,0	1997	12,5	14,7	24,9	18,9	23,5	24,2	*	12,0
1998	15,6	15,8	55,6	35,7	6,7	0,0	*	25,0	1998	12,5	14,8	24,3	18,9	23,1	24,2	*	12,2
1999	26,7	0,0	64,0	12,5	50,0	33,3	*	16,7	1999	12,6	14,7	23,9	19,0	22,1	23,9	*	11,8
2000	40,9	50,0	69,6	50,0	33,3	40,0	*	33,3	2000	12,7	14,9	23,5	19,0	21,8	24,0	*	11,7
2001	15,0	50,0	75,0	85,0	70,0	58,3	*	0,0	2001	12,9	15,0	23,5	18,7	23,0	24,1	*	11,9
2002	20,0	69,2	75,0	38,5	62,5	50,0	*	85,7	2002	13,1	14,8	22,3	18,6	24,7	24,3	*	12,2
2003	14,3	37,5	73,3	66,7	80,0	66,7	0,0	75,0	2003	13,3	14,7	22,2	18,2	24,2	24,3	6,3	12,6
2004	41,2	63,6	40,0	100,0	66,7	88,9	0,0	0,0	2004	13,5	14,6	22,0	17,8	24,7	24,2	6,5	12,9

Anteile der nichtdeutschen Tatverdächtigen an Tatverdächtigen -insgesamt- 2004

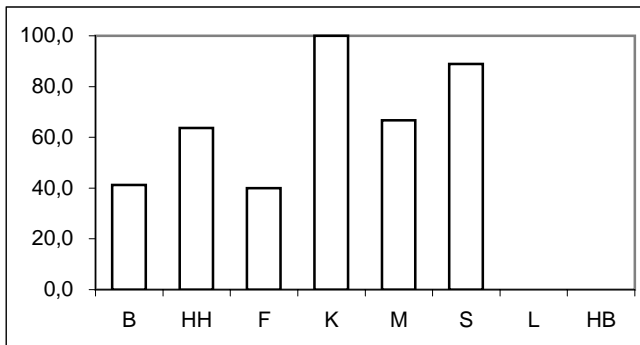

Anteile der nichtdeutschen Bevölkerung an Bevölkerung -insgesamt- 2004

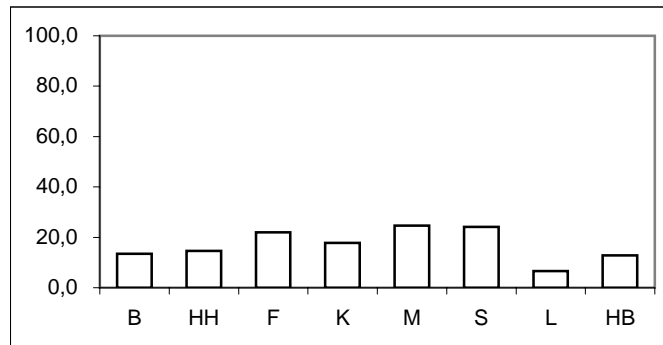

* = Leipzig ab 2003 in den Städtevergleich aufgenommen.

Städtevergleich 1995 bis 2004

Delikt: "2110 Raub, räuber. Erpressung auf Geldinstitute u. Poststellen"

Tatverdächtigenbelastungszahlen (TVBZ) von Tatverdächtigen -insgesamt-

Jahr	Insgesamt (TVBZ)							
	Berlin	Hamb.	Frankf.	Köln	Münch.	Stuttg.	Leipzig	Brem.
	n	n	n	n	n	n	n	n
	1	2	3	4	5	6	7	8
1995	1	1	3	1	1	0	*	0
1996	1	1	4	0	1	1	*	1
1997	1	1	3	1	1	1	*	1
1998	1	1	2	2	1	0	*	2
1999	1	1	4	1	0	1	*	1
2000	1	1	4	1	0	1	*	1
2001	1	0	2	2	1	2	*	0
2002	1	1	1	1	1	1	*	1
2003	1	0	5	1	0	2	0	1
2004	1	1	2	0	1	2	0	0

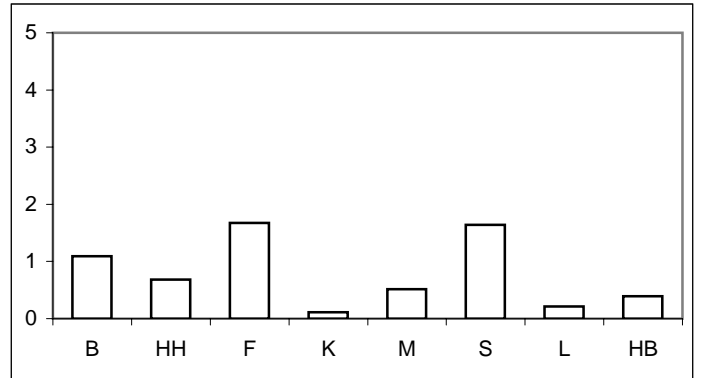

Tatverdächtigenbelastungszahlen deutscher und nichtdeutscher Tatverdächtiger (TVBZ)

Jahr	Deutsche (TVBZ)								Jahr	Nichtdeutsche (TVBZ)							
	Berlin	Hamb.	Frankf.	Köln	Münch.	Stuttg.	Leipzig	Brem.		Berlin	Hamb.	Frankf.	Köln	Münch.	Stuttg.	Leipzig	Brem.
	n	n	n	n	n	n	n	n		n	n	n	n	n	n	n	n
	1	2	3	4	5	6	7	8		1	2	3	4	5	6	7	8
1995	1	1	3	1	1	0	*	0	1995	0	2	3	1	1	0	*	0
1996	1	1	3	0	1	1	*	0	1996	3	0	6	1	2	0	*	3
1997	1	1	1	1	1	1	*	1	1997	1	0	7	2	1	0	*	2
1998	1	1	1	1	2	0	*	1	1998	1	1	3	3	0	0	*	3
1999	1	1	2	1	0	0	*	1	1999	3	0	11	1	1	1	*	2
2000	0	0	2	1	0	1	*	0	2000	2	2	11	3	0	2	*	2
2001	1	0	1	0	0	1	*	0	2001	1	0	6	10	3	5	*	0
2002	1	0	0	1	1	0	*	0	2002	1	4	5	3	4	2	*	10
2003	1	0	2	0	0	1	0	0	2003	1	1	17	2	1	5	0	5
2004	1	0	1	0	0	0	0	0	2004	3	3	3	1	1	6	0	0

Deutsche (TVBZ) 2004

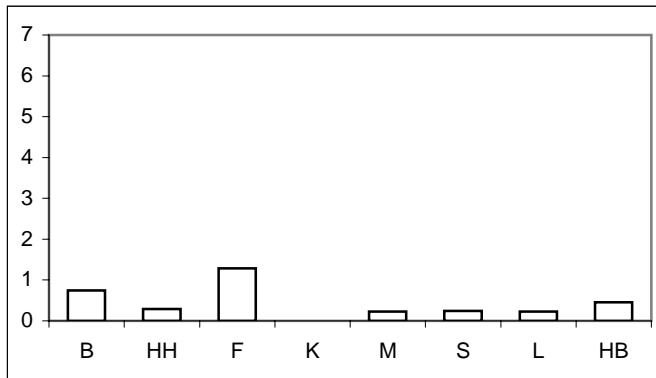

Nichtdeutsche (TVBZ) 2004

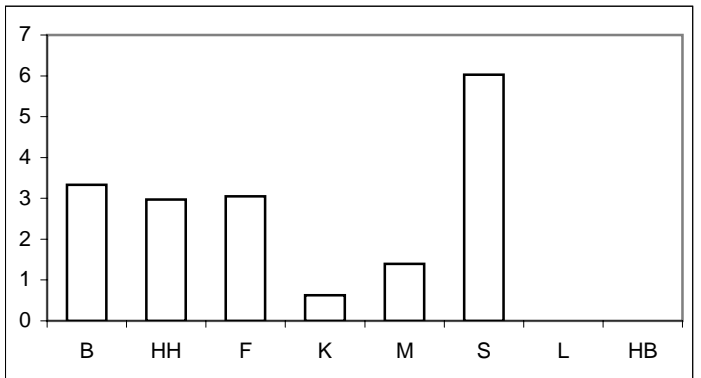

* = Leipzig ab 2003 in den Städtevergleich aufgenommen.

Städtevergleich 1995 bis 2004

Delikt: "2110 Raub, räuber. Erpressung auf Geldinstitute u. Poststellen"

Tatverdächtigenbelastungszahlen deutscher und nichtdeutscher Tatverdächtiger (TVBZ), hier: Kinder
nach Altersgruppen 2000 bis 2004
(Nichtdeutsche Tatverdächtige ohne Illegale, Touristen und Durchreisende)

Jahr	Berlin		Hamburg		Frankfurt/M.		Köln		München		Stuttgart		Leipzig		Bremen		Kinder
	D	ND o. Illeg.	D	ND o. Illeg.	D	ND o. Illeg.	D	ND o. Illeg.	D	ND o. Illeg.	D	ND o. Illeg.	D	ND o. Illeg.	D	ND o. Illeg.	
	n	n	n	n	n	n	n	n	n	n	n	n	n	n	n	n	
	1	2	3	4	5	6	7	8	9	10	11	12	13	14	15	16	
2000	0	0	0	0	0	0	0	0	0	0	0	0	*	*	0	0	
2001	0	0	0	0	0	0	0	0	0	0	0	0	*	*	0	0	
2002	0	0	0	0	0	0	0	0	0	0	0	0	*	*	0	0	
2003	0	0	0	0	0	0	0	0	0	0	0	0	0	0	0	0	
2004	0	0	0	0	0	0	0	0	0	0	0	0	0	0	0	0	

Deutsche Kinder (TVBZ)

2004

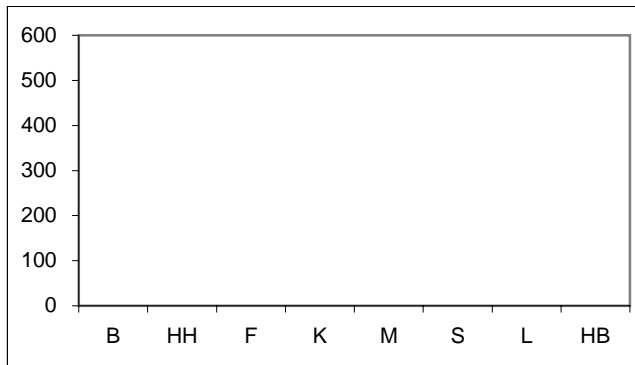

Nichtdeutsche Kinder (TVBZ)

2004

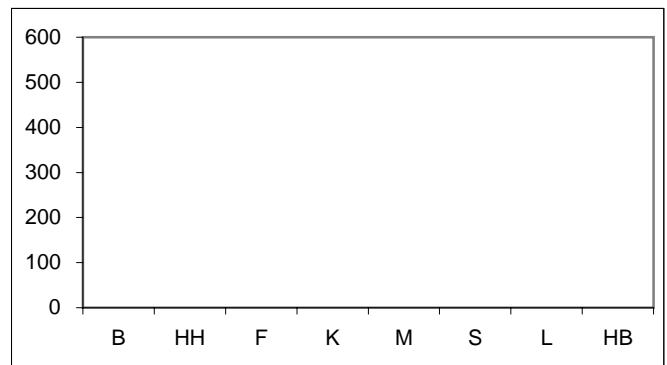

Tatverdächtigenbelastungszahlen deutscher und nichtdeutscher Tatverdächtiger (TVBZ), hier: Jugendliche
nach Altersgruppen 2000 bis 2004
(Nichtdeutsche Tatverdächtige ohne Illegale, Touristen und Durchreisende)

Jahr	Berlin		Hamburg		Frankfurt/M.		Köln		München		Stuttgart		Leipzig		Bremen		Jugendliche
	D	ND o. Illeg.	D	ND o. Illeg.	D	ND o. Illeg.	D	ND o. Illeg.	D	ND o. Illeg.	D	ND o. Illeg.	D	ND o. Illeg.	D	ND o. Illeg.	
	n	n	n	n	n	n	n	n	n	n	n	n	n	n	n	n	
	1	2	3	4	5	6	7	8	9	10	11	12	13	14	15	16	
2000	0	0	0	0	7	33	0	0	0	0	0	0	*	*	0	31	
2001	0	0	0	0	0	0	0	0	0	0	0	0	*	*	0	0	
2002	0	5	0	0	0	0	0	0	3	0	0	0	*	*	0	28	
2003	1	0	0	17	13	18	0	0	0	0	0	0	0	0	0	0	
2004	1	10	0	0	0	0	0	0	0	0	0	0	0	0	0	0	

Deutsche Jugendliche (TVBZ)

2004

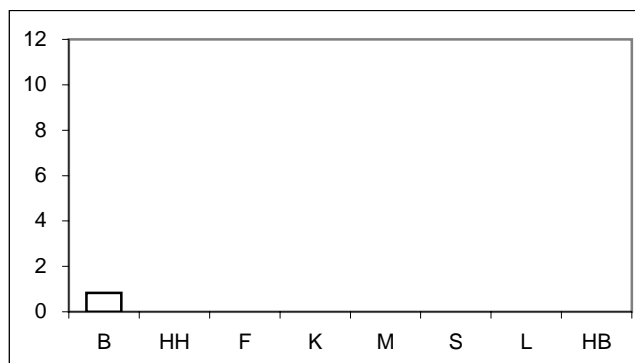

Nichtdeutsche Jugendliche (TVBZ)

2004

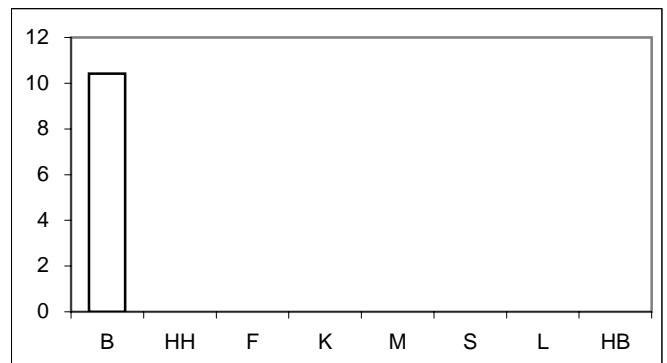

Für München bis Jahr 2000 nur Nichtdeutsche einschließlich Illegale, Durchreisende/Touristen verfügbar.

* = Leipzig ab 2003 in den Städtevergleich aufgenommen.

Städtevergleich 1995 bis 2004

Delikt: "2110 Raub, räuber. Erpressung auf Geldinstitute u. Poststellen"

Tatverdächtigenbelastungszahlen deutscher und nichtdeutscher Tatverdächtiger (TVBZ), hier: Heranwachsende
nach Altersgruppen 2000 bis 2004
(Nichtdeutsche Tatverdächtige ohne Illegale, Touristen und Durchreisende)

Jahr	Berlin		Hamburg		Frankfurt/M.		Köln		München		Stuttgart		Leipzig		Bremen		Heranwachsende
	D	ND o. Illeg.	D	ND o. Illeg.	D	ND o. Illeg.	D	ND o. Illeg.	D	ND o. Illeg.	D	ND o. Illeg.	D	ND o. Illeg.	D	ND o. Illeg.	
	n	n	n	n	n	n	n	n	n	n	n	n	n	n	n	n	
	1	2	3	4	5	6	7	8	9	10	11	12	13	14	13	14	
2000	0	0	0	0	0	17	11	0	0	0	0	0	*	*	7	0	
2001	1	0	0	0	16	35	0	0	0	0	0	0	*	*	0	0	
2002	1	6	0	0	0	18	0	13	0	17	0	0	*	*	0	33	
2003	4	0	0	0	8	0	0	14	0	0	0	0	0	0	0	31	
2004	0	14	2	30	0	0	0	0	0	0	0	40	0	0	0	0	

Deutsche Heranwachsende (TVBZ) 2004

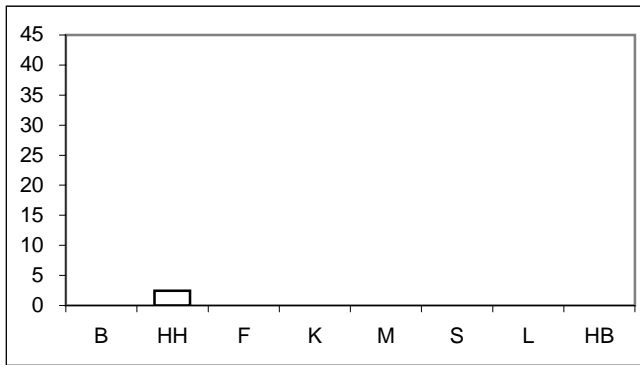

Nichtdeutsche Heranwachsende (TVBZ) 2004

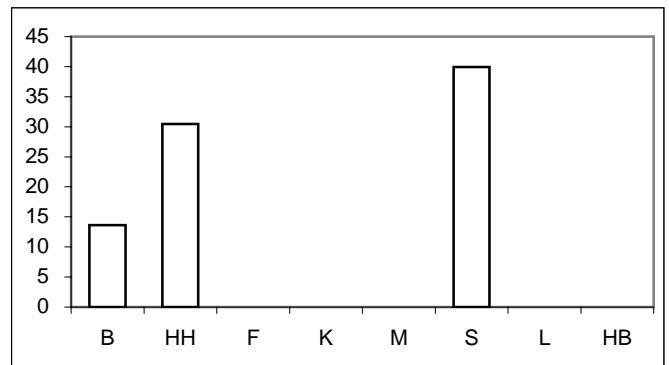

Tatverdächtigenbelastungszahlen deutscher und nichtdeutscher Tatverdächtiger (TVBZ), hier: Erwachsene
nach Altersgruppen 2000 bis 2004
(Nichtdeutsche Tatverdächtige ohne Illegale, Touristen und Durchreisende)

Jahr	Berlin		Hamburg		Frankfurt/M.		Köln		München		Stuttgart		Leipzig		Bremen		Erwachsene
	D	ND o. Illeg.	D	ND o. Illeg.	D	ND o. Illeg.	D	ND o. Illeg.	D	ND o. Illeg.	D	ND o. Illeg.	D	ND o. Illeg.	D	ND o. Illeg.	
	n	n	n	n	n	n	n	n	n	n	n	n	n	n	n	n	
	1	2	3	4	5	6	7	8	9	10	11	12	13	14	13	14	
2000	1	1	0	2	1	9	0	4	0	0	1	2	*	*	0	0	
2001	1	1	0	1	0	6	0	1	0	0	1	1	*	*	0	0	
2002	1	1	0	1	0	4	1	2	1	3	1	1	*	*	0	6	
2003	1	1	0	0	1	7	0	0	0	0	1	3	0	0	0	4	
2004	1	2	0	2	1	4	0	1	0	2	0	2	0	0	1	0	

Deutsche Erwachsene (TVBZ) 2004

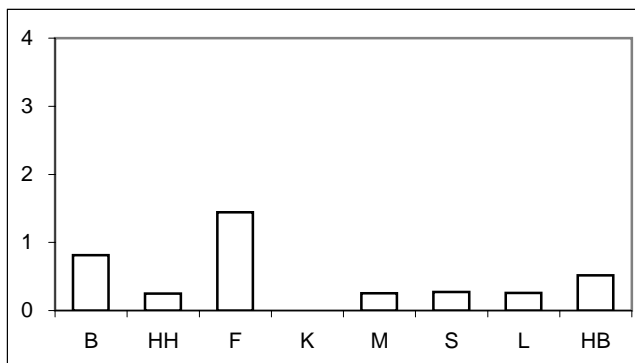

Nichtdeutsche Erwachsene (TVBZ) 2004

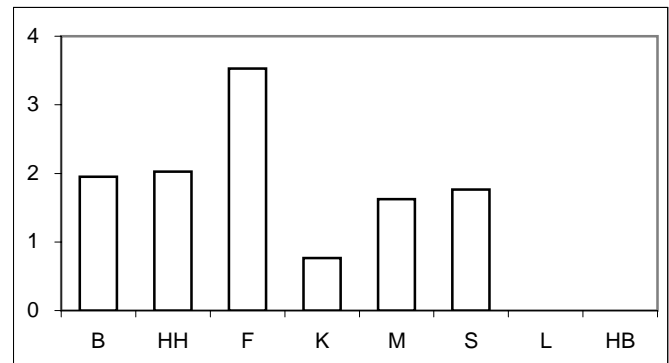

Für München bis Jahr 2000 nur Nichtdeutsche einschließlich Illegale, Durchreisende/Touristen verfügbar.

* = Leipzig ab 2003 in den Städtevergleich aufgenommen.

Städtevergleich 1995 bis 2004

Stadt: Berlin

Delikt: "2110 Raub, räuber. Erpressung auf Geldinstitute u. Poststellen"

Straftaten

Jahr	erfasste Fälle		Veränderung zum Vorjahr		Versuche (von Spalte 1)		aufgeklärte Fälle		Einwohner	Häufigkeitszahl
	n	n	%	n	%	n	%			
	1	2	3	4	5	6	7			
1995	64	-41	-39,0	10	15,6	27	42,2	3.472.009	2	
1996	90	26	40,6	19	21,1	41	45,6	3.471.418	3	
1997	69	-21	-23,3	6	8,7	30	43,5	3.458.763	2	
1998	62	-7	-10,1	14	22,6	34	54,8	3.425.759	2	
1999	67	5	8,1	17	25,4	56	83,6	3.398.822	2	
2000	32	-35	-52,2	5	15,6	37	115,6	3.386.667	1	
2001	23	-9	-28,1	3	13,0	17	73,9	3.382.169	1	
2002	58	35	152,2	5	8,6	41	70,7	3.388.434	2	
2003	52	-6	-10,3	11	21,2	47	90,4	3.392.425	2	
2004	49	-3	-5,8	15	30,6	41	83,7	3.388.477	1	

Tatverdächtige/Bevölkerung/Tatverdächtigenbelastungszahl 2000 bis 2004

Jahr	Tatverdächtige **				Bevölkerung **			Tatverdächtigenbelastungszahl **				Anteil Sp. 3 an Sp. 1
	insgesamt	davon:			insgesamt	davon:		insgesamt	davon:			
		D	ND	ND o. Illeg ...		D	ND		D	ND	ND o. Illeg ...	
	n	n	n	n	n	n	n	n	n	n	n	
1	2	3	4	5	6	7	8	9	10	11	12	
2000	22	13	9	4	3.116.752	2.721.393	395.359	1	0	2	1	40,9
2001	20	17	3	3	3.115.585	2.713.862	401.723	1	1	1	1	15,0
2002	25	20	5	5	3.117.055	2.707.971	409.084	1	1	1	1	20,0
2003	28	24	4	4	3.113.101	2.698.841	414.260	1	1	1	1	14,3
2004	34	20	14	11	3.108.577	2.688.196	420.381	1	1	3	3	41,2

Tatverdächtige (TV) und Tatverdächtigenbelastungszahlen (TVBZ) bei verschied. Altersgruppen 2000 bis 2004

Jahr	Kinder ***					Jugendliche				
	TV insgesamt	TVBZ				TV insgesamt	TVBZ			
		insgesamt	D	ND	ND o. Illeg ...		insgesamt	D	ND	ND o. Illeg ...
	n	n	n	n	n	n	n	n	n	n
1	2	3	4	5	6	7	8	9	10	
2000	0	0	0	0	0	0	0	0	0	0
2001	0	0	0	0	0	0	0	0	0	0
2002	0	0	0	0	0	1	1	0	5	5
2003	0	0	0	0	0	1	1	1	0	0
2004	0	0	0	0	0	3	2	1	10	10

Tatverdächtige (TV) und Tatverdächtigenbelastungszahlen (TVBZ) bei verschied. Altersgruppen 2000 bis 2004

Jahr	Heranwachsende					Erwachsene				
	TV insgesamt	TVBZ				TV insgesamt	TVBZ			
		insgesamt	D	ND	ND o. Illeg ...		insgesamt	D	ND	ND o. Illeg ...
	n	n	n	n	n	n	n	n	n	n
1	2	3	4	5	6	7	8	9	10	
2000	1	1	0	6	0	21	1	1	2	1
2001	1	1	1	0	0	19	1	1	1	1
2002	2	2	1	6	6	22	1	1	1	1
2003	4	4	4	0	0	23	1	1	1	1
2004	2	2	0	14	14	29	1	1	3	2

Hinweis: ** = Tatverdächtige und Bevölkerung 8 Jahre und älter
*** = Kinder, 8 bis unter 14 Jahre

Städtevergleich 1995 bis 2004

Stadt: Hamburg

Delikt: "2110 Raub, räuber. Erpressung auf Geldinstitute u. Poststellen"

Straftaten

Jahr	erfasste Fälle		Veränderung zum Vorjahr		Versuche (von Spalte 1)		aufgeklärte Fälle		Einwohner	Häufigkeitszahl
	n		n	%	n	%	n	%		
	1	2	3	4	5	6	7	8		
1995	34	23	209,1	6	17,6	22	64,7	1.705.872	2	
1996	30	-4	-11,8	2	6,7	17	56,7	1.707.901	2	
1997	31	1	3,3	5	16,1	10	32,3	1.707.986	2	
1998	38	7	22,6	5	13,2	24	63,2	1.704.731	2	
1999	35	-3	-7,9	7	20,0	17	48,6	1.700.089	2	
2000	27	-8	-22,9	2	7,4	22	81,5	1.704.735	2	
2001	38	11	40,7	11	28,9	2	5,3	1.715.392	2	
2002	43	5	13,2	4	9,3	26	60,5	1.726.363	2	
2003	19	-24	-55,8	2	10,5	8	42,1	1.728.806	1	
2004	12	-7	-36,8	2	16,7	11	91,7	1.734.083	1	

Tatverdächtige/Bevölkerung/Tatverdächtigenbelastungszahl 2000 bis 2004

Jahr	Tatverdächtige **				Bevölkerung **			Tatverdächtigenbelastungszahl **				Anteil Sp. 3 an Sp. 1
	insgesamt	davon:			insgesamt	davon:		insgesamt	davon:			
		D	ND	ND o. Illeg ...		D	ND		D	ND	ND o. Illeg ...	
	n	n	n	n	n	n	n	n	n	n	n	
1	2	3	4	5	6	7	8	9	10	11	12	
2000	8	4	4	3	1.581.762	1.345.550	236.212	1	0	2	1	50,0
2001	2	1	1	1	1.592.453	1.354.182	238.271	0	0	0	0	50,0
2002	13	4	9	1	1.603.354	1.366.666	236.688	1	0	4	0	69,2
2003	8	5	3	2	1.606.314	1.369.933	236.381	0	0	1	1	37,5
2004	11	4	7	7	1.611.624	1.375.920	235.704	1	0	3	3	63,6

Tatverdächtige (TV) und Tatverdächtigenbelastungszahlen (TVBZ) bei verschied. Altersgruppen 2000 bis 2004

Jahr	Kinder ***					Jugendliche				
	TV insgesamt	TVBZ				TV insgesamt	TVBZ			
		insgesamt	D	ND	ND o. Illeg ...		insgesamt	D	ND	ND o. Illeg ...
	n	n	n	n	n	n	n	n	n	n
1	2	3	4	5	6	7	8	9	10	
2000	0	0	0	0	0	0	0	0	0	0
2001	0	0	0	0	0	0	0	0	0	0
2002	0	0	0	0	0	0	0	0	0	0
2003	0	0	0	0	0	2	3	0	17	17
2004	0	0	0	0	0	0	0	0	0	0

Tatverdächtige (TV) und Tatverdächtigenbelastungszahlen (TVBZ) bei verschied. Altersgruppen 2000 bis 2004

Jahr	Heranwachsende					Erwachsene				
	TV insgesamt	TVBZ				TV insgesamt	TVBZ			
		insgesamt	D	ND	ND o. Illeg ...		insgesamt	D	ND	ND o. Illeg ...
	n	n	n	n	n	n	n	n	n	n
1	2	3	4	5	6	7	8	9	10	
2000	0	0	0	0	0	8	1	0	2	2
2001	0	0	0	0	0	2	0	0	1	1
2002	0	0	0	0	0	13	1	0	5	1
2003	0	0	0	0	0	6	0	0	1	0
2004	4	8	2	30	30	7	0	0	2	2

Hinweis: ** = Tatverdächtige und Bevölkerung 8 Jahre und älter
*** = Kinder, 8 bis unter 14 Jahre

Städtevergleich 1995 bis 2004

Stadt: Frankfurt/M.

Delikt: "2110 Raub, räuber. Erpressung auf Geldinstitute u. Poststellen"

Straftaten

Jahr	erfasste Fälle		Veränderung zum Vorjahr		Versuche (von Spalte 1)		aufgeklärte Fälle		Einwohner	Häufigkeitszahl
	n		n	%	n	%	n	%		
	1	2	3	4	5	6	7	8		
1995	28	13	86,7	4	14,3	26	92,9	652.412	4	
1996	28	0	0,0	6	21,4	23	82,1	650.055	4	
1997	28	0	0,0	8	28,6	14	50,0	647.304	4	
1998	13	-15	-53,6	3	23,1	5	38,5	643.469	2	
1999	32	19	146,2	5	15,6	19	59,4	643.857	5	
2000	31	-1	-3,1	8	25,8	26	83,9	643.821	5	
2001	26	-5	-16,1	9	34,6	18	69,2	646.550	4	
2002	22	-4	-15,4	4	18,2	8	36,4	641.076	3	
2003	18	-4	-18,2	4	22,2	27	150,0	643.726	3	
2004	20	2	11,1	4	20,0	14	70,0	643.432	3	

Tatverdächtige/Bevölkerung/Tatverdächtigenbelastungszahl 2000 bis 2004

Jahr	Tatverdächtige **				Bevölkerung **			Tatverdächtigenbelastungszahl **				Anteil Sp. 3 an Sp. 1
	insgesamt	davon:			insgesamt	davon:		insgesamt	davon:			
		D	ND	ND o. Illeg ...		D	ND		D	ND	ND o. Illeg ...	
	n	n	n	n	n	n	n	n	n	n	n	
1	2	3	4	5	6	7	8	9	10	11	12	
2000	23	7	16	14	599.621	458.559	141.062	4	2	11	10	69,6
2001	12	3	9	9	602.156	460.712	141.444	2	1	6	6	75,0
2002	8	2	6	6	596.146	463.303	132.843	1	0	5	5	75,0
2003	30	8	22	9	598.334	465.654	132.680	5	2	17	7	73,3
2004	10	6	4	4	597.295	466.115	131.180	2	1	3	3	40,0

Tatverdächtige (TV) und Tatverdächtigenbelastungszahlen (TVBZ) bei verschied. Altersgruppen 2000 bis 2004

Jahr	Kinder ***					Jugendliche				
	TV insgesamt	TVBZ				TV insgesamt	TVBZ			
		insgesamt	D	ND	ND o. Illeg ...		insgesamt	insgesamt	D	ND
	n	n	n	n	n	n	n	n	n	n
1	2	3	4	5	6	7	8	9	10	
2000	0	0	0	0	0	3	15	7	33	33
2001	0	0	0	0	0	0	0	0	0	0
2002	0	0	0	0	0	0	0	0	0	0
2003	0	0	0	0	0	3	15	13	18	18
2004	0	0	0	0	0	0	0	0	0	0

Tatverdächtige (TV) und Tatverdächtigenbelastungszahlen (TVBZ) bei verschied. Altersgruppen 2000 bis 2004

Jahr	Heranwachsende					Erwachsene				
	TV insgesamt	TVBZ				TV insgesamt	TVBZ			
		insgesamt	D	ND	ND o. Illeg ...		insgesamt	insgesamt	D	ND
	n	n	n	n	n	n	n	n	n	n
1	2	3	4	5	6	7	8	9	10	
2000	1	6	0	17	17	19	4	1	11	9
2001	4	22	16	35	35	8	2	0	6	6
2002	1	6	0	18	18	7	1	0	4	4
2003	4	23	8	57	0	23	4	1	16	7
2004	0	0	0	0	0	10	2	1	4	4

Hinweis: ** = Tatverdächtige und Bevölkerung 8 Jahre und älter
*** = Kinder, 8 bis unter 14 Jahre

Städtevergleich 1995 bis 2004

Stadt: Köln

Delikt: "2110 Raub, räuber. Erpressung auf Geldinstitute u. Poststellen"

Straftaten

Jahr	erfasste Fälle		Veränderung zum Vorjahr		Versuche (von Spalte 1)		aufgeklärte Fälle		Einwohner	Häufigkeitszahl
	n		n	%	n	%	n	%		
	1	2	3	4	5	6	7	8		
1995	15	2	15,4	6	40,0	8	53,3	963.817	2	
1996	11	-4	-26,7	2	18,2	4	36,4	965.697	1	
1997	14	3	27,3	4	28,6	12	85,7	964.346	1	
1998	21	7	50,0	3	14,3	15	71,4	964.311	2	
1999	20	-1	-4,8	3	15,0	9	45,0	962.580	2	
2000	11	-9	-45,0	5	45,5	10	90,9	962.507	1	
2001	19	8	72,7	6	31,6	10	52,6	962.884	2	
2002	11	-8	-42,1	3	27,3	6	54,5	967.940	1	
2003	11	0	0,0	2	18,2	6	54,5	968.639	1	
2004	9	-2	-18,2	0	0,0	1	11,1	965.954	1	

Tatverdächtige/Bevölkerung/Tatverdächtigenbelastungszahl 2000 bis 2004

Jahr	Tatverdächtige **				Bevölkerung **			Tatverdächtigenbelastungszahl **				Anteil Sp. 3 an Sp. 1
	insgesamt	davon:			insgesamt	davon:		insgesamt	davon:			
		D	ND	ND o. Illeg ...		D	ND		D	ND	ND o. Illeg ...	
	n	n	n	n	n	n	n	n	n	n	n	
1	2	3	4	5	6	7	8	9	10	11	12	
2000	10	5	5	5	888.400	719.702	168.698	1	1	3	3	50,0
2001	20	3	17	1	889.412	723.112	166.300	2	0	10	1	85,0
2002	13	8	5	4	894.562	728.611	165.951	1	1	3	2	38,5
2003	6	2	4	1	895.967	732.550	163.417	1	0	2	1	66,7
2004	1	0	1	1	893.951	735.168	158.783	0	0	1	1	100,0

Tatverdächtige (TV) und Tatverdächtigenbelastungszahlen (TVBZ) bei verschied. Altersgruppen 2000 bis 2004

Jahr	Kinder ***					Jugendliche				
	TV insgesamt	TVBZ				TV insgesamt	TVBZ			
		insgesamt	D	ND	ND o. Illeg ...		insgesamt	insgesamt	D	ND
	n	n	n	n	n	n	n	n	n	n
1	2	3	4	5	6	7	8	9	10	
2000	0	0	0	0	0	0	0	0	0	0
2001	0	0	0	0	0	0	0	0	0	0
2002	0	0	0	0	0	0	0	0	0	0
2003	0	0	0	0	0	0	0	0	0	0
2004	0	0	0	0	0	0	0	0	0	0

Tatverdächtige (TV) und Tatverdächtigenbelastungszahlen (TVBZ) bei verschied. Altersgruppen 2000 bis 2004

Jahr	Heranwachsende					Erwachsene				
	TV insgesamt	TVBZ				TV insgesamt	TVBZ			
		insgesamt	D	ND	ND o. Illeg ...		insgesamt	insgesamt	D	ND
	n	n	n	n	n	n	n	n	n	n
1	2	3	4	5	6	7	8	9	10	
2000	2	7	11	0	0	8	1	0	4	4
2001	2	7	0	25	0	18	2	0	11	1
2002	1	4	0	13	13	12	2	1	3	2
2003	1	4	0	14	14	5	1	0	2	0
2004	0	0	0	0	0	1	0	0	1	1

Hinweis: ** = Tatverdächtige und Bevölkerung 8 Jahre und älter
*** = Kinder, 8 bis unter 14 Jahre

Städtevergleich 1995 bis 2004

Stadt: München

Delikt: "2110 Raub, räuber. Erpressung auf Geldinstitute u. Poststellen"

Straftaten

Jahr	erfasste Fälle		Veränderung zum Vorjahr		Versuche (von Spalte 1)		aufgeklärte Fälle		Einwohner	Häufigkeitszahl
	n		n	%	n	%	n	%		
	1	2	3	4	5	6	7	8		
1995	25	-7	-21,9	3	12,0	11	44,0	1.244.676	2	
1996	31	6	24,0	6	19,4	20	64,5	1.236.370	3	
1997	22	-9	-29,0	5	22,7	7	31,8	1.225.809	2	
1998	28	6	27,3	5	17,9	43	153,6	1.205.923	2	
1999	9	-19	-67,9	1	11,1	3	33,3	1.188.897	1	
2000	17	8	88,9	5	29,4	6	35,3	1.194.560	1	
2001	25	8	47,1	8	32,0	16	64,0	1.210.223	2	
2002	16	-9	-36,0	7	43,8	13	81,3	1.227.958	1	
2003	3	-13	-81,3	1	33,3	2	66,7	1.234.692	0	
2004	10	7	233,3	1	10,0	5	50,0	1.247.873	1	

Tatverdächtige/Bevölkerung/Tatverdächtigenbelastungszahl 2000 bis 2004

Jahr	Tatverdächtige **				Bevölkerung **			Tatverdächtigenbelastungszahl **				Anteil Sp. 3 an Sp. 1
	insgesamt	davon:			insgesamt	davon:		insgesamt	davon:			
		D	ND	ND o. Illeg ...		D	ND		D	ND	ND o. Illeg ...	
	n	n	n	n	n	n	n	n	n	n	n	
1	2	3	4	5	6	7	8	9	10	11	12	
2000	3	2	1	0	1.178.771	921.948	256.823	0	0	0	0	33,3
2001	10	3	7	1	1.124.766	865.992	258.774	1	0	3	0	70,0
2002	16	6	10	9	1.141.085	859.663	281.422	1	1	4	3	62,5
2003	5	1	4	0	1.146.683	869.464	277.219	0	0	1	0	80,0
2004	6	2	4	4	1.158.565	872.336	286.229	1	0	1	1	66,7

Tatverdächtige (TV) und Tatverdächtigenbelastungszahlen (TVBZ) bei verschied. Altersgruppen 2000 bis 2004

Jahr	Kinder ***					Jugendliche				
	TV insgesamt	TVBZ				TV insgesamt	TVBZ			
		insgesamt	D	ND	ND o. Illeg ...		insgesamt	insgesamt	D	ND
	n	n	n	n	n	n	n	n	n	n
1	2	3	4	5	6	7	8	9	10	
2000	0	0	0	0	0	0	0	0	0	0
2001	0	0	0	0	0	0	0	0	0	0
2002	0	0	0	0	0	1	3	3	0	0
2003	0	0	0	0	0	0	0	0	0	0
2004	0	0	0	0	0	0	0	0	0	0

Tatverdächtige (TV) und Tatverdächtigenbelastungszahlen (TVBZ) bei verschied. Altersgruppen 2000 bis 2004

Jahr	Heranwachsende					Erwachsene				
	TV insgesamt	TVBZ				TV insgesamt	TVBZ			
		insgesamt	D	ND	ND o. Illeg ...		insgesamt	insgesamt	D	ND
	n	n	n	n	n	n	n	n	n	n
1	2	3	4	5	6	7	8	9	10	
2000	0	0	0	0	0	3	0	0	0	0
2001	1	3	0	9	0	9	1	0	3	0
2002	1	3	0	17	17	14	1	1	3	3
2003	1	3	0	8	0	4	0	0	1	0
2004	0	0	0	0	0	6	1	0	2	2

Hinweis: ** = Tatverdächtige und Bevölkerung 8 Jahre und älter

*** = Kinder, 8 bis unter 14 Jahre

Für München bis Jahr 2000 nur Nichtdeutsche einschließlich Illegale, Durchreisende/Touristen verfügbar.

Städtevergleich 1995 bis 2004

Stadt: Stuttgart

Delikt: "2110 Raub, räuber. Erpressung auf Geldinstitute u. Poststellen"

Straftaten

Jahr	erfasste Fälle		Veränderung zum Vorjahr		Versuche (von Spalte 1)		aufgeklärte Fälle		Einwohner	Häufigkeitszahl
	n		n	%	n	%	n	%		
	1	2	3	4	5	6	7	8		
1995	1	-3	-75,0	0	0,0	1	100,0	588.482	0	
1996	15	14	1400,0	5	33,3	8	53,3	585.604	3	
1997	15	0	0,0	7	46,7	3	20,0	585.540	3	
1998	6	-9	-60,0	1	16,7	1	16,7	585.274	1	
1999	10	4	66,7	3	30,0	3	30,0	581.961	2	
2000	5	-5	-50,0	3	60,0	7	140,0	582.443	1	
2001	15	10	200,0	6	40,0	15	100,0	583.874	3	
2002	6	-9	-60,0	3	50,0	4	66,7	587.152	1	
2003	11	5	83,3	2	18,2	7	63,6	588.477	2	
2004	4	-7	-63,6	0	0,0	8	200,0	589.161	1	

Tatverdächtige/Bevölkerung/Tatverdächtigenbelastungszahl 2000 bis 2004

Jahr	Tatverdächtige **				Bevölkerung **			Tatverdächtigenbelastungszahl **				Anteil Sp. 3 an Sp. 1
	insgesamt	davon:			insgesamt	davon:		insgesamt	davon:			
		D	ND	ND o. Illeg ...		D	ND		D	ND	ND o. Illeg ...	
	n	n	n	n	n	n	n	n	n	n	n	
1	2	3	4	5	6	7	8	9	10	11	12	
2000	5	3	2	2	540.988	411.398	129.590	1	1	2	2	40,0
2001	12	5	7	1	542.644	411.943	130.701	2	1	5	1	58,3
2002	4	2	2	1	545.887	413.350	132.537	1	0	2	1	50,0
2003	9	3	6	3	547.451	414.365	133.086	2	1	5	2	66,7
2004	9	1	8	4	548.237	415.548	132.689	2	0	6	3	88,9

Tatverdächtige (TV) und Tatverdächtigenbelastungszahlen (TVBZ) bei verschied. Altersgruppen 2000 bis 2004

Jahr	Kinder ***					Jugendliche				
	TV insgesamt	TVBZ				TV insgesamt	TVBZ			
		insgesamt	D	ND	ND o. Illeg ...		insgesamt	insgesamt	D	ND
	n	n	n	n	n	n	n	n	n	n
1	2	3	4	5	6	7	8	9	10	
2000	0	0	0	0	0	0	0	0	0	0
2001	0	0	0	0	0	0	0	0	0	0
2002	0	0	0	0	0	0	0	0	0	0
2003	0	0	0	0	0	0	0	0	0	0
2004	0	0	0	0	0	0	0	0	0	0

Tatverdächtige (TV) und Tatverdächtigenbelastungszahlen (TVBZ) bei verschied. Altersgruppen 2000 bis 2004

Jahr	Heranwachsende					Erwachsene				
	TV insgesamt	TVBZ				TV insgesamt	TVBZ			
		insgesamt	D	ND	ND o. Illeg ...		insgesamt	insgesamt	D	ND
	n	n	n	n	n	n	n	n	n	n
1	2	3	4	5	6	7	8	9	10	
2000	0	0	0	0	0	5	1	1	2	2
2001	1	6	0	16	0	11	2	1	5	1
2002	0	0	0	0	0	4	1	1	2	1
2003	0	0	0	0	0	9	2	1	5	3
2004	4	24	0	80	40	5	1	0	4	2

Hinweis: ** = Tatverdächtige und Bevölkerung 8 Jahre und älter
*** = Kinder, 8 bis unter 14 Jahre

Städtevergleich 1995 bis 2004

Stadt: Leipzig

Delikt: "2110 Raub, räuber. Erpressung auf Geldinstitute u. Poststellen"

Straftaten

Jahr	erfasste Fälle		Veränderung zum Vorjahr		Versuche (von Spalte 1)		aufgeklärte Fälle		Einwohner	Häufigkeitszahl
	n	n	%	n	%	n	%			
	1	2	3	4	5	6	7			
1995	*	*	*	*	*	*	*	*	*	*
1996	*	*	*	*	*	*	*	*	*	*
1997	*	*	*	*	*	*	*	*	*	*
1998	*	*	*	*	*	*	*	*	*	*
1999	*	*	*	*	*	*	*	*	*	*
2000	*	*	*	*	*	*	*	*	*	*
2001	*	*	*	*	*	*	*	*	*	*
2002	*	*	*	*	*	*	*	*	*	*
2003	1	0	0,0	0	0,0	0	0,0	494.795	0	0
2004	1	0	0,0	1	100,0	1	100,0	497.531	0	0

Tatverdächtige/Bevölkerung/Tatverdächtigenbelastungszahl 2000 bis 2004

Jahr	Tatverdächtige **				Bevölkerung **			Tatverdächtigenbelastungszahl **				Anteil Sp. 3 an Sp. 1
	insgesamt	davon:			insgesamt	davon:		insgesamt	davon:			
		D	ND	ND o. Illeg ...		D	ND		D	ND	ND o. Illeg ...	
	n	n	n	n	n	n	n	n	n	n	n	
1	2	3	4	5	6	7	8	9	10	11	12	
2000	*	*	*	*	*	*	*	*	*	*	*	*
2001	*	*	*	*	*	*	*	*	*	*	*	*
2002	*	*	*	*	*	*	*	*	*	*	*	*
2003	0	0	0	0	468.516	438.935	29.581	0	0	0	0	0,0
2004	1	1	0	0	469.820	439.062	30.758	0	0	0	0	0,0

Tatverdächtige (TV) und Tatverdächtigenbelastungszahlen (TVBZ) bei verschied. Altersgruppen 2000 bis 2004

Jahr	Kinder ***					Jugendliche				
	TV insgesamt	TVBZ				TV insgesamt	TVBZ			
		insgesamt	D	ND	ND o. Illeg ...		insgesamt	D	ND	ND o. Illeg ...
	n	n	n	n	n	n	n	n	n	n
1	2	3	4	5	6	7	8	9	10	
2000	*	*	*	*	*	*	*	*	*	*
2001	*	*	*	*	*	*	*	*	*	*
2002	*	*	*	*	*	*	*	*	*	*
2003	0	0	0	0	0	0	0	0	0	0
2004	0	0	0	0	0	0	0	0	0	0

Tatverdächtige (TV) und Tatverdächtigenbelastungszahlen (TVBZ) bei verschied. Altersgruppen 2000 bis 2004

Jahr	Heranwachsende					Erwachsene				
	TV insgesamt	TVBZ				TV insgesamt	TVBZ			
		insgesamt	D	ND	ND o. Illeg ...		insgesamt	D	ND	ND o. Illeg ...
	n	n	n	n	n	n	n	n	n	
1	2	3	4	5	6	7	8	9	10	
2000	*	*	*	*	*	*	*	*	*	*
2001	*	*	*	*	*	*	*	*	*	*
2002	*	*	*	*	*	*	*	*	*	*
2003	0	0	0	0	0	0	0	0	0	0
2004	0	0	0	0	0	1	0	0	0	0

Hinweis: * = Leipzig ab 2003 in den Städtevergleich aufgenommen.
 ** = Tatverdächtige und Bevölkerung 8 Jahre und älter
 *** = Kinder, 8 bis unter 14 Jahre

Städtevergleich 1995 bis 2004

Stadt: Bremen

Delikt: "2110 Raub, räuber. Erpressung auf Geldinstitute u. Poststellen"

Straftaten

Jahr	erfasste Fälle		Veränderung zum Vorjahr		Versuche (von Spalte 1)		aufgeklärte Fälle		Einwohner	Häufigkeitszahl
	n		n	%	n	%	n	%		
	1	2	3	4	5	6	7	8		
1995	1	-11	-91,7	1	100,0	0		549.182	0	
1996	5	4	400,0	1	20,0	4	80,0	549.357	1	
1997	6	1	20,0	0	0,0	5	83,3	548.826	1	
1998	9	3	50,0	2	22,2	8	88,9	546.968	2	
1999	9	0	0,0	3	33,3	6	66,7	543.279	2	
2000	6	-3	-33,3	2	33,3	2	33,3	540.330	1	
2001	2	-4	-66,7	0	0,0	0		539.403	0	
2002	11	9	450,0	3	27,3	7	63,6	540.834	2	
2003	5	-6	-54,5	0	0,0	3	60,0	542.987	1	
2004	4	-1	-20,0	2	50,0	2	50,0	544.853	1	

Tatverdächtige/Bevölkerung/Tatverdächtigenbelastungszahl 2000 bis 2004

Jahr	Tatverdächtige **				Bevölkerung **			Tatverdächtigenbelastungszahl **				Anteil Sp. 3 an Sp. 1
	insgesamt	davon:			insgesamt	davon:		insgesamt	davon:			
		D	ND	ND o. Illeg ...		D	ND		D	ND	ND o. Illeg ...	
	n	n	n	n	n	n	n	n	n	n	n	
1	2	3	4	5	6	7	8	9	10	11	12	
2000	3	2	1	1	500.951	442.441	58.510	1	0	2	2	33,3
2001	0	0	0	0	500.545	441.187	59.358	0	0	0	0	
2002	7	1	6	5	502.288	441.051	61.237	1	0	10	8	85,7
2003	4	1	3	3	504.620	441.211	63.409	1	0	5	5	75,0
2004	2	2	0	0	507.045	441.844	65.201	0	0	0	0	

Tatverdächtige (TV) und Tatverdächtigenbelastungszahlen (TVBZ) bei verschied. Altersgruppen 2000 bis 2004

Jahr	Kinder ***					Jugendliche				
	TV insgesamt	TVBZ				TV insgesamt	TVBZ			
		insgesamt	D	ND	ND o. Illeg ...		insgesamt	D	ND	ND o. Illeg ...
	n	n	n	n	n	n	n	n	n	n
1	2	3	4	5	6	7	8	9	10	
2000	0	0	0	0	0	1	5	0	31	31
2001	0	0	0	0	0	0	0	0	0	0
2002	0	0	0	0	0	1	5	0	28	28
2003	0	0	0	0	0	0	0	0	0	0
2004	0	0	0	0	0	0	0	0	0	0

Tatverdächtige (TV) und Tatverdächtigenbelastungszahlen (TVBZ) bei verschied. Altersgruppen 2000 bis 2004

Jahr	Heranwachsende					Erwachsene				
	TV insgesamt	TVBZ				TV insgesamt	TVBZ			
		insgesamt	D	ND	ND o. Illeg ...		insgesamt	D	ND	ND o. Illeg ...
	n	n	n	n	n	n	n	n	n	n
1	2	3	4	5	6	7	8	9	10	
2000	1	6	7	0	0	1	0	0	0	0
2001	0	0	0	0	0	0	0	0	0	0
2002	1	6	0	33	33	5	1	0	8	6
2003	1	6	0	31	31	3	1	0	4	4
2004	0	0	0	0	0	2	0	1	0	0

Hinweis: ** = Tatverdächtige und Bevölkerung 8 Jahre und älter
*** = Kinder, 8 bis unter 14 Jahre

Städtevergleich

1995 bis 2004

Delikt: "2120 Raub, räuber. Erpressung auf sonst. Zahlstellen u. Geschäfte"

Häufigkeitszahlen (HZ)

Jahr	Häufigkeitszahlen							
	Berlin	Hamb.	Frankf.	Köln	Münch.	Stuttg.	Leipzig	Brem.
	n	n	n	n	n	n	n	n
	1	2	3	4	5	6	7	8
1995	15	17	18	12	9	5	*	15
1996	16	22	17	14	6	5	*	19
1997	19	26	17	15	8	4	*	27
1998	25	19	18	13	8	5	*	16
1999	25	17	16	12	6	10	*	18
2000	23	16	13	10	5	4	*	17
2001	20	16	14	14	5	3	*	16
2002	19	13	10	20	6	3	*	30
2003	19	13	12	17	3	6	11	30
2004	16	16	8	16	7	5	8	20

Häufigkeitszahlen 2004

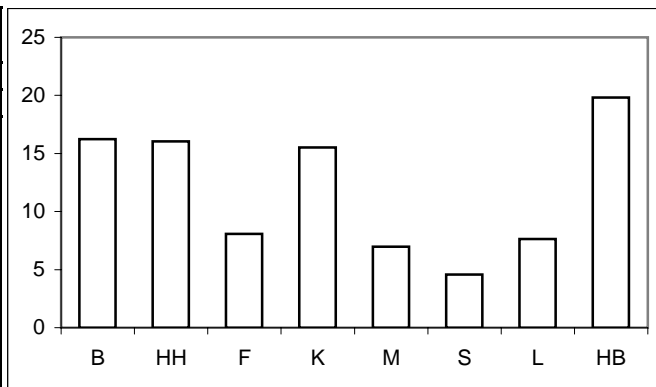

Aufklärungsquoten (AQ)

Jahr	Aufklärungsquoten							
	Berlin	Hamb.	Frankf.	Köln	Münch.	Stuttg.	Leipzig	Brem.
	%	%	%	%	%	%	%	%
	1	2	3	4	5	6	7	8
1995	32,6	35,6	30,8	31,6	62,0	41,9	*	38,8
1996	30,2	39,5	41,6	59,0	62,2	46,9	*	44,1
1997	31,4	33,6	23,4	38,9	68,3	47,6	*	28,8
1998	28,3	36,1	41,0	33,1	62,6	46,7	*	38,4
1999	33,6	28,1	29,5	40,7	53,0	40,7	*	46,0
2000	29,2	28,0	34,5	40,6	89,1	65,2	*	42,9
2001	33,8	31,3	26,1	45,5	42,4	60,0	*	38,6
2002	43,6	27,5	24,2	33,2	46,8	45,0	*	36,3
2003	49,4	42,0	30,8	44,3	42,9	30,3	51,9	42,7
2004	43,5	41,0	48,1	44,0	50,6	96,3	71,1	41,7

Aufklärungsquoten 2004

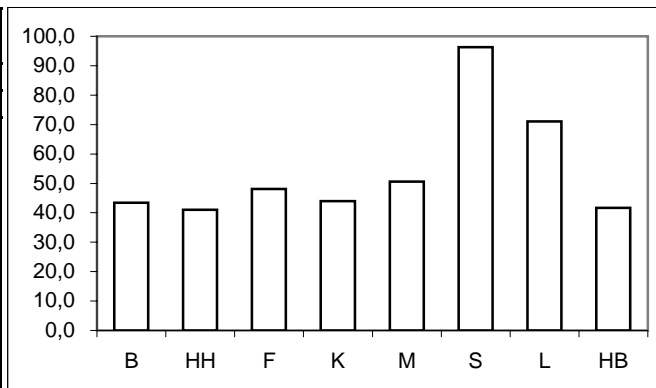

Tatverdächtigen- und Bevölkerungsanteile Nichtdeutscher an -insgesamt-

Anteile der ND TV an TV -insgesamt-									Anteile der ND Bevölkerung an Bevölkerung -insgesamt-								
Jahr	Berlin	Hamb.	Frankf.	Köln	Münch.	Stuttg.	Leipzig	Brem.	Jahr	Berlin	Hamb.	Frankf.	Köln	Münch.	Stuttg.	Leipzig	Brem.
	%	%	%	%	%	%	%	%		%	%	%	%	%	%	%	%
	1	2	3	4	5	6	7	8		1	2	3	4	5	6	7	8
1995	47,5	44,7	51,2	37,5	36,2	31,6	*	27,5	1995	11,8	14,0	26,0	17,2	23,8	23,9	*	12,1
1996	49,8	46,1	47,6	32,4	27,6	27,3	*	23,4	1996	12,3	15,3	25,6	17,5	24,2	24,0	*	12,1
1997	58,8	48,1	63,2	39,3	59,4	30,0	*	43,9	1997	12,5	14,7	24,9	18,9	23,5	24,2	*	12,0
1998	55,6	49,4	61,4	62,5	49,2	64,3	*	47,7	1998	12,5	14,8	24,3	18,9	23,1	24,2	*	12,2
1999	49,8	47,4	59,6	45,8	59,5	30,4	*	52,9	1999	12,6	14,7	23,9	19,0	22,1	23,9	*	11,8
2000	56,1	55,2	72,2	25,5	44,4	65,0	*	58,5	2000	12,7	14,9	23,5	19,0	21,8	24,0	*	11,7
2001	42,5	34,7	55,2	38,8	32,1	35,7	*	52,4	2001	12,9	15,0	23,5	18,7	23,0	24,1	*	11,9
2002	53,5	43,5	54,5	50,8	42,4	64,7	*	57,3	2002	13,1	14,8	22,3	18,6	24,7	24,3	*	12,2
2003	45,1	45,3	67,9	46,9	30,0	36,4	17,1	53,7	2003	13,3	14,7	22,2	18,2	24,2	24,3	6,3	12,6
2004	50,8	44,3	70,2	28,6	50,0	47,4	14,7	45,5	2004	13,5	14,6	22,0	17,8	24,7	24,2	6,5	12,9

Anteile der nichtdeutschen Tatverdächtigen an Tatverdächtigen -insgesamt- 2004

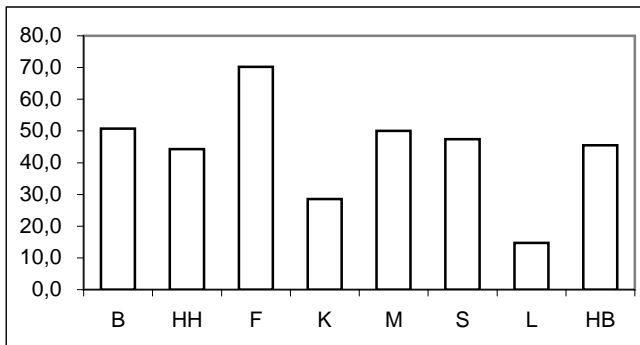

Anteile der nichtdeutschen Bevölkerung an Bevölkerung -insgesamt- 2004

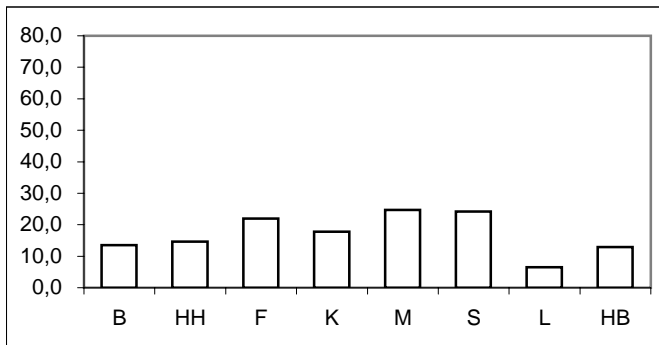

* = Leipzig ab 2003 in den Städtevergleich aufgenommen.

Städtevergleich 1995 bis 2004

Delikt: "2120 Raub, räuber. Erpressung auf sonst. Zahlstellen u. Geschäfte"

Tatverdächtigenbelastungszahlen (TVBZ) von Tatverdächtigen -insgesamt-

Jahr	Insgesamt (TVBZ)							
	Berlin	Hamb.	Frankf.	Köln	Münch.	Stuttg.	Leipzig	Brem.
	n	n	n	n	n	n	n	n
	1	2	3	4	5	6	7	8
1995	8	6	7	6	4	3	*	8
1996	6	6	7	8	5	4	*	9
1997	8	7	6	7	6	2	*	8
1998	8	5	10	7	6	3	*	8
1999	10	5	8	8	4	4	*	10
2000	9	4	6	6	3	4	*	11
2001	9	5	5	10	2	3	*	8
2002	10	4	4	7	3	3	*	15
2003	11	7	5	9	2	2	7	13
2004	10	8	8	9	4	3	7	11

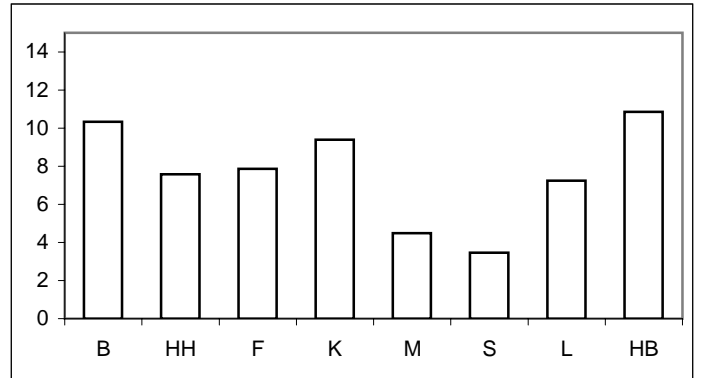

Tatverdächtigenbelastungszahlen deutscher und nichtdeutscher Tatverdächtiger (TVBZ)

Jahr	Deutsche (TVBZ)								Jahr	Nichtdeutsche (TVBZ)							
	Berlin	Hamb.	Frankf.	Köln	Münch.	Stuttg.	Leipzig	Brem.		Berlin	Hamb.	Frankf.	Köln	Münch.	Stuttg.	Leipzig	Brem.
	n	n	n	n	n	n	n	n		n	n	n	n	n	n	n	n
	1	2	3	4	5	6	7	8		1	2	3	4	5	6	7	8
1995	4	4	5	5	3	3	*	6	1995	30	19	14	13	6	5	*	18
1996	4	4	5	7	5	4	*	8	1996	26	17	13	15	6	5	*	18
1997	4	4	3	5	3	2	*	5	1997	38	22	16	14	15	2	*	29
1998	4	3	5	3	4	1	*	5	1998	37	18	24	24	12	7	*	33
1999	6	3	4	5	2	4	*	5	1999	40	16	20	20	10	5	*	45
2000	5	2	2	5	2	2	*	5	2000	40	14	18	8	6	10	*	53
2001	6	4	3	7	2	2	*	5	2001	30	11	11	20	3	4	*	37
2002	5	3	2	4	2	1	*	7	2002	42	11	9	20	5	8	*	70
2003	7	4	2	6	2	2	7	7	2003	36	20	14	23	2	3	20	57
2004	6	5	3	8	3	2	7	7	2004	39	23	25	15	9	7	16	38

Deutsche (TVBZ) 2004

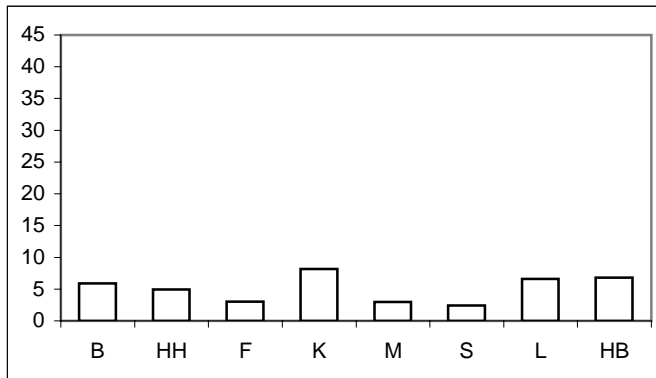

Nichtdeutsche (TVBZ) 2004

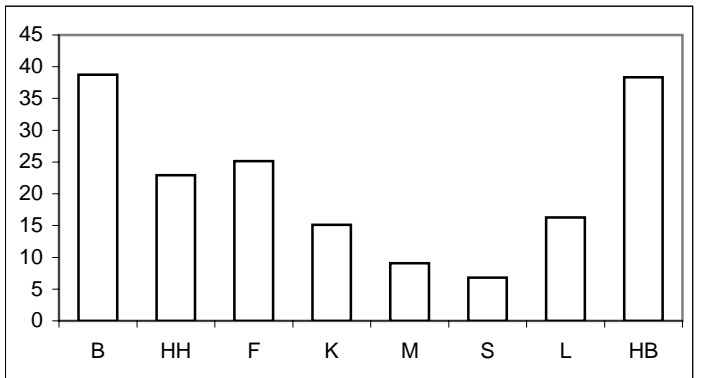

* = Leipzig ab 2003 in den Städtevergleich aufgenommen.

Städtevergleich 1995 bis 2004

Delikt: "2120 Raub, räuber. Erpressung auf sonst. Zahlstellen u. Geschäfte"

Tatverdächtigenbelastungszahlen deutscher und nichtdeutscher Tatverdächtiger (TVBZ), hier: Kinder
nach Altersgruppen 2000 bis 2004
(Nichtdeutsche Tatverdächtige ohne Illegale, Touristen und Durchreisende)

Jahr	Berlin		Hamburg		Frankfurt/M.		Köln		München		Stuttgart		Leipzig		Bremen		Kinder
	D	ND o. Illeg.	D	ND o. Illeg.	D	ND o. Illeg.	D	ND o. Illeg.	D	ND o. Illeg.	D	ND o. Illeg.	D	ND o. Illeg.	D	ND o. Illeg.	
	n	n	n	n	n	n	n	n	n	n	n	n	n	n	n	n	
	1	2	3	4	5	6	7	8	9	10	11	12	13	14	15	16	
2000	1	0	0	10	0	0	0	0	0	6	0	0	*	*	0	0	
2001	1	0	0	0	0	0	0	0	0	12	0	0	*	*	0	19	
2002	0	7	3	0	0	0	0	0	0	0	0	0	*	*	4	20	
2003	0	11	1	0	0	0	0	8	0	0	0	0	0	0	4	40	
2004	2	0	1	0	0	0	2	0	0	13	0	0	0	0	0	0	

Deutsche Kinder (TVBZ) 2004

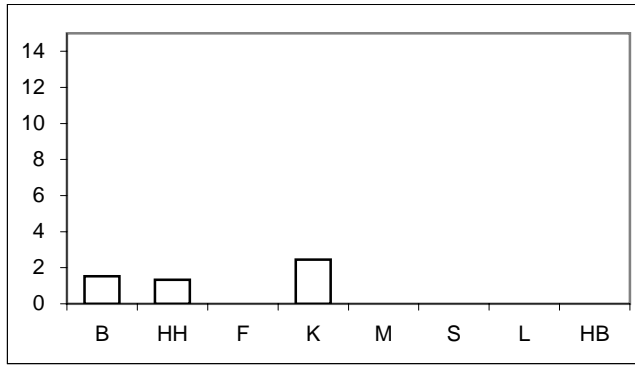

Nichtdeutsche Kinder (TVBZ) 2004

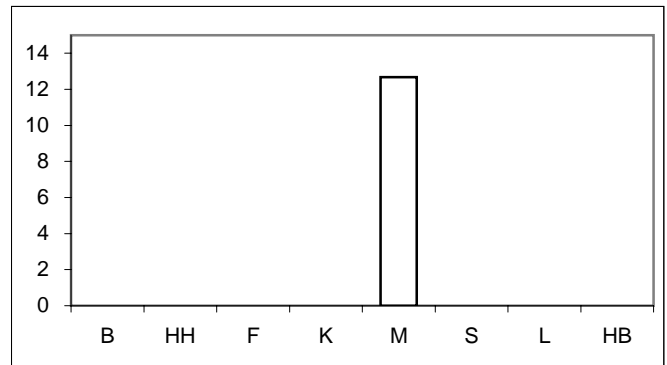

Tatverdächtigenbelastungszahlen deutscher und nichtdeutscher Tatverdächtiger (TVBZ), hier: Jugendliche
nach Altersgruppen 2000 bis 2004
(Nichtdeutsche Tatverdächtige ohne Illegale, Touristen und Durchreisende)

Jahr	Berlin		Hamburg		Frankfurt/M.		Köln		München		Stuttgart		Leipzig		Bremen		Jugendliche
	D	ND o. Illeg.	D	ND o. Illeg.	D	ND o. Illeg.	D	ND o. Illeg.	D	ND o. Illeg.	D	ND o. Illeg.	D	ND o. Illeg.	D	ND o. Illeg.	
	n	n	n	n	n	n	n	n	n	n	n	n	n	n	n	n	
	1	2	3	4	5	6	7	8	9	10	11	12	13	14	15	16	
2000	23	213	13	23	0	33	21	0	8	27	0	48	*	*	6	341	
2001	33	175	17	72	7	52	54	59	0	9	0	33	*	*	32	114	
2002	23	125	10	74	0	35	12	81	3	0	7	0	*	*	25	281	
2003	23	105	34	42	13	18	15	46	8	17	14	0	10	0	30	362	
2004	21	151	29	59	13	18	29	46	0	48	14	17	15	0	12	233	

Deutsche Jugendliche (TVBZ) 2004

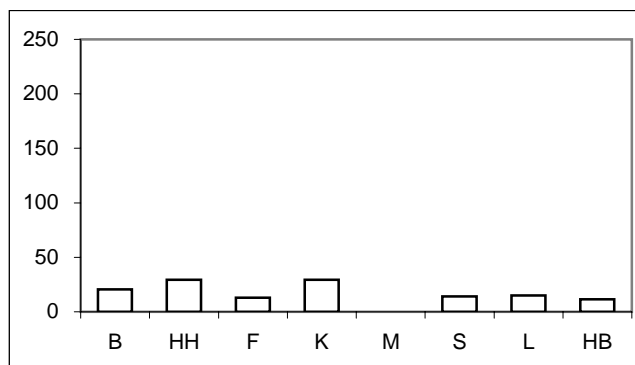

Nichtdeutsche Jugendliche (TVBZ) 2004

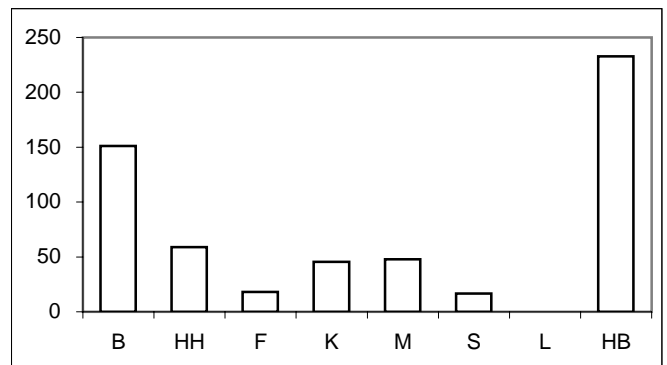

Für München bis Jahr 2000 nur Nichtdeutsche einschließlich Illegale, Durchreisende/Touristen verfügbar.

* = Leipzig ab 2003 in den Städtevergleich aufgenommen.

Städtevergleich 1995 bis 2004

Delikt: "2120 Raub, räuber. Erpressung auf sonst. Zahlstellen u. Geschäfte"

Tatverdächtigenbelastungszahlen deutscher und nichtdeutscher Tatverdächtiger (TVBZ), hier: Heranwachsende
nach Altersgruppen 2000 bis 2004
(Nichtdeutsche Tatverdächtige ohne Illegale, Touristen und Durchreisende)

Jahr	Berlin		Hamburg		Frankfurt/M.		Köln		München		Stuttgart		Leipzig		Bremen		Heranwachsende
	D	ND o. Illeg.	D	ND o. Illeg.	D	ND o. Illeg.	D	ND o. Illeg.	D	ND o. Illeg.	D	ND o. Illeg.	D	ND o. Illeg.	D	ND o. Illeg.	
	n	n	n	n	n	n	n	n	n	n	n	n	n	n	n	n	
	1	2	3	4	5	6	7	8	9	10	11	12	13	14	13	14	
2000	29	230	10	85	34	50	16	0	18	18	9	32	*	*	29	412	
2001	45	146	22	17	65	35	25	99	9	9	9	16	*	*	14	168	
2002	41	300	9	37	25	90	41	92	25	35	17	0	*	*	50	360	
2003	48	231	42	134	8	19	46	70	0	0	0	0	41	164	29	278	
2004	50	163	24	122	42	20	35	118	37	35	0	60	29	0	45	30	

Deutsche Heranwachsende (TVBZ)

2004

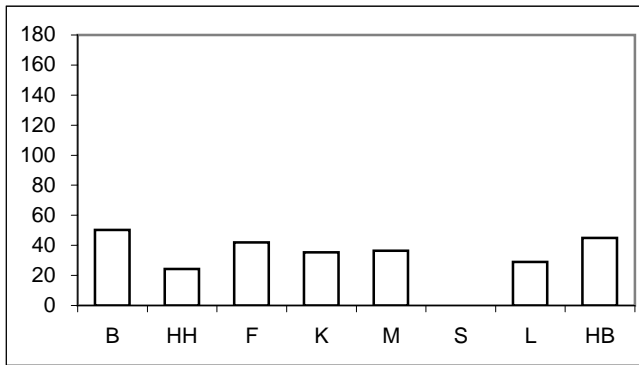

Nichtdeutsche Heranwachsende (TVBZ)

2004

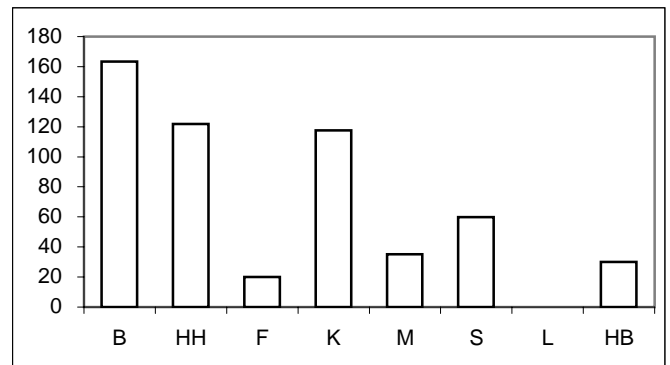

Tatverdächtigenbelastungszahlen deutscher und nichtdeutscher Tatverdächtiger (TVBZ), hier: Erwachsene
nach Altersgruppen 2000 bis 2004
(Nichtdeutsche Tatverdächtige ohne Illegale, Touristen und Durchreisende)

Jahr	Berlin		Hamburg		Frankfurt/M.		Köln		München		Stuttgart		Leipzig		Bremen		Erwachsene
	D	ND o. Illeg.	D	ND o. Illeg.	D	ND o. Illeg.	D	ND o. Illeg.	D	ND o. Illeg.	D	ND o. Illeg.	D	ND o. Illeg.	D	ND o. Illeg.	
	n	n	n	n	n	n	n	n	n	n	n	n	n	n	n	n	
	1	2	3	4	5	6	7	8	9	10	11	12	13	14	13	14	
2000	3	17	1	8	1	16	5	9	2	5	2	6	*	*	4	17	
2001	3	14	3	4	1	8	5	13	2	1	2	2	*	*	3	25	
2002	3	24	2	5	2	4	3	7	1	3	1	4	*	*	5	42	
2003	5	20	2	10	1	15	5	15	2	2	1	0	5	15	5	23	
2004	4	22	3	13	2	27	7	5	2	5	2	4	5	15	6	30	

Deutsche Erwachsene (TVBZ)

2004

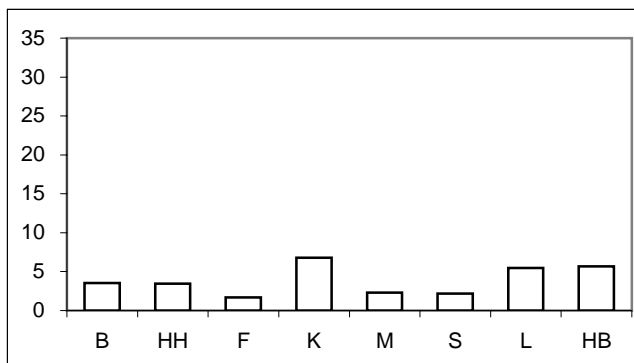

Nichtdeutsche Erwachsene (TVBZ)

2004

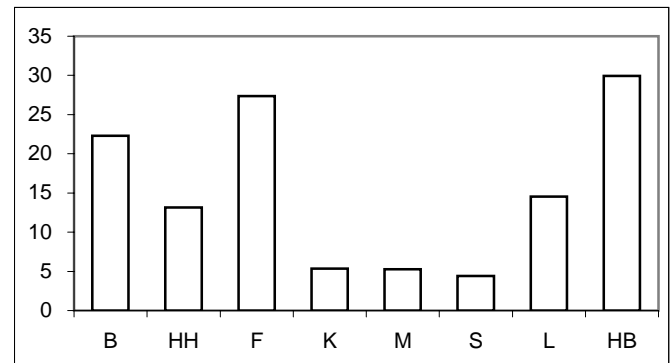

Für München bis Jahr 2000 nur Nichtdeutsche einschließlich Illegale, Durchreisende/Touristen verfügbar.

* = Leipzig ab 2003 in den Städtevergleich aufgenommen.

Städtevergleich 1995 bis 2004

Stadt: Berlin

Delikt: "2120 Raub, räuber. Erpressung auf sonst. Zahlstellen u. Geschäfte"

Straftaten

Jahr	erfasste Fälle		Veränderung zum Vorjahr		Versuche (von Spalte 1)		aufgeklärte Fälle		Einwohner	Häufigkeitszahl
	n		n	%	n	%	n	%		
	1	2	3	4	5	6	7	8		
1995	537	123	29,7	92	17,1	175	32,6	3.472.009	15	
1996	547	10	1,9	102	18,6	165	30,2	3.471.418	16	
1997	656	109	19,9	104	15,9	206	31,4	3.458.763	19	
1998	852	196	29,9	150	17,6	241	28,3	3.425.759	25	
1999	845	-7	-0,8	180	21,3	284	33,6	3.398.822	25	
2000	789	-56	-6,6	149	18,9	230	29,2	3.386.667	23	
2001	686	-103	-13,1	114	16,6	232	33,8	3.382.169	20	
2002	629	-57	-8,3	107	17,0	274	43,6	3.388.434	19	
2003	652	23	3,7	115	17,6	322	49,4	3.392.425	19	
2004	550	-102	-15,6	127	23,1	239	43,5	3.388.477	16	

Tatverdächtige/Bevölkerung/Tatverdächtigenbelastungszahl 2000 bis 2004

Jahr	Tatverdächtige **				Bevölkerung **			Tatverdächtigenbelastungszahl **				Anteil Sp. 3 an Sp. 1
	insgesamt	davon:			insgesamt	davon:		insgesamt	davon:			
		D	ND	ND o. Illeg ...		D	ND		D	ND	ND o. Illeg ...	
	n	n	n	n	n	n	n	n	n	n	n	
1	2	3	4	5	6	7	8	9	10	11	12	
2000	280	123	157	131	3.116.752	2.721.393	395.359	9	5	40	33	56,1
2001	287	165	122	103	3.115.585	2.713.862	401.723	9	6	30	26	42,5
2002	318	148	170	154	3.117.055	2.707.971	409.084	10	5	42	38	53,5
2003	335	184	151	128	3.113.101	2.698.841	414.260	11	7	36	31	45,1
2004	321	158	163	133	3.108.577	2.688.196	420.381	10	6	39	32	50,8

Tatverdächtige (TV) und Tatverdächtigenbelastungszahlen (TVBZ) bei verschied. Altersgruppen 2000 bis 2004

Jahr	Kinder ***					Jugendliche				
	TV insgesamt	TVBZ				TV insgesamt	TVBZ			
		insgesamt	D	ND	ND o. Illeg ...		insgesamt	insgesamt	D	ND
	n	n	n	n	n	n	n	n	n	n
1	2	3	4	5	6	7	8	9	10	
2000	1	0	1	0	0	68	48	23	218	213
2001	2	1	1	0	0	71	50	33	175	175
2002	3	2	0	10	7	53	38	23	136	125
2003	3	2	0	11	11	52	37	23	126	105
2004	2	1	2	0	0	55	39	21	156	151

Tatverdächtige (TV) und Tatverdächtigenbelastungszahlen (TVBZ) bei verschied. Altersgruppen 2000 bis 2004

Jahr	Heranwachsende					Erwachsene				
	TV insgesamt	TVBZ				TV insgesamt	TVBZ			
		insgesamt	D	ND	ND o. Illeg ...		insgesamt	insgesamt	D	ND
	n	n	n	n	n	n	n	n	n	n
1	2	3	4	5	6	7	8	9	10	
2000	70	62	29	254	230	141	5	3	23	17
2001	73	64	45	177	146	141	5	3	18	14
2002	89	79	41	313	300	173	6	3	27	24
2003	85	76	48	257	231	195	7	5	24	20
2004	79	72	50	211	163	185	7	4	28	22

Hinweis: ** = Tatverdächtige und Bevölkerung 8 Jahre und älter
*** = Kinder, 8 bis unter 14 Jahre

Städtevergleich 1995 bis 2004

Stadt: Hamburg

Delikt: "2120 Raub, räuber. Erpressung auf sonst. Zahlstellen u. Geschäfte"

Straftaten

Jahr	erfasste Fälle		Veränderung zum Vorjahr		Versuche (von Spalte 1)		aufgeklärte Fälle		Einwohner	Häufigkeitszahl
	n	n	%	n	%	n	%			
	1	2	3	4	5	6	7			
1995	292	-4	-1,4	47	16,1	104	35,6	1.705.872	17	
1996	377	85	29,1	58	15,4	149	39,5	1.707.901	22	
1997	438	61	16,2	68	15,5	147	33,6	1.707.986	26	
1998	321	-117	-26,7	65	20,2	116	36,1	1.704.731	19	
1999	292	-29	-9,0	57	19,5	82	28,1	1.700.089	17	
2000	271	-21	-7,2	48	17,7	76	28,0	1.704.735	16	
2001	278	7	2,6	58	20,9	87	31,3	1.715.392	16	
2002	233	-45	-16,2	55	23,6	64	27,5	1.726.363	13	
2003	224	-9	-3,9	52	23,2	94	42,0	1.728.806	13	
2004	278	54	24,1	55	19,8	114	41,0	1.734.083	16	

Tatverdächtige/Bevölkerung/Tatverdächtigenbelastungszahl 2000 bis 2004

Jahr	Tatverdächtige **				Bevölkerung **			Tatverdächtigenbelastungszahl **				Anteil Sp. 3 an Sp. 1
	insgesamt	davon:			insgesamt	davon:		insgesamt	davon:			
		D	ND	ND o. Illeg ...		D	ND		D	ND	ND o. Illeg ...	
	n	n	n	n	n	n	n	n	n	n	n	
1	2	3	4	5	6	7	8	9	10	11	12	
2000	58	26	32	31	1.581.762	1.345.550	236.212	4	2	14	13	55,2
2001	75	49	26	19	1.592.453	1.354.182	238.271	5	4	11	8	34,7
2002	62	35	27	22	1.603.354	1.366.666	236.688	4	3	11	9	43,5
2003	106	58	48	39	1.606.314	1.369.933	236.381	7	4	20	16	45,3
2004	122	68	54	45	1.611.624	1.375.920	235.704	8	5	23	19	44,3

Tatverdächtige (TV) und Tatverdächtigenbelastungszahlen (TVBZ) bei verschied. Altersgruppen 2000 bis 2004

Jahr	Kinder ***					Jugendliche				
	TV insgesamt	TVBZ				TV insgesamt	TVBZ			
		insgesamt	D	ND	ND o. Illeg ...		insgesamt	D	ND	ND o. Illeg ...
	n	n	n	n	n	n	n	n	n	n
1	2	3	4	5	6	7	8	9	10	
2000	2	2	0	10	10	9	15	13	23	23
2001	0	0	0	0	0	17	29	17	72	72
2002	2	2	3	0	0	14	23	10	74	74
2003	1	1	1	0	0	22	35	34	42	42
2004	1	1	1	0	0	23	36	29	67	59

Tatverdächtige (TV) und Tatverdächtigenbelastungszahlen (TVBZ) bei verschied. Altersgruppen 2000 bis 2004

Jahr	Heranwachsende					Erwachsene				
	TV insgesamt	TVBZ				TV insgesamt	TVBZ			
		insgesamt	D	ND	ND o. Illeg ...		insgesamt	D	ND	ND o. Illeg ...
	n	n	n	n	n	n	n	n	n	n
1	2	3	4	5	6	7	8	9	10	
2000	14	28	10	85	85	33	2	1	9	8
2001	11	21	22	17	17	47	3	3	8	4
2002	7	14	9	37	37	39	3	2	8	5
2003	32	63	42	143	134	51	4	2	14	10
2004	23	45	24	132	122	75	5	3	17	13

Hinweis: ** = Tatverdächtige und Bevölkerung 8 Jahre und älter
*** = Kinder, 8 bis unter 14 Jahre

Städtevergleich 1995 bis 2004

Stadt: Frankfurt/M.

Delikt: "2120 Raub, räuber. Erpressung auf sonst. Zahlstellen u. Geschäfte"

Straftaten

Jahr	erfasste Fälle		Veränderung zum Vorjahr		Versuche (von Spalte 1)		aufgeklärte Fälle		Einwohner	Häufigkeitszahl
	n	n	%	n	%	n	%			
	1	2	3	4	5	6	7			
1995	117	9	8,3	23	19,7	36	30,8	652.412	18	
1996	113	-4	-3,4	21	18,6	47	41,6	650.055	17	
1997	107	-6	-5,3	33	30,8	25	23,4	647.304	17	
1998	117	10	9,3	33	28,2	48	41,0	643.469	18	
1999	105	-12	-10,3	22	21,0	31	29,5	643.857	16	
2000	84	-21	-20,0	18	21,4	29	34,5	643.821	13	
2001	88	4	4,8	20	22,7	23	26,1	646.550	14	
2002	62	-26	-29,5	18	29,0	15	24,2	641.076	10	
2003	78	16	25,8	17	21,8	24	30,8	643.726	12	
2004	52	-26	-33,3	18	34,6	25	48,1	643.432	8	

Tatverdächtige/Bevölkerung/Tatverdächtigenbelastungszahl 2000 bis 2004

Jahr	Tatverdächtige **				Bevölkerung **			Tatverdächtigenbelastungszahl **				Anteil Sp. 3 an Sp. 1
	insgesamt	davon:			insgesamt	davon:		insgesamt	davon:			
		D	ND	ND o. Illeg ...		D	ND		D	ND	ND o. Illeg ...	
	n	n	n	n	n	n	n	n	n	n	n	
1	2	3	4	5	6	7	8	9	10	11	12	
2000	36	10	26	24	599.621	458.559	141.062	6	2	18	17	72,2
2001	29	13	16	15	602.156	460.712	141.444	5	3	11	11	55,2
2002	22	10	12	12	596.146	463.303	132.843	4	2	9	9	54,5
2003	28	9	19	19	598.334	465.654	132.680	5	2	14	14	67,9
2004	47	14	33	33	597.295	466.115	131.180	8	3	25	25	70,2

Tatverdächtige (TV) und Tatverdächtigenbelastungszahlen (TVBZ) bei verschied. Altersgruppen 2000 bis 2004

Jahr	Kinder ***					Jugendliche				
	TV insgesamt	TVBZ				TV insgesamt	TVBZ			
		insgesamt	D	ND	ND o. Illeg ...		insgesamt	D	ND	ND o. Illeg ...
	n	n	n	n	n	n	n	n	n	n
1	2	3	4	5	6	7	8	9	10	
2000	0	0	0	0	0	2	10	0	33	33
2001	0	0	0	0	0	4	20	7	52	52
2002	0	0	0	0	0	2	10	0	35	35
2003	0	0	0	0	0	3	15	13	18	18
2004	0	0	0	0	0	3	14	13	18	18

Tatverdächtige (TV) und Tatverdächtigenbelastungszahlen (TVBZ) bei verschied. Altersgruppen 2000 bis 2004

Jahr	Heranwachsende					Erwachsene				
	TV insgesamt	TVBZ				TV insgesamt	TVBZ			
		insgesamt	D	ND	ND o. Illeg ...		insgesamt	D	ND	ND o. Illeg ...
	n	n	n	n	n	n	n	n	n	n
1	2	3	4	5	6	7	8	9	10	
2000	7	40	34	50	50	27	5	1	17	16
2001	10	56	65	35	35	15	3	1	9	8
2002	8	45	25	90	90	12	2	2	4	4
2003	2	12	8	19	19	23	4	1	15	15
2004	6	35	42	20	20	38	7	2	27	27

Hinweis: ** = Tatverdächtige und Bevölkerung 8 Jahre und älter
*** = Kinder, 8 bis unter 14 Jahre

Städtevergleich 1995 bis 2004

Stadt: Köln

Delikt: "2120 Raub, räuber. Erpressung auf sonst. Zahlstellen u. Geschäfte"

Straftaten

Jahr	erfasste Fälle		Veränderung zum Vorjahr		Versuche (von Spalte 1)		aufgeklärte Fälle		Einwohner	Häufigkeitszahl
	n		n	%	n	%	n	%		
	1	2	3	4	5	6	7	8		
1995	117	36	44,4	23	19,7	37	31,6	963.817	12	
1996	134	17	14,5	27	20,1	79	59,0	965.697	14	
1997	144	10	7,5	28	19,4	56	38,9	964.346	15	
1998	130	-14	-9,7	29	22,3	43	33,1	964.311	13	
1999	118	-12	-9,2	27	22,9	48	40,7	962.580	12	
2000	101	-17	-14,4	22	21,8	41	40,6	962.507	10	
2001	132	31	30,7	31	23,5	60	45,5	962.884	14	
2002	190	58	43,9	45	23,7	63	33,2	967.940	20	
2003	167	-23	-12,1	37	22,2	74	44,3	968.639	17	
2004	150	-17	-10,2	44	29,3	66	44,0	965.954	16	

Tatverdächtige/Bevölkerung/Tatverdächtigenbelastungszahl 2000 bis 2004

Jahr	Tatverdächtige **				Bevölkerung **			Tatverdächtigenbelastungszahl **				Anteil Sp. 3 an Sp. 1
	insgesamt	davon:			insgesamt	davon:		insgesamt	davon:			
		D	ND	ND o. Illeg ...		D	ND		D	ND	ND o. Illeg ...	
	n	n	n	n	n	n	n	n	n	n	n	
1	2	3	4	5	6	7	8	9	10	11	12	
2000	51	38	13	13	888.400	719.702	168.698	6	5	8	8	25,5
2001	85	52	33	30	889.412	723.112	166.300	10	7	20	18	38,8
2002	65	32	33	23	894.562	728.611	165.951	7	4	20	14	50,8
2003	81	43	38	30	895.967	732.550	163.417	9	6	23	18	46,9
2004	84	60	24	19	893.951	735.168	158.783	9	8	15	12	28,6

Tatverdächtige (TV) und Tatverdächtigenbelastungszahlen (TVBZ) bei verschied. Altersgruppen 2000 bis 2004

Jahr	Kinder ***					Jugendliche				
	TV insgesamt	TVBZ				TV insgesamt	TVBZ			
		insgesamt	D	ND	ND o. Illeg ...		insgesamt	insgesamt	D	ND
	n	n	n	n	n	n	n	n	n	n
1	2	3	4	5	6	7	8	9	10	
2000	0	0	0	0	0	5	15	21	0	0
2001	0	0	0	0	0	18	55	54	59	59
2002	0	0	0	0	0	10	30	12	81	81
2003	1	2	0	8	8	8	23	15	46	46
2004	1	2	2	0	0	12	33	29	46	46

Tatverdächtige (TV) und Tatverdächtigenbelastungszahlen (TVBZ) bei verschied. Altersgruppen 2000 bis 2004

Jahr	Heranwachsende					Erwachsene				
	TV insgesamt	TVBZ				TV insgesamt	TVBZ			
		insgesamt	D	ND	ND o. Illeg ...		insgesamt	insgesamt	D	ND
	n	n	n	n	n	n	n	n	n	n
1	2	3	4	5	6	7	8	9	10	
2000	3	11	16	0	0	43	6	5	9	9
2001	13	47	25	99	99	54	7	5	15	13
2002	15	55	41	92	92	40	5	3	14	7
2003	16	60	46	98	70	56	7	5	19	15
2004	15	56	35	118	118	56	7	7	9	5

Hinweis: ** = Tatverdächtige und Bevölkerung 8 Jahre und älter
*** = Kinder, 8 bis unter 14 Jahre

Städtevergleich 1995 bis 2004

Stadt: München

Delikt: "2120 Raub, räuber. Erpressung auf sonst. Zahlstellen u. Geschäfte"

Straftaten

Jahr	erfasste Fälle		Veränderung zum Vorjahr		Versuche (von Spalte 1)		aufgeklärte Fälle		Einwohner	Häufigkeitszahl
	n		n	%	n	%	n	%		
	1	2	3	4	5	6	7	8		
1995	108	1	0,9	23	21,3	67	62,0	1.244.676	9	
1996	74	-34	-31,5	22	29,7	46	62,2	1.236.370	6	
1997	101	27	36,5	27	26,7	69	68,3	1.225.809	8	
1998	99	-2	-2,0	29	29,3	62	62,6	1.205.923	8	
1999	66	-33	-33,3	19	28,8	35	53,0	1.188.897	6	
2000	55	-11	-16,7	19	34,5	49	89,1	1.194.560	5	
2001	66	11	20,0	12	18,2	28	42,4	1.210.223	5	
2002	77	11	16,7	26	33,8	36	46,8	1.227.958	6	
2003	42	-35	-45,5	14	33,3	18	42,9	1.234.692	3	
2004	87	45	107,1	13	14,9	44	50,6	1.247.873	7	

Tatverdächtige/Bevölkerung/Tatverdächtigenbelastungszahl 2000 bis 2004

Jahr	Tatverdächtige **				Bevölkerung **			Tatverdächtigenbelastungszahl **				Anteil Sp. 3 an Sp. 1
	insgesamt	davon:			insgesamt	davon:		insgesamt	davon:			
		D	ND	ND o. Illeg ...		D	ND		D	ND	ND o. Illeg ...	
	n	n	n	n	n	n	n	n	n	n	n	
1	2	3	4	5	6	7	8	9	10	11	12	
2000	36	20	16	0	1.178.771	921.948	256.823	3	2	6	0	44,4
2001	28	19	9	7	1.124.766	865.992	258.774	2	2	3	3	32,1
2002	33	19	14	11	1.141.085	859.663	281.422	3	2	5	4	42,4
2003	20	14	6	6	1.146.683	869.464	277.219	2	2	2	2	30,0
2004	52	26	26	25	1.158.565	872.336	286.229	4	3	9	9	50,0

Tatverdächtige (TV) und Tatverdächtigenbelastungszahlen (TVBZ) bei verschied. Altersgruppen 2000 bis 2004

Jahr	Kinder ***					Jugendliche				
	TV insgesamt	TVBZ				TV insgesamt	TVBZ			
		insgesamt	D	ND	ND o. Illeg ...		insgesamt	insgesamt	D	ND
	n	n	n	n	n	n	n	n	n	n
1	2	3	4	5	6	7	8	9	10	
2000	1	2	0	6	0	5	14	8	27	0
2001	2	3	0	12	12	1	3	0	9	9
2002	0	0	0	0	0	1	3	3	0	0
2003	0	0	0	0	0	4	11	8	17	17
2004	2	3	0	13	13	6	15	0	48	48

Tatverdächtige (TV) und Tatverdächtigenbelastungszahlen (TVBZ) bei verschied. Altersgruppen 2000 bis 2004

Jahr	Heranwachsende					Erwachsene				
	TV insgesamt	TVBZ				TV insgesamt	TVBZ			
		insgesamt	D	ND	ND o. Illeg ...		insgesamt	insgesamt	D	ND
	n	n	n	n	n	n	n	n	n	n
1	2	3	4	5	6	7	8	9	10	
2000	6	18	18	18	0	24	2	2	5	0
2001	4	12	9	17	9	21	2	2	2	1
2002	9	26	25	35	35	23	2	1	5	3
2003	0	0	0	0	0	16	2	2	2	2
2004	12	36	37	35	35	32	3	2	6	5

Hinweis: ** = Tatverdächtige und Bevölkerung 8 Jahre und älter

*** = Kinder, 8 bis unter 14 Jahre

Für München bis Jahr 2000 nur Nichtdeutsche einschließlich Illegale, Durchreisende/Touristen verfügbar.

Städtevergleich 1995 bis 2004

Stadt: Stuttgart

Delikt: "2120 Raub, räuber. Erpressung auf sonst. Zahlstellen u. Geschäfte"

Straftaten

Jahr	erfasste Fälle		Veränderung zum Vorjahr		Versuche (von Spalte 1)		aufgeklärte Fälle		Einwohner	Häufigkeitszahl
	n		n	%	n	%	n	%		
	1	2	3	4	5	6	7	8		
1995	31	-14	-31,1	8	25,8	13	41,9	588.482	5	
1996	32	1	3,2	4	12,5	15	46,9	585.604	5	
1997	21	-11	-34,4	8	38,1	10	47,6	585.540	4	
1998	30	9	42,9	8	26,7	14	46,7	585.274	5	
1999	59	29	96,7	12	20,3	24	40,7	581.961	10	
2000	23	-36	-61,0	6	26,1	15	65,2	582.443	4	
2001	20	-3	-13,0	9	45,0	12	60,0	583.874	3	
2002	20	0	0,0	6	30,0	9	45,0	587.152	3	
2003	33	13	65,0	13	39,4	10	30,3	588.477	6	
2004	27	-6	-18,2	6	22,2	26	96,3	589.161	5	

Tatverdächtige/Bevölkerung/Tatverdächtigenbelastungszahl 2000 bis 2004

Jahr	Tatverdächtige **				Bevölkerung **			Tatverdächtigenbelastungszahl **				Anteil Sp. 3 an Sp. 1
	insgesamt	davon:			insgesamt	davon:		insgesamt	davon:			
		D	ND	ND o. Illeg ...		D	ND		D	ND	ND o. Illeg ...	
	n	n	n	n	n	n	n	n	n	n	n	
1	2	3	4	5	6	7	8	9	10	11	12	
2000	20	7	13	12	540.988	411.398	129.590	4	2	10	9	65,0
2001	14	9	5	5	542.644	411.943	130.701	3	2	4	4	35,7
2002	17	6	11	4	545.887	413.350	132.537	3	1	8	3	64,7
2003	11	7	4	0	547.451	414.365	133.086	2	2	3	0	36,4
2004	19	10	9	9	548.237	415.548	132.689	3	2	7	7	47,4

Tatverdächtige (TV) und Tatverdächtigenbelastungszahlen (TVBZ) bei verschied. Altersgruppen 2000 bis 2004

Jahr	Kinder ***					Jugendliche				
	TV insgesamt	TVBZ				TV insgesamt	TVBZ			
		insgesamt	D	ND	ND o. Illeg ...		insgesamt	insgesamt	D	ND
	n	n	n	n	n	n	n	n	n	n
1	2	3	4	5	6	7	8	9	10	
2000	0	0	0	0	0	3	16	0	48	48
2001	0	0	0	0	0	2	10	0	33	33
2002	0	0	0	0	0	1	5	7	0	0
2003	0	0	0	0	0	2	10	14	0	0
2004	0	0	0	0	0	3	15	14	17	17

Tatverdächtige (TV) und Tatverdächtigenbelastungszahlen (TVBZ) bei verschied. Altersgruppen 2000 bis 2004

Jahr	Heranwachsende					Erwachsene				
	TV insgesamt	TVBZ				TV insgesamt	TVBZ			
		insgesamt	D	ND	ND o. Illeg ...		insgesamt	insgesamt	D	ND
	n	n	n	n	n	n	n	n	n	n
1	2	3	4	5	6	7	8	9	10	
2000	4	23	9	48	32	13	3	2	6	6
2001	2	11	9	16	16	10	2	2	2	2
2002	4	23	17	35	0	12	3	1	8	4
2003	0	0	0	0	0	9	2	1	4	0
2004	3	18	0	60	60	13	3	2	4	4

Hinweis: ** = Tatverdächtige und Bevölkerung 8 Jahre und älter
*** = Kinder, 8 bis unter 14 Jahre

Städtevergleich 1995 bis 2004

Stadt: Leipzig

Delikt: "2120 Raub, räuber. Erpressung auf sonst. Zahlstellen u. Geschäfte"

Straftaten

Jahr	erfasste Fälle	Veränderung zum Vorjahr		Versuche (von Spalte 1)		aufgeklärte Fälle		Einwohner	Häufigkeitszahl
	n	n	%	n	%	n	%		
	1	2	3	4	5	6	7		
1995	*	*	*	*	*	*	*	*	*
1996	*	*	*	*	*	*	*	*	*
1997	*	*	*	*	*	*	*	*	*
1998	*	*	*	*	*	*	*	*	*
1999	*	*	*	*	*	*	*	*	*
2000	*	*	*	*	*	*	*	*	*
2001	*	*	*	*	*	*	*	*	*
2002	*	*	*	*	*	*	*	*	*
2003	54	0	0,0	6	11,1	28	51,9	494.795	11
2004	38	-16	-29,6	10	26,3	27	71,1	497.531	8

Tatverdächtige/Bevölkerung/Tatverdächtigenbelastungszahl 2000 bis 2004

Jahr	Tatverdächtige **				Bevölkerung **			Tatverdächtigenbelastungszahl **				Anteil Sp. 3 an Sp. 1
	insgesamt	davon:			insgesamt	davon:		insgesamt	davon:			
		D	ND	ND o. Illeg ...		D	ND		D	ND	ND o. Illeg ...	
	n	n	n	n	n	n	n	n	n	n	n	
1	2	3	4	5	6	7	8	9	10	11	12	
2000	*	*	*	*	*	*	*	*	*	*	*	*
2001	*	*	*	*	*	*	*	*	*	*	*	*
2002	*	*	*	*	*	*	*	*	*	*	*	*
2003	35	29	6	6	468.516	438.935	29.581	7	7	20	20	17,1
2004	34	29	5	4	469.820	439.062	30.758	7	7	16	13	14,7

Tatverdächtige (TV) und Tatverdächtigenbelastungszahlen (TVBZ) bei verschied. Altersgruppen 2000 bis 2004

Jahr	Kinder ***					Jugendliche				
	TV insgesamt	TVBZ				TV insgesamt	TVBZ			
		insgesamt	D	ND	ND o. Illeg ...		insgesamt	D	ND	ND o. Illeg ...
	n	n	n	n	n	n	n	n	n	n
1	2	3	4	5	6	7	8	9	10	
2000	*	*	*	*	*	*	*	*	*	*
2001	*	*	*	*	*	*	*	*	*	*
2002	*	*	*	*	*	*	*	*	*	*
2003	0	0	0	0	0	2	9	10	0	0
2004	0	0	0	0	0	3	14	15	0	0

Tatverdächtige (TV) und Tatverdächtigenbelastungszahlen (TVBZ) bei verschied. Altersgruppen 2000 bis 2004

Jahr	Heranwachsende					Erwachsene				
	TV insgesamt	TVBZ				TV insgesamt	TVBZ			
		insgesamt	D	ND	ND o. Illeg ...		insgesamt	D	ND	ND o. Illeg ...
	n	n	n	n	n	n	n	n	n	n
1	2	3	4	5	6	7	8	9	10	
2000	*	*	*	*	*	*	*	*	*	*
2001	*	*	*	*	*	*	*	*	*	*
2002	*	*	*	*	*	*	*	*	*	*
2003	9	49	41	164	164	24	6	5	15	15
2004	5	27	29	0	0	26	6	5	18	15

Hinweis: * = Leipzig ab 2003 in den Städtevergleich aufgenommen.
 ** = Tatverdächtige und Bevölkerung 8 Jahre und älter
 *** = Kinder, 8 bis unter 14 Jahre

Städtevergleich 1995 bis 2004

Stadt: Bremen

Delikt: "2120 Raub, räuber. Erpressung auf sonst. Zahlstellen u. Geschäfte"

Straftaten

Jahr	erfasste Fälle		Veränderung zum Vorjahr		Versuche (von Spalte 1)		aufgeklärte Fälle		Einwohner	Häufigkeitszahl
	n	n	%	n	%	n	%			
	1	2	3	4	5	6	7			
1995	85	-54	-38,8	20	23,5	33	38,8	549.182	15	
1996	102	17	20,0	17	16,7	45	44,1	549.357	19	
1997	146	44	43,1	29	19,9	42	28,8	548.826	27	
1998	86	-60	-41,1	15	17,4	33	38,4	546.968	16	
1999	100	14	16,3	11	11,0	46	46,0	543.279	18	
2000	91	-9	-9,0	20	22,0	39	42,9	540.330	17	
2001	88	-3	-3,3	20	22,7	34	38,6	539.403	16	
2002	160	72	81,8	26	16,3	58	36,3	540.834	30	
2003	164	4	2,5	28	17,1	70	42,7	542.987	30	
2004	108	-56	-34,1	13	12,0	45	41,7	544.853	20	

Tatverdächtige/Bevölkerung/Tatverdächtigenbelastungszahl 2000 bis 2004

Jahr	Tatverdächtige **				Bevölkerung **			Tatverdächtigenbelastungszahl **				Anteil Sp. 3 an Sp. 1
	insgesamt	davon:			insgesamt	davon:		insgesamt	davon:			
		D	ND	ND o. Illeg ...		D	ND		D	ND	ND o. Illeg ...	
	n	n	n	n	n	n	n	n	n	n	n	
1	2	3	4	5	6	7	8	9	10	11	12	
2000	53	22	31	31	500.951	442.441	58.510	11	5	53	53	58,5
2001	42	20	22	22	500.545	441.187	59.358	8	5	37	37	52,4
2002	75	32	43	43	502.288	441.051	61.237	15	7	70	70	57,3
2003	67	31	36	36	504.620	441.211	63.409	13	7	57	57	53,7
2004	55	30	25	25	507.045	441.844	65.201	11	7	38	38	45,5

Tatverdächtige (TV) und Tatverdächtigenbelastungszahlen (TVBZ) bei verschied. Altersgruppen 2000 bis 2004

Jahr	Kinder ***					Jugendliche				
	TV insgesamt	TVBZ				TV insgesamt	TVBZ			
		insgesamt	D	ND	ND o. Illeg ...		insgesamt	insgesamt	D	ND
	n	n	n	n	n	n	n	n	n	n
1	2	3	4	5	6	7	8	9	10	
2000	0	0	0	0	0	12	62	6	341	341
2001	1	3	0	19	19	9	47	32	114	114
2002	2	7	4	20	20	14	72	25	281	281
2003	3	10	4	40	40	18	89	30	362	362
2004	0	0	0	0	0	10	48	12	233	233

Tatverdächtige (TV) und Tatverdächtigenbelastungszahlen (TVBZ) bei verschied. Altersgruppen 2000 bis 2004

Jahr	Heranwachsende					Erwachsene				
	TV insgesamt	TVBZ				TV insgesamt	TVBZ			
		insgesamt	D	ND	ND o. Illeg ...		insgesamt	insgesamt	D	ND
	n	n	n	n	n	n	n	n	n	n
1	2	3	4	5	6	7	8	9	10	
2000	16	97	29	412	412	25	6	4	17	17
2001	7	41	14	168	168	25	6	3	25	25
2002	18	106	50	360	360	41	9	5	42	42
2003	13	77	29	278	278	33	8	5	23	23
2004	7	42	45	30	30	38	9	6	30	30

Hinweis: ** = Tatverdächtige und Bevölkerung 8 Jahre und älter
*** = Kinder, 8 bis unter 14 Jahre

Städtevergleich

1995 bis 2004

Delikt: "2160 Handtaschenraub"

Häufigkeitszahlen (HZ)

Jahr	Häufigkeitszahlen							
	Berlin	Hamb.	Frankf.	Köln	Münch.	Stuttg.	Leipzig	Brem.
	n	n	n	n	n	n	n	n
	1	2	3	4	5	6	7	8
1995	29	44	31	18	16	12	*	22
1996	30	37	30	17	15	13	*	29
1997	28	42	35	22	14	18	*	25
1998	24	38	24	14	18	8	*	22
1999	27	28	33	18	12	9	*	20
2000	23	29	15	16	13	8	*	41
2001	16	21	15	17	9	7	*	27
2002	24	20	21	22	11	11	*	21
2003	25	22	39	21	11	10	6	24
2004	25	17	26	22	11	7	24	32

Häufigkeitszahlen 2004

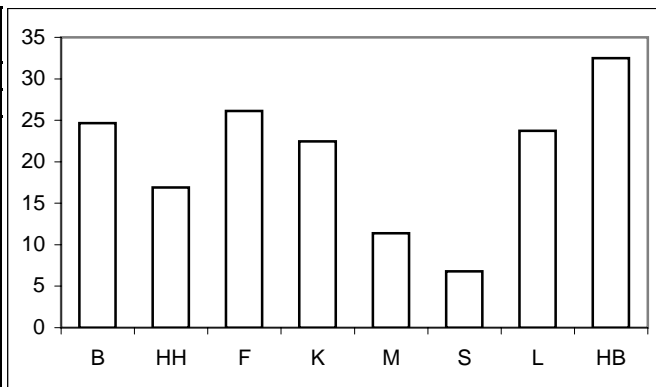

Aufklärungsquoten (AQ)

Jahr	Aufklärungsquoten							
	Berlin	Hamb.	Frankf.	Köln	Münch.	Stuttg.	Leipzig	Brem.
	%	%	%	%	%	%	%	%
	1	2	3	4	5	6	7	8
1995	19,8	16,7	17,0	35,3	37,3	19,4	*	20,7
1996	21,5	11,9	19,5	11,9	31,6	28,0	*	20,4
1997	25,7	14,3	18,8	17,3	32,0	16,5	*	12,9
1998	23,1	14,0	24,8	12,2	27,4	8,5	*	18,5
1999	19,5	12,7	23,5	31,4	27,9	8,0	*	15,0
2000	20,3	22,5	17,2	19,0	32,2	31,3	*	11,2
2001	21,0	27,0	21,4	17,4	18,9	10,5	*	18,4
2002	21,0	15,3	22,6	22,9	24,6	9,7	*	15,2
2003	21,4	19,7	15,2	17,5	30,5	20,7	25,0	15,8
2004	18,8	19,5	13,1	15,2	22,5	22,5	42,4	20,3

Aufklärungsquoten 2004

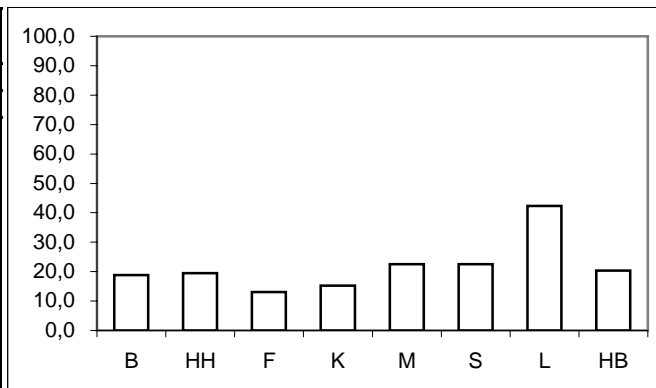

Tatverdächtigen- und Bevölkerungsanteile Nichtdeutscher an -insgesamt-

Anteile der ND TV an TV -insgesamt-									Anteile der ND Bevölkerung an Bevölkerung -insgesamt-								
Jahr	Berlin	Hamb.	Frankf.	Köln	Münch.	Stuttg.	Leipzig	Brem.	Jahr	Berlin	Hamb.	Frankf.	Köln	Münch.	Stuttg.	Leipzig	Brem.
	%	%	%	%	%	%	%	%		%	%	%	%	%	%	%	%
	1	2	3	4	5	6	7	8		1	2	3	4	5	6	7	8
1995	38,2	34,0	42,5	28,2	50,6	38,9	*	32,1	1995	11,8	14,0	26,0	17,2	23,8	23,9	*	12,1
1996	49,2	32,3	69,8	35,0	40,3	52,4	*	38,9	1996	12,3	15,3	25,6	17,5	24,2	24,0	*	12,1
1997	33,3	29,0	47,3	36,1	54,8	37,5	*	35,3	1997	12,5	14,7	24,9	18,9	23,5	24,2	*	12,0
1998	30,6	35,6	75,5	30,0	47,7	0,0	*	52,2	1998	12,5	14,8	24,3	18,9	23,1	24,2	*	12,2
1999	25,0	28,4	47,8	29,4	62,8	40,0	*	42,9	1999	12,6	14,7	23,9	19,0	22,1	23,9	*	11,8
2000	37,9	45,8	70,6	51,2	45,3	40,0	*	29,2	2000	12,7	14,9	23,5	19,0	21,8	24,0	*	11,7
2001	28,1	39,7	69,6	50,0	33,3	25,0	*	50,0	2001	12,9	15,0	23,5	18,7	23,0	24,1	*	11,9
2002	36,7	33,3	38,2	37,9	44,9	42,9	*	25,0	2002	13,1	14,8	22,3	18,6	24,7	24,3	*	12,2
2003	35,1	41,8	51,6	45,0	47,8	21,1	0,0	40,7	2003	13,3	14,7	22,2	18,2	24,2	24,3	6,3	12,6
2004	35,9	40,9	41,4	54,3	48,8	66,7	5,6	32,1	2004	13,5	14,6	22,0	17,8	24,7	24,2	6,5	12,9

Anteile der nichtdeutschen Tatverdächtigen an Tatverdächtigen -insgesamt- 2004

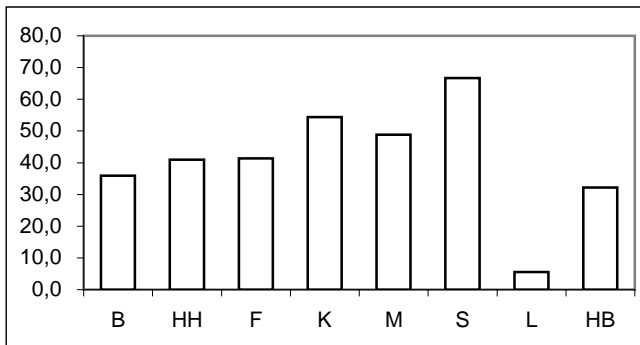

Anteile der nichtdeutschen Bevölkerung an Bevölkerung -insgesamt- 2004

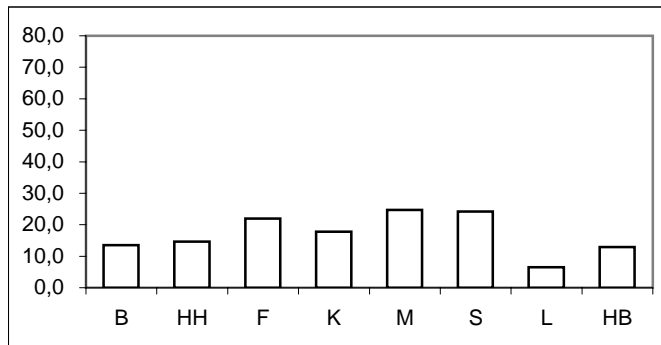

* = Leipzig ab 2003 in den Städtevergleich aufgenommen.

Städtevergleich 1995 bis 2004

Delikt: "2160 Handtaschenraub"

Tatverdächtigenbelastungszahlen (TVBZ) von Tatverdächtigen -insgesamt-

Jahr	Insgesamt (TVBZ)							
	Berlin	Hamb.	Frankf.	Köln	Münch.	Stuttg.	Leipzig	Brem.
	n	n	n	n	n	n	n	n
	1	2	3	4	5	6	7	8
1995	6	9	7	4	8	3	*	6
1996	6	6	7	2	5	4	*	7
1997	8	7	9	4	5	4	*	3
1998	6	6	8	2	8	1	*	4
1999	5	5	8	4	4	1	*	4
2000	5	5	3	5	4	4	*	5
2001	4	4	4	3	3	1	*	6
2002	5	4	6	3	4	1	*	6
2003	6	5	5	4	6	3	1	5
2004	5	4	5	5	4	2	4	6

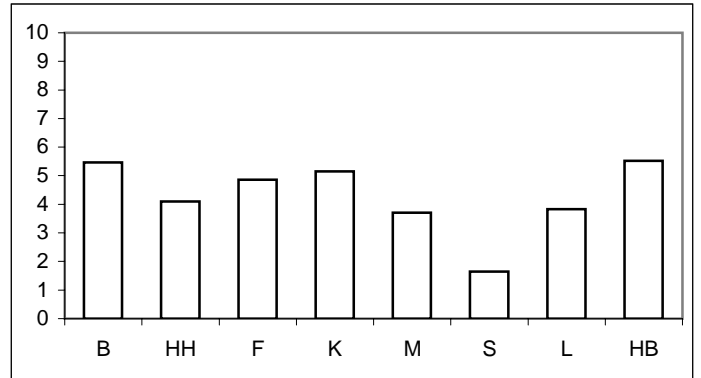

Tatverdächtigenbelastungszahlen deutscher und nichtdeutscher Tatverdächtiger (TVBZ)

Jahr	Deutsche (TVBZ)								Jahr	Nichtdeutsche (TVBZ)							
	Berlin	Hamb.	Frankf.	Köln	Münch.	Stuttg.	Leipzig	Brem.		Berlin	Hamb.	Frankf.	Köln	Münch.	Stuttg.	Leipzig	Brem.
	n	n	n	n	n	n	n	n		n	n	n	n	n	n	n	n
	1	2	3	4	5	6	7	8		1	2	3	4	5	6	7	8
1995	4	7	5	4	5	3	*	4	1995	19	22	11	7	16	5	*	15
1996	4	5	3	2	4	2	*	5	1996	25	13	19	4	9	8	*	23
1997	6	6	6	3	3	4	*	2	1997	22	13	17	8	13	7	*	10
1998	5	4	3	2	5	2	*	2	1998	14	13	25	4	16	0	*	19
1999	4	4	5	3	2	1	*	3	1999	10	9	15	6	11	2	*	15
2000	3	3	1	3	3	3	*	4	2000	15	16	9	13	9	6	*	12
2001	4	3	2	2	2	1	*	4	2001	9	11	11	9	4	1	*	27
2002	4	3	5	2	3	1	*	5	2002	14	10	10	7	8	2	*	11
2003	5	3	3	3	4	4	1	4	2003	16	14	12	11	12	3	0	17
2004	4	3	4	3	3	1	4	4	2004	15	11	9	16	7	5	3	14

Deutsche (TVBZ) 2004

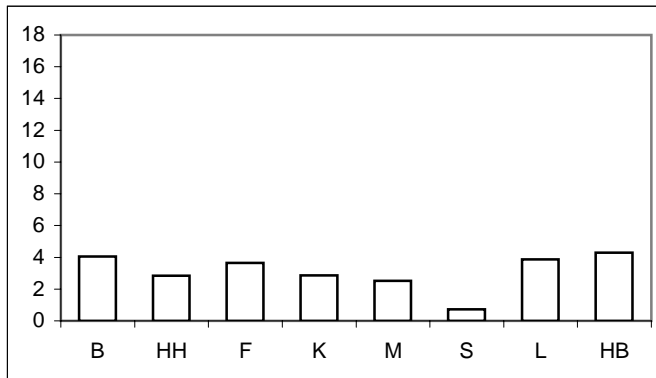

Nichtdeutsche (TVBZ) 2004

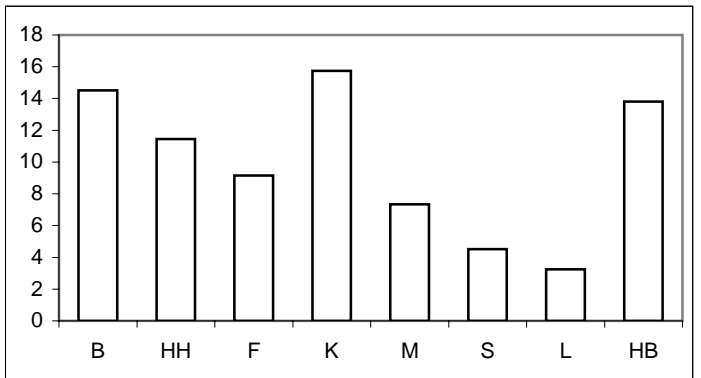

* = Leipzig ab 2003 in den Städtevergleich aufgenommen.

Städtevergleich 1995 bis 2004

Delikt: "2160 Handtaschenraub"

Tatverdächtigenbelastungszahlen deutscher und nichtdeutscher Tatverdächtiger (TVBZ), hier: Kinder
nach Altersgruppen 2000 bis 2004
(Nichtdeutsche Tatverdächtige ohne Illegale, Touristen und Durchreisende)

Jahr	Berlin		Hamburg		Frankfurt/M.		Köln		München		Stuttgart		Leipzig		Bremen		Kinder
	D	ND o. Illeg.	D	ND o. Illeg.	D	ND o. Illeg.	D	ND o. Illeg.	D	ND o. Illeg.	D	ND o. Illeg.	D	ND o. Illeg.	D	ND o. Illeg.	
	n	n	n	n	n	n	n	n	n	n	n	n	n	n	n	n	
	1	2	3	4	5	6	7	8	9	10	11	12	13	14	15	16	
2000	5	3	1	15	0	0	0	20	2	29	0	0	*	*	4	58	
2001	1	20	0	5	0	0	0	41	7	12	0	0	*	*	4	19	
2002	3	0	4	11	0	13	0	0	2	24	0	0	*	*	4	39	
2003	7	7	7	6	4	13	2	23	5	6	5	0	0	0	0	20	
2004	3	18	3	18	0	0	0	0	5	6	0	0	12	0	4	20	

Deutsche Kinder (TVBZ)

2004

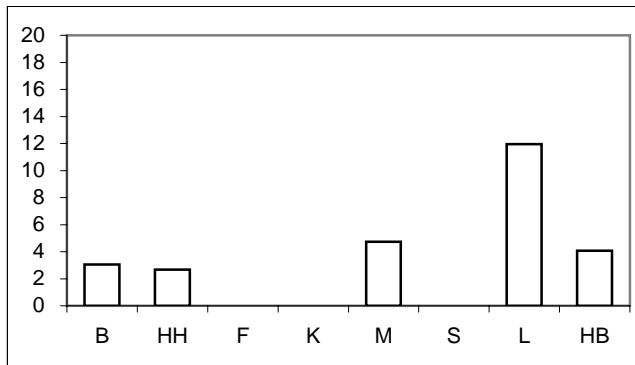

Nichtdeutsche Kinder (TVBZ)

2004

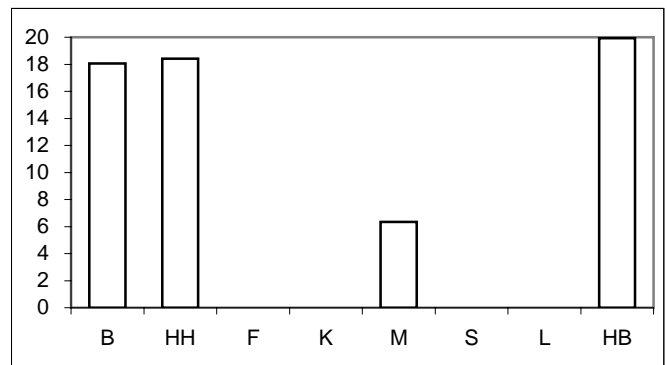

Tatverdächtigenbelastungszahlen deutscher und nichtdeutscher Tatverdächtiger (TVBZ), hier: Jugendliche
nach Altersgruppen 2000 bis 2004
(Nichtdeutsche Tatverdächtige ohne Illegale, Touristen und Durchreisende)

Jahr	Berlin		Hamburg		Frankfurt/M.		Köln		München		Stuttgart		Leipzig		Bremen		Jugendliche
	D	ND o. Illeg.	D	ND o. Illeg.	D	ND o. Illeg.	D	ND o. Illeg.	D	ND o. Illeg.	D	ND o. Illeg.	D	ND o. Illeg.	D	ND o. Illeg.	
	n	n	n	n	n	n	n	n	n	n	n	n	n	n	n	n	
	1	2	3	4	5	6	7	8	9	10	11	12	13	14	15	16	
2000	39	106	22	141	0	83	25	47	49	80	31	48	*	*	31	62	
2001	33	68	21	88	0	52	12	71	20	9	0	0	*	*	44	371	
2002	33	142	46	74	55	52	48	46	32	151	0	0	*	*	50	28	
2003	35	126	38	91	20	71	23	58	58	91	50	0	5	0	42	28	
2004	39	125	37	67	32	91	33	125	30	24	21	67	35	0	64	58	

Deutsche Jugendliche (TVBZ)

2004

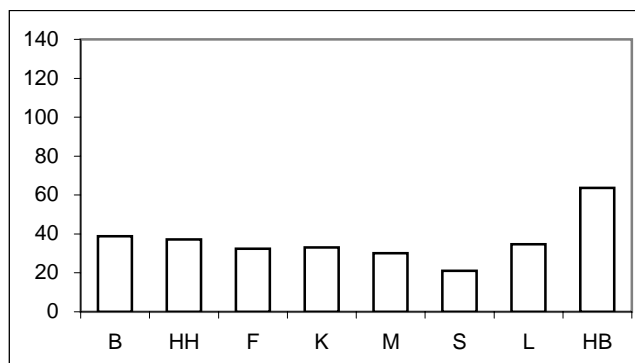

Nichtdeutsche Jugendliche (TVBZ)

2004

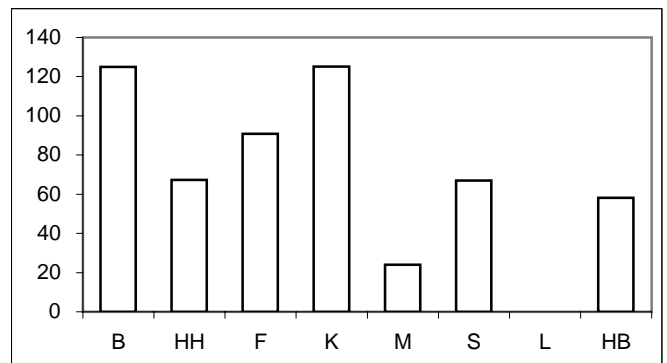

Für München bis Jahr 2000 nur Nichtdeutsche einschließlich Illegale, Durchreisende/Touristen verfügbar.

* = Leipzig ab 2003 in den Städtevergleich aufgenommen.

Städtevergleich 1995 bis 2004

Delikt: "2160 Handtaschenraub"

Tatverdächtigenbelastungszahlen deutscher und nichtdeutscher Tatverdächtiger (TVBZ), hier: Heranwachsende
nach Altersgruppen 2000 bis 2004
(Nichtdeutsche Tatverdächtige ohne Illegale, Touristen und Durchreisende)

Jahr	Berlin		Hamburg		Frankfurt/M.		Köln		München		Stuttgart		Leipzig		Bremen		Heranwachsende
	D	ND o. Illeg.	D	ND o. Illeg.	D	ND o. Illeg.	D	ND o. Illeg.	D	ND o. Illeg.	D	ND o. Illeg.	D	ND o. Illeg.	D	ND o. Illeg.	
	n	n	n	n	n	n	n	n	n	n	n	n	n	n	n	n	
	1	2	3	4	5	6	7	8	9	10	11	12	13	14	13	14	
2000	17	85	26	34	0	34	26	12	28	44	35	16	*	*	37	34	
2001	21	6	32	43	0	17	5	0	13	17	0	16	*	*	22	67	
2002	18	38	21	49	33	36	5	53	18	35	0	0	*	*	36	63	
2003	25	79	17	29	33	19	36	42	27	59	26	19	6	0	59	32	
2004	22	75	15	30	50	20	15	0	9	35	0	0	29	0	0	0	

Deutsche Heranwachsende (TVBZ) 2004

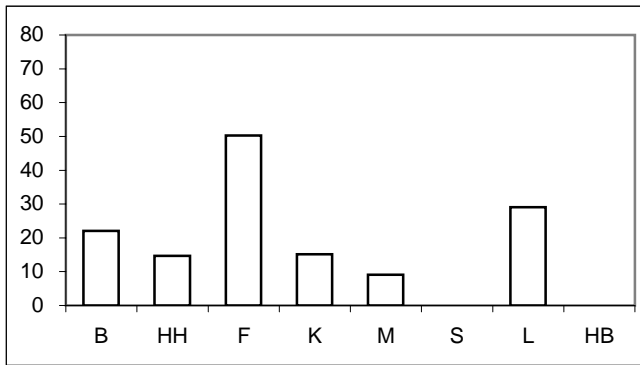

Nichtdeutsche Heranwachsende (TVBZ) 2004

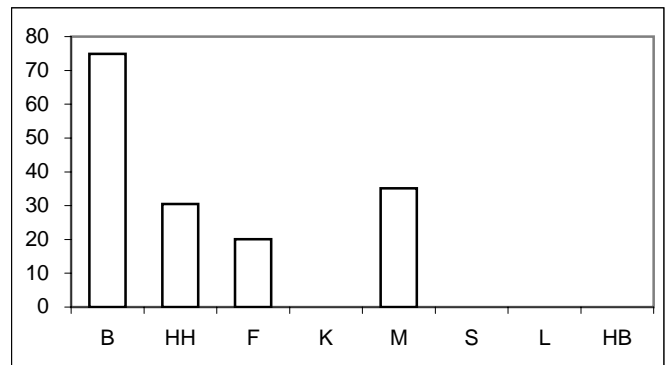

Tatverdächtigenbelastungszahlen deutscher und nichtdeutscher Tatverdächtiger (TVBZ), hier: Erwachsene
nach Altersgruppen 2000 bis 2004
(Nichtdeutsche Tatverdächtige ohne Illegale, Touristen und Durchreisende)

Jahr	Berlin		Hamburg		Frankfurt/M.		Köln		München		Stuttgart		Leipzig		Bremen		Erwachsene
	D	ND o. Illeg.	D	ND o. Illeg.	D	ND o. Illeg.	D	ND o. Illeg.	D	ND o. Illeg.	D	ND o. Illeg.	D	ND o. Illeg.	D	ND o. Illeg.	
	n	n	n	n	n	n	n	n	n	n	n	n	n	n	n	n	
	1	2	3	4	5	6	7	8	9	10	11	12	13	14	13	14	
2000	1	4	2	5	1	2	2	7	1	2	1	3	*	*	2	2	
2001	1	4	2	2	2	7	2	2	1	0	1	0	*	*	1	0	
2002	2	6	1	3	2	6	1	1	1	4	1	1	*	*	2	6	
2003	2	5	1	5	2	6	1	4	2	5	1	3	1	0	0	14	
2004	2	3	1	6	1	5	1	8	1	4	0	2	1	4	2	11	

Deutsche Erwachsene (TVBZ) 2004

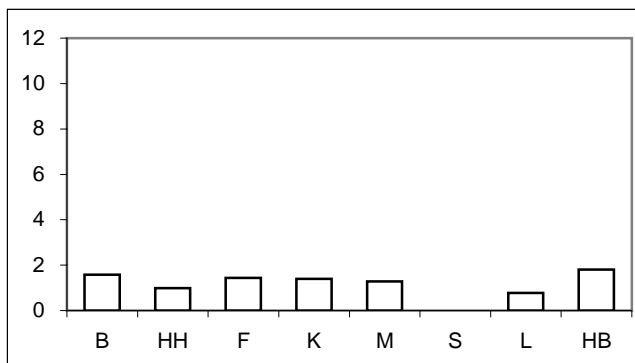

Nichtdeutsche Erwachsene (TVBZ) 2004

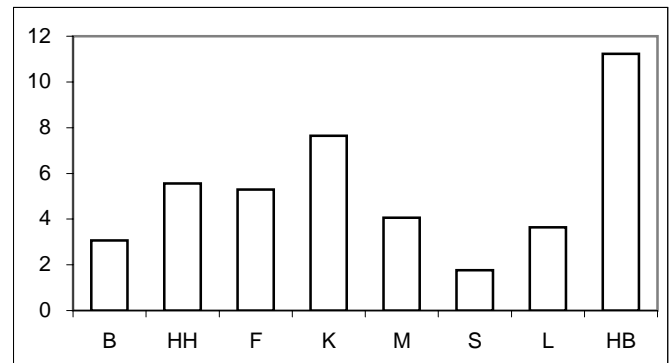

Für München bis Jahr 2000 nur Nichtdeutsche einschließlich Illegale, Durchreisende/Touristen verfügbar.

* = Leipzig ab 2003 in den Städtevergleich aufgenommen.

Städtevergleich 1995 bis 2004

Stadt: Berlin

Delikt: "2160 Handtaschenraub"

Straftaten

Jahr	erfasste Fälle		Veränderung zum Vorjahr		Versuche (von Spalte 1)		aufgeklärte Fälle		Einwohner	Häufigkeitszahl
	n		n	%	n	%	n	%		
	1	2	3	4	5	6	7	8		
1995	1.013	94	10,2	127	12,5	201	19,8	3.472.009	29	
1996	1.039	26	2,6	142	13,7	223	21,5	3.471.418	30	
1997	975	-64	-6,2	124	12,7	251	25,7	3.458.763	28	
1998	821	-154	-15,8	131	16,0	190	23,1	3.425.759	24	
1999	932	111	13,5	137	14,7	182	19,5	3.398.822	27	
2000	793	-139	-14,9	110	13,9	161	20,3	3.386.667	23	
2001	558	-235	-29,6	91	16,3	117	21,0	3.382.169	16	
2002	813	255	45,7	110	13,5	171	21,0	3.388.434	24	
2003	840	27	3,3	138	16,4	180	21,4	3.392.425	25	
2004	835	-5	-0,6	123	14,7	157	18,8	3.388.477	25	

Tatverdächtige/Bevölkerung/Tatverdächtigenbelastungszahl 2000 bis 2004

Jahr	Tatverdächtige **				Bevölkerung **			Tatverdächtigenbelastungszahl **				Anteil Sp. 3 an Sp. 1
	insgesamt	davon:			insgesamt	davon:		insgesamt	davon:			
		D	ND	ND o. Illeg ...		D	ND		D	ND	ND o. Illeg ...	
	n	n	n	n	n	n	n	n	n	n	n	
1	2	3	4	5	6	7	8	9	10	11	12	
2000	153	95	58	47	3.116.752	2.721.393	395.359	5	3	15	12	37,9
2001	135	97	38	33	3.115.585	2.713.862	401.723	4	4	9	8	28,1
2002	158	100	58	52	3.117.055	2.707.971	409.084	5	4	14	13	36,7
2003	188	122	66	55	3.113.101	2.698.841	414.260	6	5	16	13	35,1
2004	170	109	61	51	3.108.577	2.688.196	420.381	5	4	15	12	35,9

Tatverdächtige (TV) und Tatverdächtigenbelastungszahlen (TVBZ) bei verschied. Altersgruppen 2000 bis 2004

Jahr	Kinder ***					Jugendliche				
	TV insgesamt	TVBZ				TV insgesamt	TVBZ			
		insgesamt	D	ND	ND o. Illeg ...		insgesamt	insgesamt	D	ND
	n	n	n	n	n	n	n	n	n	n
1	2	3	4	5	6	7	8	9	10	
2000	9	4	5	3	3	68	48	39	112	106
2001	8	4	1	20	20	53	38	33	73	68
2002	5	3	3	0	0	67	47	33	142	142
2003	12	7	7	7	7	67	47	35	126	126
2004	9	6	3	18	18	72	51	39	130	125

Tatverdächtige (TV) und Tatverdächtigenbelastungszahlen (TVBZ) bei verschied. Altersgruppen 2000 bis 2004

Jahr	Heranwachsende					Erwachsene				
	TV insgesamt	TVBZ				TV insgesamt	TVBZ			
		insgesamt	D	ND	ND o. Illeg ...		insgesamt	insgesamt	D	ND
	n	n	n	n	n	n	n	n	n	n
1	2	3	4	5	6	7	8	9	10	
2000	30	26	17	85	85	46	2	1	7	4
2001	25	22	21	24	6	49	2	1	4	4
2002	26	23	18	51	38	60	2	2	7	6
2003	38	34	25	92	79	71	3	2	7	5
2004	33	30	22	82	75	56	2	2	5	3

Hinweis: ** = Tatverdächtige und Bevölkerung 8 Jahre und älter
*** = Kinder, 8 bis unter 14 Jahre

Städtevergleich 1995 bis 2004

Stadt: Hamburg

Delikt: "2160 Handtaschenraub"

Straftaten

Jahr	erfasste Fälle		Veränderung zum Vorjahr		Versuche (von Spalte 1)		aufgeklärte Fälle		Einwohner	Häufigkeitszahl
	n		n	%	n	%	n	%		
	1	2	3	4	5	6	7	8		
1995	747	160	27,3	106	14,2	125	16,7	1.705.872	44	
1996	629	-118	-15,8	70	11,1	75	11,9	1.707.901	37	
1997	714	85	13,5	76	10,6	102	14,3	1.707.986	42	
1998	648	-66	-9,2	88	13,6	91	14,0	1.704.731	38	
1999	481	-167	-25,8	78	16,2	61	12,7	1.700.089	28	
2000	493	12	2,5	98	19,9	111	22,5	1.704.735	29	
2001	359	-134	-27,2	54	15,0	97	27,0	1.715.392	21	
2002	353	-6	-1,7	64	18,1	54	15,3	1.726.363	20	
2003	386	33	9,3	62	16,1	76	19,7	1.728.806	22	
2004	293	-93	-24,1	58	19,8	57	19,5	1.734.083	17	

Tatverdächtige/Bevölkerung/Tatverdächtigenbelastungszahl 2000 bis 2004

Jahr	Tatverdächtige **				Bevölkerung **			Tatverdächtigenbelastungszahl **				Anteil Sp. 3 an Sp. 1
	insgesamt	davon:			insgesamt	davon:		insgesamt	davon:			
		D	ND	ND o. Illeg ...		D	ND		D	ND	ND o. Illeg ...	
	n	n	n	n	n	n	n	n	n	n	n	
1	2	3	4	5	6	7	8	9	10	11	12	
2000	83	45	38	34	1.581.762	1.345.550	236.212	5	3	16	14	45,8
2001	68	41	27	21	1.592.453	1.354.182	238.271	4	3	11	9	39,7
2002	69	46	23	21	1.603.354	1.366.666	236.688	4	3	10	9	33,3
2003	79	46	33	25	1.606.314	1.369.933	236.381	5	3	14	11	41,8
2004	66	39	27	25	1.611.624	1.375.920	235.704	4	3	11	11	40,9

Tatverdächtige (TV) und Tatverdächtigenbelastungszahlen (TVBZ) bei verschied. Altersgruppen 2000 bis 2004

Jahr	Kinder ***					Jugendliche				
	TV insgesamt	TVBZ				TV insgesamt	TVBZ			
		insgesamt	D	ND	ND o. Illeg ...		insgesamt	insgesamt	D	ND
	n	n	n	n	n	n	n	n	n	n
1	2	3	4	5	6	7	8	9	10	
2000	4	4	1	15	15	30	51	22	156	141
2001	1	1	0	5	5	21	36	21	88	88
2002	5	5	4	11	11	31	52	46	74	74
2003	6	6	7	6	6	32	52	38	108	91
2004	5	5	3	18	18	27	43	37	67	67

Tatverdächtige (TV) und Tatverdächtigenbelastungszahlen (TVBZ) bei verschied. Altersgruppen 2000 bis 2004

Jahr	Heranwachsende					Erwachsene				
	TV insgesamt	TVBZ				TV insgesamt	TVBZ			
		insgesamt	D	ND	ND o. Illeg ...		insgesamt	insgesamt	D	ND
	n	n	n	n	n	n	n	n	n	n
1	2	3	4	5	6	7	8	9	10	
2000	15	30	26	43	34	34	2	2	5	5
2001	18	35	32	43	43	28	2	2	5	2
2002	14	27	21	61	49	19	1	1	4	3
2003	12	24	17	48	29	29	2	1	7	5
2004	10	20	15	41	30	24	2	1	6	6

Hinweis: ** = Tatverdächtige und Bevölkerung 8 Jahre und älter
*** = Kinder, 8 bis unter 14 Jahre

Städtevergleich 1995 bis 2004

Stadt: Frankfurt/M.

Delikt: "2160 Handtaschenraub"

Straftaten

Jahr	erfasste Fälle		Veränderung zum Vorjahr		Versuche (von Spalte 1)		aufgeklärte Fälle		Einwohner	Häufigkeitszahl
	n		n	%	n	%	n	%		
	1	2	3	4	5	6	7	8		
1995	200	10	5,3	34	17,0	34	17,0	652.412	31	
1996	195	-5	-2,5	25	12,8	38	19,5	650.055	30	
1997	229	34	17,4	46	20,1	43	18,8	647.304	35	
1998	153	-76	-33,2	25	16,3	38	24,8	643.469	24	
1999	213	60	39,2	47	22,1	50	23,5	643.857	33	
2000	99	-114	-53,5	23	23,2	17	17,2	643.821	15	
2001	98	-1	-1,0	19	19,4	21	21,4	646.550	15	
2002	137	39	39,8	31	22,6	31	22,6	641.076	21	
2003	250	113	82,5	42	16,8	38	15,2	643.726	39	
2004	168	-82	-32,8	22	13,1	22	13,1	643.432	26	

Tatverdächtige/Bevölkerung/Tatverdächtigenbelastungszahl 2000 bis 2004

Jahr	Tatverdächtige **				Bevölkerung **			Tatverdächtigenbelastungszahl **				Anteil Sp. 3 an Sp. 1
	insgesamt	davon:			insgesamt	davon:		insgesamt	davon:			
		D	ND	ND o. Illeg ...		D	ND		D	ND	ND o. Illeg ...	
	n	n	n	n	n	n	n	n	n	n	n	
1	2	3	4	5	6	7	8	9	10	11	12	
2000	17	5	12	10	599.621	458.559	141.062	3	1	9	7	70,6
2001	23	7	16	13	602.156	460.712	141.444	4	2	11	9	69,6
2002	34	21	13	13	596.146	463.303	132.843	6	5	10	10	38,2
2003	31	15	16	13	598.334	465.654	132.680	5	3	12	10	51,6
2004	29	17	12	12	597.295	466.115	131.180	5	4	9	9	41,4

Tatverdächtige (TV) und Tatverdächtigenbelastungszahlen (TVBZ) bei verschied. Altersgruppen 2000 bis 2004

Jahr	Kinder ***					Jugendliche				
	TV insgesamt	TVBZ				TV insgesamt	TVBZ			
		insgesamt	D	ND	ND o. Illeg ...		insgesamt	insgesamt	D	ND
	n	n	n	n	n	n	n	n	n	n
1	2	3	4	5	6	7	8	9	10	
2000	0	0	0	0	0	5	25	0	83	83
2001	0	0	0	0	0	3	15	0	52	52
2002	1	3	0	13	13	11	54	55	52	52
2003	2	6	4	13	13	7	34	20	71	71
2004	0	0	0	0	0	10	48	32	91	91

Tatverdächtige (TV) und Tatverdächtigenbelastungszahlen (TVBZ) bei verschied. Altersgruppen 2000 bis 2004

Jahr	Heranwachsende					Erwachsene				
	TV insgesamt	TVBZ				TV insgesamt	TVBZ			
		insgesamt	D	ND	ND o. Illeg ...		insgesamt	insgesamt	D	ND
	n	n	n	n	n	n	n	n	n	n
1	2	3	4	5	6	7	8	9	10	
2000	2	11	0	34	34	10	2	1	4	2
2001	1	6	0	17	17	19	4	2	10	7
2002	6	34	33	36	36	16	3	2	6	6
2003	7	40	33	57	19	15	3	2	7	6
2004	7	41	50	20	20	12	2	1	5	5

Hinweis: ** = Tatverdächtige und Bevölkerung 8 Jahre und älter
*** = Kinder, 8 bis unter 14 Jahre

Städtevergleich 1995 bis 2004

Stadt: Köln

Delikt: "2160 Handtaschenraub"

Straftaten

Jahr	erfasste Fälle		Veränderung zum Vorjahr		Versuche (von Spalte 1)		aufgeklärte Fälle		Einwohner	Häufigkeitszahl
	n		n	%	n	%	n	%		
	1	2	3	4	5	6	7	8		
1995	173	-39	-18,4	28	16,2	61	35,3	963.817	18	
1996	168	-5	-2,9	34	20,2	20	11,9	965.697	17	
1997	208	40	23,8	17	8,2	36	17,3	964.346	22	
1998	139	-69	-33,2	21	15,1	17	12,2	964.311	14	
1999	172	33	23,7	31	18,0	54	31,4	962.580	18	
2000	153	-19	-11,0	24	15,7	29	19,0	962.507	16	
2001	161	8	5,2	29	18,0	28	17,4	962.884	17	
2002	214	53	32,9	27	12,6	49	22,9	967.940	22	
2003	200	-14	-6,5	34	17,0	35	17,5	968.639	21	
2004	217	17	8,5	37	17,1	33	15,2	965.954	22	

Tatverdächtige/Bevölkerung/Tatverdächtigenbelastungszahl 2000 bis 2004

Jahr	Tatverdächtige **				Bevölkerung **			Tatverdächtigenbelastungszahl **				Anteil Sp. 3 an Sp. 1
	insgesamt	davon:			insgesamt	davon:		insgesamt	davon:			
		D	ND	ND o. Illeg ...		D	ND		D	ND	ND o. Illeg ...	
	n	n	n	n	n	n	n	n	n	n	n	
1	2	3	4	5	6	7	8	9	10	11	12	
2000	43	21	22	18	888.400	719.702	168.698	5	3	13	11	51,2
2001	30	15	15	15	889.412	723.112	166.300	3	2	9	9	50,0
2002	29	18	11	10	894.562	728.611	165.951	3	2	7	6	37,9
2003	40	22	18	17	895.967	732.550	163.417	4	3	11	10	45,0
2004	46	21	25	21	893.951	735.168	158.783	5	3	16	13	54,3

Tatverdächtige (TV) und Tatverdächtigenbelastungszahlen (TVBZ) bei verschied. Altersgruppen 2000 bis 2004

Jahr	Kinder ***					Jugendliche				
	TV insgesamt	TVBZ				TV insgesamt	TVBZ			
		insgesamt	D	ND	ND o. Illeg ...		insgesamt	insgesamt	D	ND
	n	n	n	n	n	n	n	n	n	n
1	2	3	4	5	6	7	8	9	10	
2000	3	5	0	20	20	10	31	25	47	47
2001	6	11	0	41	41	9	28	12	71	71
2002	0	0	0	0	0	16	48	48	46	46
2003	4	7	2	23	23	11	32	23	58	58
2004	0	0	0	0	0	20	55	33	125	125

Tatverdächtige (TV) und Tatverdächtigenbelastungszahlen (TVBZ) bei verschied. Altersgruppen 2000 bis 2004

Jahr	Heranwachsende					Erwachsene				
	TV insgesamt	TVBZ				TV insgesamt	TVBZ			
		insgesamt	D	ND	ND o. Illeg ...		insgesamt	insgesamt	D	ND
	n	n	n	n	n	n	n	n	n	n
1	2	3	4	5	6	7	8	9	10	
2000	8	29	26	35	12	22	3	2	9	7
2001	1	4	5	0	0	14	2	2	2	2
2002	5	18	5	53	53	8	1	1	2	1
2003	10	37	36	42	42	15	2	1	5	4
2004	4	15	15	15	0	22	3	1	10	8

Hinweis: ** = Tatverdächtige und Bevölkerung 8 Jahre und älter
*** = Kinder, 8 bis unter 14 Jahre

Städtevergleich 1995 bis 2004

Stadt: München

Delikt: "2160 Handtaschenraub"

Straftaten

Jahr	erfasste Fälle		Veränderung zum Vorjahr		Versuche (von Spalte 1)		aufgeklärte Fälle		Einwohner	Häufigkeitszahl
	n		n	%	n	%	n	%		
	1	2	3	4	5	6	7	8		
1995	193	-42	-17,9	26	13,5	72	37,3	1.244.676	16	
1996	187	-6	-3,1	26	13,9	59	31,6	1.236.370	15	
1997	172	-15	-8,0	39	22,7	55	32,0	1.225.809	14	
1998	212	40	23,3	42	19,8	58	27,4	1.205.923	18	
1999	140	-72	-34,0	28	20,0	39	27,9	1.188.897	12	
2000	152	12	8,6	40	26,3	49	32,2	1.194.560	13	
2001	106	-46	-30,3	15	14,2	20	18,9	1.210.223	9	
2002	134	28	26,4	27	20,1	33	24,6	1.227.958	11	
2003	131	-3	-2,2	22	16,8	40	30,5	1.234.692	11	
2004	142	11	8,4	24	16,9	32	22,5	1.247.873	11	

Tatverdächtige/Bevölkerung/Tatverdächtigenbelastungszahl 2000 bis 2004

Jahr	Tatverdächtige **				Bevölkerung **			Tatverdächtigenbelastungszahl **				Anteil Sp. 3 an Sp. 1
	insgesamt	davon:			insgesamt	davon:		insgesamt	davon:			
		D	ND	ND o. Illeg ...		D	ND		D	ND	ND o. Illeg ...	
	n	n	n	n	n	n	n	n	n	n	n	
1	2	3	4	5	6	7	8	9	10	11	12	
2000	53	29	24	0	1.178.771	921.948	256.823	4	3	9	0	45,3
2001	30	20	10	6	1.124.766	865.992	258.774	3	2	4	2	33,3
2002	49	27	22	22	1.141.085	859.663	281.422	4	3	8	8	44,9
2003	67	35	32	30	1.146.683	869.464	277.219	6	4	12	11	47,8
2004	43	22	21	18	1.158.565	872.336	286.229	4	3	7	6	48,8

Tatverdächtige (TV) und Tatverdächtigenbelastungszahlen (TVBZ) bei verschied. Altersgruppen 2000 bis 2004

Jahr	Kinder ***					Jugendliche				
	TV insgesamt	TVBZ				TV insgesamt	TVBZ			
		insgesamt	D	ND	ND o. Illeg ...		insgesamt	insgesamt	D	ND
	n	n	n	n	n	n	n	n	n	n
1	2	3	4	5	6	7	8	9	10	
2000	6	10	2	29	0	21	59	49	80	0
2001	5	9	7	12	12	6	17	20	9	9
2002	3	5	2	24	24	18	49	32	151	151
2003	3	5	5	6	6	26	69	58	91	91
2004	3	5	5	6	6	11	28	30	24	24

Tatverdächtige (TV) und Tatverdächtigenbelastungszahlen (TVBZ) bei verschied. Altersgruppen 2000 bis 2004

Jahr	Heranwachsende					Erwachsene				
	TV insgesamt	TVBZ				TV insgesamt	TVBZ			
		insgesamt	D	ND	ND o. Illeg ...		insgesamt	insgesamt	D	ND
	n	n	n	n	n	n	n	n	n	n
1	2	3	4	5	6	7	8	9	10	
2000	11	33	28	44	0	15	1	1	2	0
2001	5	15	13	17	17	14	1	1	2	0
2002	7	21	18	35	35	21	2	1	4	4
2003	13	38	27	59	59	25	2	2	5	5
2004	6	18	9	35	35	23	2	1	5	4

Hinweis: ** = Tatverdächtige und Bevölkerung 8 Jahre und älter

*** = Kinder, 8 bis unter 14 Jahre

Für München bis Jahr 2000 nur Nichtdeutsche einschließlich Illegale, Durchreisende/Touristen verfügbar.

Städtevergleich 1995 bis 2004

Stadt: Stuttgart

Delikt: "2160 Handtaschenraub"

Straftaten

Jahr	erfasste Fälle		Veränderung zum Vorjahr		Versuche (von Spalte 1)		aufgeklärte Fälle		Einwohner	Häufigkeitszahl
	n		n	%	n	%	n	%		
	1	2	3	4	5	6	7	8		
1995	72	-55	-43,3	20	27,8	14	19,4	588.482	12	
1996	75	3	4,2	11	14,7	21	28,0	585.604	13	
1997	103	28	37,3	20	19,4	17	16,5	585.540	18	
1998	47	-56	-54,4	6	12,8	4	8,5	585.274	8	
1999	50	3	6,4	13	26,0	4	8,0	581.961	9	
2000	48	-2	-4,0	16	33,3	15	31,3	582.443	8	
2001	38	-10	-20,8	8	21,1	4	10,5	583.874	7	
2002	62	24	63,2	13	21,0	6	9,7	587.152	11	
2003	58	-4	-6,5	12	20,7	12	20,7	588.477	10	
2004	40	-18	-31,0	9	22,5	9	22,5	589.161	7	

Tatverdächtige/Bevölkerung/Tatverdächtigenbelastungszahl 2000 bis 2004

Jahr	Tatverdächtige **				Bevölkerung **			Tatverdächtigenbelastungszahl **				Anteil Sp. 3 an Sp. 1
	insgesamt	davon:			insgesamt	davon:		insgesamt	davon:			
		D	ND	ND o. Illeg ...		D	ND		D	ND	ND o. Illeg ...	
	n	n	n	n	n	n	n	n	n	n	n	
1	2	3	4	5	6	7	8	9	10	11	12	
2000	20	12	8	7	540.988	411.398	129.590	4	3	6	5	40,0
2001	4	3	1	1	542.644	411.943	130.701	1	1	1	1	25,0
2002	7	4	3	1	545.887	413.350	132.537	1	1	2	1	42,9
2003	19	15	4	4	547.451	414.365	133.086	3	4	3	3	21,1
2004	9	3	6	6	548.237	415.548	132.689	2	1	5	5	66,7

Tatverdächtige (TV) und Tatverdächtigenbelastungszahlen (TVBZ) bei verschied. Altersgruppen 2000 bis 2004

Jahr	Kinder ***					Jugendliche				
	TV insgesamt	TVBZ				TV insgesamt	TVBZ			
		insgesamt	D	ND	ND o. Illeg ...		insgesamt	D	ND	ND o. Illeg ...
	n	n	n	n	n	n	n	n	n	n
1	2	3	4	5	6	7	8	9	10	
2000	0	0	0	0	0	8	42	31	64	48
2001	0	0	0	0	0	0	0	0	0	0
2002	0	0	0	0	0	0	0	0	0	0
2003	1	3	5	0	0	7	35	50	0	0
2004	0	0	0	0	0	7	35	21	67	67

Tatverdächtige (TV) und Tatverdächtigenbelastungszahlen (TVBZ) bei verschied. Altersgruppen 2000 bis 2004

Jahr	Heranwachsende					Erwachsene				
	TV insgesamt	TVBZ				TV insgesamt	TVBZ			
		insgesamt	D	ND	ND o. Illeg ...		insgesamt	D	ND	ND o. Illeg ...
	n	n	n	n	n	n	n	n	n	n
1	2	3	4	5	6	7	8	9	10	
2000	5	28	35	16	16	7	1	1	3	3
2001	1	6	0	16	16	3	1	1	0	0
2002	0	0	0	0	0	7	1	1	3	1
2003	4	23	26	19	19	7	1	1	3	3
2004	0	0	0	0	0	2	0	0	2	2

Hinweis: ** = Tatverdächtige und Bevölkerung 8 Jahre und älter
*** = Kinder, 8 bis unter 14 Jahre

Städtevergleich 1995 bis 2004

Stadt: Leipzig

Delikt: "2160 Handtaschenraub"

Straftaten

Jahr	erfasste Fälle		Veränderung zum Vorjahr		Versuche (von Spalte 1)		aufgeklärte Fälle		Einwohner	Häufigkeitszahl
	n	n	%	n	%	n	%			
	1	2	3	4	5	6	7			
1995	*	*	*	*	*	*	*	*	*	*
1996	*	*	*	*	*	*	*	*	*	*
1997	*	*	*	*	*	*	*	*	*	*
1998	*	*	*	*	*	*	*	*	*	*
1999	*	*	*	*	*	*	*	*	*	*
2000	*	*	*	*	*	*	*	*	*	*
2001	*	*	*	*	*	*	*	*	*	*
2002	*	*	*	*	*	*	*	*	*	*
2003	28	0	0,0	3	10,7	7	25,0	494.795	6	6
2004	118	90	321,4	13	11,0	50	42,4	497.531	24	24

Tatverdächtige/Bevölkerung/Tatverdächtigenbelastungszahl 2000 bis 2004

Jahr	Tatverdächtige **				Bevölkerung **			Tatverdächtigenbelastungszahl **				Anteil Sp. 3 an Sp. 1
	insgesamt	davon:			insgesamt	davon:		insgesamt	davon:			
		D	ND	ND o. Illeg ...		D	ND		D	ND	ND o. Illeg ...	
	n	n	n	n	n	n	n	n	n	n	n	
1	2	3	4	5	6	7	8	9	10	11	12	
2000	*	*	*	*	*	*	*	*	*	*	*	*
2001	*	*	*	*	*	*	*	*	*	*	*	*
2002	*	*	*	*	*	*	*	*	*	*	*	*
2003	6	6	0	0	468.516	438.935	29.581	1	1	0	0	0,0
2004	18	17	1	1	469.820	439.062	30.758	4	4	3	3	5,6

Tatverdächtige (TV) und Tatverdächtigenbelastungszahlen (TVBZ) bei verschied. Altersgruppen 2000 bis 2004

Jahr	Kinder ***					Jugendliche				
	TV insgesamt	TVBZ				TV insgesamt	TVBZ			
		insgesamt	D	ND	ND o. Illeg ...		insgesamt	insgesamt	D	ND
	n	n	n	n	n	n	n	n	n	n
1	2	3	4	5	6	7	8	9	10	
2000	*	*	*	*	*	*	*	*	*	*
2001	*	*	*	*	*	*	*	*	*	*
2002	*	*	*	*	*	*	*	*	*	*
2003	0	0	0	0	0	1	5	5	0	0
2004	2	11	12	0	0	7	33	35	0	0

Tatverdächtige (TV) und Tatverdächtigenbelastungszahlen (TVBZ) bei verschied. Altersgruppen 2000 bis 2004

Jahr	Heranwachsende					Erwachsene				
	TV insgesamt	TVBZ				TV insgesamt	TVBZ			
		insgesamt	D	ND	ND o. Illeg ...		insgesamt	insgesamt	D	ND
	n	n	n	n	n	n	n	n	n	n
1	2	3	4	5	6	7	8	9	10	
2000	*	*	*	*	*	*	*	*	*	*
2001	*	*	*	*	*	*	*	*	*	*
2002	*	*	*	*	*	*	*	*	*	*
2003	1	5	6	0	0	4	1	1	0	0
2004	5	27	29	0	0	4	1	1	4	4

Hinweis: * = Leipzig ab 2003 in den Städtevergleich aufgenommen.
 ** = Tatverdächtige und Bevölkerung 8 Jahre und älter
 *** = Kinder, 8 bis unter 14 Jahre

Städtevergleich 1995 bis 2004

Stadt: Bremen

Delikt: "2160 Handtaschenraub"

Straftaten

Jahr	erfasste Fälle		Veränderung zum Vorjahr		Versuche (von Spalte 1)		aufgeklärte Fälle		Einwohner	Häufigkeitszahl
	n		n	%	n	%	n	%		
	1	2	3	4	5	6	7	8		
1995	121	-18	-12,9	12	9,9	25	20,7	549.182	22	
1996	157	36	29,8	26	16,6	32	20,4	549.357	29	
1997	139	-18	-11,5	15	10,8	18	12,9	548.826	25	
1998	119	-20	-14,4	18	15,1	22	18,5	546.968	22	
1999	107	-12	-10,1	18	16,8	16	15,0	543.279	20	
2000	224	117	109,3	16	7,1	25	11,2	540.330	41	
2001	147	-77	-34,4	14	9,5	27	18,4	539.403	27	
2002	112	-35	-23,8	18	16,1	17	15,2	540.834	21	
2003	133	21	18,8	18	13,5	21	15,8	542.987	24	
2004	177	44	33,1	17	9,6	36	20,3	544.853	32	

Tatverdächtige/Bevölkerung/Tatverdächtigenbelastungszahl 2000 bis 2004

Jahr	Tatverdächtige **				Bevölkerung **			Tatverdächtigenbelastungszahl **				Anteil Sp. 3 an Sp. 1
	insgesamt	davon:			insgesamt	davon:		insgesamt	davon:			
		D	ND	ND o. Illeg ...		D	ND		D	ND	ND o. Illeg ...	
	n	n	n	n	n	n	n	n	n	n	n	
1	2	3	4	5	6	7	8	9	10	11	12	
2000	24	17	7	7	500.951	442.441	58.510	5	4	12	12	29,2
2001	32	16	16	16	500.545	441.187	59.358	6	4	27	27	50,0
2002	28	21	7	7	502.288	441.051	61.237	6	5	11	11	25,0
2003	27	16	11	11	504.620	441.211	63.409	5	4	17	17	40,7
2004	28	19	9	9	507.045	441.844	65.201	6	4	14	14	32,1

Tatverdächtige (TV) und Tatverdächtigenbelastungszahlen (TVBZ) bei verschied. Altersgruppen 2000 bis 2004

Jahr	Kinder ***					Jugendliche				
	TV insgesamt	TVBZ				TV insgesamt	TVBZ			
		insgesamt	D	ND	ND o. Illeg ...		insgesamt	insgesamt	D	ND
	n	n	n	n	n	n	n	n	n	n
1	2	3	4	5	6	7	8	9	10	
2000	4	13	4	58	58	7	36	31	62	62
2001	2	7	4	19	19	20	104	44	371	371
2002	3	10	4	39	39	9	46	50	28	28
2003	1	3	0	20	20	8	40	42	28	28
2004	2	7	4	20	20	13	63	64	58	58

Tatverdächtige (TV) und Tatverdächtigenbelastungszahlen (TVBZ) bei verschied. Altersgruppen 2000 bis 2004

Jahr	Heranwachsende					Erwachsene				
	TV insgesamt	TVBZ				TV insgesamt	TVBZ			
		insgesamt	D	ND	ND o. Illeg ...		insgesamt	insgesamt	D	ND
	n	n	n	n	n	n	n	n	n	n
1	2	3	4	5	6	7	8	9	10	
2000	6	36	37	34	34	7	2	2	2	2
2001	5	30	22	67	67	5	1	1	0	0
2002	6	35	36	33	33	10	2	2	6	6
2003	10	59	59	62	62	8	2	0	14	14
2004	0	0	0	0	0	13	3	2	11	11

Hinweis: ** = Tatverdächtige und Bevölkerung 8 Jahre und älter
*** = Kinder, 8 bis unter 14 Jahre

Städtevergleich

1995 bis 2004

Delikt: "2170 Sonst. Raubüberfälle auf Straßen, Wegen o. Plätzen"

Häufigkeitszahlen (HZ)

Jahr	Häufigkeitszahlen							
	Berlin	Hamb.	Frankf.	Köln	Münch.	Stuttg.	Leipzig	Brem.
	n	n	n	n	n	n	n	n
	1	2	3	4	5	6	7	8
1995	171	196	185	95	28	44	*	96
1996	183	194	167	126	29	50	*	115
1997	174	214	170	118	34	66	*	136
1998	147	190	157	100	30	44	*	128
1999	134	195	169	94	21	39	*	116
2000	145	233	118	90	20	39	*	129
2001	137	194	106	94	15	28	*	127
2002	152	172	100	119	12	26	*	120
2003	144	153	93	139	16	30	67	119
2004	140	151	97	134	11	21	54	122

Häufigkeitszahlen 2004

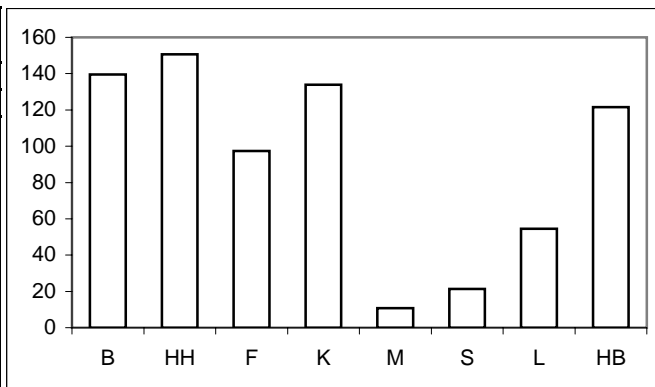

Aufklärungsquoten (AQ)

Jahr	Aufklärungsquoten							
	Berlin	Hamb.	Frankf.	Köln	Münch.	Stuttg.	Leipzig	Brem.
	%	%	%	%	%	%	%	%
	1	2	3	4	5	6	7	8
1995	37,4	28,4	27,1	41,7	47,5	30,6	*	27,4
1996	37,1	29,1	23,2	43,1	40,8	31,2	*	30,5
1997	37,7	31,7	24,9	46,7	47,4	35,6	*	34,7
1998	37,6	33,0	29,9	43,6	52,3	30,4	*	38,4
1999	37,2	34,4	29,4	43,9	46,7	36,2	*	33,4
2000	37,0	33,8	34,3	46,5	41,5	33,0	*	38,5
2001	38,7	33,1	31,8	41,3	46,1	33,1	*	36,2
2002	37,5	35,0	39,3	42,9	41,7	24,0	*	30,5
2003	38,3	32,4	33,6	43,4	38,0	29,3	37,2	31,4
2004	36,7	33,2	31,6	33,7	39,3	39,7	40,6	30,5

Aufklärungsquoten 2004

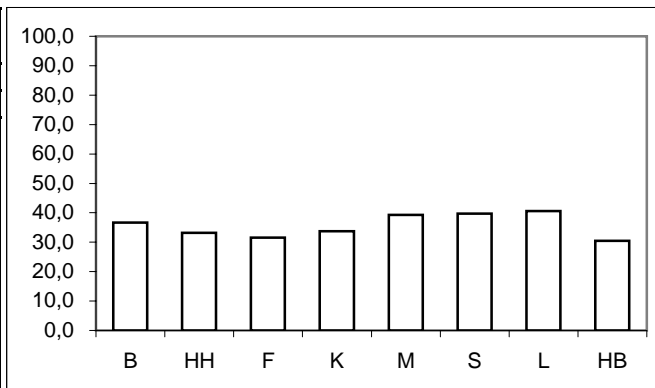

Tatverdächtigen- und Bevölkerungsanteile Nichtdeutscher an -insgesamt-

Anteile der ND TV an TV -insgesamt-									Anteile der ND Bevölkerung an Bevölkerung -insgesamt-								
Jahr	Berlin	Hamb.	Frankf.	Köln	Münch.	Stuttg.	Leipzig	Brem.	Jahr	Berlin	Hamb.	Frankf.	Köln	Münch.	Stuttg.	Leipzig	Brem.
	%	%	%	%	%	%	%	%		%	%	%	%	%	%	%	%
	1	2	3	4	5	6	7	8		1	2	3	4	5	6	7	8
1995	34,9	48,6	69,2	52,4	61,3	61,2	*	44,3	1995	11,8	14,0	26,0	17,2	23,8	23,9	*	12,1
1996	35,1	43,8	74,7	53,3	59,2	59,6	*	46,9	1996	12,3	15,3	25,6	17,5	24,2	24,0	*	12,1
1997	34,7	46,5	64,0	48,3	61,7	53,8	*	43,3	1997	12,5	14,7	24,9	18,9	23,5	24,2	*	12,0
1998	31,9	45,7	67,9	48,7	48,5	50,0	*	44,2	1998	12,5	14,8	24,3	18,9	23,1	24,2	*	12,2
1999	34,0	45,4	69,8	45,7	49,5	49,3	*	42,0	1999	12,6	14,7	23,9	19,0	22,1	23,9	*	11,8
2000	35,4	46,5	67,4	43,9	56,3	46,5	*	48,2	2000	12,7	14,9	23,5	19,0	21,8	24,0	*	11,7
2001	36,2	43,6	63,8	45,6	56,8	58,8	*	51,1	2001	12,9	15,0	23,5	18,7	23,0	24,1	*	11,9
2002	35,6	43,5	62,0	45,2	63,6	55,9	*	53,2	2002	13,1	14,8	22,3	18,6	24,7	24,3	*	12,2
2003	34,4	37,2	53,2	43,6	54,8	43,2	14,1	46,0	2003	13,3	14,7	22,2	18,2	24,2	24,3	6,3	12,6
2004	32,6	37,6	52,7	46,8	64,2	48,2	8,6	45,0	2004	13,5	14,6	22,0	17,8	24,7	24,2	6,5	12,9

Anteile der nichtdeutschen Tatverdächtigen an Tatverdächtigen -insgesamt- 2004

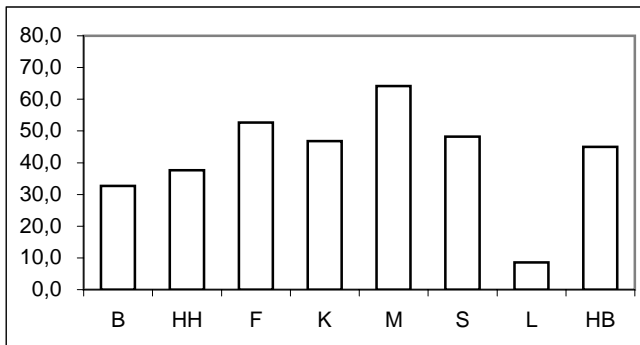

Anteile der nichtdeutschen Bevölkerung an Bevölkerung -insgesamt- 2004

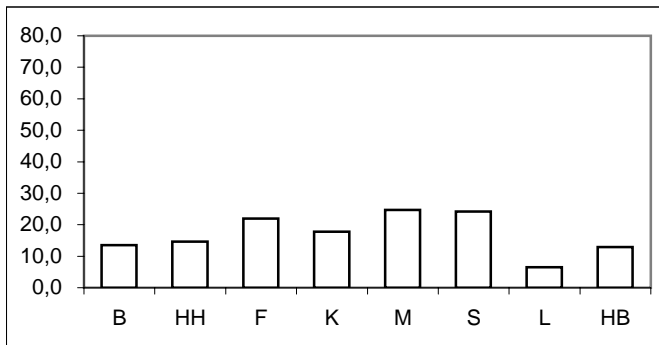

* = Leipzig ab 2003 in den Städtevergleich aufgenommen.

Städtevergleich 1995 bis 2004

Delikt: "2170 Sonst. Raubüberfälle auf Straßen, Wegen o. Plätzen"

Tatverdächtigenbelastungszahlen (TVBZ) von Tatverdächtigen -insgesamt-

Jahr	Insgesamt (TVBZ)							
	Berlin	Hamb.	Frankf.	Köln	Münch.	Stuttg.	Leipzig	Brem.
	n	n	n	n	n	n	n	n
	1	2	3	4	5	6	7	8
1995	90	68	73	51	25	25	*	41
1996	99	70	59	64	21	25	*	60
1997	102	85	62	74	33	36	*	70
1998	84	85	64	70	30	27	*	57
1999	77	88	70	69	19	26	*	68
2000	74	107	64	69	15	16	*	79
2001	78	87	49	57	13	16	*	70
2002	81	78	57	79	10	12	*	56
2003	79	76	51	78	12	15	35	57
2004	76	79	56	59	8	16	40	55

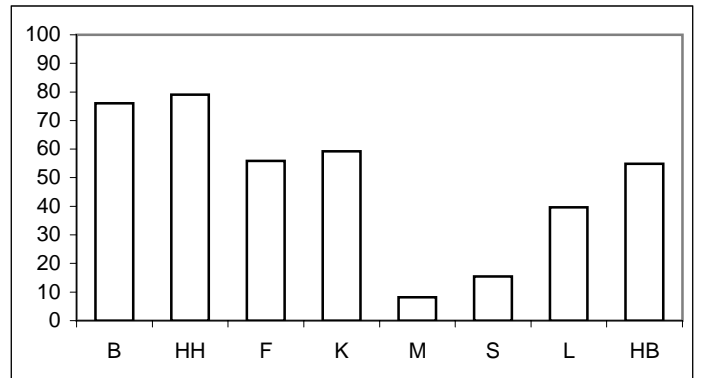

Tatverdächtigenbelastungszahlen deutscher und nichtdeutscher Tatverdächtiger (TVBZ)

Jahr	Deutsche (TVBZ)								Jahr	Nichtdeutsche (TVBZ)							
	Berlin	Hamb.	Frankf.	Köln	Münch.	Stuttg.	Leipzig	Brem.		Berlin	Hamb.	Frankf.	Köln	Münch.	Stuttg.	Leipzig	Brem.
	n	n	n	n	n	n	n	n		n	n	n	n	n	n	n	n
	1	2	3	4	5	6	7	8		1	2	3	4	5	6	7	8
1995	67	41	31	30	13	13	*	26	1995	266	236	195	157	64	63	*	151
1996	74	47	20	36	11	13	*	36	1996	284	201	173	194	51	62	*	232
1997	76	53	30	47	17	22	*	45	1997	283	270	159	189	87	80	*	251
1998	65	54	27	44	20	18	*	36	1998	214	263	179	180	62	56	*	208
1999	58	57	28	46	12	17	*	45	1999	208	272	204	166	43	53	*	242
2000	55	68	27	48	8	11	*	46	2000	208	334	183	160	39	31	*	325
2001	57	58	23	38	7	8	*	39	2001	218	254	134	139	32	38	*	300
2002	60	52	28	53	5	7	*	30	2002	218	231	160	192	27	29	*	245
2003	60	56	31	54	7	11	32	35	2003	203	193	124	187	27	26	78	210
2004	59	58	34	38	4	11	39	35	2004	183	203	134	156	21	31	52	192

Deutsche (TVBZ) 2004

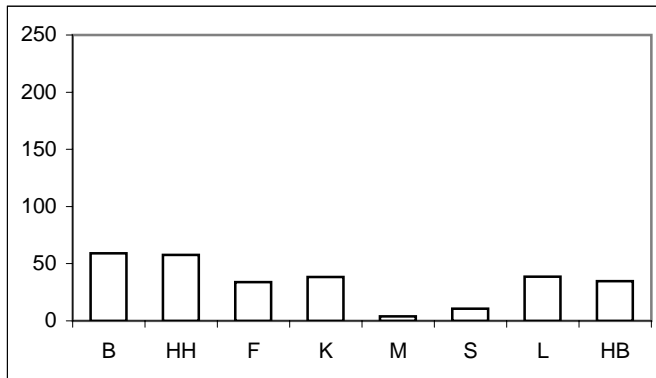

Nichtdeutsche (TVBZ) 2004

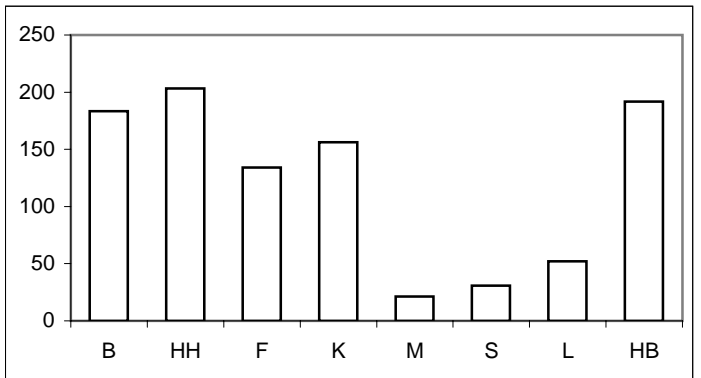

* = Leipzig ab 2003 in den Städtevergleich aufgenommen.

Städtevergleich 1995 bis 2004

Delikt: "2170 Sonst. Raubüberfälle auf Straßen, Wegen o. Plätzen"

Tatverdächtigenbelastungszahlen deutscher und nichtdeutscher Tatverdächtiger (TVBZ), hier: Kinder nach Altersgruppen 2000 bis 2004 (Nichtdeutsche Tatverdächtige ohne Illegale, Touristen und Durchreisende)

Jahr	Berlin		Hamburg		Frankfurt/M.		Köln		München		Stuttgart		Leipzig		Bremen		Kinder
	D	ND o. Illeg.	D	ND o. Illeg.	D	ND o. Illeg.	D	ND o. Illeg.	D	ND o. Illeg.	D	ND o. Illeg.	D	ND o. Illeg.	D	ND o. Illeg.	
	n	n	n	n	n	n	n	n	n	n	n	n	n	n	n	n	
	1	2	3	4	5	6	7	8	9	10	11	12	13	14	15	16	
2000	105	373	166	520	40	178	152	314	27	103	5	22	*	*	112	712	
2001	96	324	154	530	39	201	106	193	12	52	0	66	*	*	107	599	
2002	113	351	107	348	30	238	102	357	2	61	0	45	*	*	99	429	
2003	126	236	120	413	77	132	77	399	9	25	5	12	36	85	88	381	
2004	122	275	120	227	34	136	51	212	0	32	0	24	108	0	65	319	

Deutsche Kinder (TVBZ) 2004

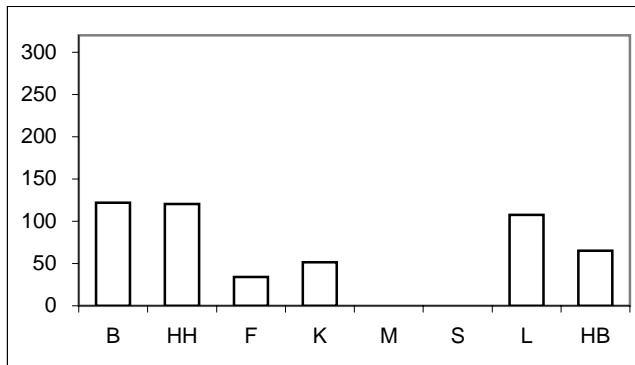

Nichtdeutsche Kinder (TVBZ) 2004

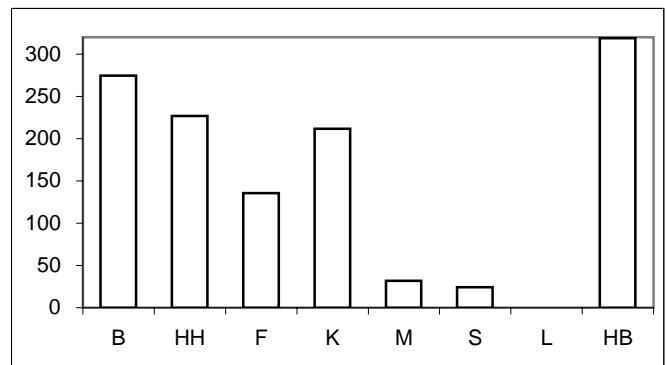

Tatverdächtigenbelastungszahlen deutscher und nichtdeutscher Tatverdächtiger (TVBZ), hier: Jugendliche nach Altersgruppen 2000 bis 2004 (Nichtdeutsche Tatverdächtige ohne Illegale, Touristen und Durchreisende)

Jahr	Berlin		Hamburg		Frankfurt/M.		Köln		München		Stuttgart		Leipzig		Bremen		Jugendliche
	D	ND o. Illeg.	D	ND o. Illeg.	D	ND o. Illeg.	D	ND o. Illeg.	D	ND o. Illeg.	D	ND o. Illeg.	D	ND o. Illeg.	D	ND o. Illeg.	
	n	n	n	n	n	n	n	n	n	n	n	n	n	n	n	n	
	1	2	3	4	5	6	7	8	9	10	11	12	13	14	15	16	
2000	586	2.091	894	2.837	273	1.096	483	1.267	126	419	94	255	*	*	521	2.947	
2001	580	2.244	706	1.847	308	1.221	454	1.117	85	323	84	199	*	*	425	2.628	
2002	655	2.250	621	1.992	362	1.415	715	1.567	41	756	52	253	*	*	300	1.938	
2003	641	2.315	644	1.455	342	1.081	744	1.338	89	216	107	149	199	249	336	1.585	
2004	669	1.916	686	1.759	434	1.400	436	1.331	60	216	70	251	293	358	388	2.036	

Deutsche Jugendliche (TVBZ) 2004

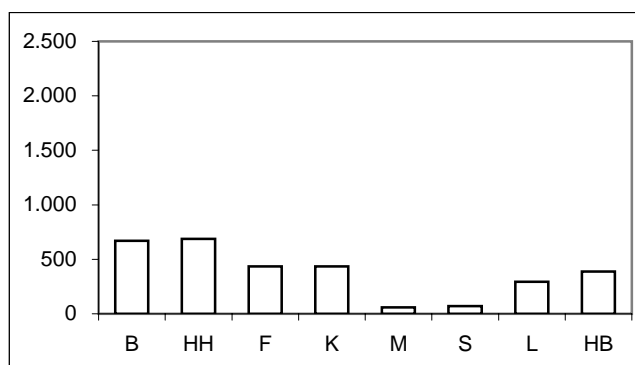

Nichtdeutsche Jugendliche (TVBZ) 2004

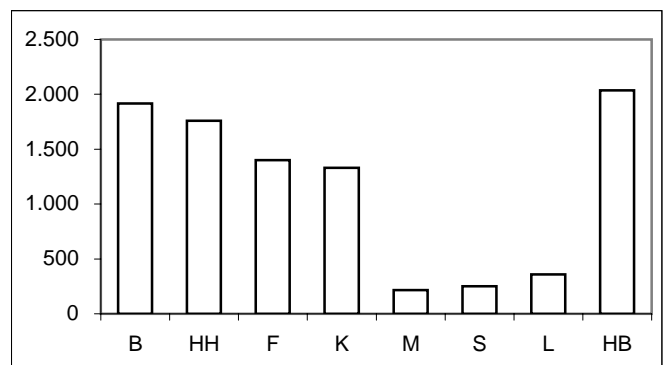

Für München bis Jahr 2000 nur Nichtdeutsche einschließlich Illegale, Durchreisende/Touristen verfügbar.

* = Leipzig ab 2003 in den Städtevergleich aufgenommen.

Städtevergleich 1995 bis 2004

Delikt: "2170 Sonst. Raubüberfälle auf Straßen, Wegen o. Plätzen"

Tatverdächtigenbelastungszahlen deutscher und nichtdeutscher Tatverdächtiger (TVBZ), hier: Heranwachsende
nach Altersgruppen 2000 bis 2004
(Nichtdeutsche Tatverdächtige ohne Illegale, Touristen und Durchreisende)

Jahr	Berlin		Hamburg		Frankfurt/M.		Köln		München		Stuttgart		Leipzig		Bremen		Heranwachsende
	D	ND o. Illeg.	D	ND o. Illeg.	D	ND o. Illeg.	D	ND o. Illeg.	D	ND o. Illeg.	D	ND o. Illeg.	D	ND o. Illeg.	D	ND o. Illeg.	
	n	n	n	n	n	n	n	n	n	n	n	n	n	n	n	n	
	1	2	3	4	5	6	7	8	9	10	11	12	13	14	13	14	
2000	343	785	461	1.056	205	940	312	595	46	141	88	175	*	*	258	996	
2001	349	902	329	860	147	490	234	481	71	111	51	148	*	*	158	875	
2002	325	1.042	296	945	196	630	290	634	42	260	51	195	*	*	187	688	
2003	331	957	368	563	173	364	286	618	50	136	68	131	198	245	147	679	
2004	350	1.068	344	761	218	543	329	558	18	88	68	100	233	86	210	602	

Deutsche Heranwachsende (TVBZ) 2004

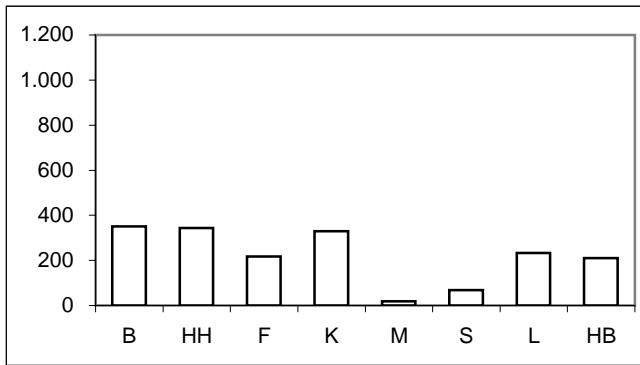

Nichtdeutsche Heranwachsende (TVBZ) 2004

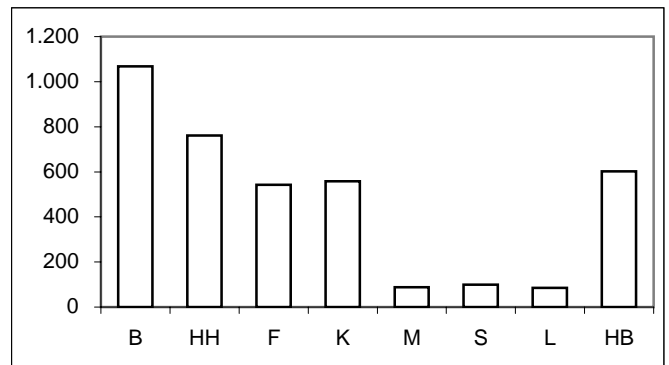

Tatverdächtigenbelastungszahlen deutscher und nichtdeutscher Tatverdächtiger (TVBZ), hier: Erwachsene
nach Altersgruppen 2000 bis 2004
(Nichtdeutsche Tatverdächtige ohne Illegale, Touristen und Durchreisende)

Jahr	Berlin		Hamburg		Frankfurt/M.		Köln		München		Stuttgart		Leipzig		Bremen		Erwachsene
	D	ND o. Illeg.	D	ND o. Illeg.	D	ND o. Illeg.	D	ND o. Illeg.	D	ND o. Illeg.	D	ND o. Illeg.	D	ND o. Illeg.	D	ND o. Illeg.	
	n	n	n	n	n	n	n	n	n	n	n	n	n	n	n	n	
	1	2	3	4	5	6	7	8	9	10	11	12	13	14	13	14	
2000	11	47	17	88	13	82	17	44	3	8	6	8	*	*	15	59	
2001	14	54	17	71	9	56	12	47	3	10	5	20	*	*	14	54	
2002	14	48	17	68	11	63	17	59	2	5	5	5	*	*	9	71	
2003	14	46	17	63	13	63	17	65	3	10	6	14	15	45	15	66	
2004	12	41	18	61	14	50	12	48	2	6	7	13	14	40	11	34	

Deutsche Erwachsene (TVBZ) 2004

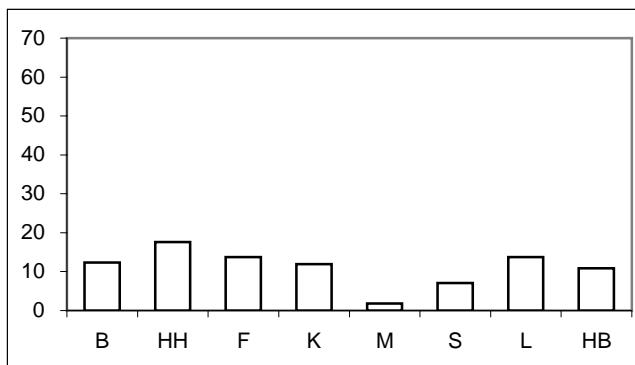

Nichtdeutsche Erwachsene (TVBZ) 2004

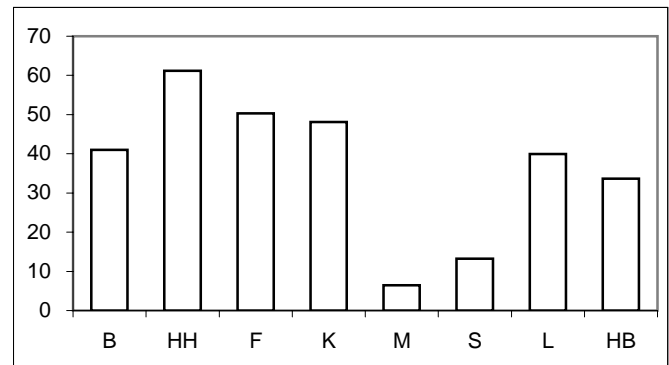

Für München bis Jahr 2000 nur Nichtdeutsche einschließlich Illegale, Durchreisende/Touristen verfügbar.

* = Leipzig ab 2003 in den Städtevergleich aufgenommen.

Städtevergleich 1995 bis 2004

Stadt: Berlin

Delikt: "2170 Sonst. Raubüberfälle auf Straßen, Wegen o. Plätzen"

Straftaten

Jahr	erfasste Fälle		Veränderung zum Vorjahr		Versuche (von Spalte 1)		aufgeklärte Fälle		Einwohner	Häufigkeitszahl
	n	n	%	n	%	n	%			
	1	2	3	4	5	6	7			
1995	5.930	1.115	23,2	1.053	17,8	2.216	37,4	3.472.009	171	
1996	6.361	431	7,3	1.139	17,9	2.359	37,1	3.471.418	183	
1997	6.009	-352	-5,5	1.220	20,3	2.266	37,7	3.458.763	174	
1998	5.032	-977	-16,3	971	19,3	1.894	37,6	3.425.759	147	
1999	4.557	-475	-9,4	851	18,7	1.697	37,2	3.398.822	134	
2000	4.895	338	7,4	919	18,8	1.813	37,0	3.386.667	145	
2001	4.630	-265	-5,4	809	17,5	1.793	38,7	3.382.169	137	
2002	5.142	512	11,1	880	17,1	1.926	37,5	3.388.434	152	
2003	4.874	-268	-5,2	933	19,1	1.869	38,3	3.392.425	144	
2004	4.729	-145	-3,0	903	19,1	1.735	36,7	3.388.477	140	

Tatverdächtige/Bevölkerung/Tatverdächtigenbelastungszahl 2000 bis 2004

Jahr	Tatverdächtige **				Bevölkerung **			Tatverdächtigenbelastungszahl **				Anteil Sp. 3 an Sp. 1
	insgesamt	davon:			insgesamt	davon:		insgesamt	davon:			
		D	ND	ND o. Illeg ...		D	ND		D	ND	ND o. Illeg ...	
	n	n	n	n	n	n	n	n	n	n	n	
1	2	3	4	5	6	7	8	9	10	11	12	
2000	2.320	1.499	821	771	3.116.752	2.721.393	395.359	74	55	208	195	35,4
2001	2.421	1.544	877	825	3.115.585	2.713.862	401.723	78	57	218	205	36,2
2002	2.511	1.618	893	846	3.117.055	2.707.971	409.084	81	60	218	207	35,6
2003	2.451	1.609	842	814	3.113.101	2.698.841	414.260	79	60	203	196	34,4
2004	2.362	1.591	771	748	3.108.577	2.688.196	420.381	76	59	183	178	32,6

Tatverdächtige (TV) und Tatverdächtigenbelastungszahlen (TVBZ) bei verschied. Altersgruppen 2000 bis 2004

Jahr	Kinder ***					Jugendliche				
	TV insgesamt	TVBZ				TV insgesamt	TVBZ			
		insgesamt	D	ND	ND o. Illeg ...		insgesamt	D	ND	ND o. Illeg ...
	n	n	n	n	n	n	n	n	n	n
1	2	3	4	5	6	7	8	9	10	
2000	293	146	105	377	373	1.106	780	586	2.125	2.091
2001	251	132	96	324	324	1.116	793	580	2.273	2.244
2002	272	152	113	351	351	1.222	865	655	2.266	2.250
2003	243	145	126	240	236	1.229	869	641	2.336	2.315
2004	236	149	122	278	275	1.186	846	669	1.958	1.916

Tatverdächtige (TV) und Tatverdächtigenbelastungszahlen (TVBZ) bei verschied. Altersgruppen 2000 bis 2004

Jahr	Heranwachsende					Erwachsene				
	TV insgesamt	TVBZ				TV insgesamt	TVBZ			
		insgesamt	D	ND	ND o. Illeg ...		insgesamt	D	ND	ND o. Illeg ...
	n	n	n	n	n	n	n	n	n	n
1	2	3	4	5	6	7	8	9	10	
2000	469	413	343	828	785	452	17	11	58	47
2001	500	437	349	963	902	554	21	14	65	54
2002	488	431	325	1.093	1.042	529	20	14	59	48
2003	470	421	331	990	957	509	19	14	51	46
2004	493	448	350	1.082	1.068	447	17	12	44	41

Hinweis: ** = Tatverdächtige und Bevölkerung 8 Jahre und älter
*** = Kinder, 8 bis unter 14 Jahre

Städtevergleich 1995 bis 2004

Stadt: Hamburg

Delikt: "2170 Sonst. Raubüberfälle auf Straßen, Wegen o. Plätzen"

Straftaten

Jahr	erfasste Fälle		Veränderung zum Vorjahr		Versuche (von Spalte 1)		aufgeklärte Fälle		Einwohner	Häufigkeitszahl
	n		n	%	n	%	n	%		
	1	2	3	4	5	6	7	8		
1995	3.335	618	22,7	477	14,3	946	28,4	1.705.872	196	
1996	3.318	-17	-0,5	460	13,9	966	29,1	1.707.901	194	
1997	3.648	330	9,9	524	14,4	1.157	31,7	1.707.986	214	
1998	3.233	-415	-11,4	647	20,0	1.068	33,0	1.704.731	190	
1999	3.319	86	2,7	620	18,7	1.141	34,4	1.700.089	195	
2000	3.969	650	19,6	731	18,4	1.343	33,8	1.704.735	233	
2001	3.325	-644	-16,2	609	18,3	1.099	33,1	1.715.392	194	
2002	2.967	-358	-10,8	513	17,3	1.037	35,0	1.726.363	172	
2003	2.647	-320	-10,8	475	17,9	858	32,4	1.728.806	153	
2004	2.613	-34	-1,3	479	18,3	867	33,2	1.734.083	151	

Tatverdächtige/Bevölkerung/Tatverdächtigenbelastungszahl 2000 bis 2004

Jahr	Tatverdächtige **				Bevölkerung **			Tatverdächtigenbelastungszahl **				Anteil Sp. 3 an Sp. 1
	insgesamt	davon:			insgesamt	davon:		insgesamt	davon:			
		D	ND	ND o. Illeg ...		D	ND		D	ND	ND o. Illeg ...	
	n	n	n	n	n	n	n	n	n	n	n	
1	2	3	4	5	6	7	8	9	10	11	12	
2000	1.698	909	789	758	1.581.762	1.345.550	236.212	107	68	334	321	46,5
2001	1.389	783	606	573	1.592.453	1.354.182	238.271	87	58	254	240	43,6
2002	1.256	710	546	520	1.603.354	1.366.666	236.688	78	52	231	220	43,5
2003	1.227	770	457	429	1.606.314	1.369.933	236.381	76	56	193	181	37,2
2004	1.274	795	479	442	1.611.624	1.375.920	235.704	79	58	203	188	37,6

Tatverdächtige (TV) und Tatverdächtigenbelastungszahlen (TVBZ) bei verschied. Altersgruppen 2000 bis 2004

Jahr	Kinder ***					Jugendliche				
	TV insgesamt	TVBZ				TV insgesamt	TVBZ			
		insgesamt	D	ND	ND o. Illeg ...		insgesamt	D	ND	ND o. Illeg ...
	n	n	n	n	n	n	n	n	n	n
1	2	3	4	5	6	7	8	9	10	
2000	225	241	166	520	520	775	1.322	894	2.853	2.837
2001	218	232	154	530	530	565	955	706	1.879	1.847
2002	146	155	107	348	348	542	900	621	2.000	1.992
2003	163	176	120	419	413	504	812	644	1.513	1.455
2004	128	140	120	233	227	565	896	686	1.801	1.759

Tatverdächtige (TV) und Tatverdächtigenbelastungszahlen (TVBZ) bei verschied. Altersgruppen 2000 bis 2004

Jahr	Heranwachsende					Erwachsene				
	TV insgesamt	TVBZ				TV insgesamt	TVBZ			
		insgesamt	D	ND	ND o. Illeg ...		insgesamt	D	ND	ND o. Illeg ...
	n	n	n	n	n	n	n	n	n	n
1	2	3	4	5	6	7	8	9	10	
2000	309	611	461	1.107	1.056	389	28	17	100	88
2001	236	455	329	895	860	370	27	17	84	71
2002	212	409	296	1.018	945	356	25	17	78	68
2003	209	410	368	573	563	351	25	17	72	63
2004	220	433	344	802	761	361	26	18	75	61

Hinweis: ** = Tatverdächtige und Bevölkerung 8 Jahre und älter
*** = Kinder, 8 bis unter 14 Jahre

Städtevergleich 1995 bis 2004

Stadt: Frankfurt/M.

Delikt: "2170 Sonst. Raubüberfälle auf Straßen, Wegen o. Plätzen"

Straftaten

Jahr	erfasste Fälle		Veränderung zum Vorjahr		Versuche (von Spalte 1)		aufgeklärte Fälle		Einwohner	Häufigkeitszahl
	n		n	%	n	%	n	%		
	1	2	3	4	5	6	7	8	9	
1995	1.205	197	19,5	183	15,2	326	27,1	652.412	185	
1996	1.086	-119	-9,9	154	14,2	252	23,2	650.055	167	
1997	1.102	16	1,5	170	15,4	274	24,9	647.304	170	
1998	1.011	-91	-8,3	164	16,2	302	29,9	643.469	157	
1999	1.090	79	7,8	169	15,5	320	29,4	643.857	169	
2000	758	-332	-30,5	135	17,8	260	34,3	643.821	118	
2001	686	-72	-9,5	114	16,6	218	31,8	646.550	106	
2002	642	-44	-6,4	115	17,9	252	39,3	641.076	100	
2003	596	-46	-7,2	94	15,8	200	33,6	643.726	93	
2004	627	31	5,2	115	18,3	198	31,6	643.432	97	

Tatverdächtige/Bevölkerung/Tatverdächtigenbelastungszahl 2000 bis 2004

Jahr	Tatverdächtige **				Bevölkerung **			Tatverdächtigenbelastungszahl **				Anteil Sp. 3 an Sp. 1
	insgesamt	davon:			insgesamt	davon:		insgesamt	davon:			
		D	ND	ND o. Illeg ...		D	ND		D	ND	ND o. Illeg ...	
	n	n	n	n	n	n	n	n	n	n	n	
1	2	3	4	5	6	7	8	9	10	11	12	
2000	383	125	258	237	599.621	458.559	141.062	64	27	183	168	67,4
2001	298	108	190	184	602.156	460.712	141.444	49	23	134	130	63,8
2002	342	130	212	206	596.146	463.303	132.843	57	28	160	155	62,0
2003	308	144	164	162	598.334	465.654	132.680	51	31	124	122	53,2
2004	334	158	176	171	597.295	466.115	131.180	56	34	134	130	52,7

Tatverdächtige (TV) und Tatverdächtigenbelastungszahlen (TVBZ) bei verschied. Altersgruppen 2000 bis 2004

Jahr	Kinder ***					Jugendliche				
	TV insgesamt	TVBZ				TV insgesamt	TVBZ			
		insgesamt	D	ND	ND o. Illeg ...		insgesamt	insgesamt	D	ND
	n	n	n	n	n	n	n	n	n	n
1	2	3	4	5	6	7	8	9	10	
2000	25	80	40	178	178	110	542	273	1.179	1.096
2001	26	83	39	201	201	115	572	308	1.221	1.221
2002	26	83	30	238	238	134	659	362	1.415	1.415
2003	28	90	77	132	132	112	545	342	1.081	1.081
2004	18	59	34	136	136	145	693	434	1.418	1.400

Tatverdächtige (TV) und Tatverdächtigenbelastungszahlen (TVBZ) bei verschied. Altersgruppen 2000 bis 2004

Jahr	Heranwachsende					Erwachsene				
	TV insgesamt	TVBZ				TV insgesamt	TVBZ			
		insgesamt	D	ND	ND o. Illeg ...		insgesamt	insgesamt	D	ND
	n	n	n	n	n	n	n	n	n	n
1	2	3	4	5	6	7	8	9	10	
2000	84	476	205	1.008	940	164	31	13	92	82
2001	46	256	147	490	490	111	21	9	61	56
2002	60	337	196	648	630	122	23	11	67	63
2003	41	236	173	383	364	127	24	13	64	63
2004	54	319	218	563	543	117	22	14	53	50

Hinweis: ** = Tatverdächtige und Bevölkerung 8 Jahre und älter
*** = Kinder, 8 bis unter 14 Jahre

Städtevergleich 1995 bis 2004

Stadt: Köln

Delikt: "2170 Sonst. Raubüberfälle auf Straßen, Wegen o. Plätzen"

Straftaten

Jahr	erfasste Fälle		Veränderung zum Vorjahr		Versuche (von Spalte 1)		aufgeklärte Fälle		Einwohner	Häufigkeitszahl
	n	n	%	n	%	n	%			
	1	2	3	4	5	6	7			
1995	915	64	7,5	139	15,2	382	41,7	963.817	95	
1996	1.214	299	32,7	203	16,7	523	43,1	965.697	126	
1997	1.136	-78	-6,4	201	17,7	531	46,7	964.346	118	
1998	969	-167	-14,7	226	23,3	422	43,6	964.311	100	
1999	903	-66	-6,8	180	19,9	396	43,9	962.580	94	
2000	863	-40	-4,4	182	21,1	401	46,5	962.507	90	
2001	909	46	5,3	174	19,1	375	41,3	962.884	94	
2002	1.154	245	27,0	160	13,9	495	42,9	967.940	119	
2003	1.347	193	16,7	227	16,9	584	43,4	968.639	139	
2004	1.294	-53	-3,9	212	16,4	436	33,7	965.954	134	

Tatverdächtige/Bevölkerung/Tatverdächtigenbelastungszahl 2000 bis 2004

Jahr	Tatverdächtige **				Bevölkerung **			Tatverdächtigenbelastungszahl **				Anteil Sp. 3 an Sp. 1
	insgesamt	davon:			insgesamt	davon:		insgesamt	davon:			
		D	ND	ND o. Illeg ...		D	ND		D	ND	ND o. Illeg ...	
	n	n	n	n	n	n	n	n	n	n	n	
1	2	3	4	5	6	7	8	9	10	11	12	
2000	615	345	270	266	888.400	719.702	168.698	69	48	160	158	43,9
2001	507	276	231	225	889.412	723.112	166.300	57	38	139	135	45,6
2002	703	385	318	312	894.562	728.611	165.951	79	53	192	188	45,2
2003	699	394	305	299	895.967	732.550	163.417	78	54	187	183	43,6
2004	530	282	248	244	893.951	735.168	158.783	59	38	156	154	46,8

Tatverdächtige (TV) und Tatverdächtigenbelastungszahlen (TVBZ) bei verschied. Altersgruppen 2000 bis 2004

Jahr	Kinder ***					Jugendliche				
	TV insgesamt	TVBZ				TV insgesamt	TVBZ			
		insgesamt	D	ND	ND o. Illeg ...		insgesamt	D	ND	ND o. Illeg ...
	n	n	n	n	n	n	n	n	n	n
1	2	3	4	5	6	7	8	9	10	
2000	107	195	152	314	314	225	694	483	1.279	1.267
2001	71	129	106	193	193	204	625	454	1.117	1.117
2002	91	165	102	357	357	314	933	715	1.567	1.567
2003	84	155	77	399	399	312	895	744	1.349	1.338
2004	48	90	51	220	212	236	654	436	1.331	1.331

Tatverdächtige (TV) und Tatverdächtigenbelastungszahlen (TVBZ) bei verschied. Altersgruppen 2000 bis 2004

Jahr	Heranwachsende					Erwachsene				
	TV insgesamt	TVBZ				TV insgesamt	TVBZ			
		insgesamt	D	ND	ND o. Illeg ...		insgesamt	D	ND	ND o. Illeg ...
	n	n	n	n	n	n	n	n	n	n
1	2	3	4	5	6	7	8	9	10	
2000	112	407	312	619	595	171	22	17	45	44
2001	85	306	234	481	481	147	19	12	52	47
2002	105	386	290	634	634	193	25	17	63	59
2003	100	374	286	618	618	203	26	17	68	65
2004	106	399	329	603	558	140	18	12	48	48

Hinweis: ** = Tatverdächtige und Bevölkerung 8 Jahre und älter
*** = Kinder, 8 bis unter 14 Jahre

Städtevergleich 1995 bis 2004

Stadt: München

Delikt: "2170 Sonst. Raubüberfälle auf Straßen, Wegen o. Plätzen"

Straftaten

Jahr	erfasste Fälle		Veränderung zum Vorjahr		Versuche (von Spalte 1)		aufgeklärte Fälle		Einwohner	Häufigkeitszahl
	n		n	%	n	%	n	%		
	1	2	3	4	5	6	7	8		
1995	345	-4	-1,1	69	20,0	164	47,5	1.244.676	28	
1996	355	10	2,9	86	24,2	145	40,8	1.236.370	29	
1997	422	67	18,9	88	20,9	200	47,4	1.225.809	34	
1998	363	-59	-14,0	91	25,1	190	52,3	1.205.923	30	
1999	244	-119	-32,8	56	23,0	114	46,7	1.188.897	21	
2000	234	-10	-4,1	53	22,6	97	41,5	1.194.560	20	
2001	178	-56	-23,9	39	21,9	82	46,1	1.210.223	15	
2002	151	-27	-15,2	29	19,2	63	41,7	1.227.958	12	
2003	200	49	32,5	39	19,5	76	38,0	1.234.692	16	
2004	135	-65	-32,5	20	14,8	53	39,3	1.247.873	11	

Tatverdächtige/Bevölkerung/Tatverdächtigenbelastungszahl 2000 bis 2004

Jahr	Tatverdächtige **				Bevölkerung **			Tatverdächtigenbelastungszahl **				Anteil Sp. 3 an Sp. 1
	insgesamt	davon:			insgesamt	davon:		insgesamt	davon:			
		D	ND	ND o. Illeg ...		D	ND		D	ND	ND o. Illeg ...	
	n	n	n	n	n	n	n	n	n	n	n	
1	2	3	4	5	6	7	8	9	10	11	12	
2000	176	77	99	0	1.178.771	921.948	256.823	15	8	39	0	56,3
2001	148	64	84	79	1.124.766	865.992	258.774	13	7	32	31	56,8
2002	118	43	75	74	1.141.085	859.663	281.422	10	5	27	26	63,6
2003	135	61	74	70	1.146.683	869.464	277.219	12	7	27	25	54,8
2004	95	34	61	58	1.158.565	872.336	286.229	8	4	21	20	64,2

Tatverdächtige (TV) und Tatverdächtigenbelastungszahlen (TVBZ) bei verschied. Altersgruppen 2000 bis 2004

Jahr	Kinder ***					Jugendliche				
	TV insgesamt	TVBZ				TV insgesamt	TVBZ			
		insgesamt	D	ND	ND o. Illeg ...		insgesamt	D	ND	ND o. Illeg ...
	n	n	n	n	n	n	n	n	n	n
1	2	3	4	5	6	7	8	9	10	
2000	29	50	27	103	0	78	218	126	419	0
2001	14	24	12	52	52	57	159	85	323	323
2002	6	10	2	61	61	54	147	41	775	756
2003	8	14	9	25	25	49	130	89	216	216
2004	5	9	0	32	32	45	115	60	232	216

Tatverdächtige (TV) und Tatverdächtigenbelastungszahlen (TVBZ) bei verschied. Altersgruppen 2000 bis 2004

Jahr	Heranwachsende					Erwachsene				
	TV insgesamt	TVBZ				TV insgesamt	TVBZ			
		insgesamt	D	ND	ND o. Illeg ...		insgesamt	D	ND	ND o. Illeg ...
	n	n	n	n	n	n	n	n	n	n
1	2	3	4	5	6	7	8	9	10	
2000	26	78	46	141	0	43	4	3	8	0
2001	29	85	71	111	111	48	5	3	12	10
2002	27	79	42	260	260	31	3	2	5	5
2003	27	80	50	136	136	51	5	3	12	10
2004	15	45	18	97	88	30	3	2	6	6

Hinweis: ** = Tatverdächtige und Bevölkerung 8 Jahre und älter

*** = Kinder, 8 bis unter 14 Jahre

Für München bis Jahr 2000 nur Nichtdeutsche einschließlich Illegale, Durchreisende/Touristen verfügbar.

Städtevergleich 1995 bis 2004

Stadt: Stuttgart

Delikt: "2170 Sonst. Raubüberfälle auf Straßen, Wegen o. Plätzen"

Straftaten

Jahr	erfasste Fälle		Veränderung zum Vorjahr		Versuche (von Spalte 1)		aufgeklärte Fälle		Einwohner	Häufigkeitszahl
	n		n	%	n	%	n	%		
	1	2	3	4	5	6	7	8		
1995	258	18	7,5	43	16,7	79	30,6	588.482	44	
1996	295	37	14,3	57	19,3	92	31,2	585.604	50	
1997	385	90	30,5	82	21,3	137	35,6	585.540	66	
1998	260	-125	-32,5	51	19,6	79	30,4	585.274	44	
1999	229	-31	-11,9	53	23,1	83	36,2	581.961	39	
2000	230	1	0,4	44	19,1	76	33,0	582.443	39	
2001	163	-67	-29,1	45	27,6	54	33,1	583.874	28	
2002	154	-9	-5,5	20	13,0	37	24,0	587.152	26	
2003	174	20	13,0	32	18,4	51	29,3	588.477	30	
2004	126	-48	-27,6	20	15,9	50	39,7	589.161	21	

Tatverdächtige/Bevölkerung/Tatverdächtigenbelastungszahl 2000 bis 2004

Jahr	Tatverdächtige **				Bevölkerung **			Tatverdächtigenbelastungszahl **				Anteil Sp. 3 an Sp. 1
	insgesamt	davon:			insgesamt	davon:		insgesamt	davon:			
		D	ND	ND o. Illeg ...		D	ND		D	ND	ND o. Illeg ...	
	n	n	n	n	n	n	n	n	n	n	n	
1	2	3	4	5	6	7	8	9	10	11	12	
2000	86	46	40	38	540.988	411.398	129.590	16	11	31	29	46,5
2001	85	35	50	49	542.644	411.943	130.701	16	8	38	37	58,8
2002	68	30	38	36	545.887	413.350	132.537	12	7	29	27	55,9
2003	81	46	35	33	547.451	414.365	133.086	15	11	26	25	43,2
2004	85	44	41	37	548.237	415.548	132.689	16	11	31	28	48,2

Tatverdächtige (TV) und Tatverdächtigenbelastungszahlen (TVBZ) bei verschied. Altersgruppen 2000 bis 2004

Jahr	Kinder ***					Jugendliche				
	TV insgesamt	TVBZ				TV insgesamt	TVBZ			
		insgesamt	D	ND	ND o. Illeg ...		insgesamt	D	ND	ND o. Illeg ...
	n	n	n	n	n	n	n	n	n	n
1	2	3	4	5	6	7	8	9	10	
2000	3	10	5	22	22	28	147	94	255	255
2001	6	20	0	66	66	23	120	84	199	199
2002	4	13	0	45	45	22	113	52	253	253
2003	2	7	5	12	12	24	120	107	149	149
2004	2	7	0	24	24	25	123	70	251	251

Tatverdächtige (TV) und Tatverdächtigenbelastungszahlen (TVBZ) bei verschied. Altersgruppen 2000 bis 2004

Jahr	Heranwachsende					Erwachsene				
	TV insgesamt	TVBZ				TV insgesamt	TVBZ			
		insgesamt	D	ND	ND o. Illeg ...		insgesamt	D	ND	ND o. Illeg ...
	n	n	n	n	n	n	n	n	n	n
1	2	3	4	5	6	7	8	9	10	
2000	21	119	88	175	175	34	7	6	10	8
2001	15	85	51	148	148	41	9	5	21	20
2002	17	98	51	195	195	25	5	5	7	5
2003	15	88	68	131	131	40	8	6	16	14
2004	16	95	68	160	100	42	9	7	14	13

Hinweis: ** = Tatverdächtige und Bevölkerung 8 Jahre und älter
*** = Kinder, 8 bis unter 14 Jahre

Städtevergleich 1995 bis 2004

Stadt: Leipzig

Delikt: "2170 Sonst. Raubüberfälle auf Straßen, Wegen o. Plätzen"

Straftaten

Jahr	erfasste Fälle		Veränderung zum Vorjahr		Versuche (von Spalte 1)		aufgeklärte Fälle		Einwohner	Häufigkeitszahl
	n	n	%	n	%	n	%			
	1	2	3	4	5	6	7			
1995	*	*	*	*	*	*	*	*	*	*
1996	*	*	*	*	*	*	*	*	*	*
1997	*	*	*	*	*	*	*	*	*	*
1998	*	*	*	*	*	*	*	*	*	*
1999	*	*	*	*	*	*	*	*	*	*
2000	*	*	*	*	*	*	*	*	*	*
2001	*	*	*	*	*	*	*	*	*	*
2002	*	*	*	*	*	*	*	*	*	*
2003	331	0	0,0	44	13,3	123	37,2	494.795	67	
2004	271	-60	-18,1	30	11,1	110	40,6	497.531	54	

Tatverdächtige/Bevölkerung/Tatverdächtigenbelastungszahl 2000 bis 2004

Jahr	Tatverdächtige **				Bevölkerung **			Tatverdächtigenbelastungszahl **				Anteil Sp. 3 an Sp. 1
	insgesamt	davon:			insgesamt	davon:		insgesamt	davon:			
		D	ND	ND o. Illeg ...		D	ND		D	ND	ND o. Illeg ...	
	n	n	n	n	n	n	n	n	n	n	n	
1	2	3	4	5	6	7	8	9	10	11	12	
2000	*	*	*	*	*	*	*	*	*	*	*	*
2001	*	*	*	*	*	*	*	*	*	*	*	*
2002	*	*	*	*	*	*	*	*	*	*	*	*
2003	163	140	23	18	468.516	438.935	29.581	35	32	78	61	14,1
2004	186	170	16	15	469.820	439.062	30.758	40	39	52	49	8,6

Tatverdächtige (TV) und Tatverdächtigenbelastungszahlen (TVBZ) bei verschied. Altersgruppen 2000 bis 2004

Jahr	Kinder ***					Jugendliche				
	TV insgesamt	TVBZ				TV insgesamt	TVBZ			
		insgesamt	D	ND	ND o. Illeg ...		insgesamt	insgesamt	D	ND
	n	n	n	n	n	n	n	n	n	n
1	2	3	4	5	6	7	8	9	10	
2000	*	*	*	*	*	*	*	*	*	*
2001	*	*	*	*	*	*	*	*	*	*
2002	*	*	*	*	*	*	*	*	*	*
2003	8	39	36	85	85	43	201	199	249	249
2004	18	100	108	0	0	62	295	293	358	358

Tatverdächtige (TV) und Tatverdächtigenbelastungszahlen (TVBZ) bei verschied. Altersgruppen 2000 bis 2004

Jahr	Heranwachsende					Erwachsene				
	TV insgesamt	TVBZ				TV insgesamt	TVBZ			
		insgesamt	D	ND	ND o. Illeg ...		insgesamt	insgesamt	D	ND
	n	n	n	n	n	n	n	n	n	n
1	2	3	4	5	6	7	8	9	10	
2000	*	*	*	*	*	*	*	*	*	*
2001	*	*	*	*	*	*	*	*	*	*
2002	*	*	*	*	*	*	*	*	*	*
2003	38	207	198	327	245	74	18	15	61	45
2004	42	229	233	171	86	64	16	14	40	40

Hinweis: * = Leipzig ab 2003 in den Städtevergleich aufgenommen.
 ** = Tatverdächtige und Bevölkerung 8 Jahre und älter
 *** = Kinder, 8 bis unter 14 Jahre

Städtevergleich 1995 bis 2004

Stadt: Bremen

Delikt: "2170 Sonst. Raubüberfälle auf Straßen, Wegen o. Plätzen"

Straftaten

Jahr	erfasste Fälle		Veränderung zum Vorjahr		Versuche (von Spalte 1)		aufgeklärte Fälle		Einwohner	Häufigkeitszahl
	n	n	%	n	%	n	%			
	1	2	3	4	5	6	7			
1995	526	151	40,3	84	16,0	144	27,4	549.182	96	
1996	630	104	19,8	121	19,2	192	30,5	549.357	115	
1997	746	116	18,4	140	18,8	259	34,7	548.826	136	
1998	701	-45	-6,0	118	16,8	269	38,4	546.968	128	
1999	632	-69	-9,8	114	18,0	211	33,4	543.279	116	
2000	699	67	10,6	125	17,9	269	38,5	540.330	129	
2001	685	-14	-2,0	151	22,0	248	36,2	539.403	127	
2002	650	-35	-5,1	100	15,4	198	30,5	540.834	120	
2003	644	-6	-0,9	112	17,4	202	31,4	542.987	119	
2004	662	18	2,8	116	17,5	202	30,5	544.853	122	

Tatverdächtige/Bevölkerung/Tatverdächtigenbelastungszahl 2000 bis 2004

Jahr	Tatverdächtige **				Bevölkerung **			Tatverdächtigenbelastungszahl **				Anteil Sp. 3 an Sp. 1
	insgesamt	davon:			insgesamt	davon:		insgesamt	davon:			
		D	ND	ND o. Illeg ...		D	ND		D	ND	ND o. Illeg ...	
	n	n	n	n	n	n	n	n	n	n	n	
1	2	3	4	5	6	7	8	9	10	11	12	
2000	394	204	190	189	500.951	442.441	58.510	79	46	325	323	48,2
2001	348	170	178	175	500.545	441.187	59.358	70	39	300	295	51,1
2002	282	132	150	147	502.288	441.051	61.237	56	30	245	240	53,2
2003	289	156	133	132	504.620	441.211	63.409	57	35	210	208	46,0
2004	278	153	125	124	507.045	441.844	65.201	55	35	192	190	45,0

Tatverdächtige (TV) und Tatverdächtigenbelastungszahlen (TVBZ) bei verschied. Altersgruppen 2000 bis 2004

Jahr	Kinder ***					Jugendliche				
	TV insgesamt	TVBZ				TV insgesamt	TVBZ			
		insgesamt	D	ND	ND o. Illeg ...		insgesamt	insgesamt	D	ND
	n	n	n	n	n	n	n	n	n	n
1	2	3	4	5	6	7	8	9	10	
2000	65	215	112	712	712	179	926	521	2.947	2.947
2001	58	191	107	599	599	159	825	425	2.628	2.628
2002	47	155	99	429	429	117	599	300	1.938	1.938
2003	41	137	88	381	381	114	563	336	1.613	1.585
2004	32	108	65	319	319	137	661	388	2.036	2.036

Tatverdächtige (TV) und Tatverdächtigenbelastungszahlen (TVBZ) bei verschied. Altersgruppen 2000 bis 2004

Jahr	Heranwachsende					Erwachsene				
	TV insgesamt	TVBZ				TV insgesamt	TVBZ			
		insgesamt	D	ND	ND o. Illeg ...		insgesamt	insgesamt	D	ND
	n	n	n	n	n	n	n	n	n	n
1	2	3	4	5	6	7	8	9	10	
2000	65	394	258	1.030	996	85	20	15	59	59
2001	49	290	158	908	875	82	19	14	59	54
2002	47	278	187	688	688	71	16	9	77	71
2003	42	249	147	679	679	92	21	15	66	66
2004	48	288	210	602	602	61	14	11	36	34

Hinweis: ** = Tatverdächtige und Bevölkerung 8 Jahre und älter
*** = Kinder, 8 bis unter 14 Jahre

Städtevergleich

1995 bis 2004

Delikt: "2190 Raubüberfälle in Wohnungen"

Häufigkeitszahlen (HZ)

Jahr	Häufigkeitszahlen							
	Berlin	Hamb.	Frankf.	Köln	Münch.	Stuttg.	Leipzig	Brem.
	n	n	n	n	n	n	n	n
	1	2	3	4	5	6	7	8
1995	10	9	14	9	7	4	*	6
1996	9	9	10	9	5	3	*	6
1997	9	9	8	7	7	3	*	8
1998	9	12	8	6	5	3	*	8
1999	11	9	10	8	5	3	*	11
2000	10	10	8	7	4	2	*	9
2001	8	10	7	7	4	3	*	9
2002	10	10	8	7	3	3	*	7
2003	9	9	6	8	4	2	5	8
2004	11	9	5	7	3	5	3	9

Häufigkeitszahlen 2004

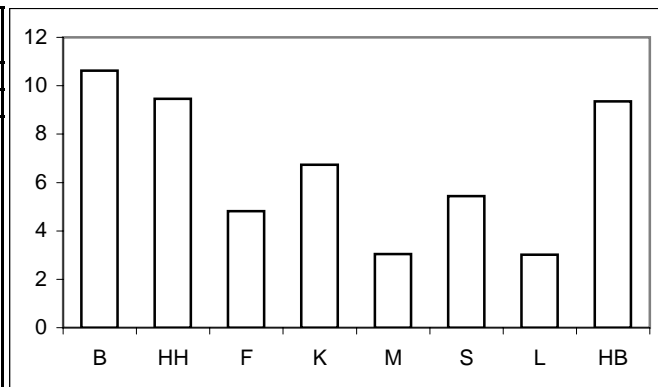

Aufklärungsquoten (AQ)

Jahr	Aufklärungsquoten							
	Berlin	Hamb.	Frankf.	Köln	Münch.	Stuttg.	Leipzig	Brem.
	%	%	%	%	%	%	%	%
	1	2	3	4	5	6	7	8
1995	54,2	45,9	57,8	61,4	76,9	65,2	*	50,0
1996	59,8	52,9	70,1	60,7	75,0	60,0	*	61,3
1997	54,4	63,9	60,8	76,8	66,3	88,9	*	55,8
1998	59,5	60,6	63,5	77,8	98,3	66,7	*	64,3
1999	61,0	60,1	64,6	67,9	88,9	73,3	*	59,0
2000	63,8	65,5	77,8	73,5	86,0	72,7	*	60,9
2001	67,9	62,3	59,6	64,6	77,8	105,6	*	70,6
2002	70,8	58,4	66,7	80,6	80,6	80,0	*	59,0
2003	71,5	70,0	55,3	62,8	82,6	71,4	69,6	60,5
2004	76,4	62,2	61,3	55,4	86,8	87,5	46,7	49,0

Aufklärungsquoten 2004

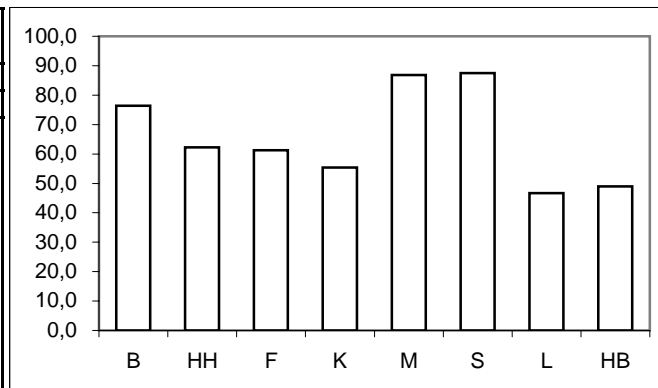

Tatverdächtigen- und Bevölkerungsanteile Nichtdeutscher an -insgesamt-

Anteile der ND TV an TV -insgesamt-									Anteile der ND Bevölkerung an Bevölkerung -insgesamt-								
Jahr	Berlin	Hamb.	Frankf.	Köln	Münch.	Stuttg.	Leipzig	Brem.	Jahr	Berlin	Hamb.	Frankf.	Köln	Münch.	Stuttg.	Leipzig	Brem.
	%	%	%	%	%	%	%	%		%	%	%	%	%	%	%	%
	1	2	3	4	5	6	7	8		1	2	3	4	5	6	7	8
1995	42,0	43,2	59,8	39,7	41,0	31,8	*	68,0	1995	11,8	14,0	26,0	17,2	23,8	23,9	*	12,1
1996	37,5	35,7	56,3	42,9	47,3	64,7	*	48,0	1996	12,3	15,3	25,6	17,5	24,2	24,0	*	12,1
1997	32,9	35,3	77,5	37,0	44,0	52,0	*	37,8	1997	12,5	14,7	24,9	18,9	23,5	24,2	*	12,0
1998	34,2	40,0	40,9	31,7	42,0	46,7	*	20,0	1998	12,5	14,8	24,3	18,9	23,1	24,2	*	12,2
1999	28,5	39,2	50,0	33,3	44,1	8,3	*	50,0	1999	12,6	14,7	23,9	19,0	22,1	23,9	*	11,8
2000	23,0	34,2	70,4	41,3	48,4	55,6	*	34,8	2000	12,7	14,9	23,5	19,0	21,8	24,0	*	11,7
2001	19,2	34,5	70,3	39,7	54,0	41,4	*	23,2	2001	12,9	15,0	23,5	18,7	23,0	24,1	*	11,9
2002	28,7	30,0	49,0	50,0	45,7	50,0	*	31,0	2002	13,1	14,8	22,3	18,6	24,7	24,3	*	12,2
2003	37,5	37,3	48,6	29,2	53,3	36,4	3,4	41,2	2003	13,3	14,7	22,2	18,2	24,2	24,3	6,3	12,6
2004	32,0	38,1	50,0	34,6	43,2	36,7	10,0	30,0	2004	13,5	14,6	22,0	17,8	24,7	24,2	6,5	12,9

Anteile der nichtdeutschen Tatverdächtigen an Tatverdächtigen -insgesamt- 2004

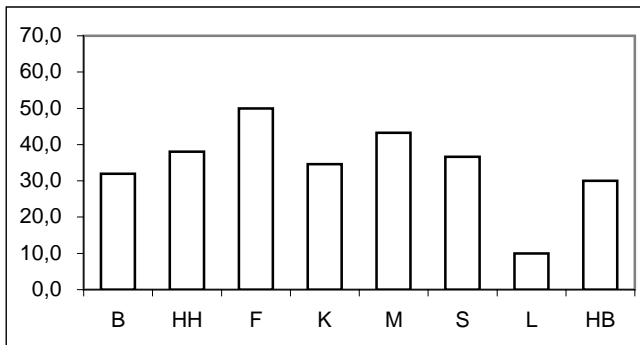

Anteile der nichtdeutschen Bevölkerung an Bevölkerung -insgesamt- 2004

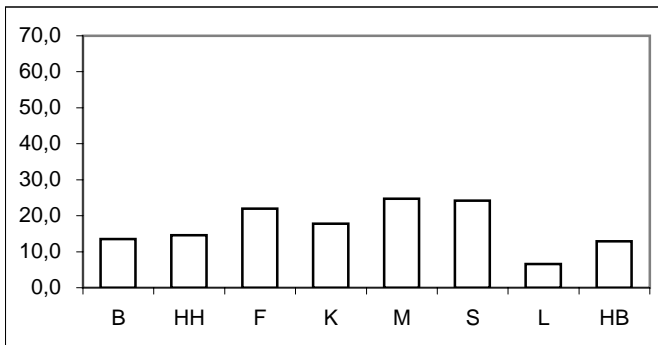

* = Leipzig ab 2003 in den Städtevergleich aufgenommen.

Städtevergleich 1995 bis 2004

Delikt: "2190 Raubüberfälle in Wohnungen"

Tatverdächtigenbelastungszahlen (TVBZ) von Tatverdächtigen -insgesamt-

Jahr	Insgesamt (TVBZ)							
	Berlin	Hamb.	Frankf.	Köln	Münch.	Stuttg.	Leipzig	Brem.
	n	n	n	n	n	n	n	n
	1	2	3	4	5	6	7	8
1995	9	7	14	8	9	4	*	5
1996	11	7	12	8	6	3	*	5
1997	9	9	7	9	7	5	*	7
1998	10	10	7	7	8	3	*	9
1999	11	9	10	8	6	2	*	12
2000	12	10	9	9	5	2	*	9
2001	11	9	6	7	6	5	*	11
2002	12	9	8	7	4	3	*	8
2003	10	9	6	7	5	2	6	10
2004	10	10	5	6	3	5	2	8

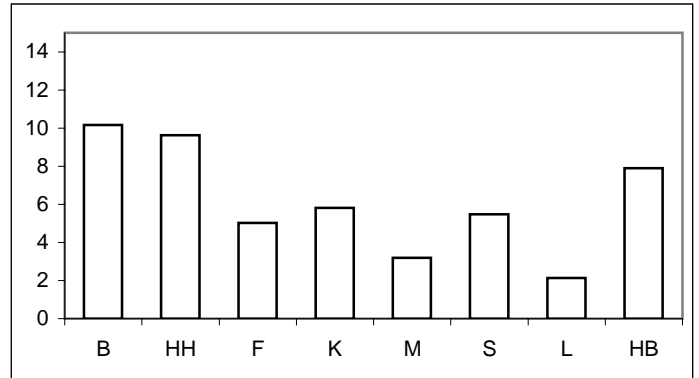

Tatverdächtigenbelastungszahlen deutscher und nichtdeutscher Tatverdächtiger (TVBZ)

Jahr	Deutsche (TVBZ)								Jahr	Nichtdeutsche (TVBZ)							
	Berlin	Hamb.	Frankf.	Köln	Münch.	Stuttg.	Leipzig	Brem.		Berlin	Hamb.	Frankf.	Köln	Münch.	Stuttg.	Leipzig	Brem.
	n	n	n	n	n	n	n	n		n	n	n	n	n	n	n	n
	1	2	3	4	5	6	7	8		1	2	3	4	5	6	7	8
1995	6	5	7	6	7	4	*	2	1995	32	23	31	19	15	5	*	28
1996	8	5	7	6	4	1	*	3	1996	33	16	26	20	13	8	*	19
1997	7	7	2	7	5	3	*	5	1997	24	23	21	18	12	10	*	22
1998	7	7	6	6	6	2	*	8	1998	27	27	12	12	14	5	*	14
1999	9	6	6	7	4	3	*	7	1999	26	24	20	14	12	1	*	49
2000	11	7	3	7	4	1	*	7	2000	23	22	27	20	12	4	*	27
2001	10	7	2	5	3	4	*	10	2001	16	20	18	14	13	9	*	22
2002	9	8	5	5	3	2	*	7	2002	25	19	18	20	7	5	*	21
2003	7	6	4	6	3	2	6	7	2003	29	22	14	12	12	3	3	33
2004	8	7	3	5	2	5	2	6	2004	24	25	11	11	6	8	3	18

Deutsche (TVBZ) 2004

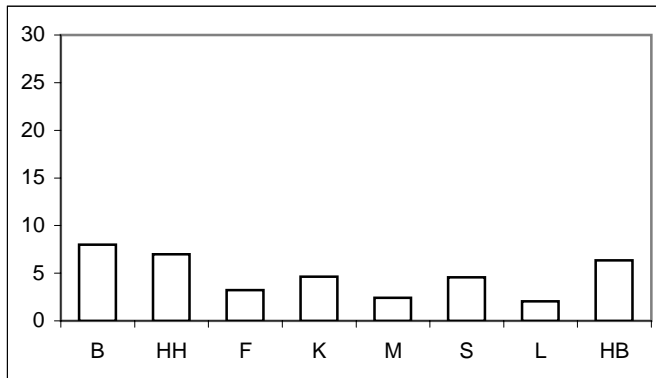

Nichtdeutsche (TVBZ) 2004

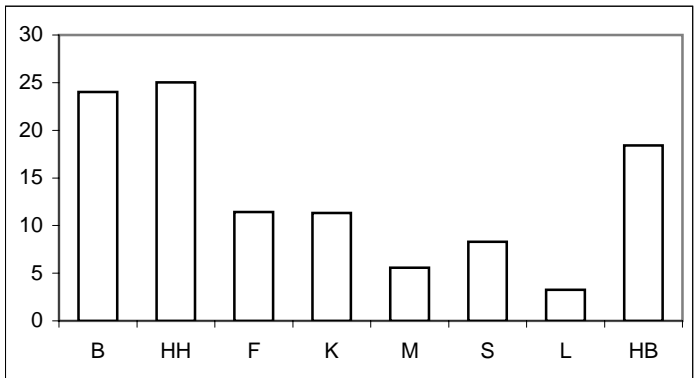

* = Leipzig ab 2003 in den Städtevergleich aufgenommen.

Städtevergleich 1995 bis 2004

Delikt: "2190 Raubüberfälle in Wohnungen"

Tatverdächtigenbelastungszahlen deutscher und nichtdeutscher Tatverdächtiger (TVBZ), hier: Kinder
nach Altersgruppen 2000 bis 2004
(Nichtdeutsche Tatverdächtige ohne Illegale, Touristen und Durchreisende)

Jahr	Berlin		Hamburg		Frankfurt/M.		Köln		München		Stuttgart		Leipzig		Bremen		Kinder
	D	ND o. Illeg.	D	ND o. Illeg.	D	ND o. Illeg.	D	ND o. Illeg.	D	ND o. Illeg.	D	ND o. Illeg.	D	ND o. Illeg.	D	ND o. Illeg.	
	n	n	n	n	n	n	n	n	n	n	n	n	n	n	n	n	
	1	2	3	4	5	6	7	8	9	10	11	12	13	14	15	16	
2000	2	13	1	5	0	0	2	0	0	0	0	0	*	*	4	19	
2001	1	0	0	10	0	0	5	0	0	0	0	0	*	*	8	19	
2002	1	0	1	0	4	0	0	0	0	0	0	0	*	*	0	20	
2003	3	18	3	0	0	0	0	0	0	0	0	0	0	0	0	20	
2004	1	0	0	0	0	14	2	0	0	0	0	0	0	0	0	40	

Deutsche Kinder (TVBZ)

2004

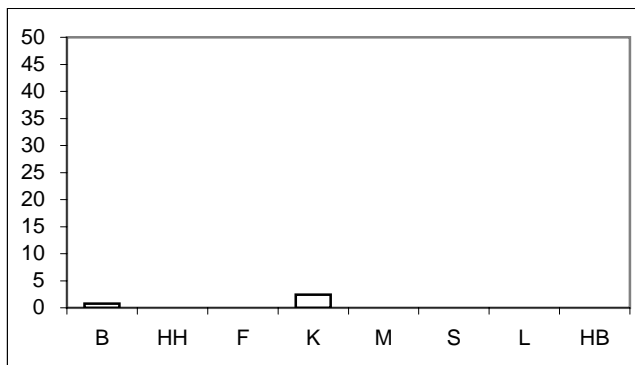

Nichtdeutsche Kinder (TVBZ)

2004

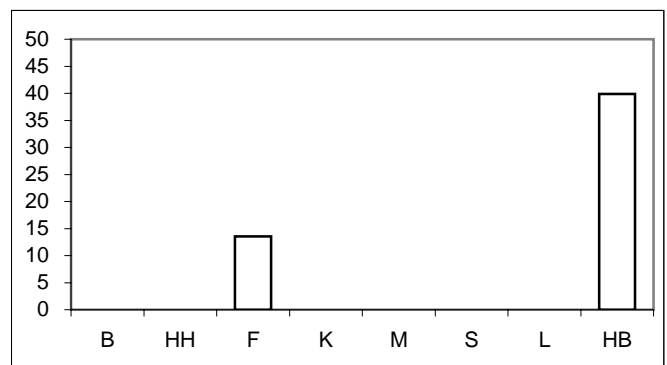

Tatverdächtigenbelastungszahlen deutscher und nichtdeutscher Tatverdächtiger (TVBZ), hier: Jugendliche
nach Altersgruppen 2000 bis 2004
(Nichtdeutsche Tatverdächtige ohne Illegale, Touristen und Durchreisende)

Jahr	Berlin		Hamburg		Frankfurt/M.		Köln		München		Stuttgart		Leipzig		Bremen		Jugendliche
	D	ND o. Illeg.	D	ND o. Illeg.	D	ND o. Illeg.	D	ND o. Illeg.	D	ND o. Illeg.	D	ND o. Illeg.	D	ND o. Illeg.	D	ND o. Illeg.	
	n	n	n	n	n	n	n	n	n	n	n	n	n	n	n	n	
	1	2	3	4	5	6	7	8	9	10	11	12	13	14	15	16	
2000	54	129	20	47	7	50	29	12	24	36	0	0	*	*	43	62	
2001	36	39	26	64	0	17	12	0	28	36	8	0	*	*	63	29	
2002	31	109	21	57	27	17	12	35	16	95	0	0	*	*	19	169	
2003	37	157	38	50	0	0	31	35	4	58	0	0	10	0	36	250	
2004	34	109	22	76	6	18	22	57	19	8	14	50	5	0	23	29	

Deutsche Jugendliche (TVBZ)

2004

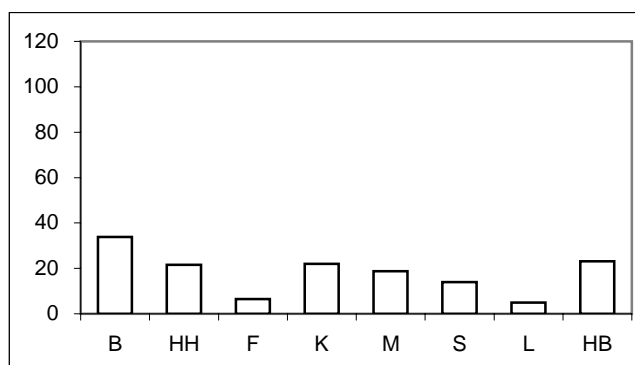

Nichtdeutsche Jugendliche (TVBZ)

2004

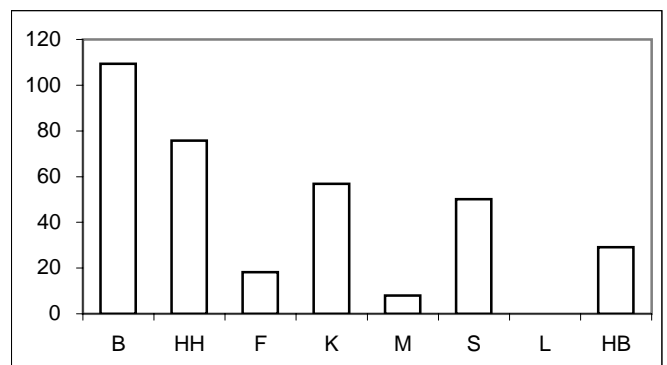

Für München bis Jahr 2000 nur Nichtdeutsche einschließlich Illegale, Durchreisende/Touristen verfügbar.

* = Leipzig ab 2003 in den Städtevergleich aufgenommen.

Städtevergleich 1995 bis 2004

Delikt: "2190 Raubüberfälle in Wohnungen"

Tatverdächtigenbelastungszahlen deutscher und nichtdeutscher Tatverdächtiger (TVBZ), hier: Heranwachsende
nach Altersgruppen 2000 bis 2004
(Nichtdeutsche Tatverdächtige ohne Illegale, Touristen und Durchreisende)

Jahr	Berlin		Hamburg		Frankfurt/M.		Köln		München		Stuttgart		Leipzig		Bremen		Heranwachsende
	D	ND o. Illeg.	D	ND o. Illeg.	D	ND o. Illeg.	D	ND o. Illeg.	D	ND o. Illeg.	D	ND o. Illeg.	D	ND o. Illeg.	D	ND o. Illeg.	
	n	n	n	n	n	n	n	n	n	n	n	n	n	n	n	n	
	1	2	3	4	5	6	7	8	9	10	11	12	13	14	13	14	
2000	84	72	64	162	9	84	48	93	28	70	0	32	*	*	66	137	
2001	84	79	54	61	0	70	20	25	27	26	17	16	*	*	94	168	
2002	78	153	39	74	41	72	0	79	11	52	0	0	*	*	43	98	
2003	41	125	15	76	41	57	36	42	27	51	0	0	41	0	37	185	
2004	45	116	44	112	17	20	10	44	5	9	25	40	6	0	7	90	

Deutsche Heranwachsende (TVBZ) 2004

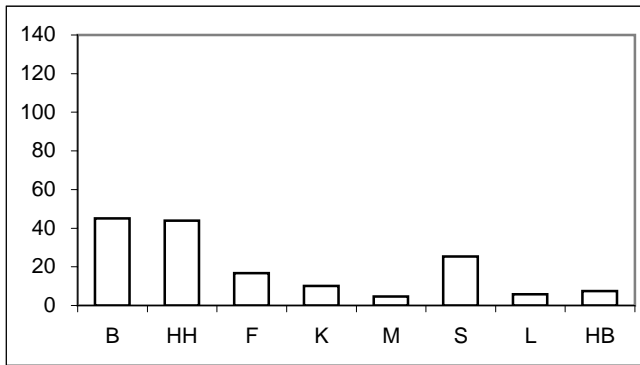

Nichtdeutsche Heranwachsende (TVBZ) 2004

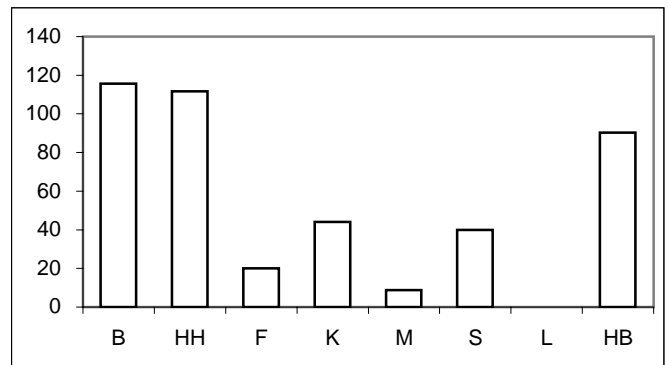

Tatverdächtigenbelastungszahlen deutscher und nichtdeutscher Tatverdächtiger (TVBZ), hier: Erwachsene
nach Altersgruppen 2000 bis 2004
(Nichtdeutsche Tatverdächtige ohne Illegale, Touristen und Durchreisende)

Jahr	Berlin		Hamburg		Frankfurt/M.		Köln		München		Stuttgart		Leipzig		Bremen		Erwachsene
	D	ND o. Illeg.	D	ND o. Illeg.	D	ND o. Illeg.	D	ND o. Illeg.	D	ND o. Illeg.	D	ND o. Illeg.	D	ND o. Illeg.	D	ND o. Illeg.	
	n	n	n	n	n	n	n	n	n	n	n	n	n	n	n	n	
	1	2	3	4	5	6	7	8	9	10	11	12	13	14	13	14	
2000	6	12	5	11	3	22	5	16	3	9	1	2	*	*	3	19	
2001	6	9	5	12	3	16	4	16	2	10	4	9	*	*	5	10	
2002	6	14	6	13	4	15	5	13	2	4	2	6	*	*	5	6	
2003	5	16	5	17	3	13	5	8	3	7	2	3	5	0	5	10	
2004	6	15	6	17	3	11	4	7	2	4	4	4	2	4	6	11	

Deutsche Erwachsene (TVBZ) 2004

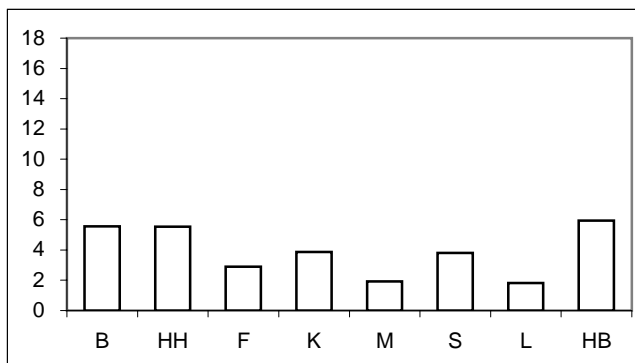

Nichtdeutsche Erwachsene (TVBZ) 2004

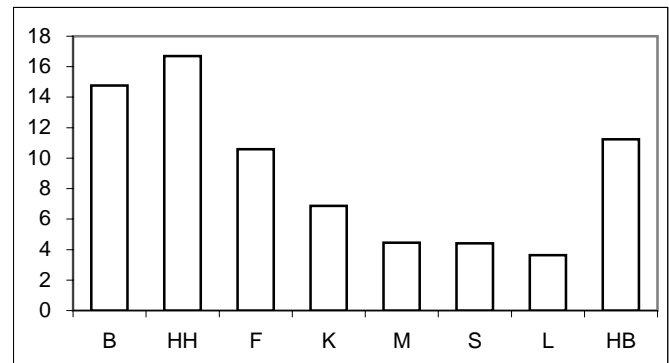

Für München bis Jahr 2000 nur Nichtdeutsche einschließlich Illegale, Durchreisende/Touristen verfügbar.

* = Leipzig ab 2003 in den Städtevergleich aufgenommen.

Städtevergleich 1995 bis 2004

Stadt: Berlin

Delikt: "2190 Raubüberfälle in Wohnungen"

Straftaten

Jahr	erfasste Fälle		Veränderung zum Vorjahr		Versuche (von Spalte 1)		aufgeklärte Fälle		Einwohner	Häufigkeitszahl
	n	n	%	n	%	n	%			
	1	2	3	4	5	6	7			
1995	336	10	3,1	59	17,6	182	54,2	3.472.009	10	
1996	326	-10	-3,0	39	12,0	195	59,8	3.471.418	9	
1997	318	-8	-2,5	56	17,6	173	54,4	3.458.763	9	
1998	321	3	0,9	46	14,3	191	59,5	3.425.759	9	
1999	359	38	11,8	57	15,9	219	61,0	3.398.822	11	
2000	345	-14	-3,9	41	11,9	220	63,8	3.386.667	10	
2001	277	-68	-19,7	34	12,3	188	67,9	3.382.169	8	
2002	322	45	16,2	35	10,9	228	70,8	3.388.434	10	
2003	295	-27	-8,4	37	12,5	211	71,5	3.392.425	9	
2004	360	65	22,0	44	12,2	275	76,4	3.388.477	11	

Tatverdächtige/Bevölkerung/Tatverdächtigenbelastungszahl 2000 bis 2004

Jahr	Tatverdächtige **				Bevölkerung **			Tatverdächtigenbelastungszahl **				Anteil Sp. 3 an Sp. 1
	insgesamt	davon:			insgesamt	davon:		insgesamt	davon:			
		D	ND	ND o. Illeg ...		D	ND		D	ND	ND o. Illeg ...	
	n	n	n	n	n	n	n	n	n	n	n	
1	2	3	4	5	6	7	8	9	10	11	12	
2000	387	298	89	78	3.116.752	2.721.393	395.359	12	11	23	20	23,0
2001	344	278	66	52	3.115.585	2.713.862	401.723	11	10	16	13	19,2
2002	359	256	103	92	3.117.055	2.707.971	409.084	12	9	25	22	28,7
2003	323	202	121	110	3.113.101	2.698.841	414.260	10	7	29	27	37,5
2004	316	215	101	91	3.108.577	2.688.196	420.381	10	8	24	22	32,0

Tatverdächtige (TV) und Tatverdächtigenbelastungszahlen (TVBZ) bei verschied. Altersgruppen 2000 bis 2004

Jahr	Kinder ***					Jugendliche				
	TV insgesamt	TVBZ				TV insgesamt	TVBZ			
		insgesamt	D	ND	ND o. Illeg ...		insgesamt	insgesamt	D	ND
	n	n	n	n	n	n	n	n	n	n
1	2	3	4	5	6	7	8	9	10	
2000	8	4	2	13	13	91	64	54	134	129
2001	1	1	1	0	0	52	37	36	45	39
2002	1	1	1	0	0	60	42	31	120	109
2003	9	5	3	18	18	77	54	37	168	157
2004	1	1	1	0	0	62	44	34	109	109

Tatverdächtige (TV) und Tatverdächtigenbelastungszahlen (TVBZ) bei verschied. Altersgruppen 2000 bis 2004

Jahr	Heranwachsende					Erwachsene				
	TV insgesamt	TVBZ				TV insgesamt	TVBZ			
		insgesamt	D	ND	ND o. Illeg ...		insgesamt	insgesamt	D	ND
	n	n	n	n	n	n	n	n	n	n
1	2	3	4	5	6	7	8	9	10	
2000	95	84	84	85	72	193	7	6	14	12
2001	100	87	84	110	79	191	7	6	12	9
2002	101	89	78	160	153	197	7	6	16	14
2003	60	54	41	132	125	177	7	5	18	16
2004	62	56	45	129	116	191	7	6	17	15

Hinweis: ** = Tatverdächtige und Bevölkerung 8 Jahre und älter
*** = Kinder, 8 bis unter 14 Jahre

Städtevergleich 1995 bis 2004

Stadt: Hamburg

Delikt: "2190 Raubüberfälle in Wohnungen"

Straftaten

Jahr	erfasste Fälle		Veränderung zum Vorjahr		Versuche (von Spalte 1)		aufgeklärte Fälle		Einwohner	Häufigkeitszahl
	n		n	%	n	%	n	%		
	1	2	3	4	5	6	7	8		
1995	157	9	6,1	14	8,9	72	45,9	1.705.872	9	
1996	155	-2	-1,3	17	11,0	82	52,9	1.707.901	9	
1997	158	3	1,9	13	8,2	101	63,9	1.707.986	9	
1998	203	45	28,5	26	12,8	123	60,6	1.704.731	12	
1999	153	-50	-24,6	20	13,1	92	60,1	1.700.089	9	
2000	174	21	13,7	18	10,3	114	65,5	1.704.735	10	
2001	175	1	0,6	31	17,7	109	62,3	1.715.392	10	
2002	166	-9	-5,1	14	8,4	97	58,4	1.726.363	10	
2003	150	-16	-9,6	23	15,3	105	70,0	1.728.806	9	
2004	164	14	9,3	22	13,4	102	62,2	1.734.083	9	

Tatverdächtige/Bevölkerung/Tatverdächtigenbelastungszahl 2000 bis 2004

Jahr	Tatverdächtige **				Bevölkerung **			Tatverdächtigenbelastungszahl **				Anteil Sp. 3 an Sp. 1
	insgesamt	davon:			insgesamt	davon:		insgesamt	davon:			
		D	ND	ND o. Illeg ...		D	ND		D	ND	ND o. Illeg ...	
	n	n	n	n	n	n	n	n	n	n	n	
1	2	3	4	5	6	7	8	9	10	11	12	
2000	152	100	52	47	1.581.762	1.345.550	236.212	10	7	22	20	34,2
2001	139	91	48	41	1.592.453	1.354.182	238.271	9	7	20	17	34,5
2002	150	105	45	38	1.603.354	1.366.666	236.688	9	8	19	16	30,0
2003	142	89	53	48	1.606.314	1.369.933	236.381	9	6	22	20	37,3
2004	155	96	59	53	1.611.624	1.375.920	235.704	10	7	25	22	38,1

Tatverdächtige (TV) und Tatverdächtigenbelastungszahlen (TVBZ) bei verschied. Altersgruppen 2000 bis 2004

Jahr	Kinder ***					Jugendliche				
	TV insgesamt	TVBZ				TV insgesamt	TVBZ			
		insgesamt	D	ND	ND o. Illeg ...		insgesamt	D	ND	ND o. Illeg ...
	n	n	n	n	n	n	n	n	n	n
1	2	3	4	5	6	7	8	9	10	
2000	2	2	1	5	5	16	27	20	55	47
2001	2	2	0	10	10	21	36	26	72	64
2002	1	1	1	0	0	17	28	21	57	57
2003	2	2	3	0	0	25	40	38	50	50
2004	0	0	0	0	0	20	32	22	76	76

Tatverdächtige (TV) und Tatverdächtigenbelastungszahlen (TVBZ) bei verschied. Altersgruppen 2000 bis 2004

Jahr	Heranwachsende					Erwachsene				
	TV insgesamt	TVBZ				TV insgesamt	TVBZ			
		insgesamt	D	ND	ND o. Illeg ...		insgesamt	D	ND	ND o. Illeg ...
	n	n	n	n	n	n	n	n	n	n
1	2	3	4	5	6	7	8	9	10	
2000	45	89	64	170	162	89	6	5	13	11
2001	30	58	54	69	61	86	6	5	15	12
2002	23	44	39	74	74	109	8	6	16	13
2003	15	29	15	86	76	100	7	5	19	17
2004	30	59	44	122	112	105	7	6	19	17

Hinweis: ** = Tatverdächtige und Bevölkerung 8 Jahre und älter
*** = Kinder, 8 bis unter 14 Jahre

Städtevergleich 1995 bis 2004

Stadt: Frankfurt/M.

Delikt: "2190 Raubüberfälle in Wohnungen"

Straftaten

Jahr	erfasste Fälle		Veränderung zum Vorjahr		Versuche (von Spalte 1)		aufgeklärte Fälle		Einwohner	Häufigkeitszahl
	n	n	%	n	%	n	%			
	1	2	3	4	5	6	7			
1995	90	12	15,4	12	13,3	52	57,8	652.412	14	
1996	67	-23	-25,6	19	28,4	47	70,1	650.055	10	
1997	51	-16	-23,9	8	15,7	31	60,8	647.304	8	
1998	52	1	2,0	7	13,5	33	63,5	643.469	8	
1999	65	13	25,0	18	27,7	42	64,6	643.857	10	
2000	54	-11	-16,9	10	18,5	42	77,8	643.821	8	
2001	47	-7	-13,0	9	19,1	28	59,6	646.550	7	
2002	51	4	8,5	13	25,5	34	66,7	641.076	8	
2003	38	-13	-25,5	7	18,4	21	55,3	643.726	6	
2004	31	-7	-18,4	2	6,5	19	61,3	643.432	5	

Tatverdächtige/Bevölkerung/Tatverdächtigenbelastungszahl 2000 bis 2004

Jahr	Tatverdächtige **				Bevölkerung **			Tatverdächtigenbelastungszahl **				Anteil Sp. 3 an Sp. 1
	insgesamt	davon:			insgesamt	davon:		insgesamt	davon:			
		D	ND	ND o. Illeg ...		D	ND		D	ND	ND o. Illeg ...	
	n	n	n	n	n	n	n	n	n	n	n	
1	2	3	4	5	6	7	8	9	10	11	12	
2000	54	16	38	35	599.621	458.559	141.062	9	3	27	25	70,4
2001	37	11	26	24	602.156	460.712	141.444	6	2	18	17	70,3
2002	49	25	24	22	596.146	463.303	132.843	8	5	18	17	49,0
2003	37	19	18	18	598.334	465.654	132.680	6	4	14	14	48,6
2004	30	15	15	15	597.295	466.115	131.180	5	3	11	11	50,0

Tatverdächtige (TV) und Tatverdächtigenbelastungszahlen (TVBZ) bei verschied. Altersgruppen 2000 bis 2004

Jahr	Kinder ***					Jugendliche				
	TV insgesamt	TVBZ				TV insgesamt	TVBZ			
		insgesamt	D	ND	ND o. Illeg ...		insgesamt	insgesamt	D	ND
	n	n	n	n	n	n	n	n	n	n
1	2	3	4	5	6	7	8	9	10	
2000	0	0	0	0	0	4	20	7	50	50
2001	0	0	0	0	0	1	5	0	17	17
2002	1	3	4	0	0	5	25	27	17	17
2003	0	0	0	0	0	0	0	0	0	0
2004	1	3	0	14	14	2	10	6	18	18

Tatverdächtige (TV) und Tatverdächtigenbelastungszahlen (TVBZ) bei verschied. Altersgruppen 2000 bis 2004

Jahr	Heranwachsende					Erwachsene				
	TV insgesamt	TVBZ				TV insgesamt	TVBZ			
		insgesamt	D	ND	ND o. Illeg ...		insgesamt	insgesamt	D	ND
	n	n	n	n	n	n	n	n	n	n
1	2	3	4	5	6	7	8	9	10	
2000	6	34	9	84	84	44	8	3	25	22
2001	4	22	0	70	70	32	6	3	17	16
2002	10	56	41	90	72	33	6	4	16	15
2003	8	46	41	57	57	29	5	3	13	13
2004	3	18	17	20	20	24	5	3	11	11

Hinweis: ** = Tatverdächtige und Bevölkerung 8 Jahre und älter
*** = Kinder, 8 bis unter 14 Jahre

Städtevergleich 1995 bis 2004

Stadt: Köln

Delikt: "2190 Raubüberfälle in Wohnungen"

Straftaten

Jahr	erfasste Fälle		Veränderung zum Vorjahr		Versuche (von Spalte 1)		aufgeklärte Fälle		Einwohner	Häufigkeitszahl
	n		n	%	n	%	n	%		
	1	2	3	4	5	6	7	8		
1995	83	-6	-6,7	19	22,9	51	61,4	963.817	9	
1996	84	1	1,2	12	14,3	51	60,7	965.697	9	
1997	69	-15	-17,9	11	15,9	53	76,8	964.346	7	
1998	54	-15	-21,7	8	14,8	42	77,8	964.311	6	
1999	78	24	44,4	16	20,5	53	67,9	962.580	8	
2000	68	-10	-12,8	9	13,2	50	73,5	962.507	7	
2001	65	-3	-4,4	8	12,3	42	64,6	962.884	7	
2002	67	2	3,1	16	23,9	54	80,6	967.940	7	
2003	78	11	16,4	9	11,5	49	62,8	968.639	8	
2004	65	-13	-16,7	10	15,4	36	55,4	965.954	7	

Tatverdächtige/Bevölkerung/Tatverdächtigenbelastungszahl 2000 bis 2004

Jahr	Tatverdächtige **				Bevölkerung **			Tatverdächtigenbelastungszahl **				Anteil Sp. 3 an Sp. 1
	insgesamt	davon:			insgesamt	davon:		insgesamt	davon:			
		D	ND	ND o. Illeg ...		D	ND		D	ND	ND o. Illeg ...	
	n	n	n	n	n	n	n	n	n	n	n	
1	2	3	4	5	6	7	8	9	10	11	12	
2000	80	47	33	31	888.400	719.702	168.698	9	7	20	18	41,3
2001	58	35	23	23	889.412	723.112	166.300	7	5	14	14	39,7
2002	66	33	33	27	894.562	728.611	165.951	7	5	20	16	50,0
2003	65	46	19	17	895.967	732.550	163.417	7	6	12	10	29,2
2004	52	34	18	17	893.951	735.168	158.783	6	5	11	11	34,6

Tatverdächtige (TV) und Tatverdächtigenbelastungszahlen (TVBZ) bei verschied. Altersgruppen 2000 bis 2004

Jahr	Kinder ***					Jugendliche				
	TV insgesamt	TVBZ				TV insgesamt	TVBZ			
		insgesamt	D	ND	ND o. Illeg ...		insgesamt	insgesamt	D	ND
	n	n	n	n	n	n	n	n	n	n
1	2	3	4	5	6	7	8	9	10	
2000	1	2	2	0	0	8	25	29	12	12
2001	2	4	5	0	0	3	9	12	0	0
2002	0	0	0	0	0	6	18	12	35	35
2003	0	0	0	0	0	11	32	31	35	35
2004	1	2	2	0	0	11	30	22	57	57

Tatverdächtige (TV) und Tatverdächtigenbelastungszahlen (TVBZ) bei verschied. Altersgruppen 2000 bis 2004

Jahr	Heranwachsende					Erwachsene				
	TV insgesamt	TVBZ				TV insgesamt	TVBZ			
		insgesamt	D	ND	ND o. Illeg ...		insgesamt	insgesamt	D	ND
	n	n	n	n	n	n	n	n	n	n
1	2	3	4	5	6	7	8	9	10	
2000	18	65	48	105	93	53	7	5	17	16
2001	6	22	20	25	25	47	6	4	16	16
2002	8	29	0	106	79	52	7	5	16	13
2003	10	37	36	42	42	44	6	5	10	8
2004	5	19	10	44	44	35	4	4	8	7

Hinweis: ** = Tatverdächtige und Bevölkerung 8 Jahre und älter
*** = Kinder, 8 bis unter 14 Jahre

Städtevergleich 1995 bis 2004

Stadt: München

Delikt: "2190 Raubüberfälle in Wohnungen"

Straftaten

Jahr	erfasste Fälle		Veränderung zum Vorjahr		Versuche (von Spalte 1)		aufgeklärte Fälle		Einwohner	Häufigkeitszahl
	n		n	%	n	%	n	%		
	1	2	3	4	5	6	7	8		
1995	91	10	12,3	27	29,7	70	76,9	1.244.676	7	
1996	68	-23	-25,3	26	38,2	51	75,0	1.236.370	5	
1997	83	15	22,1	18	21,7	55	66,3	1.225.809	7	
1998	60	-23	-27,7	10	16,7	59	98,3	1.205.923	5	
1999	54	-6	-10,0	8	14,8	48	88,9	1.188.897	5	
2000	43	-11	-20,4	13	30,2	37	86,0	1.194.560	4	
2001	54	11	25,6	13	24,1	42	77,8	1.210.223	4	
2002	36	-18	-33,3	8	22,2	29	80,6	1.227.958	3	
2003	46	10	27,8	12	26,1	38	82,6	1.234.692	4	
2004	38	-8	-17,4	6	15,8	33	86,8	1.247.873	3	

Tatverdächtige/Bevölkerung/Tatverdächtigenbelastungszahl 2000 bis 2004

Jahr	Tatverdächtige **				Bevölkerung **			Tatverdächtigenbelastungszahl **				Anteil Sp. 3 an Sp. 1
	insgesamt	davon:			insgesamt	davon:		insgesamt	davon:			
		D	ND	ND o. Illeg ...		D	ND		D	ND	ND o. Illeg ...	
	n	n	n	n	n	n	n	n	n	n	n	
1	2	3	4	5	6	7	8	9	10	11	12	
2000	64	33	31	0	1.178.771	921.948	256.823	5	4	12	0	48,4
2001	63	29	34	29	1.124.766	865.992	258.774	6	3	13	11	54,0
2002	46	25	21	18	1.141.085	859.663	281.422	4	3	7	6	45,7
2003	60	28	32	29	1.146.683	869.464	277.219	5	3	12	10	53,3
2004	37	21	16	13	1.158.565	872.336	286.229	3	2	6	5	43,2

Tatverdächtige (TV) und Tatverdächtigenbelastungszahlen (TVBZ) bei verschied. Altersgruppen 2000 bis 2004

Jahr	Kinder ***					Jugendliche				
	TV insgesamt	TVBZ				TV insgesamt	TVBZ			
		insgesamt	D	ND	ND o. Illeg ...		insgesamt	insgesamt	D	ND
	n	n	n	n	n	n	n	n	n	n
1	2	3	4	5	6	7	8	9	10	
2000	0	0	0	0	0	10	28	24	36	0
2001	0	0	0	0	0	11	31	28	36	36
2002	0	0	0	0	0	10	27	16	95	95
2003	0	0	0	0	0	8	21	4	58	58
2004	0	0	0	0	0	6	15	19	8	8

Tatverdächtige (TV) und Tatverdächtigenbelastungszahlen (TVBZ) bei verschied. Altersgruppen 2000 bis 2004

Jahr	Heranwachsende					Erwachsene				
	TV insgesamt	TVBZ				TV insgesamt	TVBZ			
		insgesamt	D	ND	ND o. Illeg ...		insgesamt	insgesamt	D	ND
	n	n	n	n	n	n	n	n	n	n
1	2	3	4	5	6	7	8	9	10	
2000	14	42	28	70	0	40	4	3	9	0
2001	10	29	27	34	26	42	4	2	12	10
2002	6	18	11	52	52	30	3	2	5	4
2003	12	35	27	51	51	40	4	3	8	7
2004	2	6	5	9	9	29	3	2	6	4

Hinweis: ** = Tatverdächtige und Bevölkerung 8 Jahre und älter

*** = Kinder, 8 bis unter 14 Jahre

Für München bis Jahr 2000 nur Nichtdeutsche einschließlich Illegale, Durchreisende/Touristen verfügbar.

Städtevergleich 1995 bis 2004

Stadt: Stuttgart

Delikt: "2190 Raubüberfälle in Wohnungen"

Straftaten

Jahr	erfasste Fälle		Veränderung zum Vorjahr		Versuche (von Spalte 1)		aufgeklärte Fälle		Einwohner	Häufigkeitszahl
	n		n	%	n	%	n	%		
	1	2	3	4	5	6	7	8		
1995	23	2	9,5	1	4,3	15	65,2	588.482	4	
1996	15	-8	-34,8	2	13,3	9	60,0	585.604	3	
1997	18	3	20,0	2	11,1	16	88,9	585.540	3	
1998	15	-3	-16,7	1	6,7	10	66,7	585.274	3	
1999	15	0	0,0	1	6,7	11	73,3	581.961	3	
2000	11	-4	-26,7	1	9,1	8	72,7	582.443	2	
2001	18	7	63,6	3	16,7	19	105,6	583.874	3	
2002	15	-3	-16,7	0	0,0	12	80,0	587.152	3	
2003	14	-1	-6,7	4	28,6	10	71,4	588.477	2	
2004	32	18	128,6	7	21,9	28	87,5	589.161	5	

Tatverdächtige/Bevölkerung/Tatverdächtigenbelastungszahl 2000 bis 2004

Jahr	Tatverdächtige **				Bevölkerung **			Tatverdächtigenbelastungszahl **				Anteil Sp. 3 an Sp. 1
	insgesamt	davon:			insgesamt	davon:		insgesamt	davon:			
		D	ND	ND o. Illeg ...		D	ND		D	ND	ND o. Illeg ...	
	n	n	n	n	n	n	n	n	n	n	n	
1	2	3	4	5	6	7	8	9	10	11	12	
2000	9	4	5	4	540.988	411.398	129.590	2	1	4	3	55,6
2001	29	17	12	11	542.644	411.943	130.701	5	4	9	8	41,4
2002	14	7	7	7	545.887	413.350	132.537	3	2	5	5	50,0
2003	11	7	4	3	547.451	414.365	133.086	2	2	3	2	36,4
2004	30	19	11	10	548.237	415.548	132.689	5	5	8	8	36,7

Tatverdächtige (TV) und Tatverdächtigenbelastungszahlen (TVBZ) bei verschied. Altersgruppen 2000 bis 2004

Jahr	Kinder ***					Jugendliche				
	TV insgesamt	TVBZ				TV insgesamt	TVBZ			
		insgesamt	D	ND	ND o. Illeg ...		insgesamt	insgesamt	D	ND
	n	n	n	n	n	n	n	n	n	n
1	2	3	4	5	6	7	8	9	10	
2000	0	0	0	0	0	0	0	0	0	0
2001	0	0	0	0	0	1	5	8	0	0
2002	0	0	0	0	0	0	0	0	0	0
2003	0	0	0	0	0	0	0	0	0	0
2004	0	0	0	0	0	5	25	14	50	50

Tatverdächtige (TV) und Tatverdächtigenbelastungszahlen (TVBZ) bei verschied. Altersgruppen 2000 bis 2004

Jahr	Heranwachsende					Erwachsene				
	TV insgesamt	TVBZ				TV insgesamt	TVBZ			
		insgesamt	D	ND	ND o. Illeg ...		insgesamt	insgesamt	D	ND
	n	n	n	n	n	n	n	n	n	n
1	2	3	4	5	6	7	8	9	10	
2000	2	11	0	32	32	7	1	1	3	2
2001	4	23	17	33	16	24	5	4	9	9
2002	0	0	0	0	0	14	3	2	6	6
2003	0	0	0	0	0	11	2	2	4	3
2004	5	30	25	40	40	20	4	4	5	4

Hinweis: ** = Tatverdächtige und Bevölkerung 8 Jahre und älter
*** = Kinder, 8 bis unter 14 Jahre

Städtevergleich 1995 bis 2004

Stadt: **Leipzig**

Delikt: **"2190 Raubüberfälle in Wohnungen"**

Straftaten

Jahr	erfasste Fälle	Veränderung zum Vorjahr		Versuche (von Spalte 1)		aufgeklärte Fälle		Einwohner	Häufigkeitszahl
	n	n	%	n	%	n	%	n	n
	1	2	3	4	5	6	7	8	9
1995	*	*	*	*	*	*	*	*	*
1996	*	*	*	*	*	*	*	*	*
1997	*	*	*	*	*	*	*	*	*
1998	*	*	*	*	*	*	*	*	*
1999	*	*	*	*	*	*	*	*	*
2000	*	*	*	*	*	*	*	*	*
2001	*	*	*	*	*	*	*	*	*
2002	*	*	*	*	*	*	*	*	*
2003	23	0	0,0	1	4,3	16	69,6	494.795	5
2004	15	-8	-34,8	0	0,0	7	46,7	497.531	3

Tatverdächtige/Bevölkerung/Tatverdächtigenbelastungszahl 2000 bis 2004

Jahr	Tatverdächtige **				Bevölkerung **			Tatverdächtigenbelastungszahl **				Anteil Sp. 3 an Sp. 1
	insgesamt	davon:			insgesamt	davon:		insgesamt	davon:			
		D	ND	ND o. Illeg ...		D	ND		D	ND	ND o. Illeg ...	
n	n	n	n	n	n	n	n	n	n	n	n	%
	1	2	3	4	5	6	7	8	9	10	11	12
2000	*	*	*	*	*	*	*	*	*	*	*	*
2001	*	*	*	*	*	*	*	*	*	*	*	*
2002	*	*	*	*	*	*	*	*	*	*	*	*
2003	29	28	1	0	468.516	438.935	29.581	6	6	3	0	3,4
2004	10	9	1	1	469.820	439.062	30.758	2	2	3	3	10,0

Tatverdächtige (TV) und Tatverdächtigenbelastungszahlen (TVBZ) bei verschied. Altersgruppen 2000 bis 2004

Jahr	TV insgesamt	Kinder ***				TV insgesamt	Jugendliche			
		TVBZ					TVBZ			
		insgesamt	D	ND	ND o. Illeg ...		insgesamt	D	ND	ND o. Illeg ...
n	n	n	n	n	n	n	n	n	n	
	1	2	3	4	5	6	7	8	9	10
2000	*	*	*	*	*	*	*	*	*	*
2001	*	*	*	*	*	*	*	*	*	*
2002	*	*	*	*	*	*	*	*	*	*
2003	0	0	0	0	0	2	9	10	0	0
2004	0	0	0	0	0	1	5	5	0	0

Tatverdächtige (TV) und Tatverdächtigenbelastungszahlen (TVBZ) bei verschied. Altersgruppen 2000 bis 2004

Jahr	TV insgesamt	Heranwachsende				TV insgesamt	Erwachsene			
		TVBZ					TVBZ			
		insgesamt	D	ND	ND o. Illeg ...		insgesamt	D	ND	ND o. Illeg ...
n	n	n	n	n	n	n	n	n		
	1	2	3	4	5	6	7	8	9	10
2000	*	*	*	*	*	*	*	*	*	*
2001	*	*	*	*	*	*	*	*	*	*
2002	*	*	*	*	*	*	*	*	*	*
2003	7	38	41	0	0	20	5	5	4	0
2004	1	5	6	0	0	8	2	2	4	4

Hinweis: * = Leipzig ab 2003 in den Städtevergleich aufgenommen.
 ** = Tatverdächtige und Bevölkerung 8 Jahre und älter
 *** = Kinder, 8 bis unter 14 Jahre

Städtevergleich 1995 bis 2004

Stadt: **Bremen**

Delikt: **"2190 Raubüberfälle in Wohnungen"**

Straftaten

Jahr	erfasste Fälle		Veränderung zum Vorjahr		Versuche (von Spalte 1)		aufgeklärte Fälle		Einwohner	Häufigkeitszahl
	n	n	%	n	%	n	%			
	1	2	3	4	5	6	7			
1995	32	0	0,0	2	6,3	16	50,0	549.182	6	
1996	31	-1	-3,1	3	9,7	19	61,3	549.357	6	
1997	43	12	38,7	3	7,0	24	55,8	548.826	8	
1998	42	-1	-2,3	7	16,7	27	64,3	546.968	8	
1999	61	19	45,2	7	11,5	36	59,0	543.279	11	
2000	46	-15	-24,6	6	13,0	28	60,9	540.330	9	
2001	51	5	10,9	7	13,7	36	70,6	539.403	9	
2002	39	-12	-23,5	5	12,8	23	59,0	540.834	7	
2003	43	4	10,3	5	11,6	26	60,5	542.987	8	
2004	51	8	18,6	9	17,6	25	49,0	544.853	9	

Tatverdächtige/Bevölkerung/Tatverdächtigenbelastungszahl 2000 bis 2004

Jahr	Tatverdächtige **				Bevölkerung **			Tatverdächtigenbelastungszahl **				Anteil Sp. 3 an Sp. 1
	insgesamt	davon:			insgesamt	davon:		insgesamt	davon:			
		D	ND	ND o. Illeg ...		D	ND		D	ND	ND o. Illeg ...	
	n	n	n	n	n	n	n	n	n	n	n	
1	2	3	4	5	6	7	8	9	10	11	12	
2000	46	30	16	16	500.951	442.441	58.510	9	7	27	27	34,8
2001	56	43	13	12	500.545	441.187	59.358	11	10	22	20	23,2
2002	42	29	13	13	502.288	441.051	61.237	8	7	21	21	31,0
2003	51	30	21	21	504.620	441.211	63.409	10	7	33	33	41,2
2004	40	28	12	12	507.045	441.844	65.201	8	6	18	18	30,0

Tatverdächtige (TV) und Tatverdächtigenbelastungszahlen (TVBZ) bei verschied. Altersgruppen 2000 bis 2004

Jahr	Kinder ***					Jugendliche				
	TV insgesamt	TVBZ				TV insgesamt	TVBZ			
		insgesamt	D	ND	ND o. Illeg ...		insgesamt	D	ND	ND o. Illeg ...
	n	n	n	n	n	n	n	n	n	n
1	2	3	4	5	6	7	8	9	10	
2000	2	7	4	19	19	9	47	43	62	62
2001	3	10	8	19	19	11	57	63	29	29
2002	1	3	0	20	20	9	46	19	169	169
2003	1	3	0	20	20	15	74	36	250	250
2004	2	7	0	40	40	5	24	23	29	29

Tatverdächtige (TV) und Tatverdächtigenbelastungszahlen (TVBZ) bei verschied. Altersgruppen 2000 bis 2004

Jahr	Heranwachsende					Erwachsene				
	TV insgesamt	TVBZ				TV insgesamt	TVBZ			
		insgesamt	D	ND	ND o. Illeg ...		insgesamt	D	ND	ND o. Illeg ...
	n	n	n	n	n	n	n	n	n	n
1	2	3	4	5	6	7	8	9	10	
2000	13	79	66	137	137	22	5	3	19	19
2001	19	113	94	202	168	23	5	5	10	10
2002	9	53	43	98	98	23	5	5	6	6
2003	11	65	37	185	185	24	5	5	10	10
2004	4	24	7	90	90	29	7	6	11	11

Hinweis: ** = Tatverdächtige und Bevölkerung 8 Jahre und älter
*** = Kinder, 8 bis unter 14 Jahre

Städtevergleich

1995 bis 2004

Delikt: "2220 gefährl. u. schwere Körperverletzung (§§ 224, 226, 231 StGB)

Häufigkeitszahlen (HZ)

Jahr	Häufigkeitszahlen							
	Berlin	Hamb.	Frankf.	Köln	Münch.	Stuttg.	Leipzig	Brem.
	n	n	n	n	n	n	n	n
	1	2	3	4	5	6	7	8
1995	314	156	252	166	163	156	*	215
1996	325	172	241	176	173	175	*	236
1997	340	195	232	188	198	196	*	240
1998	344	205	224	214	179	198	*	233
1999	341	199	235	221	189	216	*	231
2000	324	202	259	242	198	216	*	242
2001	348	225	252	227	203	233	*	260
2002	364	225	275	244	222	209	*	261
2003	354	249	319	312	207	210	143	283
2004	358	265	340	280	246	269	150	282

Häufigkeitszahlen 2004

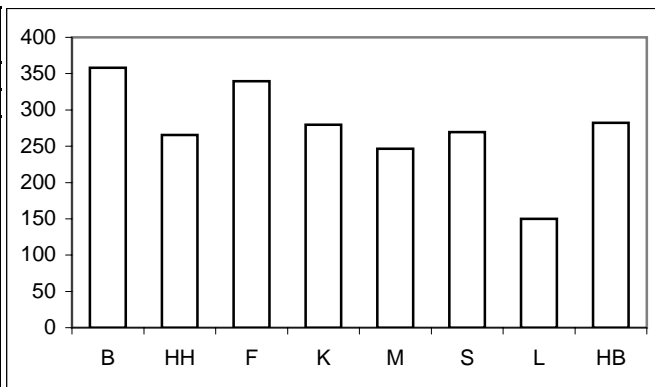

Aufklärungsquoten (AQ)

Jahr	Aufklärungsquoten							
	Berlin	Hamb.	Frankf.	Köln	Münch.	Stuttg.	Leipzig	Brem.
	%	%	%	%	%	%	%	%
	1	2	3	4	5	6	7	8
1995	70,8	75,0	76,3	77,4	81,7	80,9	*	71,2
1996	71,8	77,6	81,6	76,6	80,6	80,4	*	74,3
1997	73,3	76,7	78,1	76,3	80,4	82,3	*	74,0
1998	74,6	76,0	79,7	76,3	82,7	81,2	*	76,8
1999	73,3	77,1	76,5	78,0	81,6	80,3	*	76,6
2000	73,8	75,8	79,2	78,7	81,4	82,0	*	79,3
2001	73,3	76,7	79,7	76,4	80,7	81,4	*	78,2
2002	73,9	76,6	81,8	78,9	84,1	81,1	*	79,2
2003	74,1	74,9	79,1	76,4	84,8	80,0	75,6	78,5
2004	74,0	76,5	81,8	74,6	85,4	83,7	78,4	78,4

Aufklärungsquoten 2004

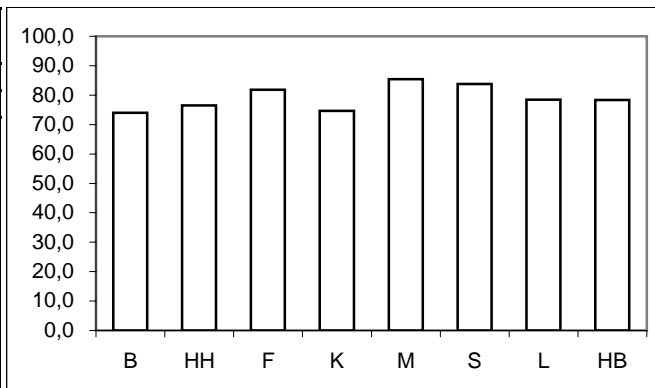

Tatverdächtigen- und Bevölkerungsanteile Nichtdeutscher an -insgesamt-

Anteile der ND TV an TV -insgesamt-									Anteile der ND Bevölkerung an Bevölkerung -insgesamt-								
Jahr	Berlin	Hamb.	Frankf.	Köln	Münch.	Stuttg.	Leipzig	Brem.	Jahr	Berlin	Hamb.	Frankf.	Köln	Münch.	Stuttg.	Leipzig	Brem.
	%	%	%	%	%	%	%	%		%	%	%	%	%	%	%	%
	1	2	3	4	5	6	7	8		1	2	3	4	5	6	7	8
1995	30,9	39,1	57,9	38,6	48,2	51,2	*	36,6	1995	11,8	14,0	26,0	17,2	23,8	23,9	*	12,1
1996	32,6	37,9	60,2	43,3	51,4	55,3	*	37,8	1996	12,3	15,3	25,6	17,5	24,2	24,0	*	12,1
1997	33,3	39,4	60,5	45,5	50,0	55,3	*	39,4	1997	12,5	14,7	24,9	18,9	23,5	24,2	*	12,0
1998	31,3	38,8	56,8	41,6	48,3	51,1	*	41,5	1998	12,5	14,8	24,3	18,9	23,1	24,2	*	12,2
1999	30,5	40,6	58,1	39,1	48,2	50,9	*	41,8	1999	12,6	14,7	23,9	19,0	22,1	23,9	*	11,8
2000	30,9	37,3	56,0	39,2	48,6	51,5	*	39,0	2000	12,7	14,9	23,5	19,0	21,8	24,0	*	11,7
2001	28,7	37,9	53,2	39,0	52,4	48,0	*	37,5	2001	12,9	15,0	23,5	18,7	23,0	24,1	*	11,9
2002	29,5	35,2	53,7	37,7	49,9	48,5	*	38,3	2002	13,1	14,8	22,3	18,6	24,7	24,3	*	12,2
2003	31,3	33,7	52,8	36,2	50,2	45,4	14,8	39,3	2003	13,3	14,7	22,2	18,2	24,2	24,3	6,3	12,6
2004	30,5	34,3	51,2	35,0	49,5	45,3	15,2	37,6	2004	13,5	14,6	22,0	17,8	24,7	24,2	6,5	12,9

Anteile der nichtdeutschen Tatverdächtigen an Tatverdächtigen -insgesamt- 2004

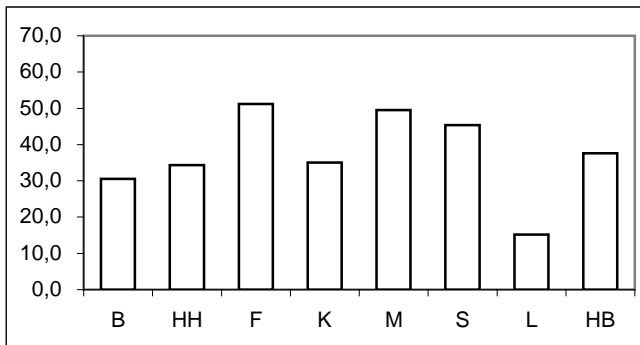

Anteile der nichtdeutschen Bevölkerung an Bevölkerung -insgesamt- 2004

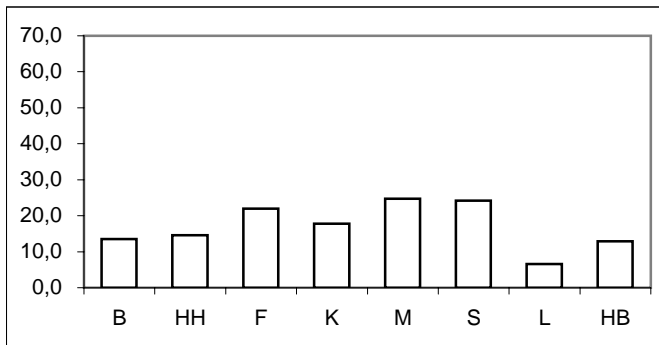

* = Leipzig ab 2003 in den Städtevergleich aufgenommen.

Städtevergleich 1995 bis 2004

Delikt: "2220 gefährl. u. schwere Körperverletzung (§§ 224, 226, 231 StGB)

Tatverdächtigenbelastungszahlen (TVBZ) von Tatverdächtigen -insgesamt-

Jahr	Insgesamt (TVBZ)							
	Berlin	Hamb.	Frankf.	Köln	Münch.	Stuttg.	Leipzig	Brem.
	n	n	n	n	n	n	n	n
	1	2	3	4	5	6	7	8
1995	305	148	249	174	192	182	*	214
1996	316	167	269	189	215	219	*	247
1997	341	188	243	213	243	248	*	242
1998	355	196	234	238	220	244	*	246
1999	343	201	251	243	243	258	*	235
2000	328	200	265	280	242	260	*	280
2001	343	222	265	266	264	293	*	296
2002	358	225	315	291	291	246	*	294
2003	350	257	336	349	286	263	156	323
2004	359	277	386	302	323	348	166	319

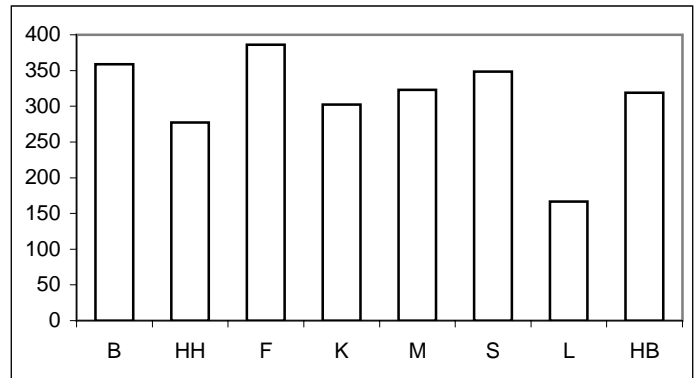

Tatverdächtigenbelastungszahlen deutscher und nichtdeutscher Tatverdächtiger (TVBZ)

Jahr	Deutsche (TVBZ)								Jahr	Nichtdeutsche (TVBZ)							
	Berlin	Hamb.	Frankf.	Köln	Münch.	Stuttg.	Leipzig	Brem.		Berlin	Hamb.	Frankf.	Köln	Münch.	Stuttg.	Leipzig	Brem.
	n	n	n	n	n	n	n	n		n	n	n	n	n	n	n	n
	1	2	3	4	5	6	7	8		1	2	3	4	5	6	7	8
1995	239	105	141	129	130	117	*	154	1995	798	412	553	390	388	391	*	646
1996	243	122	144	130	138	129	*	175	1996	838	412	633	467	457	504	*	768
1997	260	134	128	143	160	146	*	167	1997	911	505	589	512	517	567	*	794
1998	279	141	133	172	148	157	*	164	1998	884	514	549	523	460	515	*	840
1999	273	140	138	183	161	166	*	155	1999	827	554	608	501	530	550	*	830
2000	259	147	152	210	159	166	*	194	2000	797	499	630	577	540	560	*	937
2001	281	162	162	200	163	201	*	210	2001	764	562	600	554	601	583	*	937
2002	290	171	187	223	193	167	*	207	2002	805	535	758	592	588	491	*	924
2003	278	200	204	272	187	190	142	224	2003	824	588	801	693	593	491	365	1.012
2004	288	213	241	239	216	251	151	228	2004	810	650	900	596	648	653	387	931

Deutsche (TVBZ) 2004

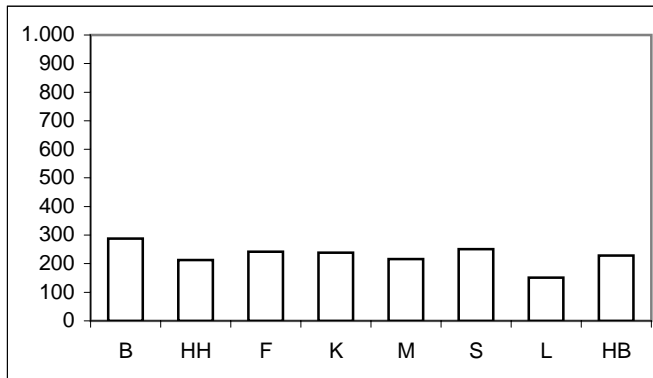

Nichtdeutsche (TVBZ) 2004

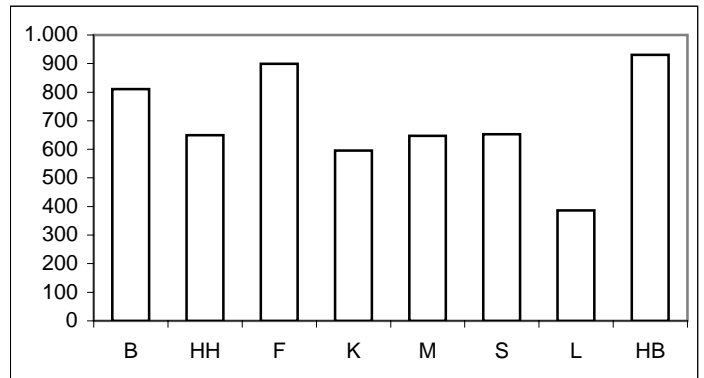

* = Leipzig ab 2003 in den Städtevergleich aufgenommen.

Städtevergleich 1995 bis 2004

Delikt: "2220 gefährl. u. schwere Körperverletzung (§§ 224, 226, 231 StGB)

Tatverdächtigenbelastungszahlen deutscher und nichtdeutscher Tatverdächtiger (TVBZ), hier: Kinder nach Altersgruppen 2000 bis 2004 (Nichtdeutsche Tatverdächtige ohne Illegale, Touristen und Durchreisende)

Jahr	Berlin		Hamburg		Frankfurt/M.		Köln		München		Stuttgart		Leipzig		Bremen		Kinder
	D	ND o. Illeg.	D	ND o. Illeg.	D	ND o. Illeg.	D	ND o. Illeg.	D	ND o. Illeg.	D	ND o. Illeg.	D	ND o. Illeg.	D	ND o. Illeg.	
	n	n	n	n	n	n	n	n	n	n	n	n	n	n	n	n	
	1	2	3	4	5	6	7	8	9	10	11	12	13	14	15	16	
2000	300	560	112	207	76	167	221	280	233	599	169	358	*	*	164	519	
2001	353	644	141	258	96	295	191	338	216	582	186	416	*	*	206	658	
2002	285	463	133	300	91	163	223	299	203	840	115	236	*	*	191	839	
2003	316	762	223	310	307	224	266	591	218	593	174	270	150	169	164	782	
2004	356	752	187	429	146	543	262	448	277	526	152	219	209	81	240	578	

Deutsche Kinder (TVBZ) 2004

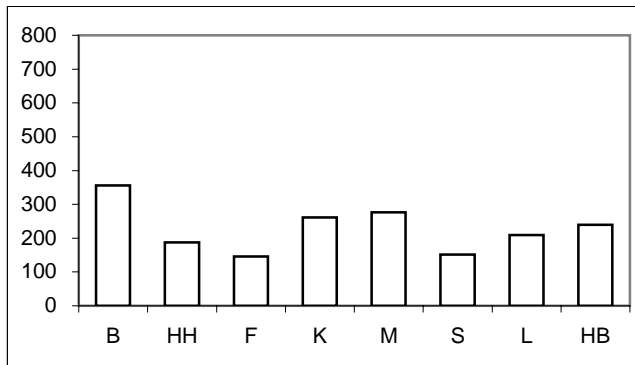

Nichtdeutsche Kinder (TVBZ) 2004

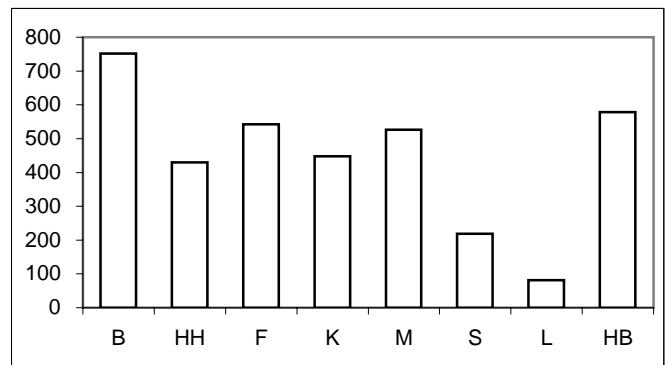

Tatverdächtigenbelastungszahlen deutscher und nichtdeutscher Tatverdächtiger (TVBZ), hier: Jugendliche nach Altersgruppen 2000 bis 2004 (Nichtdeutsche Tatverdächtige ohne Illegale, Touristen und Durchreisende)

Jahr	Berlin		Hamburg		Frankfurt/M.		Köln		München		Stuttgart		Leipzig		Bremen		Jugendliche
	D	ND o. Illeg.	D	ND o. Illeg.	D	ND o. Illeg.	D	ND o. Illeg.	D	ND o. Illeg.	D	ND o. Illeg.	D	ND o. Illeg.	D	ND o. Illeg.	
	n	n	n	n	n	n	n	n	n	n	n	n	n	n	n	n	
	1	2	3	4	5	6	7	8	9	10	11	12	13	14	15	16	
2000	1.082	2.785	822	1.719	476	1.362	1.046	1.709	789	2.104	882	1.738	*	*	925	4.125	
2001	1.063	2.893	794	1.751	497	1.617	1.115	1.723	1.139	2.623	742	1.787	*	*	894	3.370	
2002	1.130	2.991	758	1.492	814	2.096	1.066	2.124	885	5.519	832	1.857	*	*	1.026	3.118	
2003	1.030	3.003	984	2.053	818	2.535	1.309	2.295	1.019	2.646	795	1.356	550	1.370	1.201	4.060	
2004	1.168	3.145	1.120	2.011	1.024	3.255	1.158	1.740	1.160	2.565	1.175	2.308	526	1.909	1.013	3.781	

Deutsche Jugendliche (TVBZ) 2004

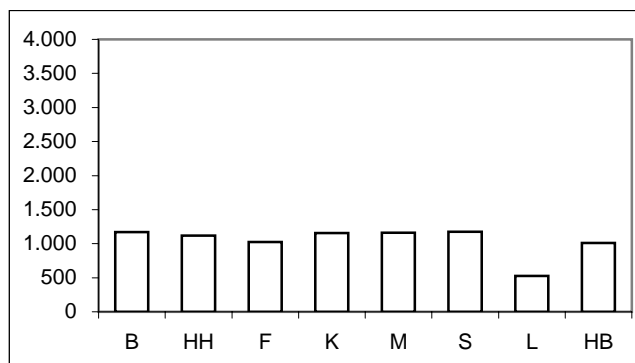

Nichtdeutsche Jugendliche (TVBZ) 2004

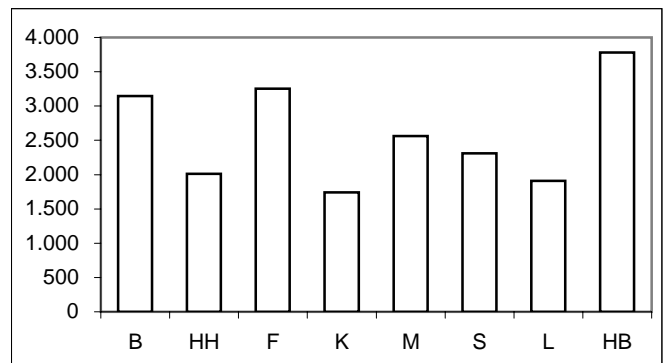

Für München bis Jahr 2000 nur Nichtdeutsche einschließlich Illegale, Durchreisende/Touristen verfügbar.

* = Leipzig ab 2003 in den Städtevergleich aufgenommen.

Städtevergleich 1995 bis 2004

Delikt: "2220 gefährl. u. schwere Körperverletzung (§§ 224, 226, 231 StGB)"

Tatverdächtigenbelastungszahlen deutscher und nichtdeutscher Tatverdächtiger (TVBZ), hier: Heranwachsende
nach Altersgruppen 2000 bis 2004
(Nichtdeutsche Tatverdächtige ohne Illegale, Touristen und Durchreisende)

Jahr	Berlin		Hamburg		Frankfurt/M.		Köln		München		Stuttgart		Leipzig		Bremen		Heranwachsende
	D	ND o. Illeg.	D	ND o. Illeg.	D	ND o. Illeg.	D	ND o. Illeg.	D	ND o. Illeg.	D	ND o. Illeg.	D	ND o. Illeg.	D	ND o. Illeg.	
	n	n	n	n	n	n	n	n	n	n	n	n	n	n	n	n	
	1	2	3	4	5	6	7	8	9	10	11	12	13	14	13	14	
2000	1.047	2.368	646	1.439	538	1.595	924	1.424	859	1.608	885	1.701	*	*	906	2.885	
2001	1.071	2.213	705	1.555	644	1.591	972	1.444	960	1.689	1.081	1.944	*	*	964	2.960	
2002	1.174	2.301	740	1.816	924	1.853	1.013	1.412	871	3.986	868	1.509	*	*	1.073	2.457	
2003	1.114	2.587	898	1.632	748	1.933	1.250	1.433	1.036	1.724	1.119	1.952	576	982	1.058	2.531	
2004	1.149	2.579	1.014	1.836	1.224	2.572	1.158	1.514	1.201	2.053	1.542	2.736	692	856	1.167	2.470	

Deutsche Heranwachsende (TVBZ) 2004

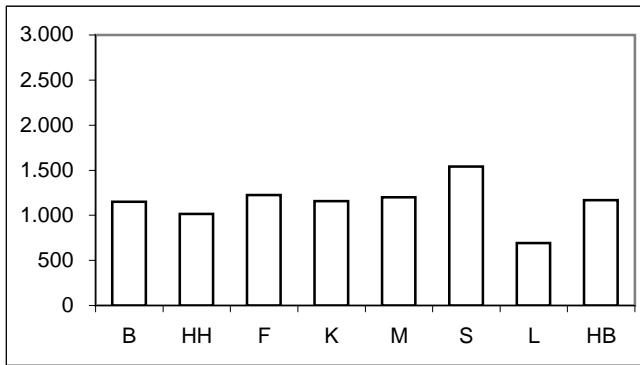

Nichtdeutsche Heranwachsende (TVBZ) 2004

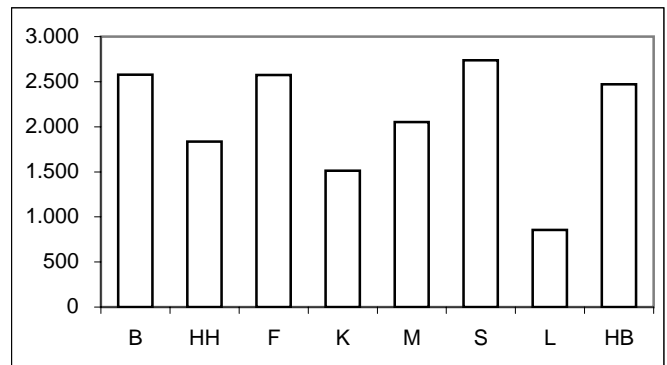

Tatverdächtigenbelastungszahlen deutscher und nichtdeutscher Tatverdächtiger (TVBZ), hier: Erwachsene
nach Altersgruppen 2000 bis 2004
(Nichtdeutsche Tatverdächtige ohne Illegale, Touristen und Durchreisende)

Jahr	Berlin		Hamburg		Frankfurt/M.		Köln		München		Stuttgart		Leipzig		Bremen		Erwachsene
	D	ND o. Illeg.	D	ND o. Illeg.	D	ND o. Illeg.	D	ND o. Illeg.	D	ND o. Illeg.	D	ND o. Illeg.	D	ND o. Illeg.	D	ND o. Illeg.	
	n	n	n	n	n	n	n	n	n	n	n	n	n	n	n	n	
	1	2	3	4	5	6	7	8	9	10	11	12	13	14	13	14	
2000	180	587	107	362	134	515	157	469	119	399	118	426	*	*	140	640	
2001	201	560	120	417	139	487	142	440	106	405	154	435	*	*	156	654	
2002	209	606	129	410	149	652	166	462	138	372	123	370	*	*	143	671	
2003	202	597	143	436	160	681	201	541	134	396	138	373	100	292	157	702	
2004	204	581	149	499	189	690	170	477	153	456	180	482	105	320	160	674	

Deutsche Erwachsene (TVBZ) 2004

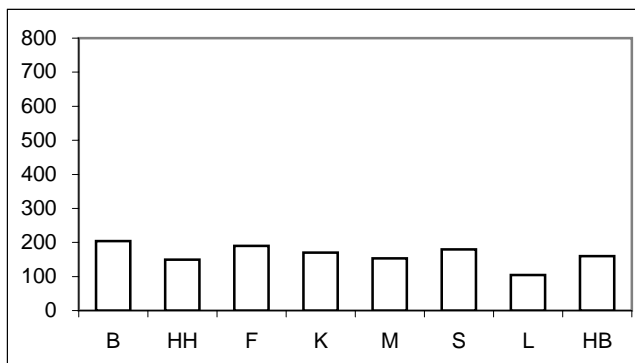

Nichtdeutsche Erwachsene (TVBZ) 2004

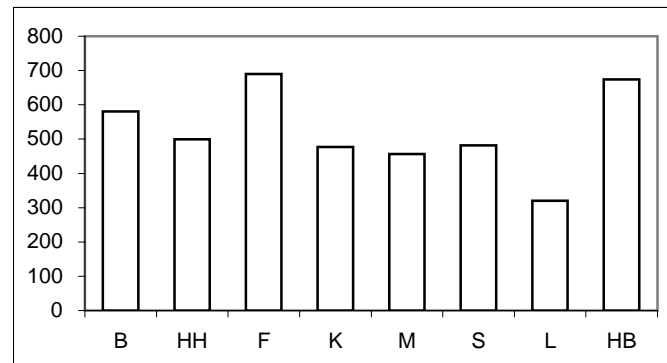

Für München bis Jahr 2000 nur Nichtdeutsche einschließlich Illegale, Durchreisende/Touristen verfügbar.

* = Leipzig ab 2003 in den Städtevergleich aufgenommen.

Städtevergleich 1995 bis 2004

Stadt: Berlin

Delikt: "2220 gefährl. u. schwere Körperverletzung (§§ 224, 226, 231 StGB)

Straftaten

Jahr	erfasste Fälle		Veränderung zum Vorjahr		Versuche (von Spalte 1)		aufgeklärte Fälle		Einwohner	Häufigkeitszahl
	n	n	%	n	%	n	%			
	1	2	3	4	5	6	7			
1995	10.898	998	10,1	1.145	10,5	7.712	70,8	3.472.009	314	
1996	11.289	391	3,6	1.269	11,2	8.109	71,8	3.471.418	325	
1997	11.759	470	4,2	1.375	11,7	8.619	73,3	3.458.763	340	
1998	11.792	33	0,3	1.509	12,8	8.797	74,6	3.425.759	344	
1999	11.582	-210	-1,8	1.714	14,8	8.488	73,3	3.398.822	341	
2000	10.960	-622	-5,4	1.650	15,1	8.083	73,8	3.386.667	324	
2001	11.778	818	7,5	1.743	14,8	8.631	73,3	3.382.169	348	
2002	12.326	548	4,7	1.942	15,8	9.114	73,9	3.388.434	364	
2003	12.005	-321	-2,6	1.874	15,6	8.893	74,1	3.392.425	354	
2004	12.137	132	1,1	1.835	15,1	8.985	74,0	3.388.477	358	

Tatverdächtige/Bevölkerung/Tatverdächtigenbelastungszahl 2000 bis 2004

Jahr	Tatverdächtige **				Bevölkerung **			Tatverdächtigenbelastungszahl **				Anteil Sp. 3 an Sp. 1
	insgesamt	davon:			insgesamt	davon:		insgesamt	davon:			
		D	ND	ND o. Illeg ...		D	ND		D	ND	ND o. Illeg ...	
	n	n	n	n	n	n	n	n	n	n	n	
1	2	3	4	5	6	7	8	9	10	11	12	
2000	10.211	7.060	3.151	3.001	3.116.752	2.721.393	395.359	328	259	797	759	30,9
2001	10.690	7.619	3.071	2.958	3.115.585	2.713.862	401.723	343	281	764	736	28,7
2002	11.144	7.852	3.292	3.141	3.117.055	2.707.971	409.084	358	290	805	768	29,5
2003	10.908	7.496	3.412	3.280	3.113.101	2.698.841	414.260	350	278	824	792	31,3
2004	11.157	7.751	3.406	3.274	3.108.577	2.688.196	420.381	359	288	810	779	30,5

Tatverdächtige (TV) und Tatverdächtigenbelastungszahlen (TVBZ) bei verschied. Altersgruppen 2000 bis 2004

Jahr	Kinder ***					Jugendliche				
	TV insgesamt	TVBZ				TV insgesamt	TVBZ			
		insgesamt	D	ND	ND o. Illeg ...		insgesamt	insgesamt	D	ND
	n	n	n	n	n	n	n	n	n	n
1	2	3	4	5	6	7	8	9	10	
2000	683	339	300	563	560	1.848	1.303	1.082	2.841	2.785
2001	759	399	353	644	644	1.827	1.298	1.063	2.927	2.893
2002	565	316	285	473	463	1.948	1.378	1.130	3.040	2.991
2003	659	393	316	769	762	1.838	1.300	1.030	3.034	3.003
2004	675	427	356	759	752	2.024	1.443	1.168	3.176	3.145

Tatverdächtige (TV) und Tatverdächtigenbelastungszahlen (TVBZ) bei verschied. Altersgruppen 2000 bis 2004

Jahr	Heranwachsende					Erwachsene				
	TV insgesamt	TVBZ				TV insgesamt	TVBZ			
		insgesamt	D	ND	ND o. Illeg ...		insgesamt	insgesamt	D	ND
	n	n	n	n	n	n	n	n	n	n
1	2	3	4	5	6	7	8	9	10	
2000	1.434	1.264	1.047	2.531	2.368	6.246	235	180	621	587
2001	1.426	1.245	1.071	2.286	2.213	6.678	250	201	588	560
2002	1.534	1.355	1.174	2.480	2.301	7.097	264	209	638	606
2003	1.487	1.331	1.114	2.712	2.587	6.924	257	202	627	597
2004	1.492	1.356	1.149	2.694	2.579	6.966	258	204	610	581

Hinweis: ** = Tatverdächtige und Bevölkerung 8 Jahre und älter
*** = Kinder, 8 bis unter 14 Jahre

Städtevergleich 1995 bis 2004

Stadt: Hamburg

Delikt: "2220 gefährl. u. schwere Körperverletzung (§§ 224, 226, 231 StGB)

Straftaten

Jahr	erfasste Fälle		Veränderung zum Vorjahr		Versuche (von Spalte 1)		aufgeklärte Fälle		Einwohner	Häufigkeitszahl
	n	n	%	n	%	n	%			
	1	2	3	4	5	6	7			
1995	2.665	128	5,0	226	8,5	1.998	75,0	1.705.872	156	
1996	2.934	269	10,1	228	7,8	2.276	77,6	1.707.901	172	
1997	3.324	390	13,3	286	8,6	2.549	76,7	1.707.986	195	
1998	3.499	175	5,3	313	8,9	2.658	76,0	1.704.731	205	
1999	3.391	-108	-3,1	299	8,8	2.615	77,1	1.700.089	199	
2000	3.451	60	1,8	362	10,5	2.616	75,8	1.704.735	202	
2001	3.855	404	11,7	379	9,8	2.957	76,7	1.715.392	225	
2002	3.879	24	0,6	346	8,9	2.973	76,6	1.726.363	225	
2003	4.303	424	10,9	380	8,8	3.221	74,9	1.728.806	249	
2004	4.603	300	7,0	450	9,8	3.520	76,5	1.734.083	265	

Tatverdächtige/Bevölkerung/Tatverdächtigenbelastungszahl 2000 bis 2004

Jahr	Tatverdächtige **				Bevölkerung **			Tatverdächtigenbelastungszahl **				Anteil Sp. 3 an Sp. 1
	insgesamt	davon:			insgesamt	davon:		insgesamt	davon:			
		D	ND	ND o. Illeg ...		D	ND		D	ND	ND o. Illeg ...	
	n	n	n	n	n	n	n	n	n	n	n	
1	2	3	4	5	6	7	8	9	10	11	12	
2000	3.160	1.982	1.178	1.124	1.581.762	1.345.550	236.212	200	147	499	476	37,3
2001	3.534	2.194	1.340	1.262	1.592.453	1.354.182	238.271	222	162	562	530	37,9
2002	3.604	2.337	1.267	1.197	1.603.354	1.366.666	236.688	225	171	535	506	35,2
2003	4.131	2.740	1.391	1.329	1.606.314	1.369.933	236.381	257	200	588	562	33,7
2004	4.466	2.934	1.532	1.477	1.611.624	1.375.920	235.704	277	213	650	627	34,3

Tatverdächtige (TV) und Tatverdächtigenbelastungszahlen (TVBZ) bei verschied. Altersgruppen 2000 bis 2004

Jahr	Kinder ***					Jugendliche				
	TV insgesamt	TVBZ				TV insgesamt	TVBZ			
		insgesamt	D	ND	ND o. Illeg ...		insgesamt	insgesamt	D	ND
	n	n	n	n	n	n	n	n	n	n
1	2	3	4	5	6	7	8	9	10	
2000	122	131	112	202	207	604	1.030	822	1.774	1.719
2001	155	165	141	258	258	594	1.004	794	1.783	1.751
2002	156	166	133	300	300	549	912	758	1.516	1.492
2003	222	240	223	310	310	740	1.193	984	2.062	2.053
2004	210	230	187	429	429	814	1.291	1.120	2.028	2.011

Tatverdächtige (TV) und Tatverdächtigenbelastungszahlen (TVBZ) bei verschied. Altersgruppen 2000 bis 2004

Jahr	Heranwachsende					Erwachsene				
	TV insgesamt	TVBZ				TV insgesamt	TVBZ			
		insgesamt	D	ND	ND o. Illeg ...		insgesamt	insgesamt	D	ND
	n	n	n	n	n	n	n	n	n	n
1	2	3	4	5	6	7	8	9	10	
2000	429	848	646	1.516	1.439	2.005	145	107	382	362
2001	471	907	705	1.615	1.555	2.314	167	120	452	417
2002	478	923	740	1.901	1.816	2.421	173	129	441	410
2003	542	1.062	898	1.699	1.632	2.627	188	143	464	436
2004	598	1.176	1.014	1.847	1.836	2.844	202	149	526	499

Hinweis: ** = Tatverdächtige und Bevölkerung 8 Jahre und älter
*** = Kinder, 8 bis unter 14 Jahre

Städtevergleich 1995 bis 2004

Stadt: Frankfurt/M.

Delikt: "2220 gefährl. u. schwere Körperverletzung (§§ 224, 226, 231 StGB)

Straftaten

Jahr	erfasste Fälle		Veränderung zum Vorjahr		Versuche (von Spalte 1)		aufgeklärte Fälle		Einwohner	Häufigkeitszahl
	n	n	%	n	%	n	%			
	1	2	3	4	5	6	7			
1995	1.643	35	2,2	119	7,2	1.253	76,3	652.412	252	
1996	1.567	-76	-4,6	121	7,7	1.278	81,6	650.055	241	
1997	1.503	-64	-4,1	128	8,5	1.174	78,1	647.304	232	
1998	1.442	-61	-4,1	97	6,7	1.149	79,7	643.469	224	
1999	1.514	72	5,0	112	7,4	1.158	76,5	643.857	235	
2000	1.666	152	10,0	139	8,3	1.319	79,2	643.821	259	
2001	1.627	-39	-2,3	134	8,2	1.296	79,7	646.550	252	
2002	1.760	133	8,2	153	8,7	1.439	81,8	641.076	275	
2003	2.052	292	16,6	163	7,9	1.624	79,1	643.726	319	
2004	2.185	133	6,5	201	9,2	1.787	81,8	643.432	340	

Tatverdächtige/Bevölkerung/Tatverdächtigenbelastungszahl 2000 bis 2004

Jahr	Tatverdächtige **				Bevölkerung **			Tatverdächtigenbelastungszahl **				Anteil Sp. 3 an Sp. 1
	insgesamt	davon:			insgesamt	davon:		insgesamt	davon:			
		D	ND	ND o. Illeg ...		D	ND		D	ND	ND o. Illeg ...	
	n	n	n	n	n	n	n	n	n	n	n	
1	2	3	4	5	6	7	8	9	10	11	12	
2000	1.588	699	889	810	599.621	458.559	141.062	265	152	630	574	56,0
2001	1.593	745	848	801	602.156	460.712	141.444	265	162	600	566	53,2
2002	1.875	868	1.007	976	596.146	463.303	132.843	315	187	758	735	53,7
2003	2.013	950	1.063	1.039	598.334	465.654	132.680	336	204	801	783	52,8
2004	2.305	1.125	1.180	1.129	597.295	466.115	131.180	386	241	900	861	51,2

Tatverdächtige (TV) und Tatverdächtigenbelastungszahlen (TVBZ) bei verschied. Altersgruppen 2000 bis 2004

Jahr	Kinder ***					Jugendliche				
	TV insgesamt	TVBZ				TV insgesamt	TVBZ			
		insgesamt	D	ND	ND o. Illeg ...		insgesamt	D	ND	ND o. Illeg ...
	n	n	n	n	n	n	n	n	n	n
1	2	3	4	5	6	7	8	9	10	
2000	33	105	76	178	167	156	768	476	1.462	1.362
2001	47	150	96	295	295	168	836	497	1.668	1.617
2002	34	109	91	163	163	239	1.175	814	2.096	2.096
2003	89	287	307	224	224	267	1.299	818	2.570	2.535
2004	75	244	146	556	543	340	1.625	1.024	3.309	3.255

Tatverdächtige (TV) und Tatverdächtigenbelastungszahlen (TVBZ) bei verschied. Altersgruppen 2000 bis 2004

Jahr	Heranwachsende					Erwachsene				
	TV insgesamt	TVBZ				TV insgesamt	TVBZ			
		insgesamt	D	ND	ND o. Illeg ...		insgesamt	D	ND	ND o. Illeg ...
	n	n	n	n	n	n	n	n	n	n
1	2	3	4	5	6	7	8	9	10	
2000	174	985	538	1.864	1.595	1.225	231	134	561	515
2001	173	962	644	1.644	1.591	1.205	226	139	520	487
2002	222	1.248	924	1.961	1.853	1.380	262	149	674	652
2003	194	1.116	748	1.972	1.933	1.463	276	160	699	681
2004	279	1.650	1.224	2.673	2.572	1.611	305	189	727	690

Hinweis: ** = Tatverdächtige und Bevölkerung 8 Jahre und älter
*** = Kinder, 8 bis unter 14 Jahre

Städtevergleich 1995 bis 2004

Stadt: Köln

Delikt: "2220 gefährl. u. schwere Körperverletzung (§§ 224, 226, 231 StGB)

Straftaten

Jahr	erfasste Fälle		Veränderung zum Vorjahr		Versuche (von Spalte 1)		aufgeklärte Fälle		Einwohner	Häufigkeitszahl
	n		n	%	n	%	n	%		
	1	2	3	4	5	6	7	8		
1995	1.603	147	10,1	62	3,9	1.241	77,4	963.817	166	
1996	1.699	96	6,0	43	2,5	1.302	76,6	965.697	176	
1997	1.812	113	6,7	76	4,2	1.382	76,3	964.346	188	
1998	2.068	256	14,1	96	4,6	1.577	76,3	964.311	214	
1999	2.132	64	3,1	94	4,4	1.662	78,0	962.580	221	
2000	2.325	193	9,1	121	5,2	1.830	78,7	962.507	242	
2001	2.183	-142	-6,1	90	4,1	1.668	76,4	962.884	227	
2002	2.358	175	8,0	74	3,1	1.861	78,9	967.940	244	
2003	3.020	662	28,1	101	3,3	2.307	76,4	968.639	312	
2004	2.700	-320	-10,6	54	2,0	2.015	74,6	965.954	280	

Tatverdächtige/Bevölkerung/Tatverdächtigenbelastungszahl 2000 bis 2004

Jahr	Tatverdächtige **				Bevölkerung **			Tatverdächtigenbelastungszahl **				Anteil Sp. 3 an Sp. 1
	insgesamt	davon:			insgesamt	davon:		insgesamt	davon:			
		D	ND	ND o. Illeg ...		D	ND		D	ND	ND o. Illeg ...	
	n	n	n	n	n	n	n	n	n	n	n	
1	2	3	4	5	6	7	8	9	10	11	12	
2000	2.484	1.510	974	952	888.400	719.702	168.698	280	210	577	564	39,2
2001	2.367	1.445	922	906	889.412	723.112	166.300	266	200	554	545	39,0
2002	2.606	1.623	983	960	894.562	728.611	165.951	291	223	592	578	37,7
2003	3.127	1.995	1.132	1.106	895.967	732.550	163.417	349	272	693	677	36,2
2004	2.701	1.755	946	935	893.951	735.168	158.783	302	239	596	589	35,0

Tatverdächtige (TV) und Tatverdächtigenbelastungszahlen (TVBZ) bei verschied. Altersgruppen 2000 bis 2004

Jahr	Kinder ***					Jugendliche				
	TV insgesamt	TVBZ				TV insgesamt	TVBZ			
		insgesamt	D	ND	ND o. Illeg ...		insgesamt	D	ND	ND o. Illeg ...
	n	n	n	n	n	n	n	n	n	n
1	2	3	4	5	6	7	8	9	10	
2000	130	237	221	280	280	397	1.225	1.046	1.721	1.709
2001	127	230	191	338	338	415	1.272	1.115	1.723	1.723
2002	133	242	223	299	299	450	1.337	1.066	2.124	2.124
2003	187	344	266	591	591	543	1.557	1.309	2.307	2.295
2004	162	305	262	448	448	470	1.303	1.158	1.752	1.740

Tatverdächtige (TV) und Tatverdächtigenbelastungszahlen (TVBZ) bei verschied. Altersgruppen 2000 bis 2004

Jahr	Heranwachsende					Erwachsene				
	TV insgesamt	TVBZ				TV insgesamt	TVBZ			
		insgesamt	D	ND	ND o. Illeg ...		insgesamt	D	ND	ND o. Illeg ...
	n	n	n	n	n	n	n	n	n	
1	2	3	4	5	6	7	8	9	10	
2000	298	1.083	924	1.436	1.424	1.659	214	157	484	469
2001	308	1.110	972	1.444	1.444	1.517	196	142	452	440
2002	306	1.124	1.013	1.412	1.412	1.717	221	166	479	462
2003	348	1.303	1.250	1.447	1.433	2.049	263	201	559	541
2004	333	1.253	1.158	1.529	1.514	1.736	223	170	484	477

Hinweis: ** = Tatverdächtige und Bevölkerung 8 Jahre und älter
*** = Kinder, 8 bis unter 14 Jahre

Städtevergleich 1995 bis 2004

Stadt: München

Delikt: "2220 gefährl. u. schwere Körperverletzung (§§ 224, 226, 231 StGB)

Straftaten

Jahr	erfasste Fälle		Veränderung zum Vorjahr		Versuche (von Spalte 1)		aufgeklärte Fälle		Einwohner	Häufigkeitszahl
	n	n	%	n	%	n	%			
	1	2	3	4	5	6	7			
1995	2.031	87	4,5	178	8,8	1.660	81,7	1.244.676	163	
1996	2.138	107	5,3	190	8,9	1.723	80,6	1.236.370	173	
1997	2.423	285	13,3	202	8,3	1.949	80,4	1.225.809	198	
1998	2.156	-267	-11,0	243	11,3	1.782	82,7	1.205.923	179	
1999	2.246	90	4,2	242	10,8	1.832	81,6	1.188.897	189	
2000	2.369	123	5,5	253	10,7	1.929	81,4	1.194.560	198	
2001	2.460	91	3,8	312	12,7	1.985	80,7	1.210.223	203	
2002	2.731	271	11,0	341	12,5	2.297	84,1	1.227.958	222	
2003	2.558	-173	-6,3	299	11,7	2.168	84,8	1.234.692	207	
2004	3.076	518	20,3	386	12,5	2.626	85,4	1.247.873	246	

Tatverdächtige/Bevölkerung/Tatverdächtigenbelastungszahl 2000 bis 2004

Jahr	Tatverdächtige **				Bevölkerung **			Tatverdächtigenbelastungszahl **				Anteil Sp. 3 an Sp. 1
	insgesamt	davon:			insgesamt	davon:		insgesamt	davon:			
		D	ND	ND o. Illeg ...		D	ND		D	ND	ND o. Illeg ...	
	n	n	n	n	n	n	n	n	n	n	n	
1	2	3	4	5	6	7	8	9	10	11	12	
2000	2.857	1.469	1.388	0	1.178.771	921.948	256.823	242	159	540	0	48,6
2001	2.967	1.413	1.554	1.476	1.124.766	865.992	258.774	264	163	601	570	52,4
2002	3.317	1.661	1.656	1.566	1.141.085	859.663	281.422	291	193	588	556	49,9
2003	3.275	1.630	1.645	1.556	1.146.683	869.464	277.219	286	187	593	561	50,2
2004	3.742	1.888	1.854	1.763	1.158.565	872.336	286.229	323	216	648	616	49,5

Tatverdächtige (TV) und Tatverdächtigenbelastungszahlen (TVBZ) bei verschied. Altersgruppen 2000 bis 2004

Jahr	Kinder ***					Jugendliche				
	TV insgesamt	TVBZ				TV insgesamt	TVBZ			
		insgesamt	D	ND	ND o. Illeg ...		insgesamt	insgesamt	D	ND
	n	n	n	n	n	n	n	n	n	n
1	2	3	4	5	6	7	8	9	10	
2000	199	344	233	599	0	430	1.201	789	2.104	0
2001	191	327	216	593	582	577	1.612	1.139	2.659	2.623
2002	173	294	203	852	840	572	1.559	885	5.557	5.519
2003	187	321	218	593	593	583	1.544	1.019	2.662	2.646
2004	200	344	277	526	526	633	1.617	1.160	2.588	2.565

Tatverdächtige (TV) und Tatverdächtigenbelastungszahlen (TVBZ) bei verschied. Altersgruppen 2000 bis 2004

Jahr	Heranwachsende					Erwachsene				
	TV insgesamt	TVBZ				TV insgesamt	TVBZ			
		insgesamt	D	ND	ND o. Illeg ...		insgesamt	insgesamt	D	ND
	n	n	n	n	n	n	n	n	n	n
1	2	3	4	5	6	7	8	9	10	
2000	370	1.116	859	1.608	0	1.858	177	119	399	0
2001	421	1.234	960	1.757	1.689	1.778	178	106	434	405
2002	486	1.428	871	4.159	3.986	2.086	206	138	401	372
2003	441	1.302	1.036	1.801	1.724	2.064	203	134	428	396
2004	511	1.535	1.201	2.176	2.053	2.398	233	153	486	456

Hinweis: ** = Tatverdächtige und Bevölkerung 8 Jahre und älter

*** = Kinder, 8 bis unter 14 Jahre

Für München bis Jahr 2000 nur Nichtdeutsche einschließlich Illegale, Durchreisende/Touristen verfügbar.

Städtevergleich 1995 bis 2004

Stadt: Stuttgart

Delikt: "2220 gefährl. u. schwere Körperverletzung (§§ 224, 226, 231 StGB)

Straftaten

Jahr	erfasste Fälle	Veränderung zum Vorjahr		Versuche (von Spalte 1)		aufgeklärte Fälle		Einwohner	Häufigkeitszahl
	n	n	%	n	%	n	%		
	1	2	3	4	5	6	7		
1995	918	-52	-5,4	67	7,3	743	80,9	588.482	156
1996	1.026	108	11,8	77	7,5	825	80,4	585.604	175
1997	1.148	122	11,9	97	8,4	945	82,3	585.540	196
1998	1.157	9	0,8	88	7,6	939	81,2	585.274	198
1999	1.258	101	8,7	116	9,2	1.010	80,3	581.961	216
2000	1.256	-2	-0,2	110	8,8	1.030	82,0	582.443	216
2001	1.361	105	8,4	114	8,4	1.108	81,4	583.874	233
2002	1.230	-131	-9,6	116	9,4	997	81,1	587.152	209
2003	1.238	8	0,7	106	8,6	990	80,0	588.477	210
2004	1.587	349	28,2	144	9,1	1.329	83,7	589.161	269

Tatverdächtige/Bevölkerung/Tatverdächtigenbelastungszahl 2000 bis 2004

Jahr	Tatverdächtige **				Bevölkerung **			Tatverdächtigenbelastungszahl **				Anteil Sp. 3 an Sp. 1
	insgesamt	davon:			insgesamt	davon:		insgesamt	davon:			
		D	ND	ND o. Illeg ...		D	ND		D	ND	ND o. Illeg ...	
	n	n	n	n	n	n	n	n	n	n	n	
1	2	3	4	5	6	7	8	9	10	11	12	
2000	1.409	683	726	708	540.988	411.398	129.590	260	166	560	546	51,5
2001	1.589	827	762	740	542.644	411.943	130.701	293	201	583	566	48,0
2002	1.342	691	651	631	545.887	413.350	132.537	246	167	491	476	48,5
2003	1.442	788	654	631	547.451	414.365	133.086	263	190	491	474	45,4
2004	1.910	1.044	866	840	548.237	415.548	132.689	348	251	653	633	45,3

Tatverdächtige (TV) und Tatverdächtigenbelastungszahlen (TVBZ) bei verschied. Altersgruppen 2000 bis 2004

Jahr	Kinder ***					Jugendliche				
	TV insgesamt	TVBZ				TV insgesamt	TVBZ			
		insgesamt	D	ND	ND o. Illeg ...		insgesamt	D	ND	ND o. Illeg ...
	n	n	n	n	n	n	n	n	n	n
1	2	3	4	5	6	7	8	9	10	
2000	69	226	169	358	358	222	1.163	882	1.738	1.738
2001	78	255	186	416	416	205	1.072	742	1.787	1.787
2002	46	150	115	236	236	223	1.150	832	1.873	1.857
2003	61	201	174	270	270	193	964	795	1.356	1.356
2004	51	170	152	219	219	308	1.519	1.175	2.342	2.308

Tatverdächtige (TV) und Tatverdächtigenbelastungszahlen (TVBZ) bei verschied. Altersgruppen 2000 bis 2004

Jahr	Heranwachsende					Erwachsene				
	TV insgesamt	TVBZ				TV insgesamt	TVBZ			
		insgesamt	D	ND	ND o. Illeg ...		insgesamt	D	ND	ND o. Illeg ...
	n	n	n	n	n	n	n	n	n	
1	2	3	4	5	6	7	8	9	10	
2000	210	1.186	885	1.732	1.701	908	192	118	441	426
2001	247	1.393	1.081	1.994	1.944	1.059	223	154	452	435
2002	191	1.098	868	1.580	1.509	882	184	123	384	370
2003	236	1.385	1.119	1.971	1.952	952	198	138	392	373
2004	318	1.892	1.542	2.716	2.736	1.233	256	180	504	482

Hinweis: ** = Tatverdächtige und Bevölkerung 8 Jahre und älter
*** = Kinder, 8 bis unter 14 Jahre

Städtevergleich 1995 bis 2004

Stadt: Leipzig

Delikt: "2220 gefährl. u. schwere Körperverletzung (§§ 224, 226, 231 StGB)

Straftaten

Jahr	erfasste Fälle	Veränderung zum Vorjahr		Versuche (von Spalte 1)		aufgeklärte Fälle		Einwohner	Häufigkeitszahl
	n	n	%	n	%	n	%	n	n
	1	2	3	4	5	6	7	8	9
1995	*	*	*	*	*	*	*	*	*
1996	*	*	*	*	*	*	*	*	*
1997	*	*	*	*	*	*	*	*	*
1998	*	*	*	*	*	*	*	*	*
1999	*	*	*	*	*	*	*	*	*
2000	*	*	*	*	*	*	*	*	*
2001	*	*	*	*	*	*	*	*	*
2002	*	*	*	*	*	*	*	*	*
2003	710	0	0,0	41	5,8	537	75,6	494.795	143
2004	746	36	5,1	67	9,0	585	78,4	497.531	150

Tatverdächtige/Bevölkerung/Tatverdächtigenbelastungszahl 2000 bis 2004

Jahr	Tatverdächtige **				Bevölkerung **			Tatverdächtigenbelastungszahl **				Anteil Sp. 3 an Sp. 1 %
	insgesamt	davon:			insgesamt	davon:		insgesamt	davon:			
		D	ND	ND o. Illeg ...		D	ND		D	ND	ND o. Illeg ...	
n	n	n	n	n	n	n	n	n	n	n	n	
1	2	3	4	5	6	7	8	9	10	11	12	
2000	*	*	*	*	*	*	*	*	*	*	*	*
2001	*	*	*	*	*	*	*	*	*	*	*	*
2002	*	*	*	*	*	*	*	*	*	*	*	*
2003	732	624	108	102	468.516	438.935	29.581	156	142	365	345	14,8
2004	782	663	119	115	469.820	439.062	30.758	166	151	387	374	15,2

Tatverdächtige (TV) und Tatverdächtigenbelastungszahlen (TVBZ) bei verschied. Altersgruppen 2000 bis 2004

Jahr	Kinder ***					Jugendliche				
	TV insgesamt	TVBZ				TV insgesamt	TVBZ			
		insgesamt	D	ND	ND o. Illeg ...		insgesamt	D	ND	ND o. Illeg ...
n	n	n	n	n	n	n	n	n	n	
1	2	3	4	5	6	7	8	9	10	
2000	*	*	*	*	*	*	*	*	*	*
2001	*	*	*	*	*	*	*	*	*	*
2002	*	*	*	*	*	*	*	*	*	*
2003	31	151	150	169	169	124	580	550	1.370	1.370
2004	36	200	209	81	81	122	581	526	1.909	1.909

Tatverdächtige (TV) und Tatverdächtigenbelastungszahlen (TVBZ) bei verschied. Altersgruppen 2000 bis 2004

Jahr	Heranwachsende					Erwachsene				
	TV insgesamt	TVBZ				TV insgesamt	TVBZ			
		insgesamt	D	ND	ND o. Illeg ...		insgesamt	D	ND	ND o. Illeg ...
n	n	n	n	n	n	n	n	n	n	
1	2	3	4	5	6	7	8	9	10	
2000	*	*	*	*	*	*	*	*	*	*
2001	*	*	*	*	*	*	*	*	*	*
2002	*	*	*	*	*	*	*	*	*	*
2003	111	603	576	982	982	466	114	100	315	292
2004	130	708	692	942	856	494	120	105	331	320

Hinweis: * = Leipzig ab 2003 in den Städtevergleich aufgenommen.
 ** = Tatverdächtige und Bevölkerung 8 Jahre und älter
 *** = Kinder, 8 bis unter 14 Jahre

Städtevergleich 1995 bis 2004

Stadt: Bremen

Delikt: "2220 gefährl. u. schwere Körperverletzung (§§ 224, 226, 231 StGB)

Straftaten

Jahr	erfasste Fälle		Veränderung zum Vorjahr		Versuche (von Spalte 1)		aufgeklärte Fälle		Einwohner	Häufigkeitszahl
	n		n	%	n	%	n	%		
	1	2	3	4	5	6	7	8		
1995	1.178	-18	-1,5	99	8,4	839	71,2	549.182	215	
1996	1.298	120	10,2	120	9,2	965	74,3	549.357	236	
1997	1.316	18	1,4	112	8,5	974	74,0	548.826	240	
1998	1.274	-42	-3,2	124	9,7	978	76,8	546.968	233	
1999	1.254	-20	-1,6	129	10,3	961	76,6	543.279	231	
2000	1.309	55	4,4	131	10,0	1.038	79,3	540.330	242	
2001	1.402	93	7,1	151	10,8	1.096	78,2	539.403	260	
2002	1.410	8	0,6	129	9,1	1.117	79,2	540.834	261	
2003	1.536	126	8,9	140	9,1	1.205	78,5	542.987	283	
2004	1.537	1	0,1	149	9,7	1.205	78,4	544.853	282	

Tatverdächtige/Bevölkerung/Tatverdächtigenbelastungszahl 2000 bis 2004

Jahr	Tatverdächtige **				Bevölkerung **			Tatverdächtigenbelastungszahl **				Anteil Sp. 3 an Sp. 1
	insgesamt	davon:			insgesamt	davon:		insgesamt	davon:			
		D	ND	ND o. Illeg ...		D	ND		D	ND	ND o. Illeg ...	
	n	n	n	n	n	n	n	n	n	n	n	
1	2	3	4	5	6	7	8	9	10	11	12	
2000	1.405	857	548	546	500.951	442.441	58.510	280	194	937	933	39,0
2001	1.484	928	556	552	500.545	441.187	59.358	296	210	937	930	37,5
2002	1.479	913	566	561	502.288	441.051	61.237	294	207	924	916	38,3
2003	1.632	990	642	629	504.620	441.211	63.409	323	224	1.012	992	39,3
2004	1.616	1.009	607	601	507.045	441.844	65.201	319	228	931	922	37,6

Tatverdächtige (TV) und Tatverdächtigenbelastungszahlen (TVBZ) bei verschied. Altersgruppen 2000 bis 2004

Jahr	Kinder ***					Jugendliche				
	TV insgesamt	TVBZ				TV insgesamt	TVBZ			
		insgesamt	D	ND	ND o. Illeg ...		insgesamt	insgesamt	D	ND
	n	n	n	n	n	n	n	n	n	n
1	2	3	4	5	6	7	8	9	10	
2000	68	225	164	519	519	282	1.458	925	4.125	4.125
2001	86	283	206	658	658	261	1.354	894	3.428	3.370
2002	91	300	191	839	839	275	1.407	1.026	3.118	3.118
2003	80	267	164	782	782	346	1.709	1.201	4.060	4.060
2004	88	297	240	578	578	306	1.477	1.013	3.810	3.781

Tatverdächtige (TV) und Tatverdächtigenbelastungszahlen (TVBZ) bei verschied. Altersgruppen 2000 bis 2004

Jahr	Heranwachsende					Erwachsene				
	TV insgesamt	TVBZ				TV insgesamt	TVBZ			
		insgesamt	D	ND	ND o. Illeg ...		insgesamt	insgesamt	D	ND
	n	n	n	n	n	n	n	n	n	n
1	2	3	4	5	6	7	8	9	10	
2000	207	1.255	906	2.885	2.885	848	195	140	644	640
2001	223	1.322	964	2.994	2.960	914	211	156	656	654
2002	224	1.323	1.073	2.457	2.457	889	204	143	681	671
2003	227	1.347	1.058	2.562	2.531	979	224	157	725	702
2004	239	1.432	1.167	2.500	2.470	983	223	160	681	674

Hinweis: ** = Tatverdächtige und Bevölkerung 8 Jahre und älter
*** = Kinder, 8 bis unter 14 Jahre

Städtevergleich

1995 bis 2004

Delikt: "2240 vorsätzliche leichte Körperverletzung" (§ 223 StGB)

Häufigkeitszahlen (HZ)

Jahr	Häufigkeitszahlen							
	Berlin	Hamb.	Frankf.	Köln	Münch.	Stuttg.	Leipzig	Brem.
	n	n	n	n	n	n	n	n
	1	2	3	4	5	6	7	8
1995	661	356	309	176	313	285	*	324
1996	701	379	307	183	314	311	*	344
1997	751	400	341	172	323	347	*	357
1998	774	405	320	219	377	385	*	384
1999	821	436	336	253	393	408	*	396
2000	811	606	356	265	414	421	*	438
2001	854	596	347	288	418	455	*	474
2002	913	605	390	333	463	484	*	471
2003	915	658	491	543	458	459	450	495
2004	912	714	537	533	524	670	441	545

Häufigkeitszahlen 2004

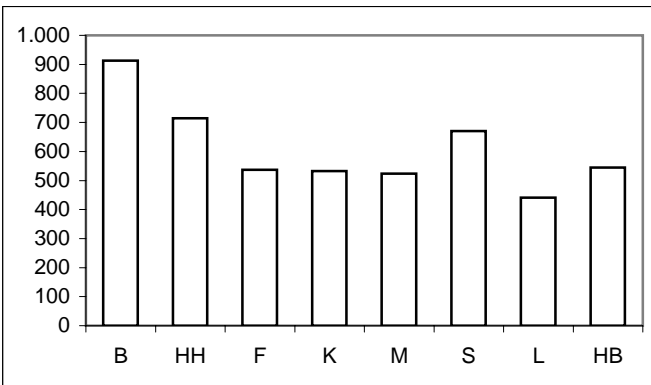

Aufklärungsquoten (AQ)

Jahr	Aufklärungsquoten							
	Berlin	Hamb.	Frankf.	Köln	Münch.	Stuttg.	Leipzig	Brem.
	%	%	%	%	%	%	%	%
	1	2	3	4	5	6	7	8
1995	83,5	82,4	84,6	81,9	88,8	88,8	*	85,1
1996	83,1	83,4	84,7	81,5	89,5	89,4	*	86,5
1997	84,1	81,6	80,5	80,9	90,1	88,6	*	85,5
1998	84,4	85,0	85,6	83,3	88,8	89,6	*	86,4
1999	84,3	82,9	83,1	85,8	88,9	88,7	*	85,6
2000	84,0	82,6	86,7	86,3	89,8	89,5	*	84,5
2001	84,8	83,2	85,0	85,1	89,8	89,4	*	86,9
2002	84,8	86,0	86,2	85,9	91,0	90,9	*	87,4
2003	85,6	83,0	84,8	86,5	90,7	89,6	86,6	87,8
2004	85,5	83,5	87,5	84,9	90,1	91,4	83,3	87,9

Aufklärungsquoten 2004

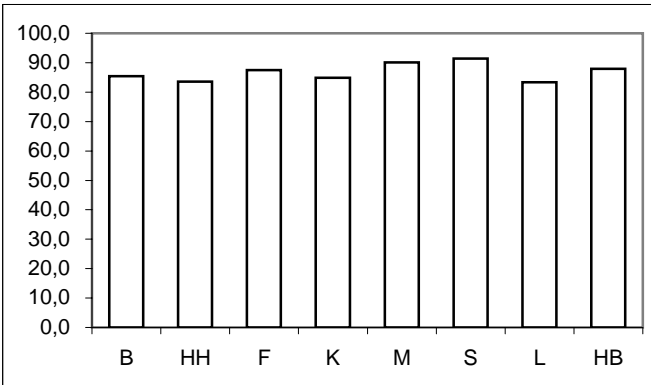

Tatverdächtigen- und Bevölkerungsanteile Nichtdeutscher an -insgesamt-

Anteile der ND TV an TV -insgesamt-									Anteile der ND Bevölkerung an Bevölkerung -insgesamt-								
Jahr	Berlin	Hamb.	Frankf.	Köln	Münch.	Stuttg.	Leipzig	Brem.	Jahr	Berlin	Hamb.	Frankf.	Köln	Münch.	Stuttg.	Leipzig	Brem.
	%	%	%	%	%	%	%	%		%	%	%	%	%	%	%	%
	1	2	3	4	5	6	7	8		1	2	3	4	5	6	7	8
1995	21,8	30,0	46,1	29,4	37,1	44,0	*	25,4	1995	11,8	14,0	26,0	17,2	23,8	23,9	*	12,1
1996	23,2	31,0	47,5	32,7	40,4	42,4	*	26,0	1996	12,3	15,3	25,6	17,5	24,2	24,0	*	12,1
1997	23,9	31,2	48,1	33,0	38,5	42,4	*	29,0	1997	12,5	14,7	24,9	18,9	23,5	24,2	*	12,0
1998	23,4	32,8	47,6	34,2	38,8	42,2	*	30,9	1998	12,5	14,8	24,3	18,9	23,1	24,2	*	12,2
1999	24,4	33,8	47,1	36,0	40,1	39,1	*	30,3	1999	12,6	14,7	23,9	19,0	22,1	23,9	*	11,8
2000	24,1	32,7	48,2	33,1	15,2	42,8	*	29,3	2000	12,7	14,9	23,5	19,0	21,8	24,0	*	11,7
2001	23,6	32,5	47,1	33,4	40,9	40,9	*	31,2	2001	12,9	15,0	23,5	18,7	23,0	24,1	*	11,9
2002	23,4	31,8	47,4	33,2	42,1	40,8	*	31,5	2002	13,1	14,8	22,3	18,6	24,7	24,3	*	12,2
2003	25,1	29,5	46,4	33,5	42,9	41,1	11,9	31,1	2003	13,3	14,7	22,2	18,2	24,2	24,3	6,3	12,6
2004	24,4	29,4	46,0	32,1	42,5	40,3	11,6	29,9	2004	13,5	14,6	22,0	17,8	24,7	24,2	6,5	12,9

Anteile der nichtdeutschen Tatverdächtigen an Tatverdächtigen -insgesamt- 2004

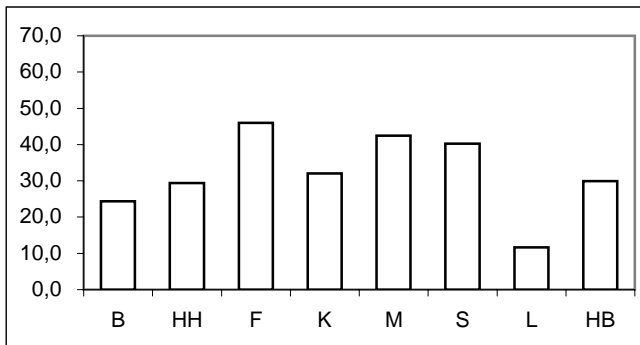

Anteile der nichtdeutschen Bevölkerung an Bevölkerung -insgesamt- 2004

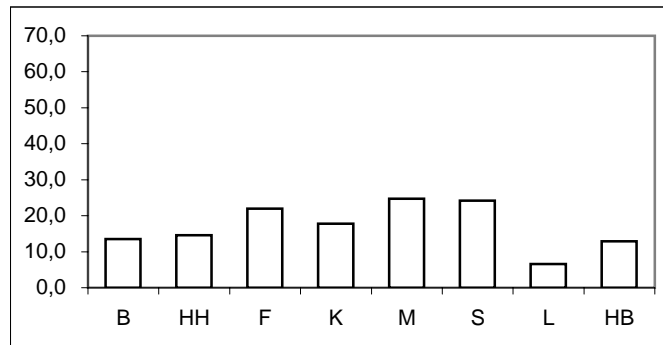

* = Leipzig ab 2003 in den Städtevergleich aufgenommen.

Städtevergleich 1995 bis 2004

Delikt: "2240 vorsätzliche leichte Körperverletzung" (§ 223 StGB)

Tatverdächtigenbelastungszahlen (TVBZ) von Tatverdächtigen -insgesamt-

Jahr	Insgesamt (TVBZ)							
	Berlin	Hamb.	Frankf.	Köln	Münch.	Stuttg.	Leipzig	Brem.
	n	n	n	n	n	n	n	n
	1	2	3	4	5	6	7	8
1995	544	319	281	161	283	284	*	301
1996	572	337	280	168	284	318	*	316
1997	613	350	300	160	295	360	*	325
1998	633	367	300	205	337	395	*	337
1999	665	378	303	241	346	418	*	359
2000	651	518	331	256	343	432	*	395
2001	683	511	316	277	371	470	*	426
2002	714	530	353	323	414	514	*	437
2003	719	570	436	521	417	466	394	461
2004	716	619	487	494	465	629	381	496

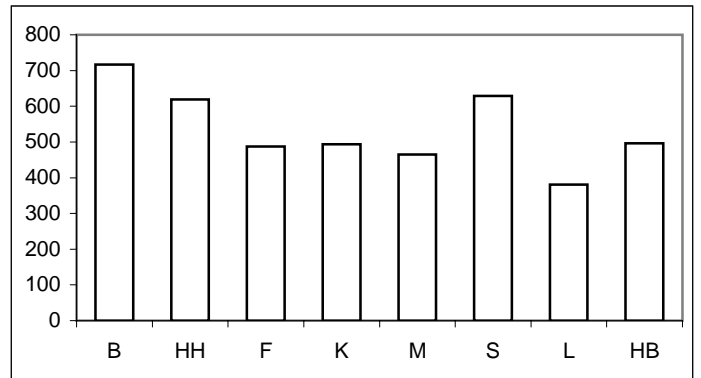

Tatverdächtigenbelastungszahlen deutscher und nichtdeutscher Tatverdächtiger (TVBZ)

Jahr	Deutsche (TVBZ)								Jahr	Nichtdeutsche (TVBZ)							
	Berlin	Hamb.	Frankf.	Köln	Münch.	Stuttg.	Leipzig	Brem.		Berlin	Hamb.	Frankf.	Köln	Münch.	Stuttg.	Leipzig	Brem.
	n	n	n	n	n	n	n	n		n	n	n	n	n	n	n	n
	1	2	3	4	5	6	7	8		1	2	3	4	5	6	7	8
1995	483	260	205	137	233	209	*	256	1995	1.005	683	499	275	442	523	*	631
1996	501	275	197	137	224	241	*	266	1996	1.077	681	520	313	475	562	*	679
1997	533	282	207	132	239	274	*	262	1997	1.173	745	580	278	483	630	*	783
1998	554	289	208	167	268	300	*	265	1998	1.182	814	588	371	565	690	*	857
1999	575	294	211	191	266	335	*	283	1999	1.284	869	596	456	628	683	*	919
2000	566	410	224	211	372	325	*	316	2000	1.235	1.134	679	446	239	773	*	990
2001	598	405	219	227	285	367	*	333	2001	1.250	1.110	634	494	660	798	*	1.120
2002	629	424	239	265	318	402	*	341	2002	1.275	1.140	751	577	707	864	*	1.128
2003	621	471	300	424	314	362	371	363	2003	1.359	1.144	910	957	740	788	744	1.143
2004	627	512	337	408	355	495	360	399	2004	1.290	1.244	1.021	891	800	1.046	676	1.155

Deutsche (TVBZ) 2004

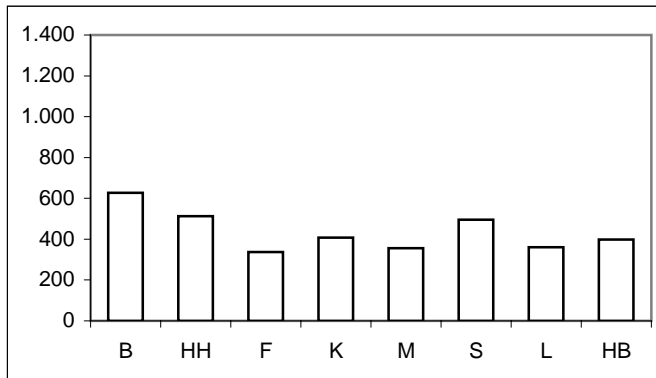

Nichtdeutsche (TVBZ) 2004

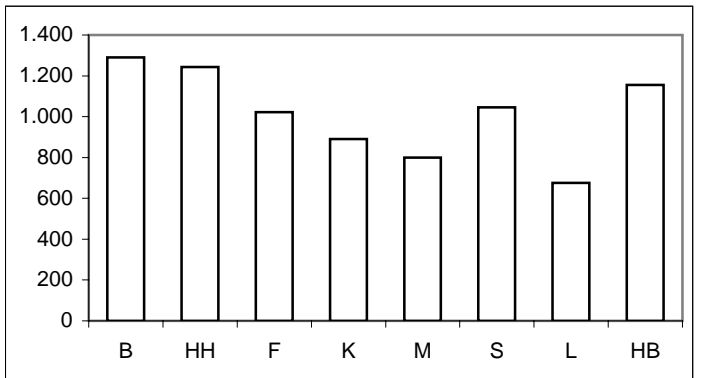

* = Leipzig ab 2003 in den Städtevergleich aufgenommen.

Städtevergleich 1995 bis 2004

Delikt: "2240 vorsätzliche leichte Körperverletzung" (§ 223 StGB)

Tatverdächtigenbelastungszahlen deutscher und nichtdeutscher Tatverdächtiger (TVBZ), hier: Kinder nach Altersgruppen 2000 bis 2004 (Nichtdeutsche Tatverdächtige ohne Illegale, Touristen und Durchreisende)

Jahr	Berlin		Hamburg		Frankfurt/M.		Köln		München		Stuttgart		Leipzig		Bremen		Kinder
	D	ND o. Illeg.	D	ND o. Illeg.	D	ND o. Illeg.	D	ND o. Illeg.	D	ND o. Illeg.	D	ND o. Illeg.	D	ND o. Illeg.	D	ND o. Illeg.	
	n	n	n	n	n	n	n	n	n	n	n	n	n	n	n	n	
	1	2	3	4	5	6	7	8	9	10	11	12	13	14	15	16	
2000	285	420	283	480	13	133	177	109	35	234	221	282	*	*	152	462	
2001	252	484	222	500	39	177	157	186	87	151	172	372	*	*	139	580	
2002	274	460	247	477	43	163	145	269	83	536	147	371	*	*	155	312	
2003	283	568	302	654	277	290	225	353	99	287	225	388	305	339	152	381	
2004	346	491	345	730	77	285	191	350	154	292	235	632	323	568	187	538	

Deutsche Kinder (TVBZ) 2004

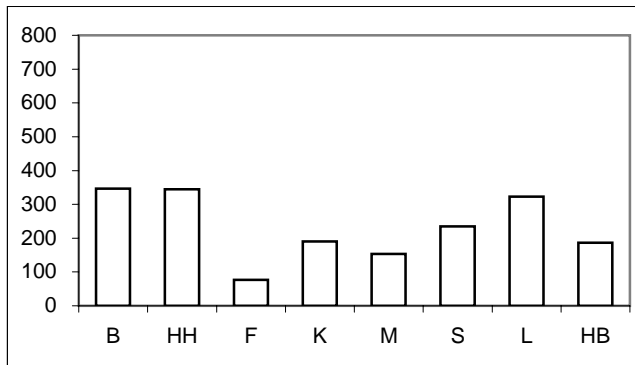

Nichtdeutsche Kinder (TVBZ) 2004

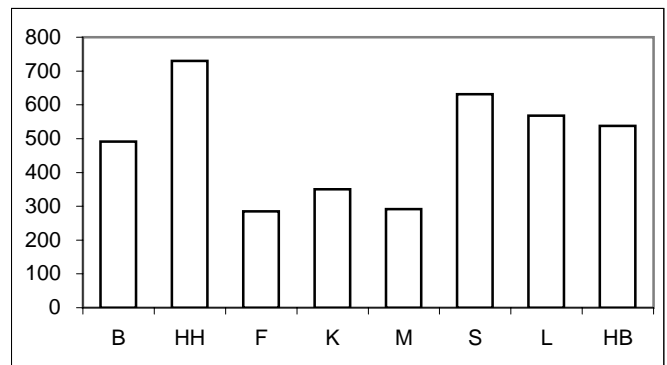

Tatverdächtigenbelastungszahlen deutscher und nichtdeutscher Tatverdächtiger (TVBZ), hier: Jugendliche nach Altersgruppen 2000 bis 2004 (Nichtdeutsche Tatverdächtige ohne Illegale, Touristen und Durchreisende)

Jahr	Berlin		Hamburg		Frankfurt/M.		Köln		München		Stuttgart		Leipzig		Bremen		Jugendliche
	D	ND o. Illeg.	D	ND o. Illeg.	D	ND o. Illeg.	D	ND o. Illeg.	D	ND o. Illeg.	D	ND o. Illeg.	D	ND o. Illeg.	D	ND o. Illeg.	
	n	n	n	n	n	n	n	n	n	n	n	n	n	n	n	n	
	1	2	3	4	5	6	7	8	9	10	11	12	13	14	15	16	
2000	876	2.013	1.077	2.212	224	814	559	756	582	1.043	812	1.355	*	*	633	2.357	
2001	985	2.008	1.024	2.285	350	774	636	867	527	1.114	903	1.274	*	*	684	2.485	
2002	1.017	2.304	1.033	1.828	390	1.100	667	847	513	2.854	943	1.367	*	*	838	2.219	
2003	1.046	2.467	1.269	1.796	402	1.064	996	1.511	525	1.327	795	1.488	846	1.121	943	2.141	
2004	1.065	2.484	1.308	2.121	551	1.636	916	1.115	789	1.270	1.335	1.924	953	2.029	914	3.170	

Deutsche Jugendliche (TVBZ) 2004

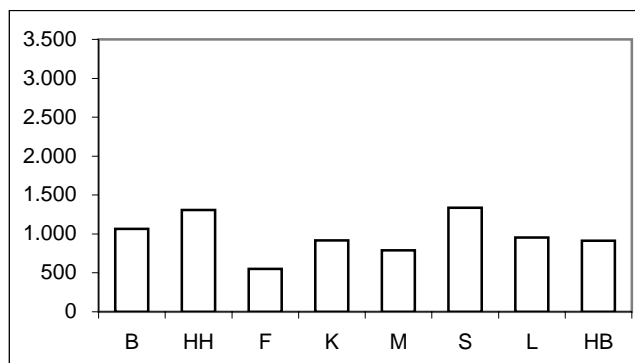

Nichtdeutsche Jugendliche (TVBZ) 2004

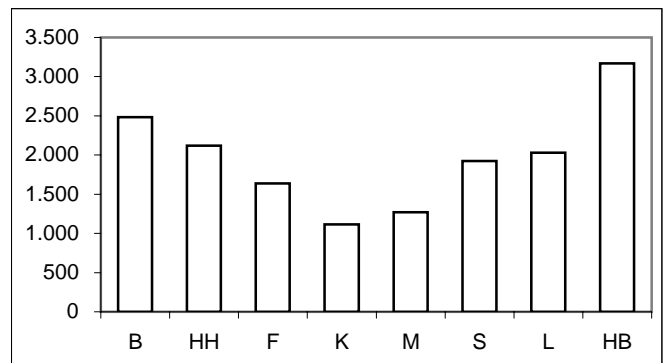

Für München bis Jahr 2000 nur Nichtdeutsche einschließlich Illegale, Durchreisende/Touristen verfügbar.

* = Leipzig ab 2003 in den Städtevergleich aufgenommen.

Städtevergleich 1995 bis 2004

Delikt: "2240 vorsätzliche leichte Körperverletzung" (§ 223 StGB)

Tatverdächtigenbelastungszahlen deutscher und nichtdeutscher Tatverdächtiger (TVBZ), hier: Heranwachsende
nach Altersgruppen 2000 bis 2004
(Nichtdeutsche Tatverdächtige ohne Illegale, Touristen und Durchreisende)

Jahr	Berlin		Hamburg		Frankfurt/M.		Köln		München		Stuttgart		Leipzig		Bremen		Heranwachsende
	D	ND o. Illeg.	D	ND o. Illeg.	D	ND o. Illeg.	D	ND o. Illeg.	D	ND o. Illeg.	D	ND o. Illeg.	D	ND o. Illeg.	D	ND o. Illeg.	
	n	n	n	n	n	n	n	n	n	n	n	n	n	n	n	n	
	1	2	3	4	5	6	7	8	9	10	11	12	13	14	13	14	
2000	1.207	2.271	1.056	2.035	478	1.226	523	630	776	1.300	912	1.669	*	*	759	1.992	
2001	1.329	2.341	1.037	1.885	562	1.032	631	753	781	930	1.184	1.631	*	*	856	2.085	
2002	1.471	2.282	972	2.502	589	1.061	713	673	697	2.565	1.319	1.810	*	*	980	2.228	
2003	1.455	2.739	1.174	1.747	633	1.263	995	1.320	878	1.155	1.255	1.558	856	1.146	1.014	2.160	
2004	1.429	2.722	1.380	2.141	721	1.789	1.037	1.293	1.055	1.500	1.873	2.476	1.070	1.370	1.279	2.500	

Deutsche Heranwachsende (TVBZ) 2004

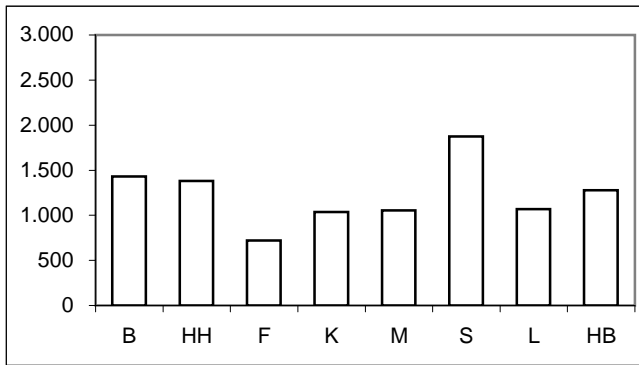

Nichtdeutsche Heranwachsende (TVBZ) 2004

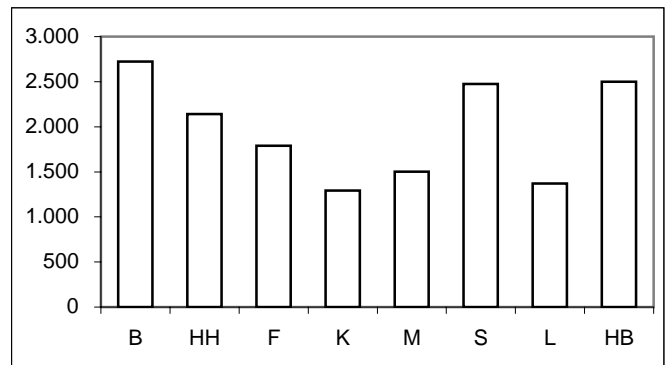

Tatverdächtigenbelastungszahlen deutscher und nichtdeutscher Tatverdächtiger (TVBZ), hier: Erwachsene
nach Altersgruppen 2000 bis 2004
(Nichtdeutsche Tatverdächtige ohne Illegale, Touristen und Durchreisende)

Jahr	Berlin		Hamburg		Frankfurt/M.		Köln		München		Stuttgart		Leipzig		Bremen		Erwachsene
	D	ND o. Illeg.	D	ND o. Illeg.	D	ND o. Illeg.	D	ND o. Illeg.	D	ND o. Illeg.	D	ND o. Illeg.	D	ND o. Illeg.	D	ND o. Illeg.	
	n	n	n	n	n	n	n	n	n	n	n	n	n	n	n	n	
	1	2	3	4	5	6	7	8	9	10	11	12	13	14	13	14	
2000	543	1.132	371	1.024	229	631	191	442	372	142	296	705	*	*	298	884	
2001	571	1.162	371	992	214	609	203	477	274	631	333	740	*	*	312	1.000	
2002	597	1.172	391	1.044	234	721	243	569	312	598	367	802	*	*	309	1.046	
2003	585	1.243	425	1.063	288	893	396	941	303	686	326	724	327	686	329	1.060	
2004	587	1.170	459	1.135	333	958	381	888	332	738	434	932	299	581	359	992	

Deutsche Erwachsene (TVBZ) 2004

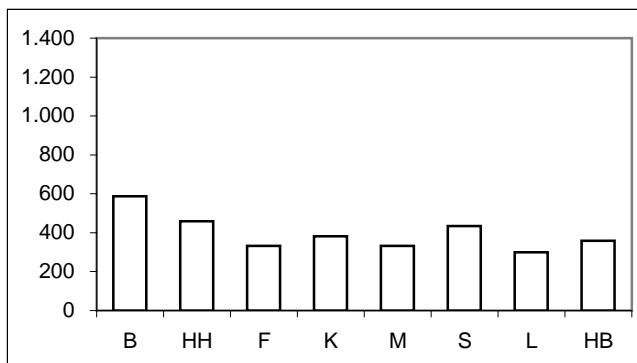

Nichtdeutsche Erwachsene (TVBZ) 2004

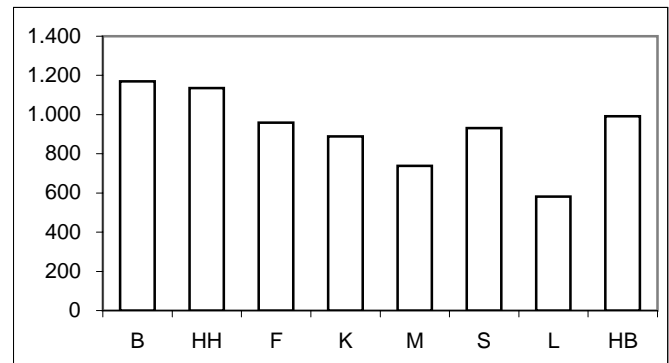

Für München bis Jahr 2000 nur Nichtdeutsche einschließlich Illegale, Durchreisende/Touristen verfügbar.

* = Leipzig ab 2003 in den Städtevergleich aufgenommen.

Städtevergleich 1995 bis 2004

Stadt: Berlin

Delikt: "2240 vorsätzliche leichte Körperverletzung" (§ 223 StGB)

Straftaten

Jahr	erfasste Fälle		Veränderung zum Vorjahr		Versuche (von Spalte 1)		aufgeklärte Fälle		Einwohner	Häufigkeitszahl
	n	n	%	n	%	n	%			
	1	2	3	4	5	6	7			
1995	22.948	2.067	9,9	0	0,0	19.162	83,5	3.472.009	661	
1996	24.350	1.402	6,1	0	0,0	20.230	83,1	3.471.418	701	
1997	25.983	1.633	6,7	0	0,0	21.861	84,1	3.458.763	751	
1998	26.521	538	2,1	590	2,2	22.388	84,4	3.425.759	774	
1999	27.912	1.391	5,2	1.110	4,0	23.533	84,3	3.398.822	821	
2000	27.458	-454	-1,6	1.095	4,0	23.066	84,0	3.386.667	811	
2001	28.900	1.442	5,3	1.176	4,1	24.517	84,8	3.382.169	854	
2002	30.944	2.044	7,1	1.402	4,5	26.245	84,8	3.388.434	913	
2003	31.034	90	0,3	1.423	4,6	26.550	85,6	3.392.425	915	
2004	30.915	-119	-0,4	1.523	4,9	26.417	85,5	3.388.477	912	

Tatverdächtige/Bevölkerung/Tatverdächtigenbelastungszahl 2000 bis 2004

Jahr	Tatverdächtige **				Bevölkerung **			Tatverdächtigenbelastungszahl **				Anteil Sp. 3 an Sp. 1
	insgesamt	davon:			insgesamt	davon:		insgesamt	davon:			
		D	ND	ND o. Illeg ...		D	ND		D	ND	ND o. Illeg ...	
	n	n	n	n	n	n	n	n	n	n	n	
1	2	3	4	5	6	7	8	9	10	11	12	
2000	20.276	15.393	4.883	4.609	3.116.752	2.721.393	395.359	651	566	1.235	1.166	24,1
2001	21.264	16.241	5.023	4.807	3.115.585	2.713.862	401.723	683	598	1.250	1.197	23,6
2002	22.257	17.041	5.216	4.966	3.117.055	2.707.971	409.084	714	629	1.275	1.214	23,4
2003	22.394	16.766	5.628	5.417	3.113.101	2.698.841	414.260	719	621	1.359	1.308	25,1
2004	22.268	16.843	5.425	5.212	3.108.577	2.688.196	420.381	716	627	1.290	1.240	24,4

Tatverdächtige (TV) und Tatverdächtigenbelastungszahlen (TVBZ) bei verschied. Altersgruppen 2000 bis 2004

Jahr	Kinder ***					Jugendliche				
	TV insgesamt	TVBZ				TV insgesamt	TVBZ			
		insgesamt	D	ND	ND o. Illeg ...		insgesamt	D	ND	ND o. Illeg ...
	n	n	n	n	n	n	n	n	n	n
1	2	3	4	5	6	7	8	9	10	
2000	615	305	285	423	420	1.454	1.026	876	2.064	2.013
2001	551	289	252	487	484	1.574	1.118	985	2.047	2.008
2002	545	305	274	463	460	1.679	1.188	1.017	2.337	2.304
2003	556	332	283	572	568	1.757	1.243	1.046	2.509	2.467
2004	588	372	346	491	491	1.775	1.266	1.065	2.531	2.484

Tatverdächtige (TV) und Tatverdächtigenbelastungszahlen (TVBZ) bei verschied. Altersgruppen 2000 bis 2004

Jahr	Heranwachsende					Erwachsene				
	TV insgesamt	TVBZ				TV insgesamt	TVBZ			
		insgesamt	D	ND	ND o. Illeg ...		insgesamt	D	ND	ND o. Illeg ...
	n	n	n	n	n	n	n	n	n	n
1	2	3	4	5	6	7	8	9	10	
2000	1.570	1.384	1.207	2.416	2.271	16.637	625	543	1.205	1.132
2001	1.708	1.491	1.329	2.463	2.341	17.431	653	571	1.217	1.162
2002	1.821	1.608	1.471	2.467	2.282	18.212	679	597	1.234	1.172
2003	1.834	1.641	1.455	2.831	2.739	18.247	678	585	1.296	1.243
2004	1.785	1.622	1.429	2.871	2.722	18.120	671	587	1.221	1.170

Hinweis: ** = Tatverdächtige und Bevölkerung 8 Jahre und älter
*** = Kinder, 8 bis unter 14 Jahre

Städtevergleich 1995 bis 2004

Stadt: Hamburg

Delikt: "2240 vorsätzliche leichte Körperverletzung" (§ 223 StGB)

Straftaten

Jahr	erfasste Fälle	Veränderung zum Vorjahr		Versuche (von Spalte 1)		aufgeklärte Fälle		Einwohner	Häufigkeitszahl
	n	n	%	n	%	n	%		
	1	2	3	4	5	6	7		
1995	6.078	897	17,3	0	0,0	5.010	82,4	1.705.872	356
1996	6.472	394	6,5	0	0,0	5.398	83,4	1.707.901	379
1997	6.830	358	5,5	0	0,0	5.575	81,6	1.707.986	400
1998	6.896	66	1,0	115	1,7	5.862	85,0	1.704.731	405
1999	7.404	508	7,4	196	2,6	6.135	82,9	1.700.089	436
2000	10.328	2.924	39,5	271	2,6	8.532	82,6	1.704.735	606
2001	10.227	-101	-1,0	245	2,4	8.508	83,2	1.715.392	596
2002	10.439	212	2,1	258	2,5	8.977	86,0	1.726.363	605
2003	11.368	929	8,9	259	2,3	9.438	83,0	1.728.806	658
2004	12.388	1.020	9,0	266	2,1	10.348	83,5	1.734.083	714

Tatverdächtige/Bevölkerung/Tatverdächtigenbelastungszahl 2000 bis 2004

Jahr	Tatverdächtige **				Bevölkerung **			Tatverdächtigenbelastungszahl **				Anteil Sp. 3 an Sp. 1
	insgesamt	davon:			insgesamt	davon:		insgesamt	davon:			
		D	ND	ND o. Illeg ...		D	ND		D	ND	ND o. Illeg ...	
	n	n	n	n	n	n	n	n	n	n	n	
1	2	3	4	5	6	7	8	9	10	11	12	
2000	8.197	5.518	2.679	2.582	1.581.762	1.345.550	236.212	518	410	1.134	1.093	32,7
2001	8.133	5.489	2.644	2.534	1.592.453	1.354.182	238.271	511	405	1.110	1.063	32,5
2002	8.492	5.794	2.698	2.579	1.603.354	1.366.666	236.688	530	424	1.140	1.090	31,8
2003	9.155	6.450	2.705	2.601	1.606.314	1.369.933	236.381	570	471	1.144	1.100	29,5
2004	9.977	7.046	2.931	2.826	1.611.624	1.375.920	235.704	619	512	1.244	1.199	29,4

Tatverdächtige (TV) und Tatverdächtigenbelastungszahlen (TVBZ) bei verschied. Altersgruppen 2000 bis 2004

Jahr	Kinder ***					Jugendliche				
	TV insgesamt	TVBZ				TV insgesamt	TVBZ			
		insgesamt	D	ND	ND o. Illeg ...		insgesamt	D	ND	ND o. Illeg ...
	n	n	n	n	n	n	n	n	n	n
1	2	3	4	5	6	7	8	9	10	
2000	304	326	283	485	480	779	1.328	1.077	2.227	2.212
2001	263	279	222	500	500	766	1.295	1.024	2.301	2.285
2002	276	293	247	482	477	723	1.201	1.033	1.861	1.828
2003	342	369	302	660	654	856	1.379	1.269	1.837	1.796
2004	377	414	345	730	730	923	1.464	1.308	2.138	2.121

Tatverdächtige (TV) und Tatverdächtigenbelastungszahlen (TVBZ) bei verschied. Altersgruppen 2000 bis 2004

Jahr	Heranwachsende					Erwachsene				
	TV insgesamt	TVBZ				TV insgesamt	TVBZ			
		insgesamt	D	ND	ND o. Illeg ...		insgesamt	D	ND	ND o. Illeg ...
	n	n	n	n	n	n	n	n	n	n
1	2	3	4	5	6	7	8	9	10	
2000	659	1.303	1.056	2.120	2.035	6.455	468	371	1.068	1.024
2001	648	1.248	1.037	1.989	1.885	6.456	465	371	1.042	992
2002	635	1.226	972	2.588	2.502	6.858	491	391	1.098	1.044
2003	668	1.309	1.174	1.832	1.747	7.289	520	425	1.108	1.063
2004	780	1.534	1.380	2.171	2.141	7.897	561	459	1.186	1.135

Hinweis: ** = Tatverdächtige und Bevölkerung 8 Jahre und älter
*** = Kinder, 8 bis unter 14 Jahre

Städtevergleich 1995 bis 2004

Stadt: Frankfurt/M.

Delikt: "2240 vorsätzliche leichte Körperverletzung" (§ 223 StGB)

Straftaten

Jahr	erfasste Fälle		Veränderung zum Vorjahr		Versuche (von Spalte 1)		aufgeklärte Fälle		Einwohner	Häufigkeitszahl
	n	n	%	n	%	n	%			
	1	2	3	4	5	6	7	8	9	
1995	2.015	-98	-4,6	0	0,0	1.705	84,6	652.412	309	
1996	1.994	-21	-1,0	0	0,0	1.689	84,7	650.055	307	
1997	2.207	213	10,7	0	0,0	1.776	80,5	647.304	341	
1998	2.062	-145	-6,6	20	1,0	1.765	85,6	643.469	320	
1999	2.161	99	4,8	53	2,5	1.795	83,1	643.857	336	
2000	2.293	132	6,1	45	2,0	1.987	86,7	643.821	356	
2001	2.246	-47	-2,0	56	2,5	1.909	85,0	646.550	347	
2002	2.499	253	11,3	64	2,6	2.154	86,2	641.076	390	
2003	3.160	661	26,5	75	2,4	2.679	84,8	643.726	491	
2004	3.453	293	9,3	106	3,1	3.021	87,5	643.432	537	

Tatverdächtige/Bevölkerung/Tatverdächtigenbelastungszahl 2000 bis 2004

Jahr	Tatverdächtige **				Bevölkerung **			Tatverdächtigenbelastungszahl **				Anteil Sp. 3 an Sp. 1
	insgesamt	davon:			insgesamt	davon:		insgesamt	davon:			
		D	ND	ND o. Illeg ...		D	ND		D	ND	ND o. Illeg ...	
	n	n	n	n	n	n	n	n	n	n	n	%
1	2	3	4	5	6	7	8	9	10	11	12	
2000	1.987	1.029	958	892	599.621	458.559	141.062	331	224	679	632	48,2
2001	1.905	1.008	897	858	602.156	460.712	141.444	316	219	634	607	47,1
2002	2.103	1.106	997	954	596.146	463.303	132.843	353	239	751	718	47,4
2003	2.606	1.398	1.208	1.168	598.334	465.654	132.680	436	300	910	880	46,4
2004	2.911	1.571	1.340	1.286	597.295	466.115	131.180	487	337	1.021	980	46,0

Tatverdächtige (TV) und Tatverdächtigenbelastungszahlen (TVBZ) bei verschied. Altersgruppen 2000 bis 2004

Jahr	Kinder ***					Jugendliche				
	TV insgesamt	TVBZ				TV insgesamt	TVBZ			
		insgesamt	D	ND	ND o. Illeg ...		insgesamt	insgesamt	D	ND
	n	n	n	n	n	n	n	n	n	n
1	2	3	4	5	6	7	8	9	10	
2000	15	48	13	133	133	81	399	224	814	814
2001	24	76	39	177	177	95	473	350	774	774
2002	23	74	43	163	163	122	600	390	1.135	1.100
2003	87	281	277	290	290	120	584	402	1.064	1.064
2004	39	127	77	285	285	175	836	551	1.636	1.636

Tatverdächtige (TV) und Tatverdächtigenbelastungszahlen (TVBZ) bei verschied. Altersgruppen 2000 bis 2004

Jahr	Heranwachsende					Erwachsene				
	TV insgesamt	TVBZ				TV insgesamt	TVBZ			
		insgesamt	D	ND	ND o. Illeg ...		insgesamt	insgesamt	D	ND
	n	n	n	n	n	n	n	n	n	n
1	2	3	4	5	6	7	8	9	10	
2000	133	753	478	1.293	1.226	1.758	332	229	683	631
2001	130	723	562	1.067	1.032	1.656	311	214	639	609
2002	133	748	589	1.097	1.061	1.825	346	234	755	721
2003	149	857	633	1.378	1.263	2.250	425	288	923	893
2004	185	1.094	721	1.990	1.789	2.512	475	333	997	958

Hinweis: ** = Tatverdächtige und Bevölkerung 8 Jahre und älter
*** = Kinder, 8 bis unter 14 Jahre

Städtevergleich 1995 bis 2004

Stadt: Köln

Delikt: "2240 vorsätzliche leichte Körperverletzung" (§ 223 StGB)

Straftaten

Jahr	erfasste Fälle	Veränderung zum Vorjahr		Versuche (von Spalte 1)		aufgeklärte Fälle		Einwohner	Häufigkeitszahl
	n	n	%	n	%	n	%		
	1	2	3	4	5	6	7		
1995	1.694	130	8,3	0	0,0	1.388	81,9	963.817	176
1996	1.769	75	4,4	0	0,0	1.441	81,5	965.697	183
1997	1.663	-106	-6,0	0	0,0	1.346	80,9	964.346	172
1998	2.110	447	26,9	34	1,6	1.757	83,3	964.311	219
1999	2.435	325	15,4	32	1,3	2.089	85,8	962.580	253
2000	2.548	113	4,6	46	1,8	2.198	86,3	962.507	265
2001	2.773	225	8,8	13	0,5	2.361	85,1	962.884	288
2002	3.221	448	16,2	14	0,4	2.768	85,9	967.940	333
2003	5.260	2.039	63,3	32	0,6	4.551	86,5	968.639	543
2004	5.144	-116	-2,2	21	0,4	4.366	84,9	965.954	533

Tatverdächtige/Bevölkerung/Tatverdächtigenbelastungszahl 2000 bis 2004

Jahr	Tatverdächtige **				Bevölkerung **			Tatverdächtigenbelastungszahl **				Anteil Sp. 3 an Sp. 1
	insgesamt	davon:			insgesamt	davon:		insgesamt	davon:			
		D	ND	ND o. Illeg ...		D	ND		D	ND	ND o. Illeg ...	
	n	n	n	n	n	n	n	n	n	n	n	
1	2	3	4	5	6	7	8	9	10	11	12	
2000	2.270	1.518	752	740	888.400	719.702	168.698	256	211	446	439	33,1
2001	2.460	1.639	821	807	889.412	723.112	166.300	277	227	494	485	33,4
2002	2.886	1.928	958	935	894.562	728.611	165.951	323	265	577	563	33,2
2003	4.670	3.106	1.564	1.538	895.967	732.550	163.417	521	424	957	941	33,5
2004	4.413	2.998	1.415	1.392	893.951	735.168	158.783	494	408	891	877	32,1

Tatverdächtige (TV) und Tatverdächtigenbelastungszahlen (TVBZ) bei verschied. Altersgruppen 2000 bis 2004

Jahr	Kinder ***					Jugendliche				
	TV insgesamt	TVBZ				TV insgesamt	TVBZ			
		insgesamt	D	ND	ND o. Illeg ...		insgesamt	D	ND	ND o. Illeg ...
	n	n	n	n	n	n	n	n	n	n
1	2	3	4	5	6	7	8	9	10	
2000	89	162	177	123	109	198	611	559	756	756
2001	91	165	157	186	186	227	696	636	867	867
2002	97	176	145	269	269	241	716	667	859	847
2003	139	256	225	353	353	394	1.130	996	1.534	1.511
2004	121	228	191	350	350	351	973	916	1.149	1.115

Tatverdächtige (TV) und Tatverdächtigenbelastungszahlen (TVBZ) bei verschied. Altersgruppen 2000 bis 2004

Jahr	Heranwachsende					Erwachsene				
	TV insgesamt	TVBZ				TV insgesamt	TVBZ			
		insgesamt	D	ND	ND o. Illeg ...		insgesamt	D	ND	ND o. Illeg ...
	n	n	n	n	n	n	n	n	n	n
1	2	3	4	5	6	7	8	9	10	
2000	154	560	523	642	630	1.829	236	191	449	442
2001	186	670	631	765	753	1.956	253	203	487	477
2002	192	705	713	686	673	2.356	303	243	584	569
2003	290	1.085	995	1.334	1.320	3.847	493	396	958	941
2004	294	1.106	1.037	1.308	1.293	3.647	469	381	903	888

Hinweis: ** = Tatverdächtige und Bevölkerung 8 Jahre und älter
*** = Kinder, 8 bis unter 14 Jahre

Städtevergleich 1995 bis 2004

Stadt: München

Delikt: "2240 vorsätzliche leichte Körperverletzung" (§ 223 StGB)

Straftaten

Jahr	erfasste Fälle		Veränderung zum Vorjahr		Versuche (von Spalte 1)		aufgeklärte Fälle		Einwohner	Häufigkeitszahl
	n	n	%	n	%	n	%			
	1	2	3	4	5	6	7	8	9	
1995	3.897	298	8,3	0	0,0	3.459	88,8	1.244.676	313	
1996	3.877	-20	-0,5	0	0,0	3.468	89,5	1.236.370	314	
1997	3.961	84	2,2	0	0,0	3.569	90,1	1.225.809	323	
1998	4.541	580	14,6	71	1,6	4.034	88,8	1.205.923	377	
1999	4.669	128	2,8	125	2,7	4.153	88,9	1.188.897	393	
2000	4.944	275	5,9	184	3,7	4.438	89,8	1.194.560	414	
2001	5.062	118	2,4	178	3,5	4.545	89,8	1.210.223	418	
2002	5.684	622	12,3	206	3,6	5.173	91,0	1.227.958	463	
2003	5.659	-25	-0,4	202	3,6	5.135	90,7	1.234.692	458	
2004	6.534	875	15,5	249	3,8	5.884	90,1	1.247.873	524	

Tatverdächtige/Bevölkerung/Tatverdächtigenbelastungszahl 2000 bis 2004

Jahr	Tatverdächtige **				Bevölkerung **			Tatverdächtigenbelastungszahl **				Anteil Sp. 3 an Sp. 1
	insgesamt	davon:			insgesamt	davon:		insgesamt	davon:			
		D	ND	ND o. Illeg ...		D	ND		D	ND	ND o. Illeg ...	
	n	n	n	n	n	n	n	n	n	n	n	%
1	2	3	4	5	6	7	8	9	10	11	12	
2000	4.048	3.434	614	0	1.178.771	921.948	256.823	343	372	239	0	15,2
2001	4.178	2.471	1.707	1.640	1.124.766	865.992	258.774	371	285	660	634	40,9
2002	4.727	2.738	1.989	1.911	1.141.085	859.663	281.422	414	318	707	679	42,1
2003	4.783	2.732	2.051	1.971	1.146.683	869.464	277.219	417	314	740	711	42,9
2004	5.390	3.101	2.289	2.196	1.158.565	872.336	286.229	465	355	800	767	42,5

Tatverdächtige (TV) und Tatverdächtigenbelastungszahlen (TVBZ) bei verschied. Altersgruppen 2000 bis 2004

Jahr	Kinder ***					Jugendliche				
	TV insgesamt	TVBZ				TV insgesamt	TVBZ			
		insgesamt	D	ND	ND o. Illeg ...		insgesamt	insgesamt	D	ND
	n	n	n	n	n	n	n	n	n	n
1	2	3	4	5	6	7	8	9	10	
2000	55	95	35	234	0	260	726	582	1.043	0
2001	63	108	87	157	151	257	718	527	1.141	1.114
2002	87	148	83	548	536	314	856	513	2.892	2.854
2003	88	151	99	287	287	302	800	525	1.385	1.327
2004	113	195	154	304	292	370	945	789	1.278	1.270

Tatverdächtige (TV) und Tatverdächtigenbelastungszahlen (TVBZ) bei verschied. Altersgruppen 2000 bis 2004

Jahr	Heranwachsende					Erwachsene				
	TV insgesamt	TVBZ				TV insgesamt	TVBZ			
		insgesamt	D	ND	ND o. Illeg ...		insgesamt	insgesamt	D	ND
	n	n	n	n	n	n	n	n	n	n
1	2	3	4	5	6	7	8	9	10	
2000	317	956	776	1.300	0	3.416	325	372	142	0
2001	291	853	781	990	930	3.567	358	274	657	631
2002	350	1.029	697	2.652	2.565	3.976	393	312	625	598
2003	334	986	878	1.189	1.155	4.059	399	303	715	686
2004	407	1.222	1.055	1.544	1.500	4.500	438	332	773	738

Hinweis: ** = Tatverdächtige und Bevölkerung 8 Jahre und älter

*** = Kinder, 8 bis unter 14 Jahre

Für München bis Jahr 2000 nur Nichtdeutsche einschließlich Illegale, Durchreisende/Touristen verfügbar.

Städtevergleich 1995 bis 2004

Stadt: Stuttgart

Delikt: "2240 vorsätzliche leichte Körperverletzung" (§ 223 StGB)

Straftaten

Jahr	erfasste Fälle		Veränderung zum Vorjahr		Versuche (von Spalte 1)		aufgeklärte Fälle		Einwohner	Häufigkeitszahl
	n	n	%	n	%	n	%			
	1	2	3	4	5	6	7			
1995	1.678	-60	-3,5	0	0,0	1.490	88,8	588.482	285	
1996	1.822	144	8,6	0	0,0	1.629	89,4	585.604	311	
1997	2.031	209	11,5	0	0,0	1.800	88,6	585.540	347	
1998	2.254	223	11,0	18	0,8	2.020	89,6	585.274	385	
1999	2.374	120	5,3	86	3,6	2.106	88,7	581.961	408	
2000	2.452	78	3,3	60	2,4	2.195	89,5	582.443	421	
2001	2.655	203	8,3	71	2,7	2.373	89,4	583.874	455	
2002	2.843	188	7,1	71	2,5	2.584	90,9	587.152	484	
2003	2.701	-142	-5,0	73	2,7	2.420	89,6	588.477	459	
2004	3.950	1.249	46,2	152	3,8	3.612	91,4	589.161	670	

Tatverdächtige/Bevölkerung/Tatverdächtigenbelastungszahl 2000 bis 2004

Jahr	Tatverdächtige **				Bevölkerung **			Tatverdächtigenbelastungszahl **				Anteil Sp. 3 an Sp. 1
	insgesamt	davon:			insgesamt	davon:		insgesamt	davon:			
		D	ND	ND o. Illeg ...		D	ND		D	ND	ND o. Illeg ...	
	n	n	n	n	n	n	n	n	n	n	n	
1	2	3	4	5	6	7	8	9	10	11	12	
2000	2.339	1.337	1.002	976	540.988	411.398	129.590	432	325	773	753	42,8
2001	2.553	1.510	1.043	1.020	542.644	411.943	130.701	470	367	798	780	40,9
2002	2.805	1.660	1.145	1.115	545.887	413.350	132.537	514	402	864	841	40,8
2003	2.551	1.502	1.049	1.026	547.451	414.365	133.086	466	362	788	771	41,1
2004	3.447	2.059	1.388	1.348	548.237	415.548	132.689	629	495	1.046	1.016	40,3

Tatverdächtige (TV) und Tatverdächtigenbelastungszahlen (TVBZ) bei verschied. Altersgruppen 2000 bis 2004

Jahr	Kinder ***					Jugendliche				
	TV insgesamt	TVBZ				TV insgesamt	TVBZ			
		insgesamt	D	ND	ND o. Illeg ...		insgesamt	D	ND	ND o. Illeg ...
	n	n	n	n	n	n	n	n	n	n
1	2	3	4	5	6	7	8	9	10	
2000	73	240	221	282	282	191	1.001	812	1.387	1.355
2001	71	232	172	372	372	195	1.020	903	1.274	1.274
2002	65	212	147	371	371	208	1.073	943	1.367	1.367
2003	82	271	225	388	388	201	1.004	795	1.488	1.488
2004	103	344	235	632	632	306	1.509	1.335	1.924	1.924

Tatverdächtige (TV) und Tatverdächtigenbelastungszahlen (TVBZ) bei verschied. Altersgruppen 2000 bis 2004

Jahr	Heranwachsende					Erwachsene				
	TV insgesamt	TVBZ				TV insgesamt	TVBZ			
		insgesamt	D	ND	ND o. Illeg ...		insgesamt	D	ND	ND o. Illeg ...
	n	n	n	n	n	n	n	n	n	n
1	2	3	4	5	6	7	8	9	10	
2000	211	1.192	912	1.701	1.669	1.864	393	296	725	705
2001	237	1.337	1.184	1.631	1.631	2.050	431	333	761	740
2002	261	1.501	1.319	1.881	1.810	2.271	475	367	825	802
2003	229	1.344	1.255	1.539	1.558	2.039	425	326	746	724
2004	347	2.064	1.873	2.516	2.476	2.691	559	434	965	932

Hinweis: ** = Tatverdächtige und Bevölkerung 8 Jahre und älter
*** = Kinder, 8 bis unter 14 Jahre

Städtevergleich 1995 bis 2004

Stadt: **Leipzig**

Delikt: **"2240 vorsätzliche leichte Körperverletzung" (§ 223 StGB)**

Straftaten

Jahr	erfasste Fälle	Veränderung zum Vorjahr		Versuche (von Spalte 1)		aufgeklärte Fälle		Einwohner	Häufigkeitszahl
	n	n	%	n	%	n	%	n	n
	1	2	3	4	5	6	7	8	9
1995	*	*	*	*	*	*	*	*	*
1996	*	*	*	*	*	*	*	*	*
1997	*	*	*	*	*	*	*	*	*
1998	*	*	*	*	*	*	*	*	*
1999	*	*	*	*	*	*	*	*	*
2000	*	*	*	*	*	*	*	*	*
2001	*	*	*	*	*	*	*	*	*
2002	*	*	*	*	*	*	*	*	*
2003	2.228	0	0,0	24	1,1	1.929	86,6	494.795	450
2004	2.194	-34	-1,5	37	1,7	1.828	83,3	497.531	441

Tatverdächtige/Bevölkerung/Tatverdächtigenbelastungszahl 2000 bis 2004

Jahr	Tatverdächtige **				Bevölkerung **			Tatverdächtigenbelastungszahl **				Anteil Sp. 3 an Sp. 1
	insgesamt	davon:			insgesamt	davon:		insgesamt	davon:			
		D	ND	ND o. Illeg ...		D	ND		D	ND	ND o. Illeg ...	
	n	n	n	n	n	n	n	n	n	n	n	
1	2	3	4	5	6	7	8	9	10	11	12	
2000	*	*	*	*	*	*	*	*	*	*	*	*
2001	*	*	*	*	*	*	*	*	*	*	*	*
2002	*	*	*	*	*	*	*	*	*	*	*	*
2003	1.848	1.628	220	208	468.516	438.935	29.581	394	371	744	703	11,9
2004	1.790	1.582	208	200	469.820	439.062	30.758	381	360	676	650	11,6

Tatverdächtige (TV) und Tatverdächtigenbelastungszahlen (TVBZ) bei verschied. Altersgruppen 2000 bis 2004

Jahr	Kinder ***					Jugendliche				
	TV insgesamt	TVBZ				TV insgesamt	TVBZ			
		insgesamt	D	ND	ND o. Illeg ...		insgesamt	insgesamt	D	ND
	n	n	n	n	n	n	n	n	n	n
1	2	3	4	5	6	7	8	9	10	
2000	*	*	*	*	*	*	*	*	*	*
2001	*	*	*	*	*	*	*	*	*	*
2002	*	*	*	*	*	*	*	*	*	*
2003	63	307	305	339	339	183	857	846	1.121	1.121
2004	61	340	323	568	568	210	1.000	953	2.148	2.029

Tatverdächtige (TV) und Tatverdächtigenbelastungszahlen (TVBZ) bei verschied. Altersgruppen 2000 bis 2004

Jahr	Heranwachsende					Erwachsene				
	TV insgesamt	TVBZ				TV insgesamt	TVBZ			
		insgesamt	D	ND	ND o. Illeg ...		insgesamt	insgesamt	D	ND
	n	n	n	n	n	n	n	n	n	n
1	2	3	4	5	6	7	8	9	10	
2000	*	*	*	*	*	*	*	*	*	*
2001	*	*	*	*	*	*	*	*	*	*
2002	*	*	*	*	*	*	*	*	*	*
2003	161	875	856	1.146	1.146	1.441	353	327	732	686
2004	200	1.089	1.070	1.370	1.370	1.319	320	299	607	581

Hinweis: * = Leipzig ab 2003 in den Städtevergleich aufgenommen.
 ** = Tatverdächtige und Bevölkerung 8 Jahre und älter
 *** = Kinder, 8 bis unter 14 Jahre

Städtevergleich 1995 bis 2004

Stadt: Bremen

Delikt: "2240 vorsätzliche leichte Körperverletzung" (§ 223 StGB)

Straftaten

Jahr	erfasste Fälle		Veränderung zum Vorjahr		Versuche (von Spalte 1)		aufgeklärte Fälle		Einwohner	Häufigkeitszahl
	n	n	%	n	%	n	%			
	1	2	3	4	5	6	7			
1995	1.782	83	4,9	0	0,0	1.516	85,1	549.182	324	
1996	1.892	110	6,2	0	0,0	1.637	86,5	549.357	344	
1997	1.960	68	3,6	0	0,0	1.675	85,5	548.826	357	
1998	2.099	139	7,1	15	0,7	1.813	86,4	546.968	384	
1999	2.154	55	2,6	24	1,1	1.844	85,6	543.279	396	
2000	2.368	214	9,9	41	1,7	2.001	84,5	540.330	438	
2001	2.557	189	8,0	38	1,5	2.222	86,9	539.403	474	
2002	2.550	-7	-0,3	45	1,8	2.229	87,4	540.834	471	
2003	2.686	136	5,3	47	1,7	2.359	87,8	542.987	495	
2004	2.969	283	10,5	52	1,8	2.610	87,9	544.853	545	

Tatverdächtige/Bevölkerung/Tatverdächtigenbelastungszahl 2000 bis 2004

Jahr	Tatverdächtige **				Bevölkerung **			Tatverdächtigenbelastungszahl **				Anteil Sp. 3 an Sp. 1
	insgesamt	davon:			insgesamt	davon:		insgesamt	davon:			
		D	ND	ND o. Illeg ...		D	ND		D	ND	ND o. Illeg ...	
	n	n	n	n	n	n	n	n	n	n	n	
1	2	3	4	5	6	7	8	9	10	11	12	
2000	1.977	1.398	579	575	500.951	442.441	58.510	395	316	990	983	29,3
2001	2.132	1.467	665	656	500.545	441.187	59.358	426	333	1.120	1.105	31,2
2002	2.193	1.502	691	681	502.288	441.051	61.237	437	341	1.128	1.112	31,5
2003	2.328	1.603	725	713	504.620	441.211	63.409	461	363	1.143	1.124	31,1
2004	2.515	1.762	753	749	507.045	441.844	65.201	496	399	1.155	1.149	29,9

Tatverdächtige (TV) und Tatverdächtigenbelastungszahlen (TVBZ) bei verschied. Altersgruppen 2000 bis 2004

Jahr	Kinder ***					Jugendliche				
	TV insgesamt	TVBZ				TV insgesamt	TVBZ			
		insgesamt	D	ND	ND o. Illeg ...		insgesamt	insgesamt	D	ND
	n	n	n	n	n	n	n	n	n	n
1	2	3	4	5	6	7	8	9	10	
2000	62	205	152	462	462	178	920	633	2.357	2.357
2001	66	217	139	599	580	196	1.017	684	2.514	2.485
2002	55	182	155	312	312	213	1.090	838	2.219	2.219
2003	57	190	152	381	381	234	1.155	943	2.141	2.141
2004	73	246	187	538	538	267	1.289	914	3.170	3.170

Tatverdächtige (TV) und Tatverdächtigenbelastungszahlen (TVBZ) bei verschied. Altersgruppen 2000 bis 2004

Jahr	Heranwachsende					Erwachsene				
	TV insgesamt	TVBZ				TV insgesamt	TVBZ			
		insgesamt	D	ND	ND o. Illeg ...		insgesamt	insgesamt	D	ND
	n	n	n	n	n	n	n	n	n	n
1	2	3	4	5	6	7	8	9	10	
2000	161	976	759	1.992	1.992	1.576	362	298	892	884
2001	181	1.073	856	2.085	2.085	1.689	389	312	1.014	1.000
2002	206	1.216	980	2.294	2.228	1.719	395	309	1.063	1.046
2003	208	1.235	1.014	2.160	2.160	1.829	418	329	1.084	1.060
2004	254	1.522	1.279	2.500	2.500	1.921	437	359	1.000	992

Hinweis: ** = Tatverdächtige und Bevölkerung 8 Jahre und älter
*** = Kinder, 8 bis unter 14 Jahre

Städtevergleich

1995 bis 2004

Delikt: **500 Diebstahl -insgesamt- in/aus Kraftfahrzeugen**

Häufigkeitszahlen (HZ)

Jahr	Häufigkeitszahlen							
	Berlin	Hamb.	Frankf.	Köln	Münch.	Stuttg.	Leipzig	Brem.
	n	n	n	n	n	n	n	n
	1	2	3	4	5	6	7	8
1995	1.540	2.001	2.715	1.734	572	1.015	*	2.458
1996	1.388	1.962	2.582	1.551	554	893	*	2.534
1997	1.245	1.923	2.723	1.352	653	944	*	2.278
1998	1.063	2.070	2.247	1.343	489	760	*	1.735
1999	1.047	1.942	1.912	1.122	420	557	*	1.823
2000	1.011	1.940	1.231	1.074	462	440	*	2.011
2001	967	2.219	1.185	1.218	400	442	*	2.029
2002	1.049	1.856	1.148	1.558	316	353	*	2.114
2003	1.009	1.668	1.115	1.375	309	322	1.385	2.223
2004	1.041	1.454	1.090	1.507	326	328	1.206	2.129

Häufigkeitszahlen 2004

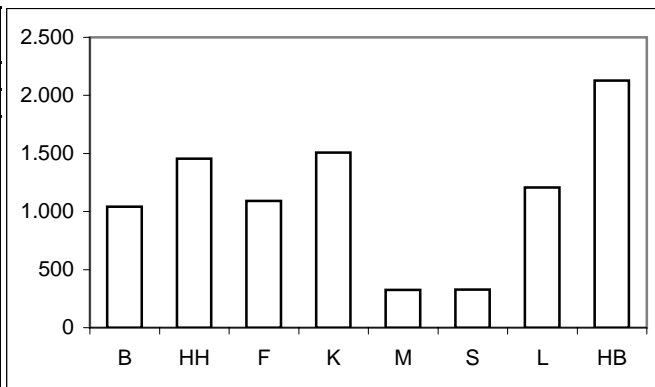

Aufklärungsquoten (AQ)

Jahr	Aufklärungsquoten							
	Berlin	Hamb.	Frankf.	Köln	Münch.	Stuttg.	Leipzig	Brem.
	%	%	%	%	%	%	%	%
	1	2	3	4	5	6	7	8
1995	6,9	5,6	4,5	9,9	19,8	14,7	*	4,0
1996	7,4	5,0	4,9	8,2	19,3	7,6	*	3,8
1997	8,0	4,6	4,4	7,3	16,0	12,5	*	5,0
1998	6,8	4,8	4,0	8,1	15,4	7,8	*	4,4
1999	6,8	4,4	4,5	12,2	15,9	10,7	*	4,6
2000	6,3	3,4	4,5	7,8	12,5	9,7	*	4,1
2001	4,9	3,5	4,3	7,8	13,2	6,5	*	3,2
2002	4,5	3,3	4,8	3,6	15,9	9,3	*	3,8
2003	3,6	2,9	4,6	3,3	15,3	7,3	7,3	4,0
2004	4,1	3,7	4,7	2,1	13,6	11,5	7,2	2,6

Aufklärungsquoten 2004

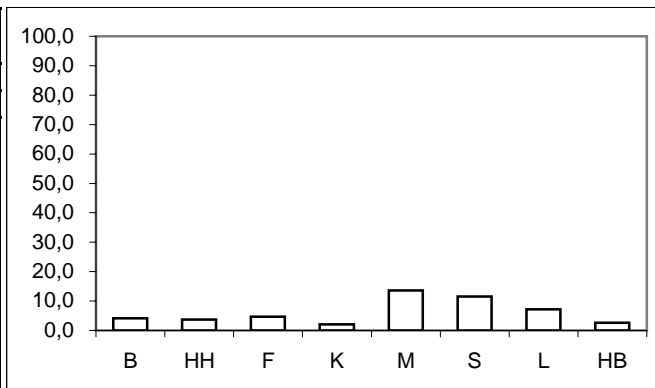

Tatverdächtigen- und Bevölkerungsanteile Nichtdeutscher an -insgesamt-

Anteile der ND TV an TV -insgesamt-									Anteile der ND Bevölkerung an Bevölkerung -insgesamt-								
Jahr	Berlin	Hamb.	Frankf.	Köln	Münch.	Stuttg.	Leipzig	Brem.	Jahr	Berlin	Hamb.	Frankf.	Köln	Münch.	Stuttg.	Leipzig	Brem.
	%	%	%	%	%	%	%	%		%	%	%	%	%	%	%	%
	1	2	3	4	5	6	7	8		1	2	3	4	5	6	7	8
1995	40,9	36,1	48,4	34,3	42,8	45,7	*	38,2	1995	11,8	14,0	26,0	17,2	23,8	23,9	*	12,1
1996	41,1	36,4	54,2	38,4	43,7	49,1	*	37,5	1996	12,3	15,3	25,6	17,5	24,2	24,0	*	12,1
1997	39,9	37,0	53,0	34,6	55,0	51,9	*	43,0	1997	12,5	14,7	24,9	18,9	23,5	24,2	*	12,0
1998	42,4	38,8	56,3	36,0	42,3	45,6	*	37,2	1998	12,5	14,8	24,3	18,9	23,1	24,2	*	12,2
1999	42,5	39,0	48,0	32,4	49,4	41,9	*	37,3	1999	12,6	14,7	23,9	19,0	22,1	23,9	*	11,8
2000	43,5	40,6	60,4	32,8	41,1	42,0	*	40,5	2000	12,7	14,9	23,5	19,0	21,8	24,0	*	11,7
2001	42,0	41,9	51,0	35,4	42,8	44,5	*	42,4	2001	12,9	15,0	23,5	18,7	23,0	24,1	*	11,9
2002	44,8	40,2	46,5	37,0	48,8	37,5	*	39,1	2002	13,1	14,8	22,3	18,6	24,7	24,3	*	12,2
2003	46,2	38,6	50,9	33,1	41,8	30,0	22,9	40,7	2003	13,3	14,7	22,2	18,2	24,2	24,3	6,3	12,6
2004	53,0	40,5	46,5	40,8	48,5	46,0	19,5	35,9	2004	13,5	14,6	22,0	17,8	24,7	24,2	6,5	12,9

Anteile der nichtdeutschen Tatverdächtigen an Tatverdächtigen -insgesamt- 2004

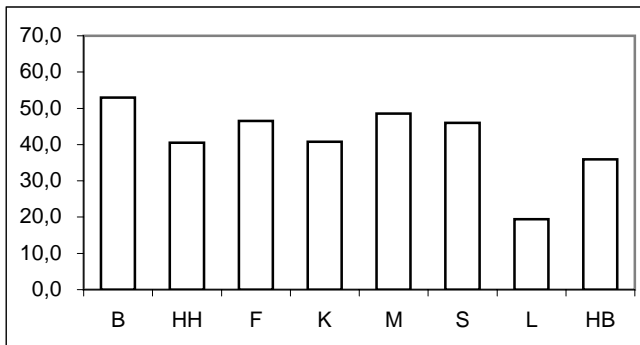

Anteile der nichtdeutschen Bevölkerung an Bevölkerung -insgesamt- 2004

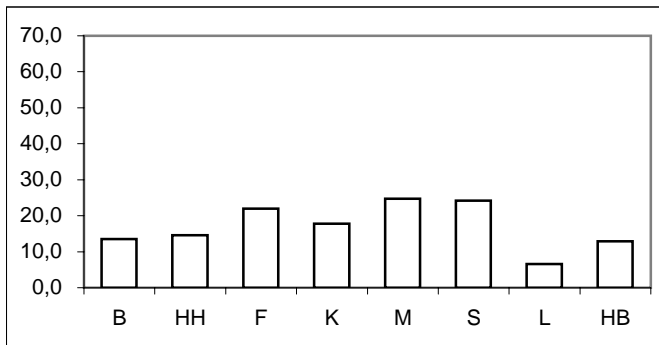

* = Leipzig ab 2003 in den Städtevergleich aufgenommen.

Städtevergleich 1995 bis 2004

Delikt: **500 Diebstahl -insgesamt- in/aus Kraftfahrzeugen**

Tatverdächtigenbelastungszahlen (TVBZ) von Tatverdächtigen -insgesamt-

Jahr	Insgesamt (TVBZ)							
	Berlin	Hamb.	Frankf.	Köln	Münch.	Stuttg.	Leipzig	Brem.
	n	n	n	n	n	n	n	n
	1	2	3	4	5	6	7	8
1995	82	78	116	72	57	45	*	89
1996	74	73	109	68	51	40	*	83
1997	70	73	109	54	49	50	*	86
1998	57	81	80	49	44	34	*	70
1999	48	73	70	49	46	29	*	79
2000	43	62	53	45	31	21	*	79
2001	41	61	40	47	35	20	*	62
2002	40	54	36	43	33	21	*	69
2003	33	51	45	35	27	18	48	74
2004	30	47	50	29	29	23	39	61

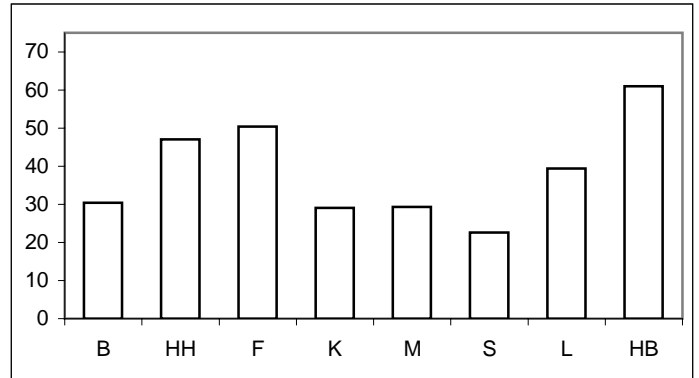

Tatverdächtigenbelastungszahlen deutscher und nichtdeutscher Tatverdächtiger (TVBZ)

Jahr	Deutsche (TVBZ)								Jahr	Nichtdeutsche (TVBZ)							
	Berlin	Hamb.	Frankf.	Köln	Münch.	Stuttg.	Leipzig	Brem.		Berlin	Hamb.	Frankf.	Köln	Münch.	Stuttg.	Leipzig	Brem.
	n	n	n	n	n	n	n	n		n	n	n	n	n	n	n	n
	1	2	3	4	5	6	7	8		1	2	3	4	5	6	7	8
1995	55	58	81	57	43	32	*	62	1995	283	202	215	143	102	87	*	280
1996	50	55	67	51	38	27	*	59	1996	249	174	231	149	93	81	*	257
1997	48	54	68	43	29	32	*	55	1997	225	185	232	98	114	106	*	306
1998	37	58	46	39	33	24	*	50	1998	191	214	186	93	80	63	*	213
1999	32	52	48	41	30	22	*	56	1999	162	194	139	84	102	50	*	249
2000	28	43	27	37	24	16	*	53	2000	147	168	136	77	59	36	*	273
2001	27	41	26	37	26	15	*	41	2001	133	170	88	88	65	37	*	222
2002	25	38	25	33	22	17	*	48	2002	135	148	75	85	65	32	*	220
2003	20	37	28	29	21	17	40	50	2003	114	134	103	64	47	23	176	238
2004	17	33	35	21	20	16	34	45	2004	119	130	107	67	58	43	117	170

Deutsche (TVBZ) 2004

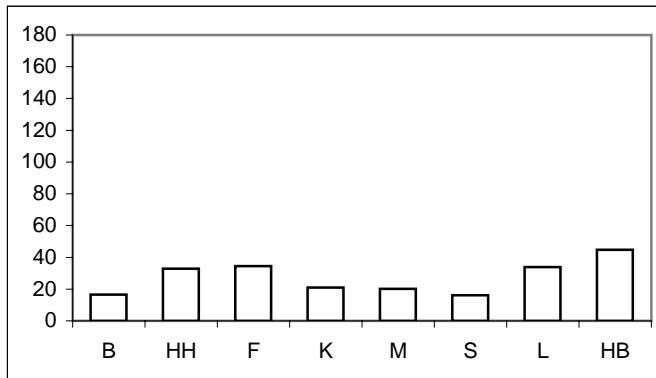

Nichtdeutsche (TVBZ) 2004

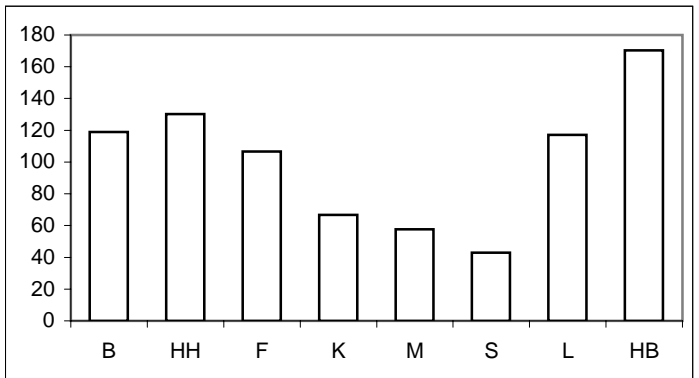

* = Leipzig ab 2003 in den Städtevergleich aufgenommen.

Städtevergleich 1995 bis 2004

Delikt: **500 Diebstahl -insgesamt- in/aus Kraftfahrzeugen**

Tatverdächtigenbelastungszahlen deutscher und nichtdeutscher Tatverdächtiger (TVBZ), hier: Kinder nach Altersgruppen 2000 bis 2004 (Nichtdeutsche Tatverdächtige ohne Illegale, Touristen und Durchreisende)

Jahr	Berlin		Hamburg		Frankfurt/M.		Köln		München		Stuttgart		Leipzig		Bremen		Kinder
	D	ND o. Illeg.	D	ND o. Illeg.	D	ND o. Illeg.	D	ND o. Illeg.	D	ND o. Illeg.	D	ND o. Illeg.	D	ND o. Illeg.	D	ND o. Illeg.	
	n	n	n	n	n	n	n	n	n	n	n	n	n	n	n	n	
	1	2	3	4	5	6	7	8	9	10	11	12	13	14	15	16	
2000	17	40	37	91	0	0	32	41	45	6	19	22	*	*	92	269	
2001	16	20	31	67	13	24	37	69	32	58	14	66	*	*	40	77	
2002	15	24	28	70	4	0	17	29	34	122	14	11	*	*	32	78	
2003	19	21	25	80	9	26	34	15	9	12	14	12	26	0	48	40	
2004	15	47	19	49	4	27	15	8	26	51	14	36	30	0	20	100	

Deutsche Kinder (TVBZ) 2004

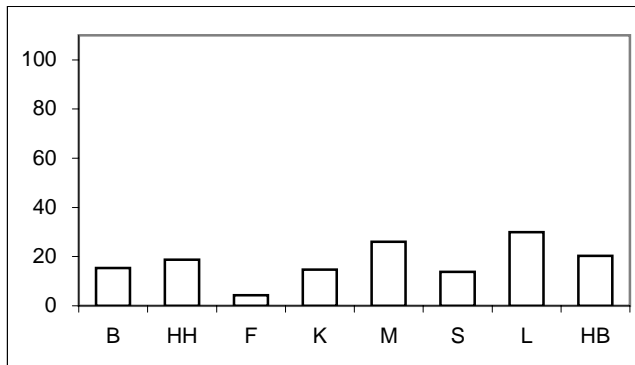

Nichtdeutsche Kinder (TVBZ) 2004

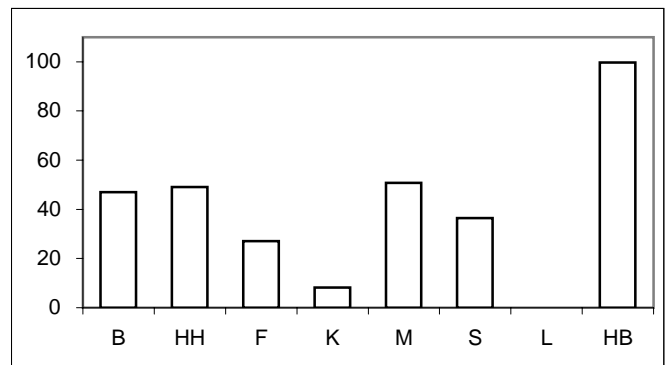

Tatverdächtigenbelastungszahlen deutscher und nichtdeutscher Tatverdächtiger (TVBZ), hier: Jugendliche nach Altersgruppen 2000 bis 2004 (Nichtdeutsche Tatverdächtige ohne Illegale, Touristen und Durchreisende)

Jahr	Berlin		Hamburg		Frankfurt/M.		Köln		München		Stuttgart		Leipzig		Bremen		Jugendliche
	D	ND o. Illeg.	D	ND o. Illeg.	D	ND o. Illeg.	D	ND o. Illeg.	D	ND o. Illeg.	D	ND o. Illeg.	D	ND o. Illeg.	D	ND o. Illeg.	
	n	n	n	n	n	n	n	n	n	n	n	n	n	n	n	n	
	1	2	3	4	5	6	7	8	9	10	11	12	13	14	15	16	
2000	156	291	388	993	119	448	273	256	256	321	101	143	*	*	379	2.295	
2001	132	344	337	780	119	550	252	368	203	234	38	182	*	*	228	1.257	
2002	116	256	317	664	89	175	196	360	108	529	52	169	*	*	250	1.320	
2003	96	268	300	698	174	443	118	138	148	224	79	83	126	374	390	1.446	
2004	58	240	242	589	207	273	103	102	150	240	77	134	84	0	272	1.018	

Deutsche Jugendliche (TVBZ) 2004

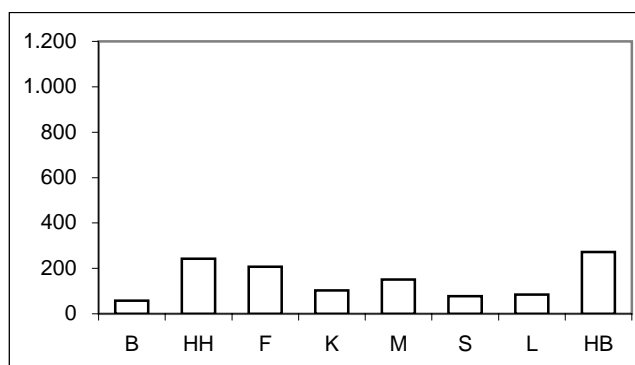

Nichtdeutsche Jugendliche (TVBZ) 2004

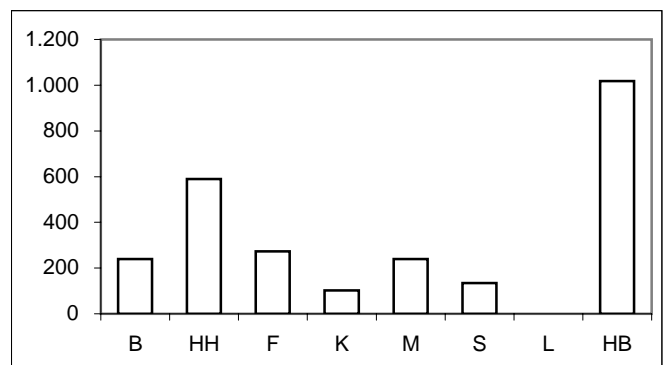

Für München bis Jahr 2000 nur Nichtdeutsche einschließlich Illegale, Durchreisende/Touristen verfügbar.

* = Leipzig ab 2003 in den Städtevergleich aufgenommen.

Städtevergleich 1995 bis 2004

Delikt: **500 Diebstahl -insgesamt- in/aus Kraftfahrzeugen**

Tatverdächtigenbelastungszahlen deutscher und nichtdeutscher Tatverdächtiger (TVBZ), hier: Heranwachsende nach Altersgruppen 2000 bis 2004 (Nichtdeutsche Tatverdächtige ohne Illegale, Touristen und Durchreisende)

Jahr	Berlin		Hamburg		Frankfurt/M.		Köln		München		Stuttgart		Leipzig		Bremen		Heranwachsende
	D	ND o. Illeg.	D	ND o. Illeg.	D	ND o. Illeg.	D	ND o. Illeg.	D	ND o. Illeg.	D	ND o. Illeg.	D	ND o. Illeg.	D	ND o. Illeg.	
	n	n	n	n	n	n	n	n	n	n	n	n	n	n	n	n	
	1	2	3	4	5	6	7	8	9	10	11	12	13	14	13	14	
2000	233	574	301	656	128	672	211	350	175	237	105	207	*	*	435	1.271	
2001	212	372	295	617	139	332	224	272	205	205	120	132	*	*	381	740	
2002	175	441	254	736	180	180	234	304	124	399	94	71	*	*	375	1.016	
2003	145	376	224	487	99	287	240	281	204	221	102	150	239	245	272	895	
2004	104	313	237	355	109	563	81	176	123	114	144	220	169	257	217	693	

Deutsche Heranwachsende (TVBZ) 2004

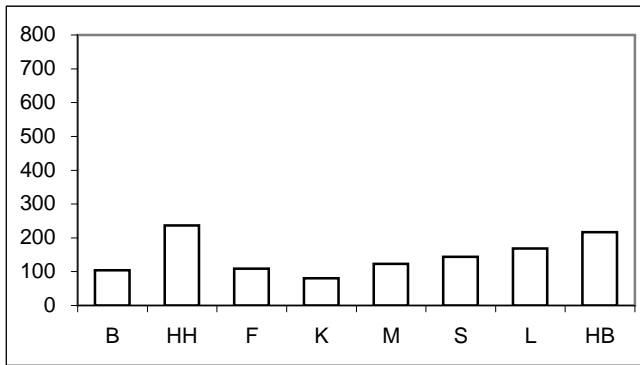

Nichtdeutsche Heranwachsende (TVBZ) 2004

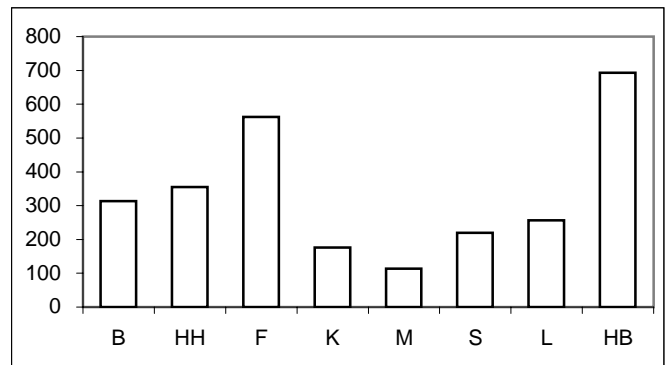

Tatverdächtigenbelastungszahlen deutscher und nichtdeutscher Tatverdächtiger (TVBZ), hier: Erwachsene nach Altersgruppen 2000 bis 2004 (Nichtdeutsche Tatverdächtige ohne Illegale, Touristen und Durchreisende)

Jahr	Berlin		Hamburg		Frankfurt/M.		Köln		München		Stuttgart		Leipzig		Bremen		Erwachsene
	D	ND o. Illeg.	D	ND o. Illeg.	D	ND o. Illeg.	D	ND o. Illeg.	D	ND o. Illeg.	D	ND o. Illeg.	D	ND o. Illeg.	D	ND o. Illeg.	
	n	n	n	n	n	n	n	n	n	n	n	n	n	n	n	n	
	1	2	3	4	5	6	7	8	9	10	11	12	13	14	13	14	
2000	13	56	22	58	23	76	23	43	12	41	10	13	*	*	24	68	
2001	15	56	22	70	20	42	23	52	15	34	11	18	*	*	21	105	
2002	15	58	20	60	19	55	21	52	14	23	13	15	*	*	28	85	
2003	11	54	20	42	22	61	19	48	12	19	12	6	27	121	27	110	
2004	11	50	18	63	28	63	16	50	12	27	10	22	25	69	30	80	

Deutsche Erwachsene (TVBZ) 2004

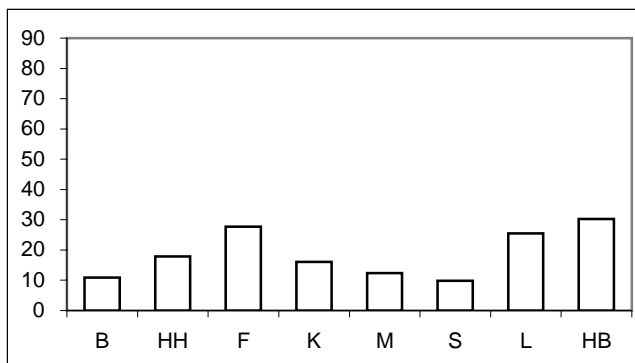

Nichtdeutsche Erwachsene (TVBZ) 2004

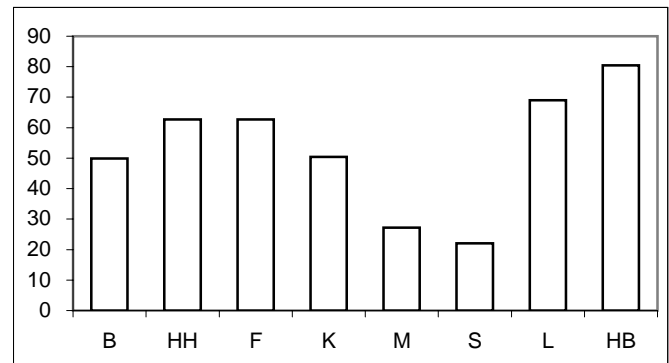

Für München bis Jahr 2000 nur Nichtdeutsche einschließlich Illegale, Durchreisende/Touristen verfügbar.

* = Leipzig ab 2003 in den Städtevergleich aufgenommen.

Städtevergleich 1995 bis 2004

Stadt: Berlin

Delikt: **"*500 Diebstahl -insgesamt- in/aus Kraftfahrzeugen"**

Straftaten

Jahr	erfasste Fälle		Veränderung zum Vorjahr		Versuche (von Spalte 1)		aufgeklärte Fälle		Einwohner	Häufigkeitszahl
	n	n	%	n	%	n	%			
	1	2	3	4	5	6	7			
1995	53.480	-4.296	-7,4	11.178	20,9	3.684	6,9	3.472.009	1.540	
1996	48.190	-5.290	-9,9	9.811	20,4	3.583	7,4	3.471.418	1.388	
1997	43.050	-5.140	-10,7	8.336	19,4	3.450	8,0	3.458.763	1.245	
1998	36.432	-6.618	-15,4	6.605	18,1	2.473	6,8	3.425.759	1.063	
1999	35.588	-844	-2,3	5.905	16,6	2.435	6,8	3.398.822	1.047	
2000	34.252	-1.336	-3,8	5.703	16,7	2.157	6,3	3.386.667	1.011	
2001	32.703	-1.549	-4,5	4.950	15,1	1.591	4,9	3.382.169	967	
2002	35.531	2.828	8,6	5.188	14,6	1.608	4,5	3.388.434	1.049	
2003	34.236	-1.295	-3,6	4.887	14,3	1.248	3,6	3.392.425	1.009	
2004	35.286	1.050	3,1	4.938	14,0	1.443	4,1	3.388.477	1.041	

Tatverdächtige/Bevölkerung/Tatverdächtigenbelastungszahl 2000 bis 2004

Jahr	Tatverdächtige **				Bevölkerung **			Tatverdächtigenbelastungszahl **				Anteil Sp. 3 an Sp. 1
	insgesamt	davon:			insgesamt	davon:		insgesamt	davon:			
		D	ND	ND o. Illeg ...		D	ND		D	ND	ND o. Illeg ...	
	n	n	n	n	n	n	n	n	n	n	n	
1	2	3	4	5	6	7	8	9	10	11	12	
2000	1.332	752	580	345	3.116.752	2.721.393	395.359	43	28	147	87	43,5
2001	1.274	739	535	316	3.115.585	2.713.862	401.723	41	27	133	79	42,0
2002	1.232	680	552	325	3.117.055	2.707.971	409.084	40	25	135	79	44,8
2003	1.026	552	474	304	3.113.101	2.698.841	414.260	33	20	114	73	46,2
2004	944	444	500	284	3.108.577	2.688.196	420.381	30	17	119	68	53,0

Tatverdächtige (TV) und Tatverdächtigenbelastungszahlen (TVBZ) bei verschied. Altersgruppen 2000 bis 2004

Jahr	Kinder ***					Jugendliche				
	TV insgesamt	TVBZ				TV insgesamt	TVBZ			
		insgesamt	D	ND	ND o. Illeg ...		insgesamt	D	ND	ND o. Illeg ...
	n	n	n	n	n	n	n	n	n	n
1	2	3	4	5	6	7	8	9	10	
2000	41	20	17	40	40	259	183	156	369	291
2001	32	17	16	20	20	233	166	132	400	344
2002	30	17	15	24	24	198	140	116	300	256
2003	32	19	19	21	21	179	127	96	325	268
2004	33	21	15	47	47	118	84	58	250	240

Tatverdächtige (TV) und Tatverdächtigenbelastungszahlen (TVBZ) bei verschied. Altersgruppen 2000 bis 2004

Jahr	Heranwachsende					Erwachsene				
	TV insgesamt	TVBZ				TV insgesamt	TVBZ			
		insgesamt	D	ND	ND o. Illeg ...		insgesamt	D	ND	ND o. Illeg ...
	n	n	n	n	n	n	n	n	n	n
1	2	3	4	5	6	7	8	9	10	
2000	374	330	233	894	574	658	25	13	107	56
2001	326	285	212	719	372	683	26	15	101	56
2002	280	247	175	697	441	724	27	15	110	58
2003	229	205	145	587	376	586	22	11	90	54
2004	181	164	104	558	313	612	23	11	99	50

Hinweis: ** = Tatverdächtige und Bevölkerung 8 Jahre und älter
*** = Kinder, 8 bis unter 14 Jahre

Städtevergleich 1995 bis 2004

Stadt: Hamburg

Delikt: **500 Diebstahl -insgesamt- in/aus Kraftfahrzeugen"

Straftaten

Jahr	erfasste Fälle		Veränderung zum Vorjahr		Versuche (von Spalte 1)		aufgeklärte Fälle		Einwohner	Häufigkeitszahl
	n	n	%	n	%	n	%			
	1	2	3	4	5	6	7			
1995	34.139	-1.036	-2,9	6.682	19,6	1.917	5,6	1.705.872	2.001	
1996	33.507	-632	-1,9	6.196	18,5	1.673	5,0	1.707.901	1.962	
1997	32.848	-659	-2,0	5.502	16,7	1.513	4,6	1.707.986	1.923	
1998	35.282	2.434	7,4	5.663	16,1	1.681	4,8	1.704.731	2.070	
1999	33.021	-2.261	-6,4	5.035	15,2	1.441	4,4	1.700.089	1.942	
2000	33.067	46	0,1	4.676	14,1	1.110	3,4	1.704.735	1.940	
2001	38.062	4.995	15,1	4.749	12,5	1.323	3,5	1.715.392	2.219	
2002	32.043	-6.019	-15,8	4.170	13,0	1.064	3,3	1.726.363	1.856	
2003	28.830	-3.213	-10,0	3.745	13,0	836	2,9	1.728.806	1.668	
2004	25.222	-3.608	-12,5	3.672	14,6	923	3,7	1.734.083	1.454	

Tatverdächtige/Bevölkerung/Tatverdächtigenbelastungszahl 2000 bis 2004

Jahr	Tatverdächtige **				Bevölkerung **			Tatverdächtigenbelastungszahl **				Anteil Sp. 3 an Sp. 1
	insgesamt	davon:			insgesamt	davon:		insgesamt	davon:			
		D	ND	ND o. Illeg ...		D	ND		D	ND	ND o. Illeg ...	
	n	n	n	n	n	n	n	n	n	n	n	
1	2	3	4	5	6	7	8	9	10	11	12	
2000	980	582	398	334	1.581.762	1.345.550	236.212	62	43	168	141	40,6
2001	965	561	404	319	1.592.453	1.354.182	238.271	61	41	170	134	41,9
2002	871	521	350	272	1.603.354	1.366.666	236.688	54	38	148	115	40,2
2003	818	502	316	231	1.606.314	1.369.933	236.381	51	37	134	98	38,6
2004	758	451	307	237	1.611.624	1.375.920	235.704	47	33	130	101	40,5

Tatverdächtige (TV) und Tatverdächtigenbelastungszahlen (TVBZ) bei verschied. Altersgruppen 2000 bis 2004

Jahr	Kinder ***					Jugendliche				
	TV insgesamt	TVBZ				TV insgesamt	TVBZ			
		insgesamt	D	ND	ND o. Illeg ...		insgesamt	insgesamt	D	ND
	n	n	n	n	n	n	n	n	n	n
1	2	3	4	5	6	7	8	9	10	
2000	46	49	37	96	91	309	527	388	1.024	993
2001	36	38	31	67	67	257	435	337	796	780
2002	34	36	28	70	70	235	390	317	680	664
2003	34	37	25	86	80	234	377	300	698	698
2004	22	24	19	49	49	195	309	242	598	589

Tatverdächtige (TV) und Tatverdächtigenbelastungszahlen (TVBZ) bei verschied. Altersgruppen 2000 bis 2004

Jahr	Heranwachsende					Erwachsene				
	TV insgesamt	TVBZ				TV insgesamt	TVBZ			
		insgesamt	D	ND	ND o. Illeg ...		insgesamt	insgesamt	D	ND
	n	n	n	n	n	n	n	n	n	n
1	2	3	4	5	6	7	8	9	10	
2000	211	417	301	800	656	414	30	22	80	58
2001	206	397	295	756	617	466	34	22	105	70
2002	184	355	254	895	736	418	30	20	92	60
2003	155	304	224	611	487	395	28	20	78	42
2004	137	269	237	406	355	404	29	18	95	63

Hinweis: ** = Tatverdächtige und Bevölkerung 8 Jahre und älter
*** = Kinder, 8 bis unter 14 Jahre

Städtevergleich 1995 bis 2004

Stadt: Frankfurt/M.

Delikt: ****500 Diebstahl -insgesamt- in/aus Kraftfahrzeugen"**

Straftaten

Jahr	erfasste Fälle		Veränderung zum Vorjahr		Versuche (von Spalte 1)		aufgeklärte Fälle		Einwohner	Häufigkeitszahl
	n	n	%	n	%	n	%			
	1	2	3	4	5	6	7			
1995	17.715	-2.286	-11,4	3.653	20,6	803	4,5	652.412	2.715	
1996	16.782	-933	-5,3	3.393	20,2	822	4,9	650.055	2.582	
1997	17.628	846	5,0	3.513	19,9	775	4,4	647.304	2.723	
1998	14.461	-3.167	-18,0	2.851	19,7	580	4,0	643.469	2.247	
1999	12.308	-2.153	-14,9	2.494	20,3	554	4,5	643.857	1.912	
2000	7.925	-4.383	-35,6	1.506	19,0	353	4,5	643.821	1.231	
2001	7.661	-264	-3,3	1.463	19,1	331	4,3	646.550	1.185	
2002	7.362	-299	-3,9	1.442	19,6	355	4,8	641.076	1.148	
2003	7.180	-182	-2,5	1.304	18,2	333	4,6	643.726	1.115	
2004	7.015	-165	-2,3	1.321	18,8	327	4,7	643.432	1.090	

Tatverdächtige/Bevölkerung/Tatverdächtigenbelastungszahl 2000 bis 2004

Jahr	Tatverdächtige **				Bevölkerung **			Tatverdächtigenbelastungszahl **				Anteil Sp. 3 an Sp. 1
	insgesamt	davon:			insgesamt	davon:		insgesamt	davon:			
		D	ND	ND o. Illeg ...		D	ND		D	ND	ND o. Illeg ...	
	n	n	n	n	n	n	n	n	n	n	n	
1	2	3	4	5	6	7	8	9	10	11	12	
2000	318	126	192	158	599.621	458.559	141.062	53	27	136	112	60,4
2001	243	119	124	104	602.156	460.712	141.444	40	26	88	74	51,0
2002	215	115	100	82	596.146	463.303	132.843	36	25	75	62	46,5
2003	269	132	137	112	598.334	465.654	132.680	45	28	103	84	50,9
2004	301	161	140	116	597.295	466.115	131.180	50	35	107	88	46,5

Tatverdächtige (TV) und Tatverdächtigenbelastungszahlen (TVBZ) bei verschied. Altersgruppen 2000 bis 2004

Jahr	Kinder ***					Jugendliche				
	TV insgesamt	TVBZ				TV insgesamt	TVBZ			
		insgesamt	D	ND	ND o. Illeg ...		insgesamt	insgesamt	D	ND
	n	n	n	n	n	n	n	n	n	n
1	2	3	4	5	6	7	8	9	10	
2000	0	0	0	0	0	47	231	119	498	448
2001	5	16	13	24	24	49	244	119	550	550
2002	1	3	4	0	0	24	118	89	192	175
2003	4	13	9	26	26	52	253	174	461	443
2004	3	10	4	27	27	47	225	207	273	273

Tatverdächtige (TV) und Tatverdächtigenbelastungszahlen (TVBZ) bei verschied. Altersgruppen 2000 bis 2004

Jahr	Heranwachsende					Erwachsene				
	TV insgesamt	TVBZ				TV insgesamt	TVBZ			
		insgesamt	D	ND	ND o. Illeg ...		insgesamt	insgesamt	D	ND
	n	n	n	n	n	n	n	n	n	n
1	2	3	4	5	6	7	8	9	10	
2000	64	362	128	823	672	207	39	23	94	76
2001	40	222	139	402	332	149	28	20	55	42
2002	35	197	180	234	180	155	29	19	67	55
2003	29	167	99	325	287	184	35	22	81	61
2004	43	254	109	603	563	208	39	28	82	63

Hinweis: ** = Tatverdächtige und Bevölkerung 8 Jahre und älter
*** = Kinder, 8 bis unter 14 Jahre

Städtevergleich 1995 bis 2004

Stadt: Köln

Delikt: **"*500 Diebstahl -insgesamt- in/aus Kraftfahrzeugen"**

Straftaten

Jahr	erfasste Fälle		Veränderung zum Vorjahr		Versuche (von Spalte 1)		aufgeklärte Fälle		Einwohner	Häufigkeitszahl
	n	n	%	n	%	n	%			
	1	2	3	4	5	6	7			
1995	16.712	-2.635	-13,6	2.491	14,9	1.659	9,9	963.817	1.734	
1996	14.977	-1.735	-10,4	2.161	14,4	1.229	8,2	965.697	1.551	
1997	13.039	-1.938	-12,9	1.879	14,4	955	7,3	964.346	1.352	
1998	12.954	-85	-0,7	1.765	13,6	1.047	8,1	964.311	1.343	
1999	10.800	-2.154	-16,6	1.715	15,9	1.322	12,2	962.580	1.122	
2000	10.338	-462	-4,3	1.680	16,3	804	7,8	962.507	1.074	
2001	11.732	1.394	13,5	1.769	15,1	913	7,8	962.884	1.218	
2002	15.081	3.349	28,5	2.275	15,1	548	3,6	967.940	1.558	
2003	13.320	-1.761	-11,7	1.981	14,9	433	3,3	968.639	1.375	
2004	14.557	1.237	9,3	2.149	14,8	304	2,1	965.954	1.507	

Tatverdächtige/Bevölkerung/Tatverdächtigenbelastungszahl 2000 bis 2004

Jahr	Tatverdächtige **				Bevölkerung **			Tatverdächtigenbelastungszahl **				Anteil Sp. 3 an Sp. 1
	insgesamt	davon:			insgesamt	davon:		insgesamt	davon:			
		D	ND	ND o. Illeg ...		D	ND		D	ND	ND o. Illeg ...	
	n	n	n	n	n	n	n	n	n	n	n	
1	2	3	4	5	6	7	8	9	10	11	12	
2000	396	266	130	117	888.400	719.702	168.698	45	37	77	69	32,8
2001	415	268	147	133	889.412	723.112	166.300	47	37	88	80	35,4
2002	381	240	141	129	894.562	728.611	165.951	43	33	85	78	37,0
2003	317	212	105	98	895.967	732.550	163.417	35	29	64	60	33,1
2004	260	154	106	88	893.951	735.168	158.783	29	21	67	55	40,8

Tatverdächtige (TV) und Tatverdächtigenbelastungszahlen (TVBZ) bei verschied. Altersgruppen 2000 bis 2004

Jahr	Kinder ***					Jugendliche				
	TV insgesamt	TVBZ				TV insgesamt	TVBZ			
		insgesamt	D	ND	ND o. Illeg ...		insgesamt	insgesamt	D	ND
	n	n	n	n	n	n	n	n	n	n
1	2	3	4	5	6	7	8	9	10	
2000	19	35	32	41	41	89	275	273	279	256
2001	25	45	37	69	69	93	285	252	380	368
2002	11	20	17	29	29	80	238	196	360	360
2003	16	29	34	15	15	44	126	118	150	138
2004	7	13	15	8	8	37	103	103	102	102

Tatverdächtige (TV) und Tatverdächtigenbelastungszahlen (TVBZ) bei verschied. Altersgruppen 2000 bis 2004

Jahr	Heranwachsende					Erwachsene				
	TV insgesamt	TVBZ				TV insgesamt	TVBZ			
		insgesamt	D	ND	ND o. Illeg ...		insgesamt	insgesamt	D	ND
	n	n	n	n	n	n	n	n	n	n
1	2	3	4	5	6	7	8	9	10	
2000	73	265	211	385	350	215	28	23	49	43
2001	71	256	224	333	272	226	29	23	58	52
2002	71	261	234	330	304	219	28	21	60	52
2003	67	251	240	281	281	190	24	19	52	48
2004	34	128	81	265	176	182	23	16	60	50

Hinweis: ** = Tatverdächtige und Bevölkerung 8 Jahre und älter
*** = Kinder, 8 bis unter 14 Jahre

Städtevergleich 1995 bis 2004

Stadt: München

Delikt: ****500 Diebstahl -insgesamt- in/aus Kraftfahrzeugen"**

Straftaten

Jahr	erfasste Fälle		Veränderung zum Vorjahr		Versuche (von Spalte 1)		aufgeklärte Fälle		Einwohner	Häufigkeitszahl
	n		n	%	n	%	n	%		
	1	2	3	4	5	6	7	8	9	
1995	7.118	-276	-3,7	1.345	18,9	1.412	19,8	1.244.676	572	
1996	6.846	-272	-3,8	1.189	17,4	1.322	19,3	1.236.370	554	
1997	8.005	1.159	16,9	1.085	13,6	1.279	16,0	1.225.809	653	
1998	5.898	-2.107	-26,3	970	16,4	909	15,4	1.205.923	489	
1999	4.996	-902	-15,3	817	16,4	794	15,9	1.188.897	420	
2000	5.514	518	10,4	853	15,5	690	12,5	1.194.560	462	
2001	4.836	-678	-12,3	730	15,1	636	13,2	1.210.223	400	
2002	3.875	-961	-19,9	578	14,9	616	15,9	1.227.958	316	
2003	3.815	-60	-1,5	630	16,5	584	15,3	1.234.692	309	
2004	4.068	253	6,6	603	14,8	555	13,6	1.247.873	326	

Tatverdächtige/Bevölkerung/Tatverdächtigenbelastungszahl 2000 bis 2004

Jahr	Tatverdächtige **				Bevölkerung **			Tatverdächtigenbelastungszahl **				Anteil Sp. 3 an Sp. 1
	insgesamt	davon:			insgesamt	davon:		insgesamt	davon:			
		D	ND	ND o. Illeg ...		D	ND		D	ND	ND o. Illeg ...	
	n	n	n	n	n	n	n	n	n	n	n	
1	2	3	4	5	6	7	8	9	10	11	12	
2000	370	218	152	0	1.178.771	921.948	256.823	31	24	59	0	41,1
2001	390	223	167	134	1.124.766	865.992	258.774	35	26	65	52	42,8
2002	377	193	184	122	1.141.085	859.663	281.422	33	22	65	43	48,8
2003	311	181	130	99	1.146.683	869.464	277.219	27	21	47	36	41,8
2004	340	175	165	118	1.158.565	872.336	286.229	29	20	58	41	48,5

Tatverdächtige (TV) und Tatverdächtigenbelastungszahlen (TVBZ) bei verschied. Altersgruppen 2000 bis 2004

Jahr	Kinder ***					Jugendliche				
	TV insgesamt	TVBZ				TV insgesamt	TVBZ			
		insgesamt	D	ND	ND o. Illeg ...		insgesamt	insgesamt	D	ND
	n	n	n	n	n	n	n	n	n	n
1	2	3	4	5	6	7	8	9	10	
2000	19	33	45	6	0	99	277	256	321	0
2001	23	39	32	58	58	76	212	203	234	234
2002	27	46	34	122	122	62	169	108	529	529
2003	6	10	9	12	12	65	172	148	224	224
2004	19	33	26	51	51	72	184	150	256	240

Tatverdächtige (TV) und Tatverdächtigenbelastungszahlen (TVBZ) bei verschied. Altersgruppen 2000 bis 2004

Jahr	Heranwachsende					Erwachsene				
	TV insgesamt	TVBZ				TV insgesamt	TVBZ			
		insgesamt	D	ND	ND o. Illeg ...		insgesamt	insgesamt	D	ND
	n	n	n	n	n	n	n	n	n	n
1	2	3	4	5	6	7	8	9	10	
2000	65	196	175	237	0	187	18	12	41	0
2001	75	220	205	247	205	216	22	15	47	34
2002	68	200	124	572	399	220	22	14	43	23
2003	74	218	204	246	221	166	16	12	30	19
2004	49	147	123	193	114	200	19	12	42	27

Hinweis: ** = Tatverdächtige und Bevölkerung 8 Jahre und älter

*** = Kinder, 8 bis unter 14 Jahre

Für München bis Jahr 2000 nur Nichtdeutsche einschließlich Illegale, Durchreisende/Touristen verfügbar.

Städtevergleich 1995 bis 2004

Stadt: Stuttgart

Delikt: **500 Diebstahl -insgesamt- in/aus Kraftfahrzeugen"

Straftaten

Jahr	erfasste Fälle		Veränderung zum Vorjahr		Versuche (von Spalte 1)		aufgeklärte Fälle		Einwohner	Häufigkeitszahl
	n	n	%	n	%	n	%			
	1	2	3	4	5	6	7			
1995	5.973	-1.495	-20,0	1.115	18,7	881	14,7	588.482	1.015	
1996	5.229	-744	-12,5	894	17,1	396	7,6	585.604	893	
1997	5.530	301	5,8	889	16,1	693	12,5	585.540	944	
1998	4.447	-1.083	-19,6	714	16,1	346	7,8	585.274	760	
1999	3.243	-1.204	-27,1	631	19,5	346	10,7	581.961	557	
2000	2.565	-678	-20,9	447	17,4	249	9,7	582.443	440	
2001	2.583	18	0,7	445	17,2	168	6,5	583.874	442	
2002	2.073	-510	-19,7	321	15,5	193	9,3	587.152	353	
2003	1.896	-177	-8,5	336	17,7	139	7,3	588.477	322	
2004	1.933	37	2,0	327	16,9	222	11,5	589.161	328	

Tatverdächtige/Bevölkerung/Tatverdächtigenbelastungszahl 2000 bis 2004

Jahr	Tatverdächtige **				Bevölkerung **			Tatverdächtigenbelastungszahl **				Anteil Sp. 3 an Sp. 1
	insgesamt	davon:			insgesamt	davon:		insgesamt	davon:			
		D	ND	ND o. Illeg ...		D	ND		D	ND	ND o. Illeg ...	
	n	n	n	n	n	n	n	n	n	n	n	
1	2	3	4	5	6	7	8	9	10	11	12	
2000	112	65	47	38	540.988	411.398	129.590	21	16	36	29	42,0
2001	110	61	49	45	542.644	411.943	130.701	20	15	37	34	44,5
2002	112	70	42	32	545.887	413.350	132.537	21	17	32	24	37,5
2003	100	70	30	21	547.451	414.365	133.086	18	17	23	16	30,0
2004	124	67	57	47	548.237	415.548	132.689	23	16	43	35	46,0

Tatverdächtige (TV) und Tatverdächtigenbelastungszahlen (TVBZ) bei verschied. Altersgruppen 2000 bis 2004

Jahr	Kinder ***					Jugendliche				
	TV insgesamt	TVBZ				TV insgesamt	TVBZ			
		insgesamt	D	ND	ND o. Illeg ...		insgesamt	insgesamt	D	ND
	n	n	n	n	n	n	n	n	n	n
1	2	3	4	5	6	7	8	9	10	
2000	6	20	19	22	22	22	115	101	143	143
2001	9	29	14	66	66	16	84	38	182	182
2002	4	13	14	11	11	17	88	52	169	169
2003	4	13	14	12	12	16	80	79	83	83
2004	6	20	14	36	36	20	99	77	151	134

Tatverdächtige (TV) und Tatverdächtigenbelastungszahlen (TVBZ) bei verschied. Altersgruppen 2000 bis 2004

Jahr	Heranwachsende					Erwachsene				
	TV insgesamt	TVBZ				TV insgesamt	TVBZ			
		insgesamt	D	ND	ND o. Illeg ...		insgesamt	insgesamt	D	ND
	n	n	n	n	n	n	n	n	n	n
1	2	3	4	5	6	7	8	9	10	
2000	27	153	105	238	207	57	12	10	19	13
2001	22	124	120	132	132	63	13	11	22	18
2002	17	98	94	106	71	74	15	13	22	15
2003	20	117	102	150	150	60	12	12	14	6
2004	30	178	144	260	220	68	14	10	28	22

Hinweis: ** = Tatverdächtige und Bevölkerung 8 Jahre und älter
*** = Kinder, 8 bis unter 14 Jahre

Städtevergleich 1995 bis 2004

Stadt: **Leipzig**

Delikt: **"*500 Diebstahl -insgesamt- in/aus Kraftfahrzeugen"**

Straftaten

Jahr	erfasste Fälle	Veränderung zum Vorjahr		Versuche (von Spalte 1)		aufgeklärte Fälle		Einwohner	Häufigkeitszahl
	n	n	%	n	%	n	%	n	n
	1	2	3	4	5	6	7	8	9
1995	*	*	*	*	*	*	*	*	*
1996	*	*	*	*	*	*	*	*	*
1997	*	*	*	*	*	*	*	*	*
1998	*	*	*	*	*	*	*	*	*
1999	*	*	*	*	*	*	*	*	*
2000	*	*	*	*	*	*	*	*	*
2001	*	*	*	*	*	*	*	*	*
2002	*	*	*	*	*	*	*	*	*
2003	6.855	0	0,0	894	13,0	500	7,3	494.795	1.385
2004	6.000	-855	-12,5	718	12,0	429	7,2	497.531	1.206

Tatverdächtige/Bevölkerung/Tatverdächtigenbelastungszahl 2000 bis 2004

Jahr	Tatverdächtige **				Bevölkerung **			Tatverdächtigenbelastungszahl **				Anteil Sp. 3 an Sp. 1 %
	insgesamt	davon:			insgesamt	davon:		insgesamt	davon:			
		D	ND	ND o. Illeg ...		D	ND		D	ND	ND o. Illeg ...	
	n	n	n	n	n	n	n	n	n	n	n	
1	2	3	4	5	6	7	8	9	10	11	12	
2000	*	*	*	*	*	*	*	*	*	*	*	*
2001	*	*	*	*	*	*	*	*	*	*	*	*
2002	*	*	*	*	*	*	*	*	*	*	*	*
2003	227	175	52	38	468.516	438.935	29.581	48	40	176	128	22,9
2004	185	149	36	22	469.820	439.062	30.758	39	34	117	72	19,5

Tatverdächtige (TV) und Tatverdächtigenbelastungszahlen (TVBZ) bei verschied. Altersgruppen 2000 bis 2004

Jahr	Kinder ***					Jugendliche				
	TV insgesamt	TVBZ				TV insgesamt	TVBZ			
		insgesamt	D	ND	ND o. Illeg ...		insgesamt	D	ND	ND o. Illeg ...
	n	n	n	n	n	n	n	n	n	n
1	2	3	4	5	6	7	8	9	10	
2000	*	*	*	*	*	*	*	*	*	*
2001	*	*	*	*	*	*	*	*	*	*
2002	*	*	*	*	*	*	*	*	*	*
2003	5	24	26	0	0	30	140	126	498	374
2004	5	28	30	0	0	18	86	84	119	0

Tatverdächtige (TV) und Tatverdächtigenbelastungszahlen (TVBZ) bei verschied. Altersgruppen 2000 bis 2004

Jahr	Heranwachsende					Erwachsene				
	TV insgesamt	TVBZ				TV insgesamt	TVBZ			
		insgesamt	D	ND	ND o. Illeg ...		insgesamt	D	ND	ND o. Illeg ...
	n	n	n	n	n	n	n	n	n	n
1	2	3	4	5	6	7	8	9	10	
2000	*	*	*	*	*	*	*	*	*	*
2001	*	*	*	*	*	*	*	*	*	*
2002	*	*	*	*	*	*	*	*	*	*
2003	45	245	239	327	245	147	36	27	167	121
2004	34	185	169	428	257	128	31	25	109	69

Hinweis: * = Leipzig ab 2003 in den Städtevergleich aufgenommen.
** = Tatverdächtige und Bevölkerung 8 Jahre und älter
*** = Kinder, 8 bis unter 14 Jahre

Städtevergleich 1995 bis 2004

Stadt: Bremen

Delikt: ****500 Diebstahl -insgesamt- in/aus Kraftfahrzeugen"**

Straftaten

Jahr	erfasste Fälle		Veränderung zum Vorjahr		Versuche (von Spalte 1)		aufgeklärte Fälle		Einwohner	Häufigkeitszahl
	n	n	%	n	%	n	%			
	1	2	3	4	5	6	7			
1995	13.497	-1.276	-8,6	2.813	20,8	538	4,0	549.182	2.458	
1996	13.922	425	3,1	2.706	19,4	533	3,8	549.357	2.534	
1997	12.500	-1.422	-10,2	2.247	18,0	629	5,0	548.826	2.278	
1998	9.489	-3.011	-24,1	1.503	15,8	420	4,4	546.968	1.735	
1999	9.905	416	4,4	1.661	16,8	457	4,6	543.279	1.823	
2000	10.866	961	9,7	1.442	13,3	443	4,1	540.330	2.011	
2001	10.946	80	0,7	1.394	12,7	346	3,2	539.403	2.029	
2002	11.434	488	4,5	1.595	13,9	440	3,8	540.834	2.114	
2003	12.070	636	5,6	1.548	12,8	486	4,0	542.987	2.223	
2004	11.600	-470	-3,9	1.444	12,4	307	2,6	544.853	2.129	

Tatverdächtige/Bevölkerung/Tatverdächtigenbelastungszahl 2000 bis 2004

Jahr	Tatverdächtige **				Bevölkerung **			Tatverdächtigenbelastungszahl **				Anteil Sp. 3 an Sp. 1
	insgesamt	davon:			insgesamt	davon:		insgesamt	davon:			
		D	ND	ND o. Illeg ...		D	ND		D	ND	ND o. Illeg ...	
	n	n	n	n	n	n	n	n	n	n	n	
1	2	3	4	5	6	7	8	9	10	11	12	
2000	395	235	160	157	500.951	442.441	58.510	79	53	273	268	40,5
2001	311	179	132	120	500.545	441.187	59.358	62	41	222	202	42,4
2002	345	210	135	124	502.288	441.051	61.237	69	48	220	202	39,1
2003	371	220	151	140	504.620	441.211	63.409	74	50	238	221	40,7
2004	309	198	111	106	507.045	441.844	65.201	61	45	170	163	35,9

Tatverdächtige (TV) und Tatverdächtigenbelastungszahlen (TVBZ) bei verschied. Altersgruppen 2000 bis 2004

Jahr	Kinder ***					Jugendliche				
	TV insgesamt	TVBZ				TV insgesamt	TVBZ			
		insgesamt	D	ND	ND o. Illeg ...		insgesamt	insgesamt	D	ND
	n	n	n	n	n	n	n	n	n	n
1	2	3	4	5	6	7	8	9	10	
2000	37	122	92	269	269	136	703	379	2.326	2.295
2001	14	46	40	77	77	82	425	228	1.314	1.257
2002	12	40	32	78	78	88	450	250	1.348	1.320
2003	14	47	48	40	40	117	578	390	1.446	1.446
2004	10	34	20	100	100	82	396	272	1.018	1.018

Tatverdächtige (TV) und Tatverdächtigenbelastungszahlen (TVBZ) bei verschied. Altersgruppen 2000 bis 2004

Jahr	Heranwachsende					Erwachsene				
	TV insgesamt	TVBZ				TV insgesamt	TVBZ			
		insgesamt	D	ND	ND o. Illeg ...		insgesamt	insgesamt	D	ND
	n	n	n	n	n	n	n	n	n	n
1	2	3	4	5	6	7	8	9	10	
2000	97	588	435	1.305	1.271	125	29	24	70	68
2001	84	498	381	1.043	740	131	30	21	107	105
2002	86	508	375	1.114	1.016	159	37	28	99	85
2003	70	415	272	1.019	895	170	39	27	124	110
2004	52	312	217	693	693	165	37	30	90	80

Hinweis: ** = Tatverdächtige und Bevölkerung 8 Jahre und älter
*** = Kinder, 8 bis unter 14 Jahre

Städtevergleich

1995 bis 2004

Delikt: **550 Diebstahl -insgesamt- an Kraftfahrzeugen"

Häufigkeitszahlen (HZ)

Jahr	Häufigkeitszahlen							
	Berlin	Hamb.	Frankf.	Köln	Münch.	Stuttg.	Leipzig	Brem.
	n	n	n	n	n	n	n	n
	1	2	3	4	5	6	7	8
1995	423	339	302	243	177	145	*	263
1996	402	334	366	249	156	152	*	248
1997	403	322	317	242	175	152	*	233
1998	386	334	312	227	147	187	*	201
1999	428	333	317	254	155	135	*	191
2000	429	320	294	263	173	147	*	185
2001	411	358	269	304	156	112	*	167
2002	392	359	267	327	139	133	*	165
2003	393	341	347	323	149	122	352	194
2004	346	339	375	356	130	196	260	252

Häufigkeitszahlen 2004

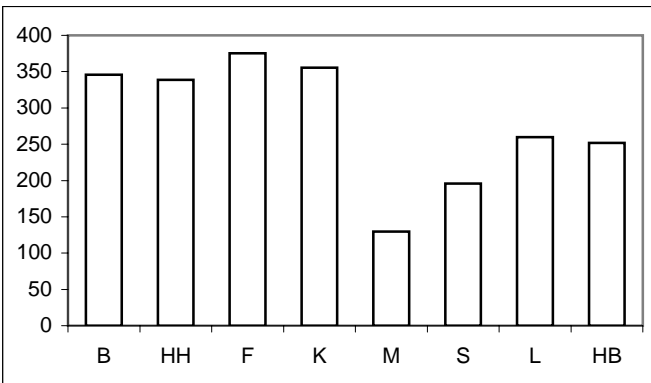

Aufklärungsquoten (AQ)

Jahr	Aufklärungsquoten							
	Berlin	Hamb.	Frankf.	Köln	Münch.	Stuttg.	Leipzig	Brem.
	%	%	%	%	%	%	%	%
	1	2	3	4	5	6	7	8
1995	10,0	7,9	5,5	6,9	18,0	7,5	*	3,5
1996	8,5	5,5	4,0	6,4	22,4	12,0	*	6,6
1997	9,5	5,1	4,4	8,3	24,4	9,1	*	4,2
1998	8,1	6,9	3,3	7,2	16,9	29,6	*	3,3
1999	7,6	3,7	4,0	7,0	17,9	11,5	*	3,0
2000	7,3	3,7	5,7	7,7	28,1	10,1	*	3,3
2001	5,6	3,0	5,2	7,1	21,4	8,1	*	3,8
2002	6,4	4,8	3,2	6,6	10,1	7,8	*	3,8
2003	5,4	2,2	3,1	5,7	13,8	6,5	8,2	3,7
2004	4,6	3,1	4,3	3,7	11,1	19,3	9,7	4,4

Aufklärungsquoten 2004

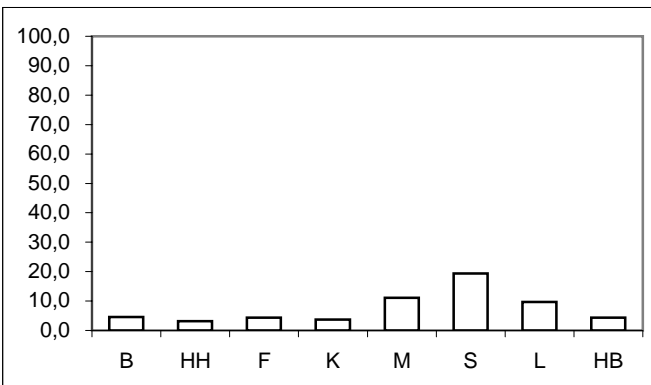

Tatverdächtigen- und Bevölkerungsanteile Nichtdeutscher an -insgesamt-

Anteile der ND TV an TV -insgesamt-									Anteile der ND Bevölkerung an Bevölkerung -insgesamt-								
Jahr	Berlin	Hamb.	Frankf.	Köln	Münch.	Stuttg.	Leipzig	Brem.	Jahr	Berlin	Hamb.	Frankf.	Köln	Münch.	Stuttg.	Leipzig	Brem.
	%	%	%	%	%	%	%	%		%	%	%	%	%	%	%	%
	1	2	3	4	5	6	7	8		1	2	3	4	5	6	7	8
1995	25,7	34,0	48,0	25,0	29,8	27,9	*	29,5	1995	11,8	14,0	26,0	17,2	23,8	23,9	*	12,1
1996	27,2	31,4	53,7	22,4	33,3	32,4	*	23,0	1996	12,3	15,3	25,6	17,5	24,2	24,0	*	12,1
1997	23,8	36,6	47,4	29,8	37,3	48,5	*	25,0	1997	12,5	14,7	24,9	18,9	23,5	24,2	*	12,0
1998	26,9	34,0	47,8	28,0	26,6	32,7	*	22,7	1998	12,5	14,8	24,3	18,9	23,1	24,2	*	12,2
1999	23,2	30,0	41,5	18,1	35,9	27,0	*	24,4	1999	12,6	14,7	23,9	19,0	22,1	23,9	*	11,8
2000	23,8	27,3	40,8	17,0	35,2	46,2	*	19,5	2000	12,7	14,9	23,5	19,0	21,8	24,0	*	11,7
2001	25,2	34,1	45,0	18,5	40,6	27,5	*	35,4	2001	12,9	15,0	23,5	18,7	23,0	24,1	*	11,9
2002	27,0	29,5	41,8	27,1	42,9	18,2	*	26,7	2002	13,1	14,8	22,3	18,6	24,7	24,3	*	12,2
2003	27,1	29,7	34,4	23,7	35,4	30,2	8,8	21,7	2003	13,3	14,7	22,2	18,2	24,2	24,3	6,3	12,6
2004	30,4	31,6	45,6	30,1	27,3	34,5	4,2	14,3	2004	13,5	14,6	22,0	17,8	24,7	24,2	6,5	12,9

Anteile der nichtdeutschen Tatverdächtigen an Tatverdächtigen -insgesamt- 2004

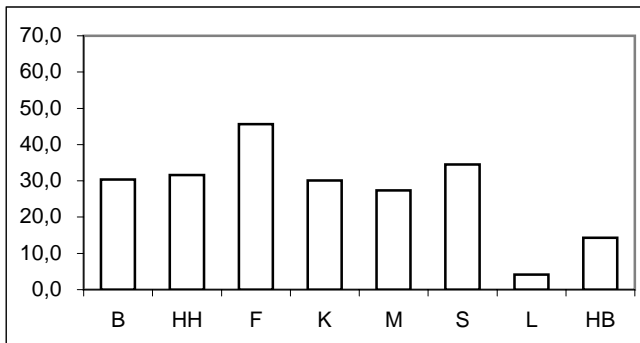

Anteile der nichtdeutschen Bevölkerung an Bevölkerung -insgesamt- 2004

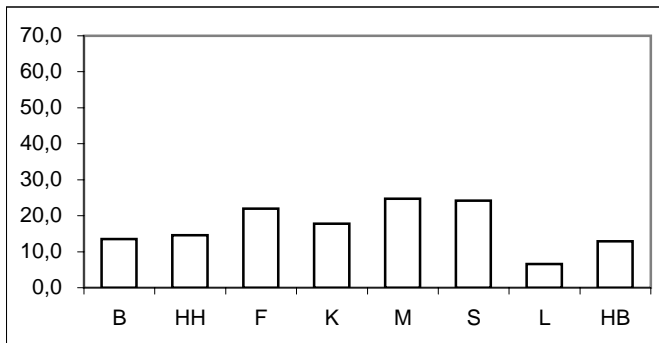

* = Leipzig ab 2003 in den Städtevergleich aufgenommen.

Städtevergleich 1995 bis 2004

Delikt: **550 Diebstahl -insgesamt- an Kraftfahrzeugen"

Tatverdächtigenbelastungszahlen (TVBZ) von Tatverdächtigen -insgesamt-

Jahr	Insgesamt (TVBZ)							
	Berlin	Hamb.	Frankf.	Köln	Münch.	Stuttg.	Leipzig	Brem.
	n	n	n	n	n	n	n	n
	1	2	3	4	5	6	7	8
1995	40	21	20	19	26	12	*	15
1996	32	21	22	18	23	13	*	15
1997	30	18	16	21	23	13	*	12
1998	29	17	12	19	23	10	*	8
1999	28	14	16	14	22	12	*	9
2000	26	12	17	19	22	7	*	8
2001	26	15	13	20	22	7	*	10
2002	25	12	11	19	15	8	*	9
2003	20	10	16	19	17	8	19	9
2004	17	12	17	9	14	11	26	7

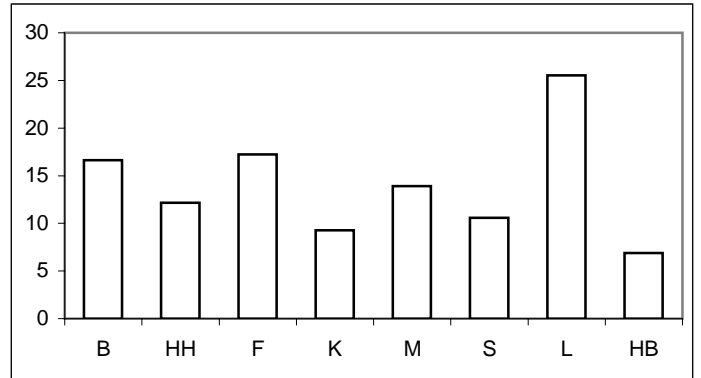

Tatverdächtigenbelastungszahlen deutscher und nichtdeutscher Tatverdächtiger (TVBZ)

Jahr	Deutsche (TVBZ)								Jahr	Nichtdeutsche (TVBZ)							
	Berlin	Hamb.	Frankf.	Köln	Münch.	Stuttg.	Leipzig	Brem.		Berlin	Hamb.	Frankf.	Köln	Münch.	Stuttg.	Leipzig	Brem.
	n	n	n	n	n	n	n	n		n	n	n	n	n	n	n	n
	1	2	3	4	5	6	7	8		1	2	3	4	5	6	7	8
1995	34	16	14	17	24	12	*	12	1995	88	50	37	28	33	15	*	37
1996	26	17	14	17	20	12	*	13	1996	71	42	47	23	31	18	*	28
1997	26	14	11	18	19	9	*	11	1997	57	46	31	33	36	25	*	26
1998	24	13	8	17	22	9	*	7	1998	62	38	23	28	27	13	*	16
1999	24	12	12	14	18	11	*	8	1999	51	29	27	14	36	13	*	18
2000	23	10	13	19	18	5	*	7	2000	49	22	30	17	36	14	*	14
2001	22	11	10	20	17	7	*	7	2001	51	33	25	20	39	8	*	29
2002	21	10	8	17	12	9	*	7	2002	51	24	21	28	27	6	*	20
2003	17	8	13	18	14	7	19	8	2003	42	21	24	25	25	10	27	16
2004	13	10	12	8	13	9	26	7	2004	37	26	36	16	15	15	16	8

Deutsche (TVBZ) 2004

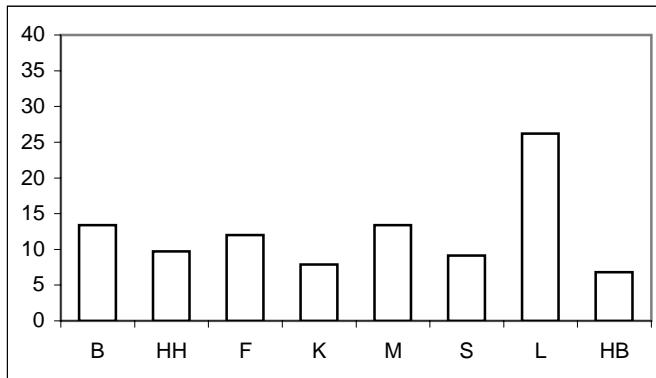

Nichtdeutsche (TVBZ) 2004

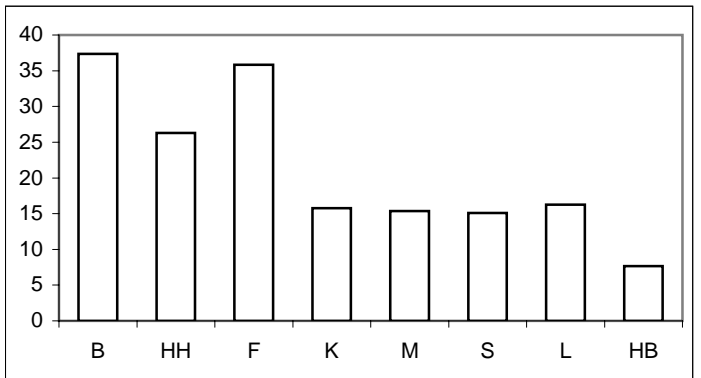

* = Leipzig ab 2003 in den Städtevergleich aufgenommen.

Städtevergleich 1995 bis 2004

Delikt: **550 Diebstahl -insgesamt- an Kraftfahrzeugen"

Tatverdächtigenbelastungszahlen deutscher und nichtdeutscher Tatverdächtiger (TVBZ), hier: Kinder
nach Altersgruppen 2000 bis 2004
(Nichtdeutsche Tatverdächtige ohne Illegale, Touristen und Durchreisende)

Jahr	Berlin		Hamburg		Frankfurt/M.		Köln		München		Stuttgart		Leipzig		Bremen		Kinder
	D	ND o. Illeg.	D	ND o. Illeg.	D	ND o. Illeg.	D	ND o. Illeg.	D	ND o. Illeg.	D	ND o. Illeg.	D	ND o. Illeg.	D	ND o. Illeg.	
	n	n	n	n	n	n	n	n	n	n	n	n	n	n	n	n	
	1	2	3	4	5	6	7	8	9	10	11	12	13	14	15	16	
2000	40	23	16	15	9	33	55	14	57	29	19	22	*	*	4	0	
2001	36	27	19	0	35	0	42	0	12	29	0	0	*	*	16	58	
2002	39	7	17	11	0	0	34	29	12	12	5	0	*	*	0	20	
2003	27	25	5	0	34	0	12	38	14	12	5	12	72	0	4	0	
2004	21	0	16	6	17	0	7	8	14	13	18	12	48	0	0	0	

Deutsche Kinder (TVBZ) 2004

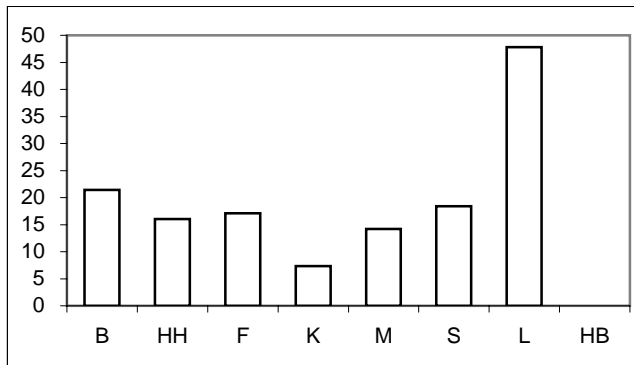

Nichtdeutsche Kinder (TVBZ) 2004

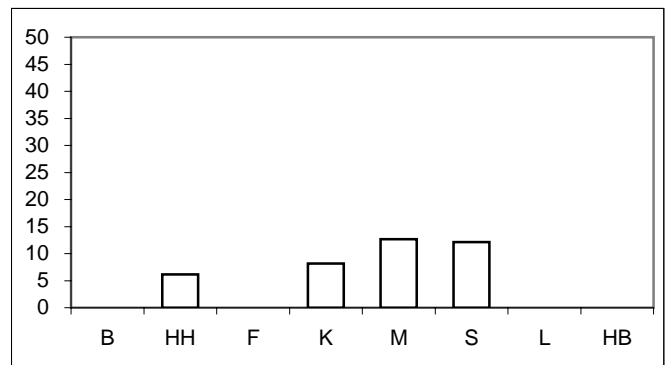

Tatverdächtigenbelastungszahlen deutscher und nichtdeutscher Tatverdächtiger (TVBZ), hier: Jugendliche
nach Altersgruppen 2000 bis 2004
(Nichtdeutsche Tatverdächtige ohne Illegale, Touristen und Durchreisende)

Jahr	Berlin		Hamburg		Frankfurt/M.		Köln		München		Stuttgart		Leipzig		Bremen		Jugendliche
	D	ND o. Illeg.	D	ND o. Illeg.	D	ND o. Illeg.	D	ND o. Illeg.	D	ND o. Illeg.	D	ND o. Illeg.	D	ND o. Illeg.	D	ND o. Illeg.	
	n	n	n	n	n	n	n	n	n	n	n	n	n	n	n	n	
	1	2	3	4	5	6	7	8	9	10	11	12	13	14	15	16	
2000	100	162	41	39	49	50	151	47	191	143	55	48	*	*	31	93	
2001	106	186	49	64	105	189	128	83	134	99	69	0	*	*	32	29	
2002	94	163	38	74	55	17	112	58	92	284	104	68	*	*	38	84	
2003	101	105	58	58	54	89	141	81	124	50	57	17	63	125	24	0	
2004	64	94	39	59	71	182	44	34	124	56	56	67	129	0	35	58	

Deutsche Jugendliche (TVBZ) 2004

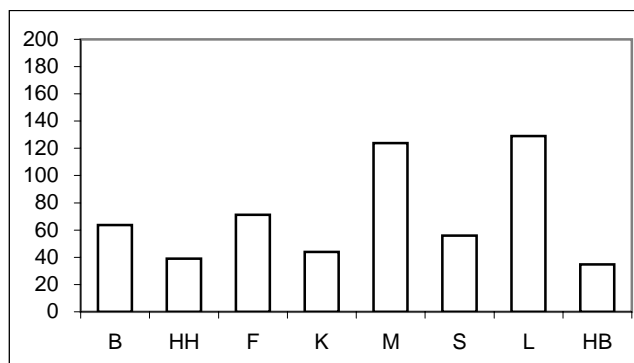

Nichtdeutsche Jugendliche (TVBZ) 2004

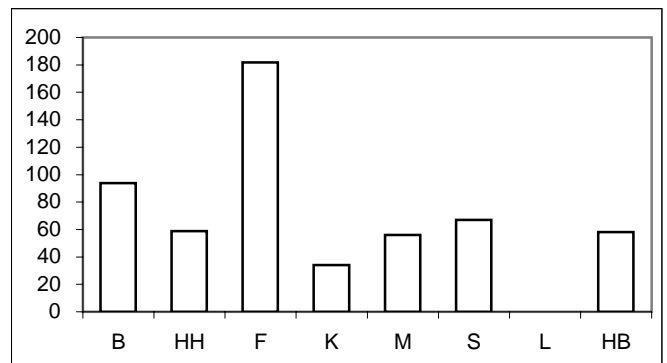

Für München bis Jahr 2000 nur Nichtdeutsche einschließlich Illegale, Durchreisende/Touristen verfügbar.

* = Leipzig ab 2003 in den Städtevergleich aufgenommen.

Städtevergleich 1995 bis 2004

Delikt: **550 Diebstahl -insgesamt- an Kraftfahrzeugen"

Tatverdächtigenbelastungszahlen deutscher und nichtdeutscher Tatverdächtiger (TVBZ), hier: Heranwachsende
nach Altersgruppen 2000 bis 2004
(Nichtdeutsche Tatverdächtige ohne Illegale, Touristen und Durchreisende)

Jahr	Berlin		Hamburg		Frankfurt/M.		Köln		München		Stuttgart		Leipzig		Bremen		Heranwachsende
	D	ND o. Illeg.	D	ND o. Illeg.	D	ND o. Illeg.	D	ND o. Illeg.	D	ND o. Illeg.	D	ND o. Illeg.	D	ND o. Illeg.	D	ND o. Illeg.	
	n	n	n	n	n	n	n	n	n	n	n	n	n	n	n	n	
	1	2	3	4	5	6	7	8	9	10	11	12	13	14	13	14	
2000	195	181	100	119	137	134	158	82	129	132	26	48	*	*	59	69	
2001	177	207	84	104	57	70	219	86	228	9	60	33	*	*	50	67	
2002	160	217	80	110	65	72	97	185	78	104	85	18	*	*	115	33	
2003	114	284	69	76	123	19	133	154	172	119	68	94	105	0	81	123	
2004	84	218	85	81	126	181	71	103	132	35	136	40	128	0	60	30	

Deutsche Heranwachsende (TVBZ) 2004

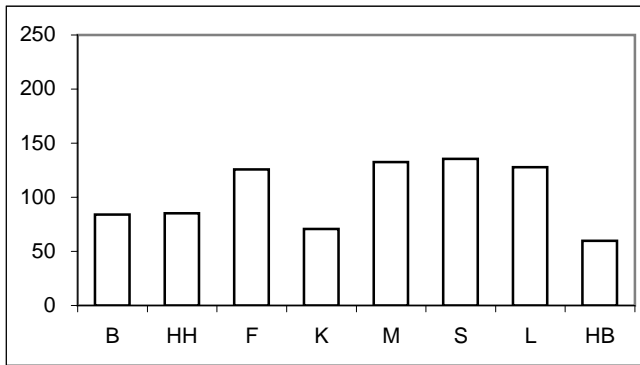

Nichtdeutsche Heranwachsende (TVBZ) 2004

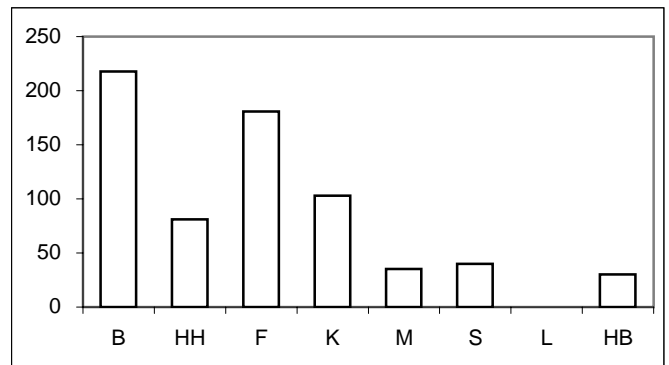

Tatverdächtigenbelastungszahlen deutscher und nichtdeutscher Tatverdächtiger (TVBZ), hier: Erwachsene
nach Altersgruppen 2000 bis 2004
(Nichtdeutsche Tatverdächtige ohne Illegale, Touristen und Durchreisende)

Jahr	Berlin		Hamburg		Frankfurt/M.		Köln		München		Stuttgart		Leipzig		Bremen		Erwachsene
	D	ND o. Illeg.	D	ND o. Illeg.	D	ND o. Illeg.	D	ND o. Illeg.	D	ND o. Illeg.	D	ND o. Illeg.	D	ND o. Illeg.	D	ND o. Illeg.	
	n	n	n	n	n	n	n	n	n	n	n	n	n	n	n	n	
	1	2	3	4	5	6	7	8	9	10	11	12	13	14	13	14	
2000	10	15	6	9	9	20	8	11	9	26	2	6	*	*	5	6	
2001	11	21	7	15	3	13	8	10	8	26	4	6	*	*	4	23	
2002	10	18	6	12	6	13	10	12	6	11	3	3	*	*	3	14	
2003	8	17	5	11	7	21	10	12	6	12	4	4	10	11	5	12	
2004	7	19	6	14	6	19	4	9	6	8	3	9	15	15	4	0	

Deutsche Erwachsene (TVBZ) 2004

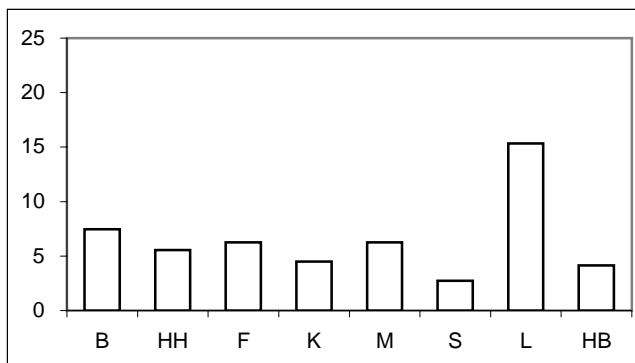

Nichtdeutsche Erwachsene (TVBZ) 2004

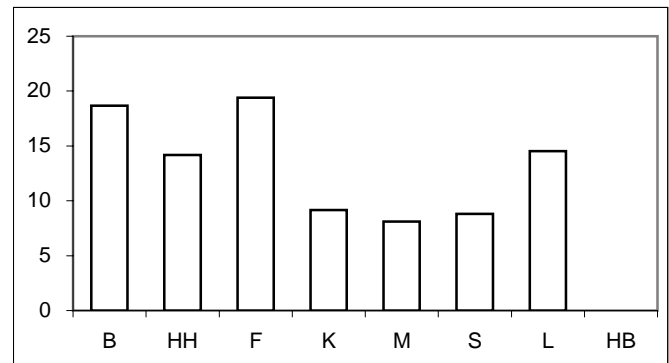

Für München bis Jahr 2000 nur Nichtdeutsche einschließlich Illegale, Durchreisende/Touristen verfügbar.

* = Leipzig ab 2003 in den Städtevergleich aufgenommen.

Städtevergleich 1995 bis 2004

Stadt: Berlin

Delikt: **550 Diebstahl -insgesamt- an Kraftfahrzeugen"

Straftaten

Jahr	erfasste Fälle		Veränderung zum Vorjahr		Versuche (von Spalte 1)		aufgeklärte Fälle		Einwohner	Häufigkeitszahl
	n	n	%	n	%	n	%			
	1	2	3	4	5	6	7			
1995	14.688	1.399	10,5	265	1,8	1.470	10,0	3.472.009	423	
1996	13.957	-731	-5,0	255	1,8	1.192	8,5	3.471.418	402	
1997	13.940	-17	-0,1	215	1,5	1.326	9,5	3.458.763	403	
1998	13.231	-709	-5,1	213	1,6	1.078	8,1	3.425.759	386	
1999	14.533	1.302	9,8	222	1,5	1.107	7,6	3.398.822	428	
2000	14.531	-2	0,0	204	1,4	1.061	7,3	3.386.667	429	
2001	13.895	-636	-4,4	209	1,5	781	5,6	3.382.169	411	
2002	13.296	-599	-4,3	235	1,8	857	6,4	3.388.434	392	
2003	13.341	45	0,3	181	1,4	723	5,4	3.392.425	393	
2004	11.709	-1.632	-12,2	202	1,7	534	4,6	3.388.477	346	

Tatverdächtige/Bevölkerung/Tatverdächtigenbelastungszahl 2000 bis 2004

Jahr	Tatverdächtige **				Bevölkerung **			Tatverdächtigenbelastungszahl **				Anteil Sp. 3 an Sp. 1
	insgesamt	davon:			insgesamt	davon:		insgesamt	davon:			
		D	ND	ND o. Illeg ...		D	ND		D	ND	ND o. Illeg ...	
	n	n	n	n	n	n	n	n	n	n	n	
1	2	3	4	5	6	7	8	9	10	11	12	
2000	820	625	195	116	3.116.752	2.721.393	395.359	26	23	49	29	23,8
2001	816	610	206	146	3.115.585	2.713.862	401.723	26	22	51	36	25,2
2002	769	561	208	129	3.117.055	2.707.971	409.084	25	21	51	32	27,0
2003	635	463	172	129	3.113.101	2.698.841	414.260	20	17	42	31	27,1
2004	517	360	157	117	3.108.577	2.688.196	420.381	17	13	37	28	30,4

Tatverdächtige (TV) und Tatverdächtigenbelastungszahlen (TVBZ) bei verschied. Altersgruppen 2000 bis 2004

Jahr	Kinder ***					Jugendliche				
	TV insgesamt	TVBZ				TV insgesamt	TVBZ			
		insgesamt	D	ND	ND o. Illeg ...		insgesamt	D	ND	ND o. Illeg ...
	n	n	n	n	n	n	n	n	n	n
1	2	3	4	5	6	7	8	9	10	
2000	76	38	40	23	23	155	109	100	173	162
2001	67	35	36	30	27	168	119	106	209	186
2002	60	34	39	7	7	146	103	94	169	163
2003	44	26	27	25	25	143	101	101	105	105
2004	28	18	21	0	0	96	68	64	99	94

Tatverdächtige (TV) und Tatverdächtigenbelastungszahlen (TVBZ) bei verschied. Altersgruppen 2000 bis 2004

Jahr	Heranwachsende					Erwachsene				
	TV insgesamt	TVBZ				TV insgesamt	TVBZ			
		insgesamt	D	ND	ND o. Illeg ...		insgesamt	D	ND	ND o. Illeg ...
	n	n	n	n	n	n	n	n	n	n
1	2	3	4	5	6	7	8	9	10	
2000	230	203	195	248	181	359	13	10	35	15
2001	221	193	177	287	207	360	13	11	33	21
2002	202	178	160	294	217	361	13	10	37	18
2003	158	141	114	317	284	290	11	8	28	17
2004	122	111	84	286	218	271	10	7	27	19

Hinweis: ** = Tatverdächtige und Bevölkerung 8 Jahre und älter
*** = Kinder, 8 bis unter 14 Jahre

Städtevergleich 1995 bis 2004

Stadt: Hamburg

Delikt: **550 Diebstahl -insgesamt- an Kraftfahrzeugen"

Straftaten

Jahr	erfasste Fälle		Veränderung zum Vorjahr		Versuche (von Spalte 1)		aufgeklärte Fälle		Einwohner	Häufigkeitszahl
	n	n	%	n	%	n	%			
	1	2	3	4	5	6	7			
1995	5.778	-37	-0,6	85	1,5	454	7,9	1.705.872	339	
1996	5.699	-79	-1,4	75	1,3	316	5,5	1.707.901	334	
1997	5.496	-203	-3,6	102	1,9	278	5,1	1.707.986	322	
1998	5.699	203	3,7	132	2,3	396	6,9	1.704.731	334	
1999	5.656	-43	-0,8	116	2,1	211	3,7	1.700.089	333	
2000	5.458	-198	-3,5	118	2,2	204	3,7	1.704.735	320	
2001	6.145	687	12,6	162	2,6	186	3,0	1.715.392	358	
2002	6.204	59	1,0	132	2,1	298	4,8	1.726.363	359	
2003	5.888	-316	-5,1	104	1,8	127	2,2	1.728.806	341	
2004	5.875	-13	-0,2	148	2,5	185	3,1	1.734.083	339	

Tatverdächtige/Bevölkerung/Tatverdächtigenbelastungszahl 2000 bis 2004

Jahr	Tatverdächtige **				Bevölkerung **			Tatverdächtigenbelastungszahl **				Anteil Sp. 3 an Sp. 1
	insgesamt	davon:			insgesamt	davon:		insgesamt	davon:			
		D	ND	ND o. Illeg ...		D	ND		D	ND	ND o. Illeg ...	
	n	n	n	n	n	n	n	n	n	n	n	
1	2	3	4	5	6	7	8	9	10	11	12	
2000	187	136	51	40	1.581.762	1.345.550	236.212	12	10	22	17	27,3
2001	232	153	79	50	1.592.453	1.354.182	238.271	15	11	33	21	34,1
2002	193	136	57	43	1.603.354	1.366.666	236.688	12	10	24	18	29,5
2003	165	116	49	36	1.606.314	1.369.933	236.381	10	8	21	15	29,7
2004	196	134	62	44	1.611.624	1.375.920	235.704	12	10	26	19	31,6

Tatverdächtige (TV) und Tatverdächtigenbelastungszahlen (TVBZ) bei verschied. Altersgruppen 2000 bis 2004

Jahr	Kinder ***					Jugendliche				
	TV insgesamt	TVBZ				TV insgesamt	TVBZ			
		insgesamt	D	ND	ND o. Illeg ...		insgesamt	D	ND	ND o. Illeg ...
	n	n	n	n	n	n	n	n	n	n
1	2	3	4	5	6	7	8	9	10	
2000	15	16	16	15	15	24	41	41	39	39
2001	14	15	19	0	0	32	54	49	72	64
2002	15	16	17	11	11	27	45	38	74	74
2003	4	4	5	0	0	36	58	58	58	58
2004	13	14	16	6	6	27	43	39	59	59

Tatverdächtige (TV) und Tatverdächtigenbelastungszahlen (TVBZ) bei verschied. Altersgruppen 2000 bis 2004

Jahr	Heranwachsende					Erwachsene				
	TV insgesamt	TVBZ				TV insgesamt	TVBZ			
		insgesamt	D	ND	ND o. Illeg ...		insgesamt	D	ND	ND o. Illeg ...
	n	n	n	n	n	n	n	n	n	n
1	2	3	4	5	6	7	8	9	10	
2000	57	113	100	153	119	91	7	6	13	9
2001	48	92	84	122	104	138	10	7	29	15
2002	47	91	80	147	110	104	7	6	17	12
2003	37	73	69	86	76	88	6	5	17	11
2004	46	90	85	112	81	110	8	6	22	14

Hinweis: ** = Tatverdächtige und Bevölkerung 8 Jahre und älter
*** = Kinder, 8 bis unter 14 Jahre

Städtevergleich 1995 bis 2004

Stadt: Frankfurt/M.

Delikt: ****550 Diebstahl -insgesamt- an Kraftfahrzeugen"**

Straftaten

Jahr	erfasste Fälle		Veränderung zum Vorjahr		Versuche (von Spalte 1)		aufgeklärte Fälle		Einwohner	Häufigkeitszahl
	n	n	%	n	%	n	%			
	1	2	3	4	5	6	7	8	9	
1995	1.971	-335	-14,5	14	0,7	108	5,5	652.412	302	
1996	2.381	410	20,8	15	0,6	96	4,0	650.055	366	
1997	2.051	-330	-13,9	23	1,1	90	4,4	647.304	317	
1998	2.006	-45	-2,2	17	0,8	67	3,3	643.469	312	
1999	2.040	34	1,7	20	1,0	81	4,0	643.857	317	
2000	1.891	-149	-7,3	15	0,8	108	5,7	643.821	294	
2001	1.736	-155	-8,2	23	1,3	90	5,2	646.550	269	
2002	1.713	-23	-1,3	34	2,0	55	3,2	641.076	267	
2003	2.234	521	30,4	58	2,6	70	3,1	643.726	347	
2004	2.414	180	8,1	56	2,3	104	4,3	643.432	375	

Tatverdächtige/Bevölkerung/Tatverdächtigenbelastungszahl 2000 bis 2004

Jahr	Tatverdächtige **				Bevölkerung **			Tatverdächtigenbelastungszahl **				Anteil Sp. 3 an Sp. 1
	insgesamt	davon:			insgesamt	davon:		insgesamt	davon:			
		D	ND	ND o. Illeg ...		D	ND		D	ND	ND o. Illeg ...	
	n	n	n	n	n	n	n	n	n	n	n	
1	2	3	4	5	6	7	8	9	10	11	12	
2000	103	61	42	38	599.621	458.559	141.062	17	13	30	27	40,8
2001	80	44	36	31	602.156	460.712	141.444	13	10	25	22	45,0
2002	67	39	28	20	596.146	463.303	132.843	11	8	21	15	41,8
2003	93	61	32	30	598.334	465.654	132.680	16	13	24	23	34,4
2004	103	56	47	41	597.295	466.115	131.180	17	12	36	31	45,6

Tatverdächtige (TV) und Tatverdächtigenbelastungszahlen (TVBZ) bei verschied. Altersgruppen 2000 bis 2004

Jahr	Kinder ***					Jugendliche				
	TV insgesamt	TVBZ				TV insgesamt	TVBZ			
		insgesamt	D	ND	ND o. Illeg ...		insgesamt	D	ND	ND o. Illeg ...
	n	n	n	n	n	n	n	n	n	n
1	2	3	4	5	6	7	8	9	10	
2000	5	16	9	33	33	10	49	49	50	50
2001	8	25	35	0	0	26	129	105	189	189
2002	0	0	0	0	0	10	49	55	35	17
2003	8	26	34	0	0	13	63	54	89	89
2004	4	13	17	0	0	21	100	71	182	182

Tatverdächtige (TV) und Tatverdächtigenbelastungszahlen (TVBZ) bei verschied. Altersgruppen 2000 bis 2004

Jahr	Heranwachsende					Erwachsene				
	TV insgesamt	TVBZ				TV insgesamt	TVBZ			
		insgesamt	D	ND	ND o. Illeg ...		insgesamt	D	ND	ND o. Illeg ...
	n	n	n	n	n	n	n	n	n	n
1	2	3	4	5	6	7	8	9	10	
2000	24	136	137	134	134	64	12	9	23	20
2001	11	61	57	70	70	35	7	3	17	13
2002	13	73	65	90	72	44	8	6	18	13
2003	16	92	123	19	19	56	11	7	23	21
2004	25	148	126	201	181	53	10	6	24	19

Hinweis: ** = Tatverdächtige und Bevölkerung 8 Jahre und älter
*** = Kinder, 8 bis unter 14 Jahre

Städtevergleich 1995 bis 2004

Stadt: Köln

Delikt: **"**550 Diebstahl -insgesamt- an Kraftfahrzeugen"**

Straftaten

Jahr	erfasste Fälle		Veränderung zum Vorjahr		Versuche (von Spalte 1)		aufgeklärte Fälle		Einwohner	Häufigkeitszahl
	n	n	%	n	%	n	%			
	1	2	3	4	5	6	7			
1995	2.346	132	6,0	25	1,1	163	6,9	963.817	243	
1996	2.406	60	2,6	55	2,3	155	6,4	965.697	249	
1997	2.330	-76	-3,2	42	1,8	193	8,3	964.346	242	
1998	2.185	-145	-6,2	45	2,1	158	7,2	964.311	227	
1999	2.442	257	11,8	38	1,6	170	7,0	962.580	254	
2000	2.531	89	3,6	31	1,2	194	7,7	962.507	263	
2001	2.928	397	15,7	40	1,4	207	7,1	962.884	304	
2002	3.167	239	8,2	42	1,3	210	6,6	967.940	327	
2003	3.124	-43	-1,4	47	1,5	177	5,7	968.639	323	
2004	3.435	311	10,0	34	1,0	128	3,7	965.954	356	

Tatverdächtige/Bevölkerung/Tatverdächtigenbelastungszahl 2000 bis 2004

Jahr	Tatverdächtige **				Bevölkerung **			Tatverdächtigenbelastungszahl **				Anteil Sp. 3 an Sp. 1
	insgesamt	davon:			insgesamt	davon:		insgesamt	davon:			
		D	ND	ND o. Illeg ...		D	ND		D	ND	ND o. Illeg ...	
	n	n	n	n	n	n	n	n	n	n	n	
1	2	3	4	5	6	7	8	9	10	11	12	
2000	165	137	28	28	888.400	719.702	168.698	19	19	17	17	17,0
2001	178	145	33	28	889.412	723.112	166.300	20	20	20	17	18,5
2002	170	124	46	39	894.562	728.611	165.951	19	17	28	24	27,1
2003	173	132	41	39	895.967	732.550	163.417	19	18	25	24	23,7
2004	83	58	25	23	893.951	735.168	158.783	9	8	16	14	30,1

Tatverdächtige (TV) und Tatverdächtigenbelastungszahlen (TVBZ) bei verschied. Altersgruppen 2000 bis 2004

Jahr	Kinder ***					Jugendliche				
	TV insgesamt	TVBZ				TV insgesamt	TVBZ			
		insgesamt	D	ND	ND o. Illeg ...		insgesamt	D	ND	ND o. Illeg ...
	n	n	n	n	n	n	n	n	n	n
1	2	3	4	5	6	7	8	9	10	
2000	24	44	55	14	14	40	123	151	47	47
2001	17	31	42	0	0	38	116	128	83	83
2002	18	33	34	29	29	35	104	112	81	58
2003	10	18	12	38	38	44	126	141	81	81
2004	4	8	7	8	8	16	44	44	46	34

Tatverdächtige (TV) und Tatverdächtigenbelastungszahlen (TVBZ) bei verschied. Altersgruppen 2000 bis 2004

Jahr	Heranwachsende					Erwachsene				
	TV insgesamt	TVBZ				TV insgesamt	TVBZ			
		insgesamt	D	ND	ND o. Illeg ...		insgesamt	D	ND	ND o. Illeg ...
	n	n	n	n	n	n	n	n	n	
1	2	3	4	5	6	7	8	9	10	
2000	37	135	158	82	82	64	8	8	11	11
2001	52	187	219	111	86	71	9	8	13	10
2002	33	121	97	185	185	84	11	10	15	12
2003	37	138	133	154	154	82	11	10	13	12
2004	21	79	71	103	103	42	5	4	10	9

Hinweis: ** = Tatverdächtige und Bevölkerung 8 Jahre und älter
*** = Kinder, 8 bis unter 14 Jahre

Städtevergleich 1995 bis 2004

Stadt: München

Delikt: **550 Diebstahl -insgesamt- an Kraftfahrzeugen"

Straftaten

Jahr	erfasste Fälle		Veränderung zum Vorjahr		Versuche (von Spalte 1)		aufgeklärte Fälle		Einwohner	Häufigkeitszahl
	n	n	%	n	%	n	%			
	1	2	3	4	5	6	7	8	9	
1995	2.206	-167	-7,0	50	2,3	397	18,0	1.244.676	177	
1996	1.931	-275	-12,5	34	1,8	433	22,4	1.236.370	156	
1997	2.145	214	11,1	36	1,7	524	24,4	1.225.809	175	
1998	1.778	-367	-17,1	21	1,2	301	16,9	1.205.923	147	
1999	1.847	69	3,9	19	1,0	331	17,9	1.188.897	155	
2000	2.066	219	11,9	41	2,0	580	28,1	1.194.560	173	
2001	1.884	-182	-8,8	33	1,8	403	21,4	1.210.223	156	
2002	1.704	-180	-9,6	29	1,7	172	10,1	1.227.958	139	
2003	1.837	133	7,8	33	1,8	253	13,8	1.234.692	149	
2004	1.618	-219	-11,9	22	1,4	180	11,1	1.247.873	130	

Tatverdächtige/Bevölkerung/Tatverdächtigenbelastungszahl 2000 bis 2004

Jahr	Tatverdächtige **				Bevölkerung **			Tatverdächtigenbelastungszahl **				Anteil Sp. 3 an Sp. 1
	insgesamt	davon:			insgesamt	davon:		insgesamt	davon:			
		D	ND	ND o. Illeg ...		D	ND		D	ND	ND o. Illeg ...	
	n	n	n	n	n	n	n	n	n	n	n	
1	2	3	4	5	6	7	8	9	10	11	12	
2000	261	169	92	0	1.178.771	921.948	256.823	22	18	36	0	35,2
2001	249	148	101	74	1.124.766	865.992	258.774	22	17	39	29	40,6
2002	175	100	75	50	1.141.085	859.663	281.422	15	12	27	18	42,9
2003	195	126	69	50	1.146.683	869.464	277.219	17	14	25	18	35,4
2004	161	117	44	33	1.158.565	872.336	286.229	14	13	15	12	27,3

Tatverdächtige (TV) und Tatverdächtigenbelastungszahlen (TVBZ) bei verschied. Altersgruppen 2000 bis 2004

Jahr	Kinder ***					Jugendliche				
	TV insgesamt	TVBZ				TV insgesamt	TVBZ			
		insgesamt	D	ND	ND o. Illeg ...		insgesamt	insgesamt	D	ND
	n	n	n	n	n	n	n	n	n	n
1	2	3	4	5	6	7	8	9	10	
2000	28	48	57	29	0	63	176	191	143	0
2001	10	17	12	29	29	44	123	134	99	99
2002	7	12	12	12	12	46	125	92	321	284
2003	8	14	14	12	12	39	103	124	58	50
2004	8	14	14	13	13	40	102	124	56	56

Tatverdächtige (TV) und Tatverdächtigenbelastungszahlen (TVBZ) bei verschied. Altersgruppen 2000 bis 2004

Jahr	Heranwachsende					Erwachsene				
	TV insgesamt	TVBZ				TV insgesamt	TVBZ			
		insgesamt	D	ND	ND o. Illeg ...		insgesamt	insgesamt	D	ND
	n	n	n	n	n	n	n	n	n	n
1	2	3	4	5	6	7	8	9	10	
2000	43	130	129	132	0	127	12	9	26	0
2001	54	158	228	26	9	141	14	8	37	26
2002	32	94	78	173	104	90	9	6	18	11
2003	54	159	172	136	119	94	9	6	19	12
2004	33	99	132	35	35	80	8	6	13	8

Hinweis: ** = Tatverdächtige und Bevölkerung 8 Jahre und älter

*** = Kinder, 8 bis unter 14 Jahre

Für München bis Jahr 2000 nur Nichtdeutsche einschließlich Illegale, Durchreisende/Touristen verfügbar.

Städtevergleich 1995 bis 2004

Stadt: Stuttgart

Delikt: **550 Diebstahl -insgesamt- an Kraftfahrzeugen"

Straftaten

Jahr	erfasste Fälle	Veränderung zum Vorjahr		Versuche (von Spalte 1)		aufgeklärte Fälle		Einwohner	Häufigkeitszahl
	n	n	%	n	%	n	%		
	1	2	3	4	5	6	7		
1995	853	-90	-9,5	12	1,4	64	7,5	588.482	145
1996	888	35	4,1	12	1,4	107	12,0	585.604	152
1997	891	3	0,3	15	1,7	81	9,1	585.540	152
1998	1.093	202	22,7	4	0,4	324	29,6	585.274	187
1999	788	-305	-27,9	9	1,1	91	11,5	581.961	135
2000	854	66	8,4	17	2,0	86	10,1	582.443	147
2001	656	-198	-23,2	4	0,6	53	8,1	583.874	112
2002	783	127	19,4	9	1,1	61	7,8	587.152	133
2003	718	-65	-8,3	5	0,7	47	6,5	588.477	122
2004	1.154	436	60,7	14	1,2	223	19,3	589.161	196

Tatverdächtige/Bevölkerung/Tatverdächtigenbelastungszahl 2000 bis 2004

Jahr	Tatverdächtige **				Bevölkerung **			Tatverdächtigenbelastungszahl **				Anteil Sp. 3 an Sp. 1
	insgesamt	davon:			insgesamt	davon:		insgesamt	davon:			
		D	ND	ND o. Illeg ...		D	ND		D	ND	ND o. Illeg ...	
	n	n	n	n	n	n	n	n	n	n	n	
1	2	3	4	5	6	7	8	9	10	11	12	
2000	39	21	18	14	540.988	411.398	129.590	7	5	14	11	46,2
2001	40	29	11	9	542.644	411.943	130.701	7	7	8	7	27,5
2002	44	36	8	8	545.887	413.350	132.537	8	9	6	6	18,2
2003	43	30	13	12	547.451	414.365	133.086	8	7	10	9	30,2
2004	58	38	20	17	548.237	415.548	132.689	11	9	15	13	34,5

Tatverdächtige (TV) und Tatverdächtigenbelastungszahlen (TVBZ) bei verschied. Altersgruppen 2000 bis 2004

Jahr	Kinder ***					Jugendliche				
	TV insgesamt	TVBZ				TV insgesamt	TVBZ			
		insgesamt	D	ND	ND o. Illeg ...		insgesamt	insgesamt	D	ND
	n	n	n	n	n	n	n	n	n	n
1	2	3	4	5	6	7	8	9	10	
2000	6	20	19	22	22	10	52	55	48	48
2001	0	0	0	0	0	9	47	69	0	0
2002	1	3	5	0	0	18	93	104	68	68
2003	2	7	5	12	12	9	45	57	17	17
2004	5	17	18	12	12	12	59	56	67	67

Tatverdächtige (TV) und Tatverdächtigenbelastungszahlen (TVBZ) bei verschied. Altersgruppen 2000 bis 2004

Jahr	Heranwachsende					Erwachsene				
	TV insgesamt	TVBZ				TV insgesamt	TVBZ			
		insgesamt	D	ND	ND o. Illeg ...		insgesamt	insgesamt	D	ND
	n	n	n	n	n	n	n	n	n	n
1	2	3	4	5	6	7	8	9	10	
2000	8	45	26	79	48	15	3	2	7	6
2001	11	62	60	66	33	20	4	4	6	6
2002	11	63	85	18	18	14	3	3	3	3
2003	14	82	68	113	94	18	4	4	4	4
2004	18	107	136	40	40	23	5	3	11	9

Hinweis: ** = Tatverdächtige und Bevölkerung 8 Jahre und älter
*** = Kinder, 8 bis unter 14 Jahre

Städtevergleich 1995 bis 2004

Stadt: **Leipzig**

Delikt: **"*550 Diebstahl -insgesamt- an Kraftfahrzeugen"**

Straftaten

Jahr	erfasste Fälle	Veränderung zum Vorjahr		Versuche (von Spalte 1)		aufgeklärte Fälle		Einwohner	Häufigkeitszahl
	n	n	%	n	%	n	%	n	n
	1	2	3	4	5	6	7	8	9
1995	*	*	*	*	*	*	*	*	*
1996	*	*	*	*	*	*	*	*	*
1997	*	*	*	*	*	*	*	*	*
1998	*	*	*	*	*	*	*	*	*
1999	*	*	*	*	*	*	*	*	*
2000	*	*	*	*	*	*	*	*	*
2001	*	*	*	*	*	*	*	*	*
2002	*	*	*	*	*	*	*	*	*
2003	1.741	0	0,0	16	0,9	142	8,2	494.795	352
2004	1.293	-448	-25,7	17	1,3	125	9,7	497.531	260

Tatverdächtige/Bevölkerung/Tatverdächtigenbelastungszahl 2000 bis 2004

Jahr	Tatverdächtige **				Bevölkerung **			Tatverdächtigenbelastungszahl **				Anteil Sp. 3 an Sp. 1 %
	insgesamt	davon:			insgesamt	davon:		insgesamt	davon:			
		D	ND	ND o. Illeg ...		D	ND		D	ND	ND o. Illeg ...	
n	n	n	n	n	n	n	n	n	n	n	n	
	1	2	3	4	5	6	7	8	9	10	11	12
2000	*	*	*	*	*	*	*	*	*	*	*	*
2001	*	*	*	*	*	*	*	*	*	*	*	*
2002	*	*	*	*	*	*	*	*	*	*	*	*
2003	91	83	8	4	468.516	438.935	29.581	19	19	27	14	8,8
2004	120	115	5	4	469.820	439.062	30.758	26	26	16	13	4,2

Tatverdächtige (TV) und Tatverdächtigenbelastungszahlen (TVBZ) bei verschied. Altersgruppen 2000 bis 2004

Jahr	TV insgesamt	Kinder ***				TV insgesamt	Jugendliche			
		TVBZ					TVBZ			
		insgesamt	D	ND	ND o. Illeg ...		insgesamt	D	ND	ND o. Illeg ...
n	n	n	n	n	n	n	n	n	n	
	1	2	3	4	5	6	7	8	9	10
2000	*	*	*	*	*	*	*	*	*	*
2001	*	*	*	*	*	*	*	*	*	*
2002	*	*	*	*	*	*	*	*	*	*
2003	14	68	72	0	0	14	66	63	125	125
2004	8	45	48	0	0	26	124	129	0	0

Tatverdächtige (TV) und Tatverdächtigenbelastungszahlen (TVBZ) bei verschied. Altersgruppen 2000 bis 2004

Jahr	TV insgesamt	Heranwachsende				TV insgesamt	Erwachsene			
		TVBZ					TVBZ			
		insgesamt	D	ND	ND o. Illeg ...		insgesamt	D	ND	ND o. Illeg ...
n	n	n	n	n	n	n	n	n	n	
	1	2	3	4	5	6	7	8	9	10
2000	*	*	*	*	*	*	*	*	*	*
2001	*	*	*	*	*	*	*	*	*	*
2002	*	*	*	*	*	*	*	*	*	*
2003	18	98	105	0	0	45	11	10	27	11
2004	22	120	128	0	0	64	16	15	18	15

Hinweis: * = Leipzig ab 2003 in den Städtevergleich aufgenommen.
** = Tatverdächtige und Bevölkerung 8 Jahre und älter
*** = Kinder, 8 bis unter 14 Jahre

Städtevergleich 1995 bis 2004

Stadt: **Bremen**

Delikt: **"**550 Diebstahl -insgesamt- an Kraftfahrzeugen"**

Straftaten

Jahr	erfasste Fälle	Veränderung zum Vorjahr		Versuche (von Spalte 1)		aufgeklärte Fälle		Einwohner	Häufigkeitszahl
	n	n	%	n	%	n	%		
	1	2	3	4	5	6	7		
1995	1.443	76	5,6	43	3,0	50	3,5	549.182	263
1996	1.363	-80	-5,5	49	3,6	90	6,6	549.357	248
1997	1.280	-83	-6,1	37	2,9	54	4,2	548.826	233
1998	1.097	-183	-14,3	22	2,0	36	3,3	546.968	201
1999	1.035	-62	-5,7	36	3,5	31	3,0	543.279	191
2000	999	-36	-3,5	26	2,6	33	3,3	540.330	185
2001	899	-100	-10,0	41	4,6	34	3,8	539.403	167
2002	892	-7	-0,8	46	5,2	34	3,8	540.834	165
2003	1.056	164	18,4	24	2,3	39	3,7	542.987	194
2004	1.373	317	30,0	28	2,0	60	4,4	544.853	252

Tatverdächtige/Bevölkerung/Tatverdächtigenbelastungszahl 2000 bis 2004

Jahr	Tatverdächtige **				Bevölkerung **			Tatverdächtigenbelastungszahl **				Anteil Sp. 3 an Sp. 1
	insgesamt	davon:			insgesamt	davon:		insgesamt	davon:			
		D	ND	ND o. Illeg ...		D	ND		D	ND	ND o. Illeg ...	
	n	n	n	n	n	n	n	n	n	n	n	
1	2	3	4	5	6	7	8	9	10	11	12	
2000	41	33	8	8	500.951	442.441	58.510	8	7	14	14	19,5
2001	48	31	17	17	500.545	441.187	59.358	10	7	29	29	35,4
2002	45	33	12	12	502.288	441.051	61.237	9	7	20	20	26,7
2003	46	36	10	10	504.620	441.211	63.409	9	8	16	16	21,7
2004	35	30	5	3	507.045	441.844	65.201	7	7	8	5	14,3

Tatverdächtige (TV) und Tatverdächtigenbelastungszahlen (TVBZ) bei verschied. Altersgruppen 2000 bis 2004

Jahr	Kinder ***					Jugendliche				
	TV insgesamt	TVBZ				TV insgesamt	TVBZ			
		insgesamt	D	ND	ND o. Illeg ...		insgesamt	D	ND	ND o. Illeg ...
	n	n	n	n	n	n	n	n	n	n
1	2	3	4	5	6	7	8	9	10	
2000	1	3	4	0	0	8	41	31	93	93
2001	7	23	16	58	58	6	31	32	29	29
2002	1	3	0	20	20	9	46	38	84	84
2003	1	3	4	0	0	4	20	24	0	0
2004	0	0	0	0	0	8	39	35	58	58

Tatverdächtige (TV) und Tatverdächtigenbelastungszahlen (TVBZ) bei verschied. Altersgruppen 2000 bis 2004

Jahr	Heranwachsende					Erwachsene				
	TV insgesamt	TVBZ				TV insgesamt	TVBZ			
		insgesamt	D	ND	ND o. Illeg ...		insgesamt	D	ND	ND o. Illeg ...
	n	n	n	n	n	n	n	n	n	n
1	2	3	4	5	6	7	8	9	10	
2000	10	61	59	69	69	22	5	5	6	6
2001	9	53	50	67	67	26	6	4	23	23
2002	17	100	115	33	33	18	4	3	14	14
2003	15	89	81	123	123	26	6	5	12	12
2004	9	54	60	30	30	18	4	4	4	0

Hinweis: ** = Tatverdächtige und Bevölkerung 8 Jahre und älter
*** = Kinder, 8 bis unter 14 Jahre

Städtevergleich

1995 bis 2004

Delikt: "*900 Taschendiebstahl"

Häufigkeitszahlen (HZ)

Jahr	Häufigkeitszahlen							
	Berlin	Hamb.	Frankf.	Köln	Münch.	Stuttg.	Leipzig	Brem.
	n	n	n	n	n	n	n	n
	1	2	3	4	5	6	7	8
1995	835	546	543	724	246	225	*	367
1996	851	537	921	851	293	217	*	338
1997	781	544	617	783	252	228	*	312
1998	557	610	456	588	305	193	*	314
1999	492	563	446	540	283	175	*	192
2000	534	554	432	652	322	151	*	231
2001	544	562	366	1.020	357	215	*	207
2002	497	634	450	1.193	349	246	*	228
2003	529	653	552	1.266	330	184	215	245
2004	533	693	518	1.252	321	201	172	264

Häufigkeitszahlen 2004

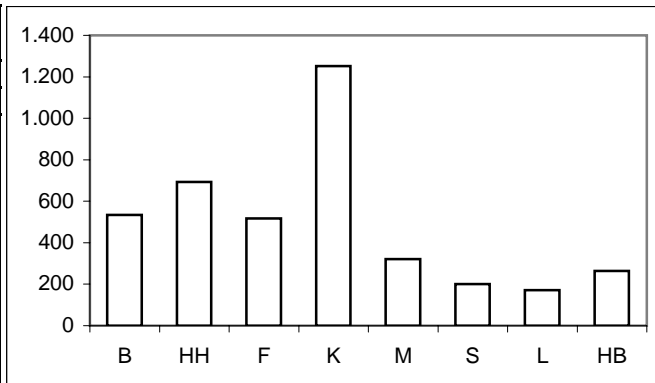

Aufklärungsquoten (AQ)

Jahr	Aufklärungsquoten							
	Berlin	Hamb.	Frankf.	Köln	Münch.	Stuttg.	Leipzig	Brem.
	%	%	%	%	%	%	%	%
	1	2	3	4	5	6	7	8
1995	3,9	5,4	4,9	7,2	4,1	3,6	*	3,5
1996	4,7	5,5	2,3	8,0	3,3	3,4	*	5,3
1997	4,2	6,1	2,8	8,8	2,6	6,8	*	5,1
1998	3,2	4,6	4,8	8,2	3,2	2,1	*	3,9
1999	2,5	3,5	3,1	7,2	3,0	5,0	*	3,6
2000	1,8	3,1	3,9	6,7	2,5	3,1	*	4,5
2001	2,0	3,3	4,9	7,5	2,6	2,3	*	4,9
2002	2,6	2,8	3,4	8,5	2,5	2,4	*	4,8
2003	2,3	2,4	3,5	8,5	2,9	6,1	3,2	5,3
2004	2,7	2,6	5,7	4,9	5,3	3,1	3,2	3,9

Aufklärungsquoten 2004

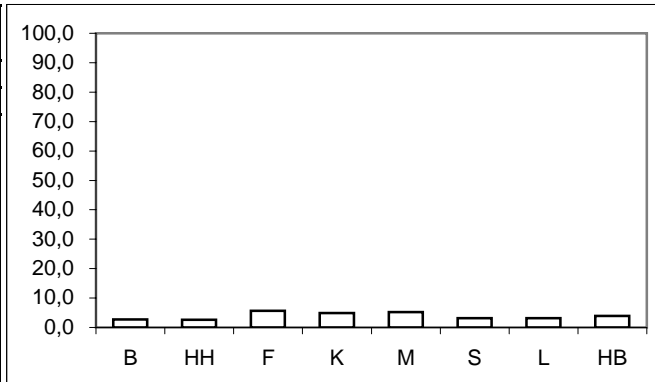

Tatverdächtigen- und Bevölkerungsanteile Nichtdeutscher an -insgesamt-

Anteile der ND TV an TV -insgesamt-									Anteile der ND Bevölkerung an Bevölkerung -insgesamt-								
Jahr	Berlin	Hamb.	Frankf.	Köln	Münch.	Stuttg.	Leipzig	Brem.	Jahr	Berlin	Hamb.	Frankf.	Köln	Münch.	Stuttg.	Leipzig	Brem.
	%	%	%	%	%	%	%	%		%	%	%	%	%	%	%	%
	1	2	3	4	5	6	7	8		1	2	3	4	5	6	7	8
1995	85,3	78,3	95,5	82,8	70,1	80,6	*	55,4	1995	11,8	14,0	26,0	17,2	23,8	23,9	*	12,1
1996	87,9	75,0	87,5	84,2	63,8	81,8	*	62,1	1996	12,3	15,3	25,6	17,5	24,2	24,0	*	12,1
1997	81,6	74,1	76,0	82,8	61,1	70,5	*	68,2	1997	12,5	14,7	24,9	18,9	23,5	24,2	*	12,0
1998	78,6	80,1	79,6	77,1	66,7	80,0	*	64,3	1998	12,5	14,8	24,3	18,9	23,1	24,2	*	12,2
1999	68,1	75,1	79,1	74,6	74,8	71,0	*	58,5	1999	12,6	14,7	23,9	19,0	22,1	23,9	*	11,8
2000	64,0	74,1	78,3	81,1	58,9	66,7	*	51,7	2000	12,7	14,9	23,5	19,0	21,8	24,0	*	11,7
2001	69,6	73,9	71,0	87,1	63,6	66,7	*	62,1	2001	12,9	15,0	23,5	18,7	23,0	24,1	*	11,9
2002	71,9	69,8	79,1	88,9	67,8	64,9	*	64,2	2002	13,1	14,8	22,3	18,6	24,7	24,3	*	12,2
2003	68,1	64,9	74,3	88,4	71,1	67,5	36,1	62,5	2003	13,3	14,7	22,2	18,2	24,2	24,3	6,3	12,6
2004	63,7	70,9	72,8	85,3	55,0	71,7	38,7	68,0	2004	13,5	14,6	22,0	17,8	24,7	24,2	6,5	12,9

Anteile der nichtdeutschen Tatverdächtigen an Tatverdächtigen -insgesamt- 2004

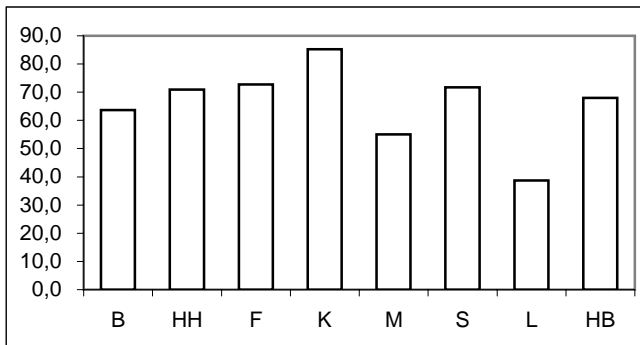

Anteile der nichtdeutschen Bevölkerung an Bevölkerung -insgesamt- 2004

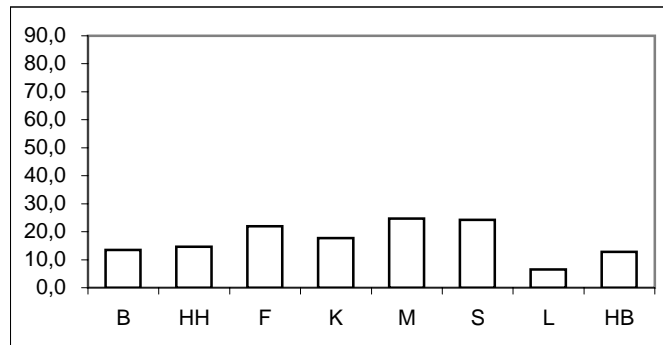

* = Leipzig ab 2003 in den Städtevergleich aufgenommen.

Städtevergleich 1995 bis 2004

Delikt: **900 Taschendiebstahl**

Tatverdächtigenbelastungszahlen (TVBZ) von Tatverdächtigen -insgesamt-

Jahr	Insgesamt (TVBZ)							
	Berlin	Hamb.	Frankf.	Köln	Münch.	Stuttg.	Leipzig	Brem.
	n	n	n	n	n	n	n	n
	1	2	3	4	5	6	7	8
1995	31	27	29	43	13	6	*	15
1996	34	26	26	43	11	8	*	20
1997	26	23	21	48	8	8	*	16
1998	16	25	25	35	12	4	*	16
1999	13	20	14	32	9	6	*	11
2000	10	20	20	37	8	4	*	12
2001	11	16	18	56	10	5	*	13
2002	13	19	18	57	11	7	*	13
2003	12	17	23	61	12	7	8	16
2004	13	19	36	56	19	8	7	15

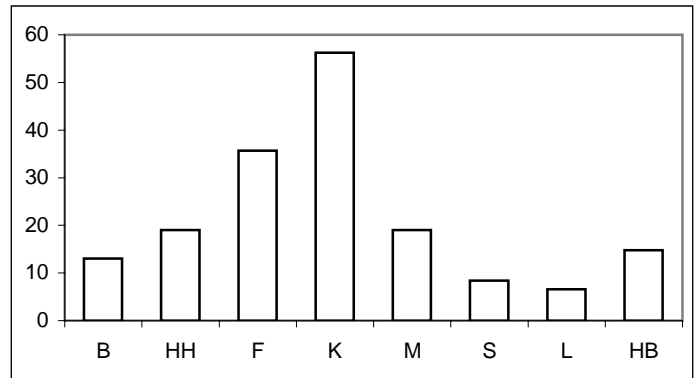

Tatverdächtigenbelastungszahlen deutscher und nichtdeutscher Tatverdächtiger (TVBZ)

Jahr	Deutsche (TVBZ)								Jahr	Nichtdeutsche (TVBZ)							
	Berlin	Hamb.	Frankf.	Köln	Münch.	Stuttg.	Leipzig	Brem.		Berlin	Hamb.	Frankf.	Köln	Münch.	Stuttg.	Leipzig	Brem.
	n	n	n	n	n	n	n	n		n	n	n	n	n	n	n	n
	1	2	3	4	5	6	7	8		1	2	3	4	5	6	7	8
1995	5	7	2	9	5	1	*	7	1995	227	149	108	209	37	19	*	67
1996	5	8	4	8	5	2	*	9	1996	241	128	91	208	30	28	*	104
1997	5	7	7	10	4	3	*	6	1997	168	118	65	209	22	24	*	93
1998	4	6	7	10	5	1	*	6	1998	103	134	83	145	33	12	*	84
1999	5	6	4	10	3	2	*	5	1999	68	104	47	127	32	17	*	52
2000	4	6	6	9	4	2	*	7	2000	50	99	67	158	22	12	*	53
2001	4	5	7	9	5	2	*	6	2001	58	77	54	260	29	14	*	69
2002	4	7	5	8	5	3	*	5	2002	69	89	65	275	29	18	*	70
2003	5	7	8	9	4	3	5	7	2003	63	74	76	294	35	20	44	79
2004	5	6	12	10	11	3	4	5	2004	61	92	118	270	42	25	39	78

Deutsche (TVBZ) 2004

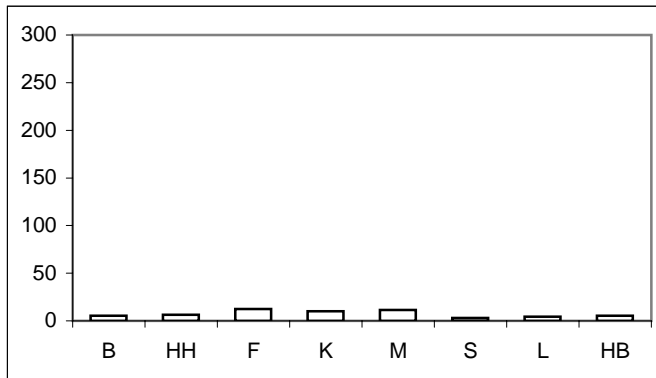

Nichtdeutsche (TVBZ) 2004

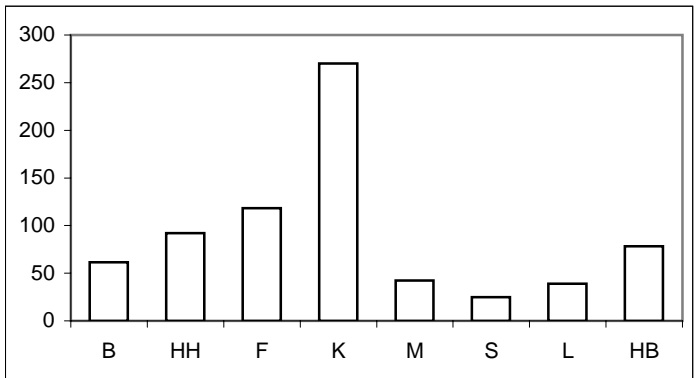

* = Leipzig ab 2003 in den Städtevergleich aufgenommen.

Städtevergleich 1995 bis 2004

Delikt: **900 Taschendiebstahl**

Tatverdächtigenbelastungszahlen deutscher und nichtdeutscher Tatverdächtiger (TVBZ), hier: Kinder
nach Altersgruppen 2000 bis 2004
(Nichtdeutsche Tatverdächtige ohne Illegale, Touristen und Durchreisende)

Jahr	Berlin		Hamburg		Frankfurt/M.		Köln		München		Stuttgart		Leipzig		Bremen		Kinder
	D	ND o. Illeg.	D	ND o. Illeg.	D	ND o. Illeg.	D	ND o. Illeg.	D	ND o. Illeg.	D	ND o. Illeg.	D	ND o. Illeg.	D	ND o. Illeg.	
	n	n	n	n	n	n	n	n	n	n	n	n	n	n	n	n	
	1	2	3	4	5	6	7	8	9	10	11	12	13	14	15	16	
2000	2	60	5	61	18	33	15	553	0	6	0	0	*	*	8	58	
2001	2	40	1	67	4	142	7	856	5	23	0	0	*	*	4	77	
2002	3	20	1	54	0	138	2	1.027	4	37	9	34	*	*	4	117	
2003	4	35	0	34	47	119	12	1.091	2	25	9	0	10	0	16	40	
2004	8	18	4	25	9	149	20	814	7	13	0	12	0	162	0	0	

Deutsche Kinder (TVBZ) 2004

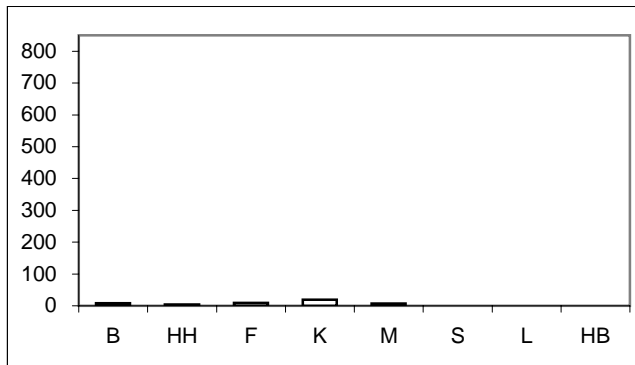

Nichtdeutsche Kinder (TVBZ) 2004

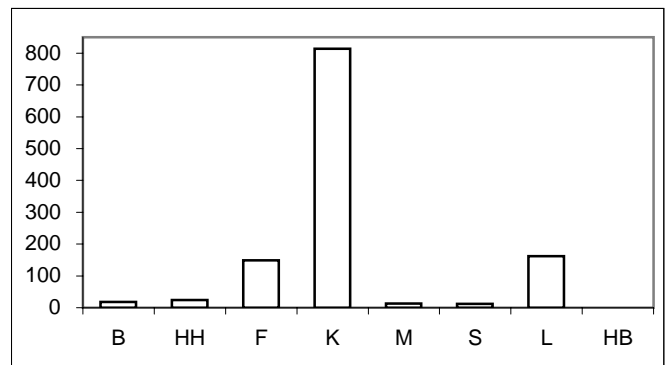

Tatverdächtigenbelastungszahlen deutscher und nichtdeutscher Tatverdächtiger (TVBZ), hier: Jugendliche
nach Altersgruppen 2000 bis 2004
(Nichtdeutsche Tatverdächtige ohne Illegale, Touristen und Durchreisende)

Jahr	Berlin		Hamburg		Frankfurt/M.		Köln		München		Stuttgart		Leipzig		Bremen		Jugendliche
	D	ND o. Illeg.	D	ND o. Illeg.	D	ND o. Illeg.	D	ND o. Illeg.	D	ND o. Illeg.	D	ND o. Illeg.	D	ND o. Illeg.	D	ND o. Illeg.	
	n	n	n	n	n	n	n	n	n	n	n	n	n	n	n	n	
	1	2	3	4	5	6	7	8	9	10	11	12	13	14	15	16	
2000	24	78	20	234	21	266	29	767	28	53	0	16	*	*	37	155	
2001	20	113	26	255	35	224	58	1.366	20	126	8	17	*	*	32	257	
2002	21	120	23	197	21	367	32	1.381	25	76	7	17	*	*	25	197	
2003	24	194	54	175	34	408	57	1.453	31	133	7	17	15	0	36	362	
2004	24	229	29	185	52	600	114	1.206	53	104	21	67	35	119	35	320	

Deutsche Jugendliche (TVBZ) 2004

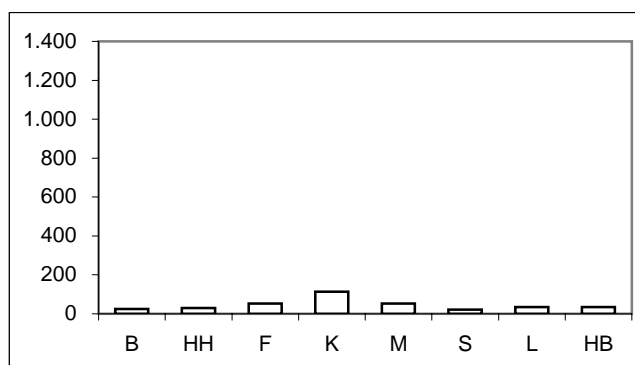

Nichtdeutsche Jugendliche (TVBZ) 2004

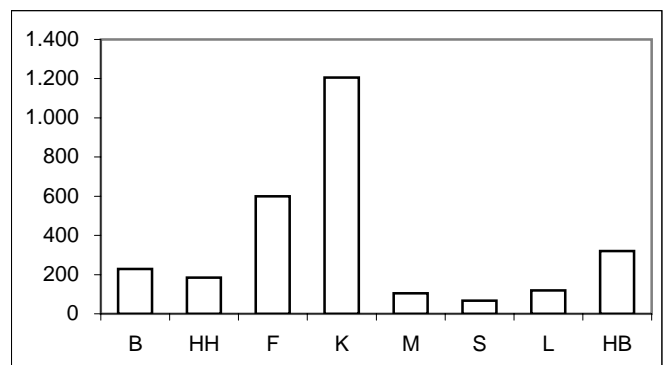

Für München bis Jahr 2000 nur Nichtdeutsche einschließlich Illegale, Durchreisende/Touristen verfügbar.

* = Leipzig ab 2003 in den Städtevergleich aufgenommen.

Städtevergleich 1995 bis 2004

Delikt: "900 Taschendiebstahl"

Tatverdächtigenbelastungszahlen deutscher und nichtdeutscher Tatverdächtiger (TVBZ), hier: Heranwachsende
nach Altersgruppen 2000 bis 2004
(Nichtdeutsche Tatverdächtige ohne Illegale, Touristen und Durchreisende)

Jahr	Berlin		Hamburg		Frankfurt/M.		Köln		München		Stuttgart		Leipzig		Bremen		Heranwachsende
	D	ND o. Illeg.	D	ND o. Illeg.	D	ND o. Illeg.	D	ND o. Illeg.	D	ND o. Illeg.	D	ND o. Illeg.	D	ND o. Illeg.	D	ND o. Illeg.	
	n	n	n	n	n	n	n	n	n	n	n	n	n	n	n	n	
	1	2	3	4	5	6	7	8	9	10	11	12	13	14	13	14	
2000	18	60	41	255	26	101	26	234	46	61	18	48	*	*	52	34	
2001	7	116	25	156	24	17	36	518	40	34	9	16	*	*	14	202	
2002	14	192	46	221	49	144	36	528	21	121	0	0	*	*	22	98	
2003	19	178	15	181	25	57	46	758	27	59	0	0	6	82	15	154	
2004	25	204	22	264	42	402	25	823	105	158	17	40	0	171	15	90	

Deutsche Heranwachsende (TVBZ) 2004

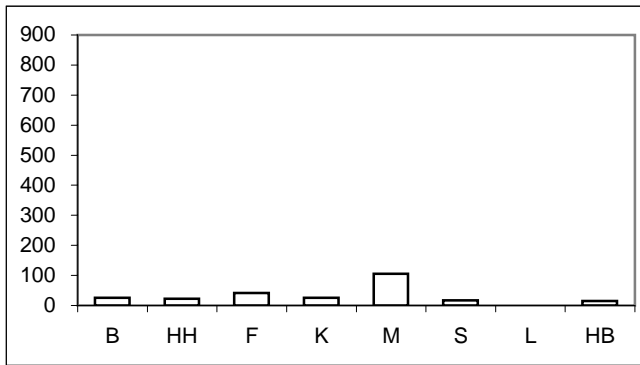

Nichtdeutsche Heranwachsende (TVBZ) 2004

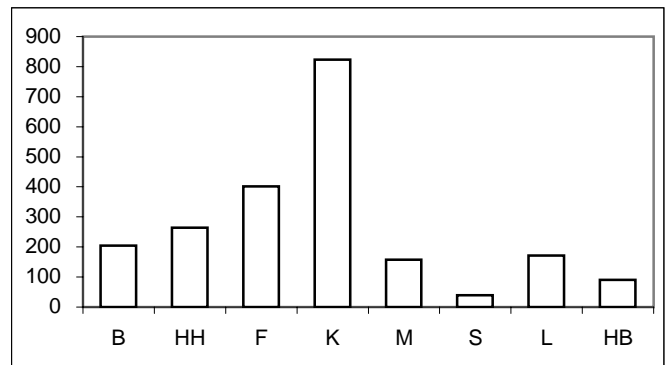

Tatverdächtigenbelastungszahlen deutscher und nichtdeutscher Tatverdächtiger (TVBZ), hier: Erwachsene
nach Altersgruppen 2000 bis 2004
(Nichtdeutsche Tatverdächtige ohne Illegale, Touristen und Durchreisende)

Jahr	Berlin		Hamburg		Frankfurt/M.		Köln		München		Stuttgart		Leipzig		Bremen		Erwachsene
	D	ND o. Illeg.	D	ND o. Illeg.	D	ND o. Illeg.	D	ND o. Illeg.	D	ND o. Illeg.	D	ND o. Illeg.	D	ND o. Illeg.	D	ND o. Illeg.	
	n	n	n	n	n	n	n	n	n	n	n	n	n	n	n	n	
	1	2	3	4	5	6	7	8	9	10	11	12	13	14	13	14	
2000	3	26	4	48	4	40	7	62	3	19	2	10	*	*	4	30	
2001	3	33	4	39	5	25	6	88	3	11	2	8	*	*	4	40	
2002	3	37	5	48	3	25	6	96	3	16	3	8	*	*	4	48	
2003	3	34	5	46	4	40	5	100	3	21	3	10	4	42	5	47	
2004	4	27	5	42	10	61	5	106	8	24	2	4	3	22	4	54	

Deutsche Erwachsene (TVBZ) 2004

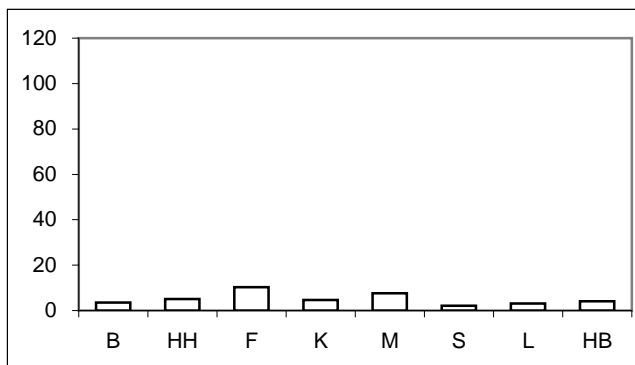

Nichtdeutsche Erwachsene (TVBZ) 2004

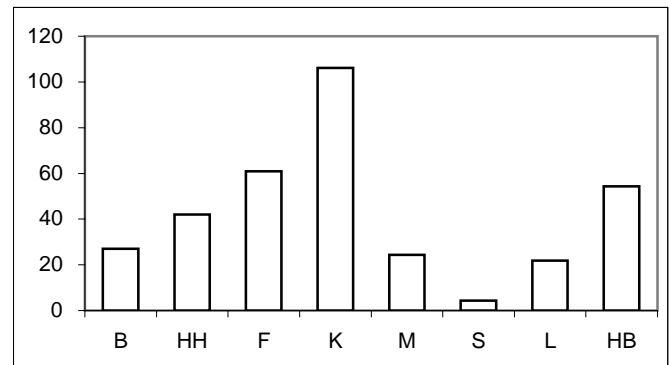

Für München bis Jahr 2000 nur Nichtdeutsche einschließlich Illegale, Durchreisende/Touristen verfügbar.

* = Leipzig ab 2003 in den Städtevergleich aufgenommen.

Städtevergleich 1995 bis 2004

Stadt: **Berlin**

Delikt: **"*900 Taschendiebstahl"**

Straftaten

Jahr	erfasste Fälle		Veränderung zum Vorjahr		Versuche (von Spalte 1)		aufgeklärte Fälle		Einwohner	Häufigkeitszahl
	n	n	%	n	%	n	%			
	1	2	3	4	5	6	7			
1995	28.974	7.543	35,2	515	1,8	1.131	3,9	3.472.009	835	
1996	29.538	564	1,9	679	2,3	1.395	4,7	3.471.418	851	
1997	27.001	-2.537	-8,6	642	2,4	1.125	4,2	3.458.763	781	
1998	19.073	-7.928	-29,4	301	1,6	617	3,2	3.425.759	557	
1999	16.732	-2.341	-12,3	140	0,8	415	2,5	3.398.822	492	
2000	18.084	1.352	8,1	150	0,8	317	1,8	3.386.667	534	
2001	18.409	325	1,8	108	0,6	360	2,0	3.382.169	544	
2002	16.827	-1.582	-8,6	159	0,9	435	2,6	3.388.434	497	
2003	17.933	1.106	6,6	180	1,0	415	2,3	3.392.425	529	
2004	18.074	141	0,8	217	1,2	496	2,7	3.388.477	533	

Tatverdächtige/Bevölkerung/Tatverdächtigenbelastungszahl 2000 bis 2004

Jahr	Tatverdächtige **				Bevölkerung **			Tatverdächtigenbelastungszahl **				Anteil Sp. 3 an Sp. 1
	insgesamt	davon:			insgesamt	davon:		insgesamt	davon:			
		D	ND	ND o. Illeg ...		D	ND		D	ND	ND o. Illeg ...	
	n	n	n	n	n	n	n	n	n	n	n	
1	2	3	4	5	6	7	8	9	10	11	12	
2000	311	112	199	128	3.116.752	2.721.393	395.359	10	4	50	32	64,0
2001	332	101	231	164	3.115.585	2.713.862	401.723	11	4	58	41	69,6
2002	391	110	281	185	3.117.055	2.707.971	409.084	13	4	69	45	71,9
2003	382	122	260	192	3.113.101	2.698.841	414.260	12	5	63	46	68,1
2004	405	147	258	176	3.108.577	2.688.196	420.381	13	5	61	42	63,7

Tatverdächtige (TV) und Tatverdächtigenbelastungszahlen (TVBZ) bei verschied. Altersgruppen 2000 bis 2004

Jahr	Kinder ***					Jugendliche				
	TV insgesamt	TVBZ				TV insgesamt	TVBZ			
		insgesamt	D	ND	ND o. Illeg ...		insgesamt	D	ND	ND o. Illeg ...
	n	n	n	n	n	n	n	n	n	n
1	2	3	4	5	6	7	8	9	10	
2000	22	11	2	63	60	51	36	24	117	78
2001	17	9	2	43	40	45	32	20	118	113
2002	11	6	3	24	20	52	37	21	142	120
2003	17	10	4	42	35	76	54	24	247	194
2004	21	13	8	36	18	83	59	24	281	229

Tatverdächtige (TV) und Tatverdächtigenbelastungszahlen (TVBZ) bei verschied. Altersgruppen 2000 bis 2004

Jahr	Heranwachsende					Erwachsene				
	TV insgesamt	TVBZ				TV insgesamt	TVBZ			
		insgesamt	D	ND	ND o. Illeg ...		insgesamt	D	ND	ND o. Illeg ...
	n	n	n	n	n	n	n	n	n	
1	2	3	4	5	6	7	8	9	10	
2000	34	30	18	103	60	204	8	3	43	26
2001	30	26	7	140	116	240	9	3	52	33
2002	58	51	14	281	192	270	10	3	59	37
2003	54	48	19	238	178	235	9	3	47	34
2004	59	54	25	238	204	242	9	4	44	27

Hinweis: ** = Tatverdächtige und Bevölkerung 8 Jahre und älter
*** = Kinder, 8 bis unter 14 Jahre

Städtevergleich 1995 bis 2004

Stadt: Hamburg

Delikt: **"*900 Taschendiebstahl"**

Straftaten

Jahr	erfasste Fälle		Veränderung zum Vorjahr		Versuche (von Spalte 1)		aufgeklärte Fälle		Einwohner	Häufigkeitszahl
	n	n	%	n	%	n	%			
	1	2	3	4	5	6	7			
1995	9.318	175	1,9	123	1,3	500	5,4	1.705.872	546	
1996	9.172	-146	-1,6	106	1,2	502	5,5	1.707.901	537	
1997	9.287	115	1,3	104	1,1	564	6,1	1.707.986	544	
1998	10.403	1.116	12,0	93	0,9	479	4,6	1.704.731	610	
1999	9.580	-823	-7,9	97	1,0	332	3,5	1.700.089	563	
2000	9.447	-133	-1,4	109	1,2	296	3,1	1.704.735	554	
2001	9.634	187	2,0	102	1,1	314	3,3	1.715.392	562	
2002	10.939	1.305	13,5	110	1,0	311	2,8	1.726.363	634	
2003	11.291	352	3,2	95	0,8	272	2,4	1.728.806	653	
2004	12.022	731	6,5	143	1,2	309	2,6	1.734.083	693	

Tatverdächtige/Bevölkerung/Tatverdächtigenbelastungszahl 2000 bis 2004

Jahr	Tatverdächtige **				Bevölkerung **			Tatverdächtigenbelastungszahl **				Anteil Sp. 3 an Sp. 1
	insgesamt	davon:			insgesamt	davon:		insgesamt	davon:			
		D	ND	ND o. Illeg ...		D	ND		D	ND	ND o. Illeg ...	
	n	n	n	n	n	n	n	n	n	n	n	
1	2	3	4	5	6	7	8	9	10	11	12	
2000	316	82	234	165	1.581.762	1.345.550	236.212	20	6	99	70	74,1
2001	249	65	184	138	1.592.453	1.354.182	238.271	16	5	77	58	73,9
2002	301	91	210	146	1.603.354	1.366.666	236.688	19	7	89	62	69,8
2003	268	94	174	136	1.606.314	1.369.933	236.381	17	7	74	58	64,9
2004	306	89	217	135	1.611.624	1.375.920	235.704	19	6	92	57	70,9

Tatverdächtige (TV) und Tatverdächtigenbelastungszahlen (TVBZ) bei verschied. Altersgruppen 2000 bis 2004

Jahr	Kinder ***					Jugendliche				
	TV insgesamt	TVBZ				TV insgesamt	TVBZ			
		insgesamt	D	ND	ND o. Illeg ...		insgesamt	D	ND	ND o. Illeg ...
	n	n	n	n	n	n	n	n	n	n
1	2	3	4	5	6	7	8	9	10	
2000	17	18	5	66	61	54	92	20	352	234
2001	15	16	1	72	67	52	88	26	318	255
2002	12	13	1	59	54	42	70	23	254	197
2003	10	11	0	57	34	53	85	54	216	175
2004	16	18	4	80	25	54	86	29	328	185

Tatverdächtige (TV) und Tatverdächtigenbelastungszahlen (TVBZ) bei verschied. Altersgruppen 2000 bis 2004

Jahr	Heranwachsende					Erwachsene				
	TV insgesamt	TVBZ				TV insgesamt	TVBZ			
		insgesamt	D	ND	ND o. Illeg ...		insgesamt	D	ND	ND o. Illeg ...
	n	n	n	n	n	n	n	n	n	n
1	2	3	4	5	6	7	8	9	10	
2000	52	103	41	307	255	193	14	4	73	48
2001	33	64	25	200	156	149	11	4	55	39
2002	46	89	46	319	221	201	14	5	72	48
2003	27	53	15	200	181	178	13	5	60	46
2004	42	83	22	335	264	194	14	5	67	42

Hinweis: ** = Tatverdächtige und Bevölkerung 8 Jahre und älter
*** = Kinder, 8 bis unter 14 Jahre

Städtevergleich 1995 bis 2004

Stadt: Frankfurt/M.

Delikt: **"*900 Taschendiebstahl"**

Straftaten

Jahr	erfasste Fälle		Veränderung zum Vorjahr		Versuche (von Spalte 1)		aufgeklärte Fälle		Einwohner	Häufigkeitszahl
	n	n	%	n	%	n	%			
	1	2	3	4	5	6	7			
1995	3.542	-574	-13,9	60	1,7	174	4,9	652.412	543	
1996	5.990	2.448	69,1	41	0,7	136	2,3	650.055	921	
1997	3.997	-1.993	-33,3	33	0,8	112	2,8	647.304	617	
1998	2.936	-1.061	-26,5	46	1,6	140	4,8	643.469	456	
1999	2.871	-65	-2,2	20	0,7	88	3,1	643.857	446	
2000	2.784	-87	-3,0	19	0,7	108	3,9	643.821	432	
2001	2.365	-419	-15,1	26	1,1	115	4,9	646.550	366	
2002	2.885	520	22,0	26	0,9	98	3,4	641.076	450	
2003	3.552	667	23,1	38	1,1	126	3,5	643.726	552	
2004	3.332	-220	-6,2	47	1,4	189	5,7	643.432	518	

Tatverdächtige/Bevölkerung/Tatverdächtigenbelastungszahl 2000 bis 2004

Jahr	Tatverdächtige **				Bevölkerung **			Tatverdächtigenbelastungszahl **				Anteil Sp. 3 an Sp. 1
	insgesamt	davon:			insgesamt	davon:		insgesamt	davon:			
		D	ND	ND o. Illeg ...		D	ND		D	ND	ND o. Illeg ...	
	n	n	n	n	n	n	n	n	n	n	n	
1	2	3	4	5	6	7	8	9	10	11	12	
2000	120	26	94	73	599.621	458.559	141.062	20	6	67	52	78,3
2001	107	31	76	56	602.156	460.712	141.444	18	7	54	40	71,0
2002	110	23	87	68	596.146	463.303	132.843	18	5	65	51	79,1
2003	136	35	101	81	598.334	465.654	132.680	23	8	76	61	74,3
2004	213	58	155	133	597.295	466.115	131.180	36	12	118	101	72,8

Tatverdächtige (TV) und Tatverdächtigenbelastungszahlen (TVBZ) bei verschied. Altersgruppen 2000 bis 2004

Jahr	Kinder ***					Jugendliche				
	TV insgesamt	TVBZ				TV insgesamt	TVBZ			
		insgesamt	D	ND	ND o. Illeg ...		insgesamt	D	ND	ND o. Illeg ...
	n	n	n	n	n	n	n	n	n	n
1	2	3	4	5	6	7	8	9	10	
2000	7	22	18	33	33	22	108	21	316	266
2001	15	48	4	165	142	20	100	35	258	224
2002	13	42	0	163	138	25	123	21	384	367
2003	21	68	47	132	119	30	146	34	443	408
2004	12	39	9	136	149	45	215	52	673	600

Tatverdächtige (TV) und Tatverdächtigenbelastungszahlen (TVBZ) bei verschied. Altersgruppen 2000 bis 2004

Jahr	Heranwachsende					Erwachsene				
	TV insgesamt	TVBZ				TV insgesamt	TVBZ			
		insgesamt	D	ND	ND o. Illeg ...		insgesamt	D	ND	ND o. Illeg ...
	n	n	n	n	n	n	n	n	n	
1	2	3	4	5	6	7	8	9	10	
2000	12	68	26	151	101	79	15	4	52	40
2001	5	28	24	35	17	67	13	5	37	25
2002	17	96	49	198	144	55	10	3	36	25
2003	8	46	25	96	57	77	15	4	53	40
2004	27	160	42	442	402	129	24	10	76	61

Hinweis: ** = Tatverdächtige und Bevölkerung 8 Jahre und älter
*** = Kinder, 8 bis unter 14 Jahre

Städtevergleich 1995 bis 2004

Stadt: **Köln**

Delikt: **"*900 Taschendiebstahl"**

Straftaten

Jahr	erfasste Fälle		Veränderung zum Vorjahr		Versuche (von Spalte 1)		aufgeklärte Fälle		Einwohner	Häufigkeitszahl
	n	n	%	n	%	n	%			
	1	2	3	4	5	6	7			
1995	6.976	443	6,8	140	2,0	501	7,2	963.817	724	
1996	8.218	1.242	17,8	158	1,9	659	8,0	965.697	851	
1997	7.549	-669	-8,1	169	2,2	666	8,8	964.346	783	
1998	5.666	-1.883	-24,9	149	2,6	462	8,2	964.311	588	
1999	5.194	-472	-8,3	138	2,7	372	7,2	962.580	540	
2000	6.276	1.082	20,8	168	2,7	423	6,7	962.507	652	
2001	9.818	3.542	56,4	306	3,1	739	7,5	962.884	1.020	
2002	11.543	1.725	17,6	335	2,9	983	8,5	967.940	1.193	
2003	12.265	722	6,3	416	3,4	1.044	8,5	968.639	1.266	
2004	12.097	-168	-1,4	231	1,9	591	4,9	965.954	1.252	

Tatverdächtige/Bevölkerung/Tatverdächtigenbelastungszahl 2000 bis 2004

Jahr	Tatverdächtige **				Bevölkerung **			Tatverdächtigenbelastungszahl **				Anteil Sp. 3 an Sp. 1
	insgesamt	davon:			insgesamt	davon:		insgesamt	davon:			
		D	ND	ND o. Illeg ...		D	ND		D	ND	ND o. Illeg ...	
	n	n	n	n	n	n	n	n	n	n	n	
1	2	3	4	5	6	7	8	9	10	11	12	
2000	328	62	266	252	888.400	719.702	168.698	37	9	158	149	81,1
2001	496	64	432	400	889.412	723.112	166.300	56	9	260	241	87,1
2002	513	57	456	431	894.562	728.611	165.951	57	8	275	260	88,9
2003	543	63	480	457	895.967	732.550	163.417	61	9	294	280	88,4
2004	503	74	429	401	893.951	735.168	158.783	56	10	270	253	85,3

Tatverdächtige (TV) und Tatverdächtigenbelastungszahlen (TVBZ) bei verschied. Altersgruppen 2000 bis 2004

Jahr	Kinder ***					Jugendliche				
	TV insgesamt	TVBZ				TV insgesamt	TVBZ			
		insgesamt	D	ND	ND o. Illeg ...		insgesamt	insgesamt	D	ND
	n	n	n	n	n	n	n	n	n	n
1	2	3	4	5	6	7	8	9	10	
2000	87	159	15	553	553	73	225	29	767	767
2001	131	237	7	883	856	132	405	58	1.402	1.366
2002	146	265	2	1.056	1.027	129	383	32	1.404	1.381
2003	149	274	12	1.106	1.091	142	407	57	1.465	1.453
2004	109	205	20	822	814	143	396	114	1.274	1.206

Tatverdächtige (TV) und Tatverdächtigenbelastungszahlen (TVBZ) bei verschied. Altersgruppen 2000 bis 2004

Jahr	Heranwachsende					Erwachsene				
	TV insgesamt	TVBZ				TV insgesamt	TVBZ			
		insgesamt	D	ND	ND o. Illeg ...		insgesamt	insgesamt	D	ND
	n	n	n	n	n	n	n	n	n	n
1	2	3	4	5	6	7	8	9	10	
2000	25	91	26	234	234	143	18	7	72	62
2001	52	187	36	555	518	181	23	6	104	88
2002	48	176	36	541	528	190	24	6	110	96
2003	66	247	46	801	758	186	24	5	113	100
2004	64	241	25	867	823	187	24	5	120	106

Hinweis: ** = Tatverdächtige und Bevölkerung 8 Jahre und älter
*** = Kinder, 8 bis unter 14 Jahre

Städtevergleich 1995 bis 2004

Stadt: München

Delikt: **"*900 Taschendiebstahl"**

Straftaten

Jahr	erfasste Fälle		Veränderung zum Vorjahr		Versuche (von Spalte 1)		aufgeklärte Fälle		Einwohner	Häufigkeitszahl
	n	n	%	n	%	n	%			
	1	2	3	4	5	6	7	8	9	
1995	3.056	86	2,9	23	0,8	124	4,1	1.244.676	246	
1996	3.622	566	18,5	27	0,7	120	3,3	1.236.370	293	
1997	3.084	-538	-14,9	20	0,6	80	2,6	1.225.809	252	
1998	3.674	590	19,1	33	0,9	117	3,2	1.205.923	305	
1999	3.362	-312	-8,5	22	0,7	100	3,0	1.188.897	283	
2000	3.847	485	14,4	32	0,8	98	2,5	1.194.560	322	
2001	4.316	469	12,2	36	0,8	111	2,6	1.210.223	357	
2002	4.280	-36	-0,8	33	0,8	108	2,5	1.227.958	349	
2003	4.076	-204	-4,8	35	0,9	118	2,9	1.234.692	330	
2004	4.009	-67	-1,6	31	0,8	211	5,3	1.247.873	321	

Tatverdächtige/Bevölkerung/Tatverdächtigenbelastungszahl 2000 bis 2004

Jahr	Tatverdächtige **				Bevölkerung **			Tatverdächtigenbelastungszahl **				Anteil Sp. 3 an Sp. 1
	insgesamt	davon:			insgesamt	davon:		insgesamt	davon:			
		D	ND	ND o. Illeg ...		D	ND		D	ND	ND o. Illeg ...	
	n	n	n	n	n	n	n	n	n	n	n	
1	2	3	4	5	6	7	8	9	10	11	12	
2000	95	39	56	0	1.178.771	921.948	256.823	8	4	22	0	58,9
2001	118	43	75	45	1.124.766	865.992	258.774	10	5	29	17	63,6
2002	121	39	82	56	1.141.085	859.663	281.422	11	5	29	20	67,8
2003	135	39	96	77	1.146.683	869.464	277.219	12	4	35	28	71,1
2004	220	99	121	93	1.158.565	872.336	286.229	19	11	42	32	55,0

Tatverdächtige (TV) und Tatverdächtigenbelastungszahlen (TVBZ) bei verschied. Altersgruppen 2000 bis 2004

Jahr	Kinder ***					Jugendliche				
	TV insgesamt	TVBZ				TV insgesamt	TVBZ			
		insgesamt	D	ND	ND o. Illeg ...		insgesamt	insgesamt	D	ND
	n	n	n	n	n	n	n	n	n	n
1	2	3	4	5	6	7	8	9	10	
2000	1	2	0	6	0	13	36	28	53	0
2001	10	17	5	47	23	20	56	20	135	126
2002	6	10	4	49	37	13	35	25	95	76
2003	5	9	2	25	25	27	71	31	158	133
2004	6	10	7	19	13	28	72	53	112	104

Tatverdächtige (TV) und Tatverdächtigenbelastungszahlen (TVBZ) bei verschied. Altersgruppen 2000 bis 2004

Jahr	Heranwachsende					Erwachsene				
	TV insgesamt	TVBZ				TV insgesamt	TVBZ			
		insgesamt	D	ND	ND o. Illeg ...		insgesamt	insgesamt	D	ND
	n	n	n	n	n	n	n	n	n	n
1	2	3	4	5	6	7	8	9	10	
2000	17	51	46	61	0	64	6	3	19	0
2001	15	44	40	51	34	73	7	3	21	11
2002	15	44	21	156	121	87	9	3	24	16
2003	13	38	27	59	59	90	9	3	28	21
2004	47	141	105	211	158	139	14	8	32	24

Hinweis: ** = Tatverdächtige und Bevölkerung 8 Jahre und älter

*** = Kinder, 8 bis unter 14 Jahre

Für München bis Jahr 2000 nur Nichtdeutsche einschließlich Illegale, Durchreisende/Touristen verfügbar.

Städtevergleich 1995 bis 2004

Stadt: Stuttgart

Delikt: "*900 Taschendiebstahl"

Straftaten

Jahr	erfasste Fälle		Veränderung zum Vorjahr		Versuche (von Spalte 1)		aufgeklärte Fälle		Einwohner	Häufigkeitszahl
	n	n	%	n	%	n	%			
	1	2	3	4	5	6	7			
1995	1.323	-358	-21,3	17	1,3	47	3,6	588.482	225	
1996	1.272	-51	-3,9	6	0,5	43	3,4	585.604	217	
1997	1.336	64	5,0	24	1,8	91	6,8	585.540	228	
1998	1.132	-204	-15,3	6	0,5	24	2,1	585.274	193	
1999	1.020	-112	-9,9	10	1,0	51	5,0	581.961	175	
2000	881	-139	-13,6	6	0,7	27	3,1	582.443	151	
2001	1.254	373	42,3	12	1,0	29	2,3	583.874	215	
2002	1.443	189	15,1	11	0,8	35	2,4	587.152	246	
2003	1.083	-360	-24,9	11	1,0	66	6,1	588.477	184	
2004	1.184	101	9,3	13	1,1	37	3,1	589.161	201	

Tatverdächtige/Bevölkerung/Tatverdächtigenbelastungszahl 2000 bis 2004

Jahr	Tatverdächtige **				Bevölkerung **			Tatverdächtigenbelastungszahl **				Anteil Sp. 3 an Sp. 1
	insgesamt	davon:			insgesamt	davon:		insgesamt	davon:			
		D	ND	ND o. Illeg ...		D	ND		D	ND	ND o. Illeg ...	
	n	n	n	n	n	n	n	n	n	n	n	
1	2	3	4	5	6	7	8	9	10	11	12	
2000	24	8	16	15	540.988	411.398	129.590	4	2	12	12	66,7
2001	27	9	18	11	542.644	411.943	130.701	5	2	14	8	66,7
2002	37	13	24	13	545.887	413.350	132.537	7	3	18	10	64,9
2003	40	13	27	12	547.451	414.365	133.086	7	3	20	9	67,5
2004	46	13	33	12	548.237	415.548	132.689	8	3	25	9	71,7

Tatverdächtige (TV) und Tatverdächtigenbelastungszahlen (TVBZ) bei verschied. Altersgruppen 2000 bis 2004

Jahr	Kinder ***					Jugendliche				
	TV insgesamt	TVBZ				TV insgesamt	TVBZ			
		insgesamt	D	ND	ND o. Illeg ...		insgesamt	insgesamt	D	ND
	n	n	n	n	n	n	n	n	n	n
1	2	3	4	5	6	7	8	9	10	
2000	0	0	0	0	0	1	5	0	16	16
2001	0	0	0	0	0	2	10	8	17	17
2002	6	20	9	45	34	4	21	7	51	17
2003	3	10	9	12	0	2	10	7	17	17
2004	5	17	0	61	12	11	54	21	134	67

Tatverdächtige (TV) und Tatverdächtigenbelastungszahlen (TVBZ) bei verschied. Altersgruppen 2000 bis 2004

Jahr	Heranwachsende					Erwachsene				
	TV insgesamt	TVBZ				TV insgesamt	TVBZ			
		insgesamt	D	ND	ND o. Illeg ...		insgesamt	insgesamt	D	ND
	n	n	n	n	n	n	n	n	n	n
1	2	3	4	5	6	7	8	9	10	
2000	5	28	18	48	48	18	4	2	11	10
2001	2	11	9	16	16	23	5	2	15	8
2002	1	6	0	18	0	26	5	3	14	8
2003	1	6	0	19	0	34	7	3	21	10
2004	6	36	17	80	40	24	5	2	14	4

Hinweis: ** = Tatverdächtige und Bevölkerung 8 Jahre und älter
*** = Kinder, 8 bis unter 14 Jahre

Städtevergleich 1995 bis 2004

Stadt: **Leipzig**

Delikt: **"*900 Taschendiebstahl"**

Straftaten

Jahr	erfasste Fälle	Veränderung zum Vorjahr		Versuche (von Spalte 1)		aufgeklärte Fälle		Einwohner	Häufigkeitszahl
	n	n	%	n	%	n	%	n	n
	1	2	3	4	5	6	7	8	9
1995	*	*	*	*	*	*	*	*	*
1996	*	*	*	*	*	*	*	*	*
1997	*	*	*	*	*	*	*	*	*
1998	*	*	*	*	*	*	*	*	*
1999	*	*	*	*	*	*	*	*	*
2000	*	*	*	*	*	*	*	*	*
2001	*	*	*	*	*	*	*	*	*
2002	*	*	*	*	*	*	*	*	*
2003	1.066	0	0,0	2	0,2	34	3,2	494.795	215
2004	856	-210	-19,7	1	0,1	27	3,2	497.531	172

Tatverdächtige/Bevölkerung/Tatverdächtigenbelastungszahl 2000 bis 2004

Jahr	Tatverdächtige **				Bevölkerung **			Tatverdächtigenbelastungszahl **				Anteil Sp. 3 an Sp. 1 %
	insgesamt	davon:			insgesamt	davon:		insgesamt	davon:			
		D	ND	ND o. Illeg ...		D	ND		D	ND	ND o. Illeg ...	
n	n	n	n	n	n	n	n	n	n	n	n	
	1	2	3	4	5	6	7	8	9	10	11	12
2000	*	*	*	*	*	*	*	*	*	*	*	*
2001	*	*	*	*	*	*	*	*	*	*	*	*
2002	*	*	*	*	*	*	*	*	*	*	*	*
2003	36	23	13	12	468.516	438.935	29.581	8	5	44	41	36,1
2004	31	19	12	11	469.820	439.062	30.758	7	4	39	36	38,7

Tatverdächtige (TV) und Tatverdächtigenbelastungszahlen (TVBZ) bei verschied. Altersgruppen 2000 bis 2004

Jahr	TV insgesamt	Kinder ***				TV insgesamt	Jugendliche			
		TVBZ					TVBZ			
		insgesamt	D	ND	ND o. Illeg ...		insgesamt	D	ND	ND o. Illeg ...
n	n	n	n	n	n	n	n	n	n	
	1	2	3	4	5	6	7	8	9	10
2000	*	*	*	*	*	*	*	*	*	*
2001	*	*	*	*	*	*	*	*	*	*
2002	*	*	*	*	*	*	*	*	*	*
2003	2	10	10	0	0	3	14	15	0	0
2004	2	11	0	162	162	8	38	35	119	119

Tatverdächtige (TV) und Tatverdächtigenbelastungszahlen (TVBZ) bei verschied. Altersgruppen 2000 bis 2004

Jahr	TV insgesamt	Heranwachsende				TV insgesamt	Erwachsene			
		TVBZ					TVBZ			
		insgesamt	D	ND	ND o. Illeg ...		insgesamt	D	ND	ND o. Illeg ...
n	n	n	n	n	n	n	n	n	n	
	1	2	3	4	5	6	7	8	9	10
2000	*	*	*	*	*	*	*	*	*	*
2001	*	*	*	*	*	*	*	*	*	*
2002	*	*	*	*	*	*	*	*	*	*
2003	2	11	6	82	82	29	7	4	45	42
2004	2	11	0	171	171	19	5	3	25	22

Hinweis: * = Leipzig ab 2003 in den Städtevergleich aufgenommen.
 ** = Tatverdächtige und Bevölkerung 8 Jahre und älter
 *** = Kinder, 8 bis unter 14 Jahre

Städtevergleich 1995 bis 2004

Stadt: Bremen

Delikt: **900 Taschendiebstahl"

Straftaten

Jahr	erfasste Fälle		Veränderung zum Vorjahr		Versuche (von Spalte 1)		aufgeklärte Fälle		Einwohner	Häufigkeitszahl
	n		n	%	n	%	n	%		
	1	2	3	4	5	6	7	8	9	
1995	2.016	369	22,4	29	1,4	71	3,5	549.182	367	
1996	1.859	-157	-7,8	30	1,6	98	5,3	549.357	338	
1997	1.714	-145	-7,8	25	1,5	87	5,1	548.826	312	
1998	1.717	3	0,2	22	1,3	67	3,9	546.968	314	
1999	1.041	-676	-39,4	14	1,3	37	3,6	543.279	192	
2000	1.246	205	19,7	17	1,4	56	4,5	540.330	231	
2001	1.117	-129	-10,4	17	1,5	55	4,9	539.403	207	
2002	1.232	115	10,3	14	1,1	59	4,8	540.834	228	
2003	1.333	101	8,2	19	1,4	71	5,3	542.987	245	
2004	1.436	103	7,7	18	1,3	56	3,9	544.853	264	

Tatverdächtige/Bevölkerung/Tatverdächtigenbelastungszahl 2000 bis 2004

Jahr	Tatverdächtige **				Bevölkerung **			Tatverdächtigenbelastungszahl **				Anteil Sp. 3 an Sp. 1
	insgesamt	davon:			insgesamt	davon:		insgesamt	davon:			
		D	ND	ND o. Illeg ...		D	ND		D	ND	ND o. Illeg ...	
	n	n	n	n	n	n	n	n	n	n	n	%
1	2	3	4	5	6	7	8	9	10	11	12	
2000	60	29	31	23	500.951	442.441	58.510	12	7	53	39	51,7
2001	66	25	41	38	500.545	441.187	59.358	13	6	69	64	62,1
2002	67	24	43	40	502.288	441.051	61.237	13	5	70	65	64,2
2003	80	30	50	44	504.620	441.211	63.409	16	7	79	69	62,5
2004	75	24	51	43	507.045	441.844	65.201	15	5	78	66	68,0

Tatverdächtige (TV) und Tatverdächtigenbelastungszahlen (TVBZ) bei verschied. Altersgruppen 2000 bis 2004

Jahr	Kinder ***					Jugendliche				
	TV insgesamt	TVBZ				TV insgesamt	TVBZ			
		insgesamt	D	ND	ND o. Illeg ...		insgesamt	D	ND	ND o. Illeg ...
	n	n	n	n	n	n	n	n	n	n
1	2	3	4	5	6	7	8	9	10	
2000	5	17	8	58	58	12	62	37	186	155
2001	6	20	4	97	77	14	73	32	257	257
2002	7	23	4	117	117	11	56	25	197	197
2003	6	20	16	40	40	19	94	36	362	362
2004	0	0	0	0	0	17	82	35	320	320

Tatverdächtige (TV) und Tatverdächtigenbelastungszahlen (TVBZ) bei verschied. Altersgruppen 2000 bis 2004

Jahr	Heranwachsende					Erwachsene				
	TV insgesamt	TVBZ				TV insgesamt	TVBZ			
		insgesamt	D	ND	ND o. Illeg ...		insgesamt	D	ND	ND o. Illeg ...
	n	n	n	n	n	n	n	n	n	n
1	2	3	4	5	6	7	8	9	10	
2000	8	49	52	34	34	35	8	4	45	30
2001	9	53	14	235	202	37	9	4	42	40
2002	6	35	22	98	98	43	10	4	55	48
2003	7	42	15	154	154	48	11	5	58	47
2004	7	42	15	151	90	51	12	4	66	54

Hinweis: ** = Tatverdächtige und Bevölkerung 8 Jahre und älter
*** = Kinder, 8 bis unter 14 Jahre

Städtevergleich

1995 bis 2004

Delikt: **001 Diebstahl -insgesamt- v. Kraftwagen, einschl. unbefugte Ingebrauchnahme

Häufigkeitszahlen (HZ)

Jahr	Häufigkeitszahlen							
	Berlin	Hamb.	Frankf.	Köln	Münch.	Stuttg.	Leipzig	Brem.
	n	n	n	n	n	n	n	n
	1	2	3	4	5	6	7	8
1995	648	399	345	209	91	88	*	482
1996	597	439	315	193	82	66	*	405
1997	491	381	327	176	75	65	*	331
1998	391	392	251	151	68	46	*	217
1999	341	325	266	166	62	48	*	242
2000	323	328	218	152	57	48	*	212
2001	282	340	204	173	49	41	*	198
2002	261	289	181	161	42	40	*	217
2003	210	239	230	140	38	34	169	188
2004	174	213	212	165	41	42	164	177

Häufigkeitszahlen 2004

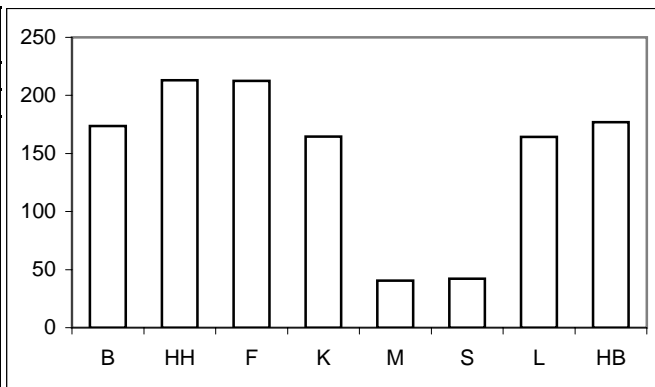

Aufklärungsquoten (AQ)

Jahr	Aufklärungsquoten							
	Berlin	Hamb.	Frankf.	Köln	Münch.	Stuttg.	Leipzig	Brem.
	%	%	%	%	%	%	%	%
	1	2	3	4	5	6	7	8
1995	14,2	13,5	14,8	22,1	38,3	25,0	*	12,8
1996	14,6	13,2	17,2	18,6	35,5	25,8	*	12,5
1997	16,5	17,4	16,5	19,2	31,7	34,0	*	11,9
1998	15,5	12,6	16,7	21,9	32,8	36,8	*	13,6
1999	15,7	11,1	15,9	21,4	43,4	35,8	*	15,7
2000	14,0	10,6	17,0	17,6	35,1	35,9	*	14,7
2001	12,7	10,8	12,9	16,8	38,5	45,0	*	11,5
2002	14,4	11,1	17,9	12,9	38,9	55,4	*	12,3
2003	17,0	11,4	16,9	12,4	37,3	41,6	21,7	13,5
2004	15,3	13,5	15,3	10,9	39,8	42,7	26,8	11,7

Aufklärungsquoten 2004

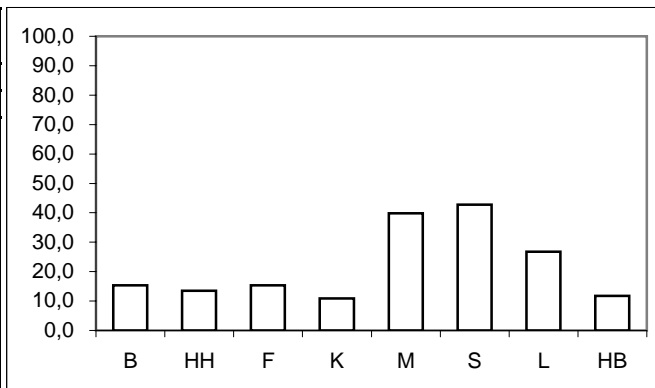

Tatverdächtigen- und Bevölkerungsanteile Nichtdeutscher an -insgesamt-

Anteile der ND TV an TV -insgesamt-									Anteile der ND Bevölkerung an Bevölkerung -insgesamt-								
Jahr	Berlin	Hamb.	Frankf.	Köln	Münch.	Stuttg.	Leipzig	Brem.	Jahr	Berlin	Hamb.	Frankf.	Köln	Münch.	Stuttg.	Leipzig	Brem.
	%	%	%	%	%	%	%	%		%	%	%	%	%	%	%	%
	1	2	3	4	5	6	7	8		1	2	3	4	5	6	7	8
1995	28,9	35,5	47,7	35,3	36,1	43,9	*	23,8	1995	11,8	14,0	26,0	17,2	23,8	23,9	*	12,1
1996	28,1	32,1	56,0	38,1	43,2	44,7	*	26,1	1996	12,3	15,3	25,6	17,5	24,2	24,0	*	12,1
1997	27,4	28,5	53,5	32,2	39,9	51,7	*	27,7	1997	12,5	14,7	24,9	18,9	23,5	24,2	*	12,0
1998	29,4	31,5	57,8	34,1	34,8	42,0	*	23,9	1998	12,5	14,8	24,3	18,9	23,1	24,2	*	12,2
1999	28,6	26,9	53,6	39,0	44,7	29,5	*	29,3	1999	12,6	14,7	23,9	19,0	22,1	23,9	*	11,8
2000	27,7	34,7	52,3	35,6	32,8	36,9	*	28,4	2000	12,7	14,9	23,5	19,0	21,8	24,0	*	11,7
2001	31,2	33,1	51,0	39,0	40,9	44,8	*	28,0	2001	12,9	15,0	23,5	18,7	23,0	24,1	*	11,9
2002	33,4	33,7	52,1	37,1	38,8	37,9	*	33,6	2002	13,1	14,8	22,3	18,6	24,7	24,3	*	12,2
2003	34,1	35,5	52,1	36,2	41,2	46,7	9,9	31,7	2003	13,3	14,7	22,2	18,2	24,2	24,3	6,3	12,6
2004	32,8	38,2	47,0	33,9	43,9	43,1	13,3	28,6	2004	13,5	14,6	22,0	17,8	24,7	24,2	6,5	12,9

Anteile der nichtdeutschen Tatverdächtigen an Tatverdächtigen -insgesamt- 2004

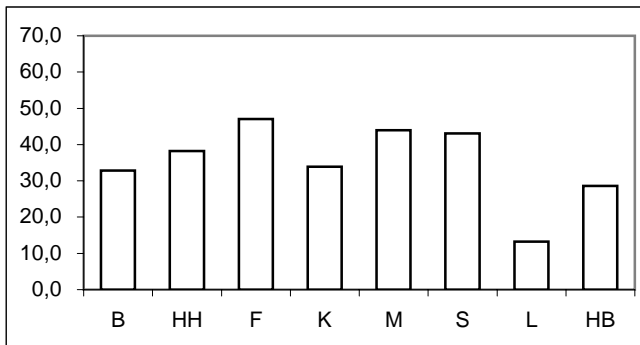

Anteile der nichtdeutschen Bevölkerung an Bevölkerung -insgesamt- 2004

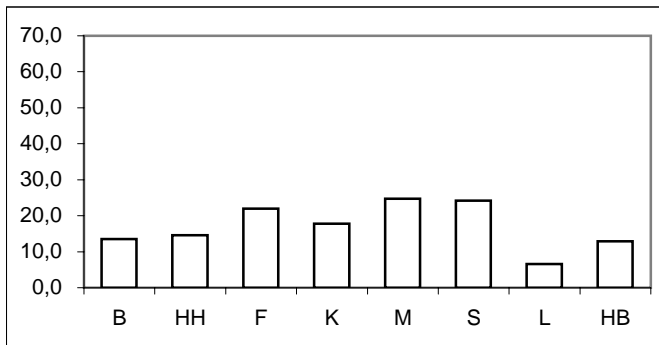

* = Leipzig ab 2003 in den Städtevergleich aufgenommen.

Städtevergleich 1995 bis 2004

Delikt: **001 Diebstahl -insgesamt- v. Kraftwagen, einschl. unbefugte Ingebrauchnahme"

Tatverdächtigenbelastungszahlen (TVBZ) von Tatverdächtigen -insgesamt-

Jahr	Insgesamt (TVBZ)							
	Berlin	Hamb.	Frankf.	Köln	Münch.	Stuttg.	Leipzig	Brem.
	n	n	n	n	n	n	n	n
	1	2	3	4	5	6	7	8
1995	106	61	66	39	36	28	*	69
1996	93	58	67	41	33	21	*	63
1997	86	63	70	35	25	27	*	46
1998	65	56	53	33	26	21	*	39
1999	58	39	53	31	31	19	*	46
2000	49	41	50	25	20	21	*	39
2001	43	39	33	27	24	19	*	32
2002	40	36	36	23	19	24	*	30
2003	35	34	47	22	18	16	39	32
2004	31	34	42	19	21	21	45	26

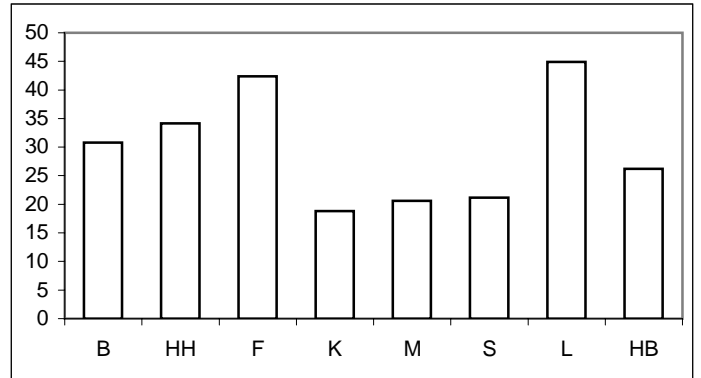

Tatverdächtigenbelastungszahlen deutscher und nichtdeutscher Tatverdächtiger (TVBZ)

Jahr	Deutsche (TVBZ)								Jahr	Nichtdeutsche (TVBZ)							
	Berlin	Hamb.	Frankf.	Köln	Münch.	Stuttg.	Leipzig	Brem.		Berlin	Hamb.	Frankf.	Köln	Münch.	Stuttg.	Leipzig	Brem.
	n	n	n	n	n	n	n	n		n	n	n	n	n	n	n	n
	1	2	3	4	5	6	7	8		1	2	3	4	5	6	7	8
1995	85	46	46	30	30	21	*	60	1995	258	155	120	80	55	52	*	135
1996	76	46	40	30	25	15	*	53	1996	213	121	147	88	59	39	*	135
1997	71	53	43	29	20	17	*	38	1997	188	123	149	60	43	58	*	106
1998	52	45	29	27	22	16	*	34	1998	152	120	125	60	39	36	*	77
1999	47	34	32	24	22	18	*	37	1999	131	72	119	64	63	24	*	114
2000	41	32	31	20	17	17	*	31	2000	107	96	112	46	30	32	*	94
2001	34	31	21	20	19	14	*	26	2001	104	86	72	55	43	36	*	76
2002	31	28	22	18	15	20	*	22	2002	103	81	85	46	29	38	*	82
2003	27	26	29	17	14	12	37	25	2003	91	82	110	44	31	32	61	80
2004	24	25	29	15	15	16	42	22	2004	75	89	91	36	37	38	91	58

Deutsche (TVBZ) 2004

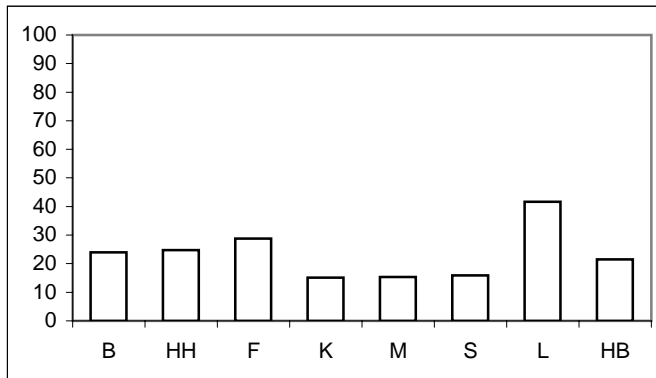

Nichtdeutsche (TVBZ) 2004

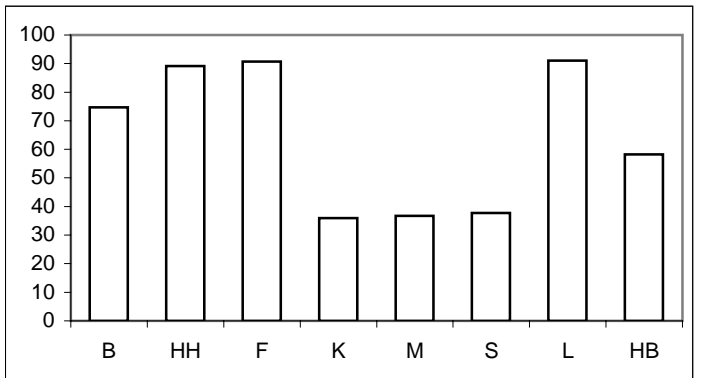

* = Leipzig ab 2003 in den Städtevergleich aufgenommen.

Städtevergleich 1995 bis 2004

Delikt: **001 Diebstahl -insgesamt- v. Kraftwagen, einschl. unbefugte Ingebrauchnahme"

Tatverdächtigenbelastungszahlen deutscher und nichtdeutscher Tatverdächtiger (TVBZ), hier: Kinder nach Altersgruppen 2000 bis 2004 (Nichtdeutsche Tatverdächtige ohne Illegale, Touristen und Durchreisende)

Jahr	Berlin		Hamburg		Frankfurt/M.		Köln		München		Stuttgart		Leipzig		Bremen		Kinder
	D	ND o. Illeg.	D	ND o. Illeg.	D	ND o. Illeg.	D	ND o. Illeg.	D	ND o. Illeg.	D	ND o. Illeg.	D	ND o. Illeg.	D	ND o. Illeg.	
	n	n	n	n	n	n	n	n	n	n	n	n	n	n	n	n	
	1	2	3	4	5	6	7	8	9	10	11	12	13	14	15	16	
2000	5	23	7	40	0	11	12	14	12	11	9	0	*	*	8	19	
2001	2	17	15	57	9	24	7	0	22	29	0	11	*	*	12	58	
2002	9	17	8	32	4	50	2	22	6	73	9	11	*	*	8	0	
2003	10	0	16	34	17	26	12	8	5	6	0	0	10	0	12	20	
2004	0	0	11	18	9	14	10	8	12	13	5	12	24	0	20	20	

Deutsche Kinder (TVBZ) 2004

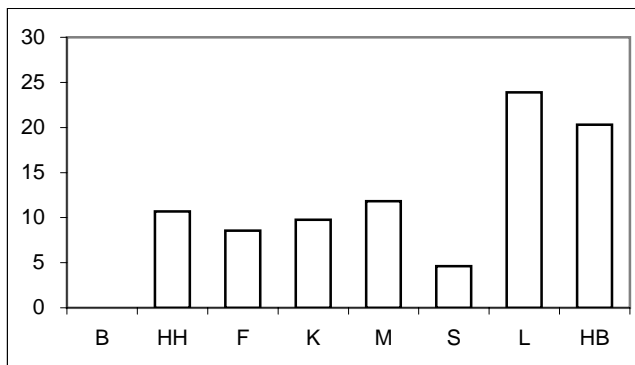

Nichtdeutsche Kinder (TVBZ) 2004

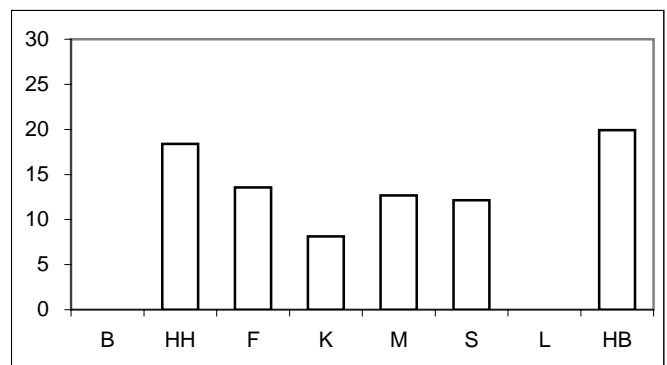

Tatverdächtigenbelastungszahlen deutscher und nichtdeutscher Tatverdächtiger (TVBZ), hier: Jugendliche nach Altersgruppen 2000 bis 2004 (Nichtdeutsche Tatverdächtige ohne Illegale, Touristen und Durchreisende)

Jahr	Berlin		Hamburg		Frankfurt/M.		Köln		München		Stuttgart		Leipzig		Bremen		Jugendliche
	D	ND o. Illeg.	D	ND o. Illeg.	D	ND o. Illeg.	D	ND o. Illeg.	D	ND o. Illeg.	D	ND o. Illeg.	D	ND o. Illeg.	D	ND o. Illeg.	
	n	n	n	n	n	n	n	n	n	n	n	n	n	n	n	n	
	1	2	3	4	5	6	7	8	9	10	11	12	13	14	15	16	
2000	204	330	279	445	91	548	97	163	122	134	125	128	*	*	168	651	
2001	169	434	208	422	217	533	178	190	158	323	99	132	*	*	190	286	
2002	155	305	183	393	157	227	116	255	111	605	119	186	*	*	106	253	
2003	116	289	216	374	188	408	141	127	86	141	79	66	126	0	186	556	
2004	84	187	199	379	253	527	103	114	113	192	63	117	104	0	191	378	

Deutsche Jugendliche (TVBZ) 2004

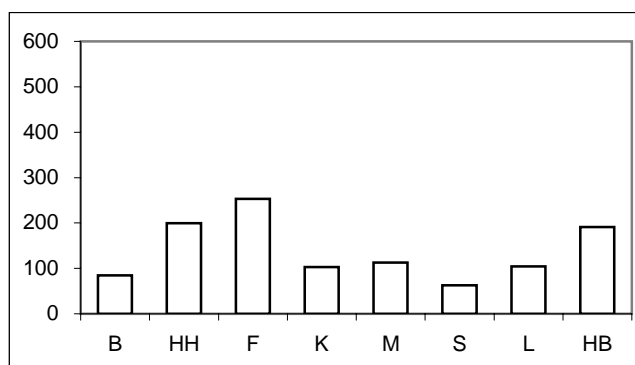

Nichtdeutsche Jugendliche (TVBZ) 2004

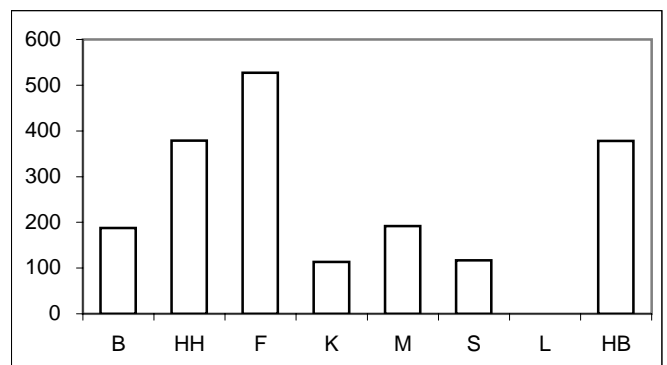

Für München bis Jahr 2000 nur Nichtdeutsche einschließlich Illegale, Durchreisende/Touristen verfügbar.

* = Leipzig ab 2003 in den Städtevergleich aufgenommen.

Städtevergleich 1995 bis 2004

Delikt: **001 Diebstahl -insgesamt- v. Kraftwagen, einschl. unbefugte Ingebrauchnahme"

Tatverdächtigenbelastungszahlen deutscher und nichtdeutscher Tatverdächtiger (TVBZ), hier: Heranwachsende
nach Altersgruppen 2000 bis 2004
(Nichtdeutsche Tatverdächtige ohne Illegale, Touristen und Durchreisende)

Jahr	Berlin		Hamburg		Frankfurt/M.		Köln		München		Stuttgart		Leipzig		Bremen		Heranwachsende
	D	ND o. Illeg.	D	ND o. Illeg.	D	ND o. Illeg.	D	ND o. Illeg.	D	ND o. Illeg.	D	ND o. Illeg.	D	ND o. Illeg.	D	ND o. Illeg.	
	n	n	n	n	n	n	n	n	n	n	n	n	n	n	n	n	
	1	2	3	4	5	6	7	8	9	10	11	12	13	14	13	14	
2000	301	399	245	417	342	420	127	163	156	114	70	175	*	*	184	481	
2001	225	226	230	182	171	367	153	123	129	154	120	132	*	*	115	34	
2002	182	268	179	294	262	360	87	145	71	121	145	177	*	*	202	229	
2003	163	310	155	277	247	306	92	70	140	136	137	206	198	0	147	340	
2004	142	211	159	264	218	422	61	59	64	114	178	120	192	86	90	331	

Deutsche Heranwachsende (TVBZ) 2004

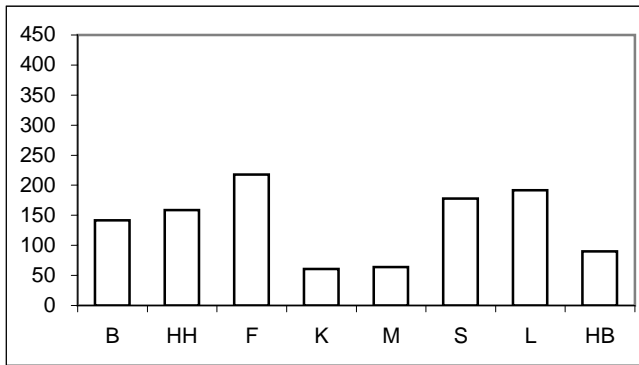

Nichtdeutsche Heranwachsende (TVBZ) 2004

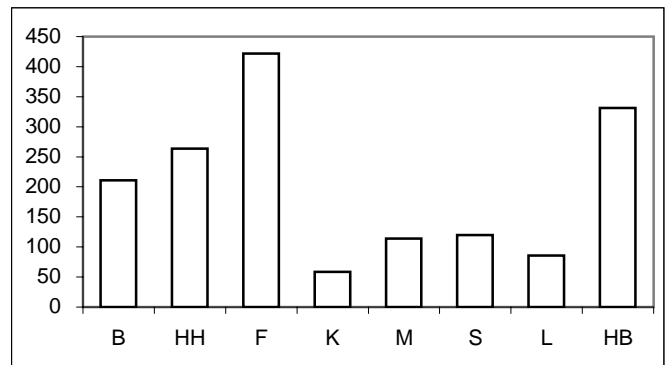

Tatverdächtigenbelastungszahlen deutscher und nichtdeutscher Tatverdächtiger (TVBZ), hier: Erwachsene
nach Altersgruppen 2000 bis 2004
(Nichtdeutsche Tatverdächtige ohne Illegale, Touristen und Durchreisende)

Jahr	Berlin		Hamburg		Frankfurt/M.		Köln		München		Stuttgart		Leipzig		Bremen		Erwachsene
	D	ND o. Illeg.	D	ND o. Illeg.	D	ND o. Illeg.	D	ND o. Illeg.	D	ND o. Illeg.	D	ND o. Illeg.	D	ND o. Illeg.	D	ND o. Illeg.	
	n	n	n	n	n	n	n	n	n	n	n	n	n	n	n	n	
	1	2	3	4	5	6	7	8	9	10	11	12	13	14	13	14	
2000	24	50	17	30	22	66	14	26	11	22	12	19	*	*	22	38	
2001	21	50	18	35	11	24	11	41	11	18	8	21	*	*	17	50	
2002	20	55	17	33	12	56	13	25	10	13	13	21	*	*	13	42	
2003	18	51	14	37	17	83	10	36	9	16	6	20	26	49	15	33	
2004	17	42	14	38	16	53	10	28	11	20	10	20	32	51	12	24	

Deutsche Erwachsene (TVBZ) 2004

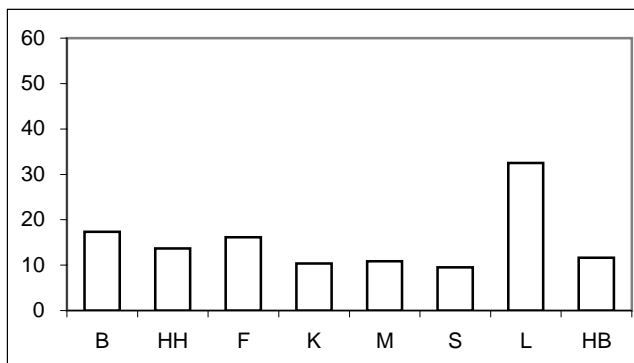

Nichtdeutsche Erwachsene (TVBZ) 2004

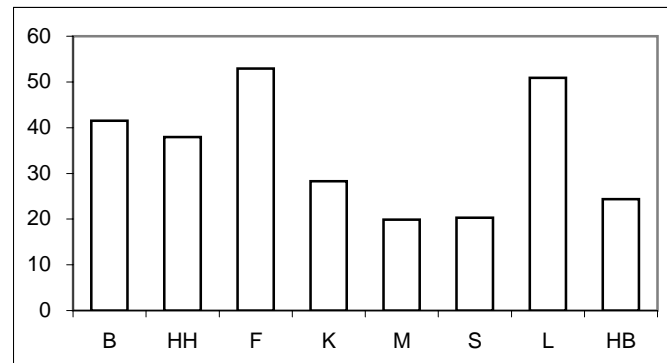

Für München bis Jahr 2000 nur Nichtdeutsche einschließlich Illegale, Durchreisende/Touristen verfügbar.

* = Leipzig ab 2003 in den Städtevergleich aufgenommen.

Städtevergleich 1995 bis 2004

Stadt: Berlin

Delikt: ****001 Diebstahl -insgesamt- v. Kraftwagen, einschl. unbefugte Ingebrauchnahme"**

Straftaten

Jahr	erfasste Fälle		Veränderung zum Vorjahr		Versuche (von Spalte 1)		aufgeklärte Fälle		Einwohner	Häufigkeitszahl
	n	n	%	n	%	n	%			
	1	2	3	4	5	6	7			
1995	22.500	-2.840	-11,2	8.012	35,6	3.206	14,2	3.472.009	648	
1996	20.732	-1.768	-7,9	7.574	36,5	3.029	14,6	3.471.418	597	
1997	16.971	-3.761	-18,1	6.144	36,2	2.798	16,5	3.458.763	491	
1998	13.409	-3.562	-21,0	4.628	34,5	2.084	15,5	3.425.759	391	
1999	11.597	-1.812	-13,5	3.726	32,1	1.826	15,7	3.398.822	341	
2000	10.940	-657	-5,7	3.488	31,9	1.537	14,0	3.386.667	323	
2001	9.527	-1.413	-12,9	3.006	31,6	1.207	12,7	3.382.169	282	
2002	8.832	-695	-7,3	2.835	32,1	1.273	14,4	3.388.434	261	
2003	7.118	-1.714	-19,4	2.441	34,3	1.213	17,0	3.392.425	210	
2004	5.885	-1.233	-17,3	1.740	29,6	903	15,3	3.388.477	174	

Tatverdächtige/Bevölkerung/Tatverdächtigenbelastungszahl 2000 bis 2004

Jahr	Tatverdächtige **				Bevölkerung **			Tatverdächtigenbelastungszahl **				Anteil Sp. 3 an Sp. 1
	insgesamt	davon:			insgesamt	davon:		insgesamt	davon:			
		D	ND	ND o. Illeg ...		D	ND		D	ND	ND o. Illeg ...	
	n	n	n	n	n	n	n	n	n	n	n	
1	2	3	4	5	6	7	8	9	10	11	12	
2000	1.532	1.107	425	297	3.116.752	2.721.393	395.359	49	41	107	75	27,7
2001	1.341	923	418	289	3.115.585	2.713.862	401.723	43	34	104	72	31,2
2002	1.262	840	422	293	3.117.055	2.707.971	409.084	40	31	103	72	33,4
2003	1.103	727	376	282	3.113.101	2.698.841	414.260	35	27	91	68	34,1
2004	957	643	314	216	3.108.577	2.688.196	420.381	31	24	75	51	32,8

Tatverdächtige (TV) und Tatverdächtigenbelastungszahlen (TVBZ) bei verschied. Altersgruppen 2000 bis 2004

Jahr	Kinder ***					Jugendliche				
	TV insgesamt	TVBZ				TV insgesamt	TVBZ			
		insgesamt	D	ND	ND o. Illeg ...		insgesamt	D	ND	ND o. Illeg ...
	n	n	n	n	n	n	n	n	n	n
1	2	3	4	5	6	7	8	9	10	
2000	15	7	5	23	23	317	224	204	358	330
2001	9	5	2	17	17	291	207	169	468	434
2002	19	11	9	17	17	249	176	155	316	305
2003	14	8	10	0	0	199	141	116	299	289
2004	0	0	0	0	0	140	100	84	198	187

Tatverdächtige (TV) und Tatverdächtigenbelastungszahlen (TVBZ) bei verschied. Altersgruppen 2000 bis 2004

Jahr	Heranwachsende					Erwachsene				
	TV insgesamt	TVBZ				TV insgesamt	TVBZ			
		insgesamt	D	ND	ND o. Illeg ...		insgesamt	D	ND	ND o. Illeg ...
	n	n	n	n	n	n	n	n	n	n
1	2	3	4	5	6	7	8	9	10	
2000	392	345	301	604	399	808	30	24	77	50
2001	280	244	225	360	226	761	29	21	80	50
2002	233	206	182	352	268	761	28	20	88	55
2003	211	189	163	356	310	679	25	18	75	51
2004	173	157	142	259	211	644	24	17	66	42

Hinweis: ** = Tatverdächtige und Bevölkerung 8 Jahre und älter
*** = Kinder, 8 bis unter 14 Jahre

Städtevergleich 1995 bis 2004

Stadt: Hamburg

Delikt: **"*001 Diebstahl -insgesamt- v. Kraftwagen, einschl. unbefugte Ingebrauchnahme"**

Straftaten

Jahr	erfasste Fälle		Veränderung zum Vorjahr		Versuche (von Spalte 1)		aufgeklärte Fälle		Einwohner	Häufigkeitszahl
	n	n	%	n	%	n	%			
	1	2	3	4	5	6	7			
1995	6.798	62	0,9	1.337	19,7	918	13,5	1.705.872	399	
1996	7.496	698	10,3	1.507	20,1	986	13,2	1.707.901	439	
1997	6.502	-994	-13,3	1.647	25,3	1.134	17,4	1.707.986	381	
1998	6.686	184	2,8	1.685	25,2	845	12,6	1.704.731	392	
1999	5.523	-1.163	-17,4	1.374	24,9	614	11,1	1.700.089	325	
2000	5.596	73	1,3	1.525	27,3	595	10,6	1.704.735	328	
2001	5.826	230	4,1	1.502	25,8	632	10,8	1.715.392	340	
2002	4.984	-842	-14,5	1.292	25,9	553	11,1	1.726.363	289	
2003	4.125	-859	-17,2	947	23,0	472	11,4	1.728.806	239	
2004	3.693	-432	-10,5	906	24,5	500	13,5	1.734.083	213	

Tatverdächtige/Bevölkerung/Tatverdächtigenbelastungszahl 2000 bis 2004

Jahr	Tatverdächtige **				Bevölkerung **			Tatverdächtigenbelastungszahl **				Anteil Sp. 3 an Sp. 1
	insgesamt	davon:			insgesamt	davon:		insgesamt	davon:			
		D	ND	ND o. Illeg ...		D	ND		D	ND	ND o. Illeg ...	
	n	n	n	n	n	n	n	n	n	n	n	
1	2	3	4	5	6	7	8	9	10	11	12	
2000	655	428	227	171	1.581.762	1.345.550	236.212	41	32	96	72	34,7
2001	619	414	205	154	1.592.453	1.354.182	238.271	39	31	86	65	33,1
2002	570	378	192	143	1.603.354	1.366.666	236.688	36	28	81	60	33,7
2003	550	355	195	152	1.606.314	1.369.933	236.381	34	26	82	64	35,5
2004	550	340	210	149	1.611.624	1.375.920	235.704	34	25	89	63	38,2

Tatverdächtige (TV) und Tatverdächtigenbelastungszahlen (TVBZ) bei verschied. Altersgruppen 2000 bis 2004

Jahr	Kinder ***					Jugendliche				
	TV insgesamt	TVBZ				TV insgesamt	TVBZ			
		insgesamt	D	ND	ND o. Illeg ...		insgesamt	insgesamt	D	ND
	n	n	n	n	n	n	n	n	n	n
1	2	3	4	5	6	7	8	9	10	
2000	15	16	7	50	40	192	327	279	500	445
2001	23	24	15	62	57	154	260	208	454	422
2002	12	13	8	32	32	141	234	183	434	393
2003	19	21	16	40	34	155	250	216	391	374
2004	11	12	11	18	18	146	232	199	370	379

Tatverdächtige (TV) und Tatverdächtigenbelastungszahlen (TVBZ) bei verschied. Altersgruppen 2000 bis 2004

Jahr	Heranwachsende					Erwachsene				
	TV insgesamt	TVBZ				TV insgesamt	TVBZ			
		insgesamt	D	ND	ND o. Illeg ...		insgesamt	insgesamt	D	ND
	n	n	n	n	n	n	n	n	n	n
1	2	3	4	5	6	7	8	9	10	
2000	149	295	245	460	417	299	22	17	52	30
2001	120	231	230	234	182	322	23	18	56	35
2002	108	209	179	368	294	309	22	17	52	33
2003	98	192	155	334	277	278	20	14	54	37
2004	98	193	159	335	264	295	21	14	66	38

Hinweis: ** = Tatverdächtige und Bevölkerung 8 Jahre und älter
*** = Kinder, 8 bis unter 14 Jahre

Städtevergleich 1995 bis 2004

Stadt: Frankfurt/M.

Delikt: **"*001 Diebstahl -insgesamt- v. Kraftwagen, einschl. unbefugte Ingebrauchnahme"**

Straftaten

Jahr	erfasste Fälle		Veränderung zum Vorjahr		Versuche (von Spalte 1)		aufgeklärte Fälle		Einwohner	Häufigkeitszahl
	n	n	%	n	%	n	%			
	1	2	3	4	5	6	7			
1995	2.253	-478	-17,5	613	27,2	333	14,8	652.412	345	
1996	2.048	-205	-9,1	622	30,4	352	17,2	650.055	315	
1997	2.116	68	3,3	582	27,5	350	16,5	647.304	327	
1998	1.618	-498	-23,5	528	32,6	270	16,7	643.469	251	
1999	1.713	95	5,9	536	31,3	272	15,9	643.857	266	
2000	1.402	-311	-18,2	381	27,2	238	17,0	643.821	218	
2001	1.317	-85	-6,1	354	26,9	170	12,9	646.550	204	
2002	1.159	-158	-12,0	294	25,4	208	17,9	641.076	181	
2003	1.480	321	27,7	373	25,2	250	16,9	643.726	230	
2004	1.367	-113	-7,6	341	24,9	209	15,3	643.432	212	

Tatverdächtige/Bevölkerung/Tatverdächtigenbelastungszahl 2000 bis 2004

Jahr	Tatverdächtige **				Bevölkerung **			Tatverdächtigenbelastungszahl **				Anteil Sp. 3 an Sp. 1
	insgesamt	davon:			insgesamt	davon:		insgesamt	davon:			
		D	ND	ND o. Illeg ...		D	ND		D	ND	ND o. Illeg ...	
	n	n	n	n	n	n	n	n	n	n	n	
1	2	3	4	5	6	7	8	9	10	11	12	
2000	302	144	158	138	599.621	458.559	141.062	50	31	112	98	52,3
2001	200	98	102	83	602.156	460.712	141.444	33	21	72	59	51,0
2002	217	104	113	101	596.146	463.303	132.843	36	22	85	76	52,1
2003	280	134	146	136	598.334	465.654	132.680	47	29	110	103	52,1
2004	253	134	119	111	597.295	466.115	131.180	42	29	91	85	47,0

Tatverdächtige (TV) und Tatverdächtigenbelastungszahlen (TVBZ) bei verschied. Altersgruppen 2000 bis 2004

Jahr	Kinder ***					Jugendliche				
	TV insgesamt	TVBZ				TV insgesamt	TVBZ			
		insgesamt	D	ND	ND o. Illeg ...		insgesamt	insgesamt	D	ND
	n	n	n	n	n	n	n	n	n	n
1	2	3	4	5	6	7	8	9	10	
2000	1	3	0	11	11	46	226	91	548	548
2001	4	13	9	24	24	62	309	217	533	533
2002	5	16	4	50	50	36	177	157	227	227
2003	6	19	17	26	26	52	253	188	425	408
2004	3	10	9	14	14	68	325	253	527	527

Tatverdächtige (TV) und Tatverdächtigenbelastungszahlen (TVBZ) bei verschied. Altersgruppen 2000 bis 2004

Jahr	Heranwachsende					Erwachsene				
	TV insgesamt	TVBZ				TV insgesamt	TVBZ			
		insgesamt	D	ND	ND o. Illeg ...		insgesamt	insgesamt	D	ND
	n	n	n	n	n	n	n	n	n	n
1	2	3	4	5	6	7	8	9	10	
2000	68	385	342	470	420	187	35	22	80	66
2001	44	245	171	402	367	90	17	11	38	24
2002	52	292	262	360	360	124	24	12	67	56
2003	47	270	247	325	306	175	33	17	90	83
2004	47	278	218	422	422	135	26	16	60	53

Hinweis: ** = Tatverdächtige und Bevölkerung 8 Jahre und älter
*** = Kinder, 8 bis unter 14 Jahre

Städtevergleich 1995 bis 2004

Stadt: Köln

Delikt: **"*001 Diebstahl -insgesamt- v. Kraftwagen, einschl. unbefugte Ingebrauchnahme"**

Straftaten

Jahr	erfasste Fälle	Veränderung zum Vorjahr		Versuche (von Spalte 1)		aufgeklärte Fälle		Einwohner	Häufigkeitszahl
	n	n	%	n	%	n	%		
	1	2	3	4	5	6	7		
1995	2.018	-58	-2,8	476	23,6	446	22,1	963.817	209
1996	1.868	-150	-7,4	418	22,4	347	18,6	965.697	193
1997	1.693	-175	-9,4	387	22,9	325	19,2	964.346	176
1998	1.454	-239	-14,1	391	26,9	318	21,9	964.311	151
1999	1.601	147	10,1	384	24,0	343	21,4	962.580	166
2000	1.460	-141	-8,8	379	26,0	257	17,6	962.507	152
2001	1.664	204	14,0	424	25,5	280	16,8	962.884	173
2002	1.556	-108	-6,5	367	23,6	200	12,9	967.940	161
2003	1.357	-199	-12,8	286	21,1	168	12,4	968.639	140
2004	1.589	232	17,1	265	16,7	173	10,9	965.954	165

Tatverdächtige/Bevölkerung/Tatverdächtigenbelastungszahl 2000 bis 2004

Jahr	Tatverdächtige **				Bevölkerung **			Tatverdächtigenbelastungszahl **				Anteil Sp. 3 an Sp. 1
	insgesamt	davon:			insgesamt	davon:		insgesamt	davon:			
		D	ND	ND o. Illeg ...		D	ND		D	ND	ND o. Illeg ...	
	n	n	n	n	n	n	n	n	n	n	n	
1	2	3	4	5	6	7	8	9	10	11	12	
2000	219	141	78	66	888.400	719.702	168.698	25	20	46	39	35,6
2001	236	144	92	81	889.412	723.112	166.300	27	20	55	49	39,0
2002	205	129	76	70	894.562	728.611	165.951	23	18	46	42	37,1
2003	199	127	72	65	895.967	732.550	163.417	22	17	44	40	36,2
2004	168	111	57	52	893.951	735.168	158.783	19	15	36	33	33,9

Tatverdächtige (TV) und Tatverdächtigenbelastungszahlen (TVBZ) bei verschied. Altersgruppen 2000 bis 2004

Jahr	Kinder ***					Jugendliche				
	TV insgesamt	TVBZ				TV insgesamt	TVBZ			
		insgesamt	D	ND	ND o. Illeg ...		insgesamt	insgesamt	D	ND
	n	n	n	n	n	n	n	n	n	n
1	2	3	4	5	6	7	8	9	10	
2000	7	13	12	14	14	37	114	97	163	163
2001	3	5	7	0	0	60	184	178	202	190
2002	4	7	2	22	22	51	151	116	255	255
2003	6	11	12	8	8	48	138	141	127	127
2004	5	9	10	8	8	38	105	103	114	114

Tatverdächtige (TV) und Tatverdächtigenbelastungszahlen (TVBZ) bei verschied. Altersgruppen 2000 bis 2004

Jahr	Heranwachsende					Erwachsene				
	TV insgesamt	TVBZ				TV insgesamt	TVBZ			
		insgesamt	D	ND	ND o. Illeg ...		insgesamt	insgesamt	D	ND
	n	n	n	n	n	n	n	n	n	n
1	2	3	4	5	6	7	8	9	10	
2000	39	142	127	175	163	136	18	14	34	26
2001	41	148	153	136	123	132	17	11	47	41
2002	28	103	87	145	145	122	16	13	29	25
2003	25	94	92	98	70	120	15	10	39	36
2004	16	60	61	59	59	109	14	10	32	28

Hinweis: ** = Tatverdächtige und Bevölkerung 8 Jahre und älter
*** = Kinder, 8 bis unter 14 Jahre

Städtevergleich 1995 bis 2004

Stadt: München

Delikt: ****001 Diebstahl -insgesamt- v. Kraftwagen, einschl. unbefugte Ingebrauchnahme"**

Straftaten

Jahr	erfasste Fälle		Veränderung zum Vorjahr		Versuche (von Spalte 1)		aufgeklärte Fälle		Einwohner	Häufigkeitszahl
	n	n	%	n	%	n	%			
	1	2	3	4	5	6	7			
1995	1.133	-291	-20,4	208	18,4	434	38,3	1.244.676	91	
1996	1.012	-121	-10,7	235	23,2	359	35,5	1.236.370	82	
1997	922	-90	-8,9	248	26,9	292	31,7	1.225.809	75	
1998	818	-104	-11,3	170	20,8	268	32,8	1.205.923	68	
1999	739	-79	-9,7	145	19,6	321	43,4	1.188.897	62	
2000	684	-55	-7,4	140	20,5	240	35,1	1.194.560	57	
2001	595	-89	-13,0	107	18,0	229	38,5	1.210.223	49	
2002	512	-83	-13,9	100	19,5	199	38,9	1.227.958	42	
2003	469	-43	-8,4	100	21,3	175	37,3	1.234.692	38	
2004	507	38	8,1	96	18,9	202	39,8	1.247.873	41	

Tatverdächtige/Bevölkerung/Tatverdächtigenbelastungszahl 2000 bis 2004

Jahr	Tatverdächtige **				Bevölkerung **			Tatverdächtigenbelastungszahl **				Anteil Sp. 3 an Sp. 1
	insgesamt	davon:			insgesamt	davon:		insgesamt	davon:			
		D	ND	ND o. Illeg ...		D	ND		D	ND	ND o. Illeg ...	
	n	n	n	n	n	n	n	n	n	n	n	
1	2	3	4	5	6	7	8	9	10	11	12	
2000	235	158	77	0	1.178.771	921.948	256.823	20	17	30	0	32,8
2001	274	162	112	99	1.124.766	865.992	258.774	24	19	43	38	40,9
2002	214	131	83	79	1.141.085	859.663	281.422	19	15	29	28	38,8
2003	211	124	87	73	1.146.683	869.464	277.219	18	14	31	26	41,2
2004	239	134	105	88	1.158.565	872.336	286.229	21	15	37	31	43,9

Tatverdächtige (TV) und Tatverdächtigenbelastungszahlen (TVBZ) bei verschied. Altersgruppen 2000 bis 2004

Jahr	Kinder ***					Jugendliche				
	TV insgesamt	TVBZ				TV insgesamt	TVBZ			
		insgesamt	D	ND	ND o. Illeg ...		insgesamt	insgesamt	D	ND
	n	n	n	n	n	n	n	n	n	n
1	2	3	4	5	6	7	8	9	10	
2000	7	12	12	11	0	45	126	122	134	0
2001	14	24	22	29	29	75	209	158	323	323
2002	9	15	6	73	73	67	183	111	605	605
2003	3	5	5	6	6	39	103	86	141	141
2004	7	12	12	13	13	54	138	113	192	192

Tatverdächtige (TV) und Tatverdächtigenbelastungszahlen (TVBZ) bei verschied. Altersgruppen 2000 bis 2004

Jahr	Heranwachsende					Erwachsene				
	TV insgesamt	TVBZ				TV insgesamt	TVBZ			
		insgesamt	D	ND	ND o. Illeg ...		insgesamt	insgesamt	D	ND
	n	n	n	n	n	n	n	n	n	n
1	2	3	4	5	6	7	8	9	10	
2000	47	142	156	114	0	136	13	11	22	0
2001	47	138	129	154	154	138	14	11	24	18
2002	28	82	71	139	121	110	11	10	14	13
2003	47	139	140	136	136	122	12	9	22	16
2004	28	84	64	123	114	150	15	11	26	20

Hinweis: ** = Tatverdächtige und Bevölkerung 8 Jahre und älter

*** = Kinder, 8 bis unter 14 Jahre

Für München bis Jahr 2000 nur Nichtdeutsche einschließlich Illegale, Durchreisende/Touristen verfügbar.

Städtevergleich 1995 bis 2004

Stadt: Stuttgart

Delikt: **"**001 Diebstahl -insgesamt- v. Kraftwagen, einschl. unbefugte Ingebrauchnahme"**

Straftaten

Jahr	erfasste Fälle		Veränderung zum Vorjahr		Versuche (von Spalte 1)		aufgeklärte Fälle		Einwohner	Häufigkeitszahl
	n	n	%	n	%	n	%			
	1	2	3	4	5	6	7			
1995	519	-100	-16,2	150	28,9	130	25,0	588.482	88	
1996	387	-132	-25,4	122	31,5	100	25,8	585.604	66	
1997	382	-5	-1,3	99	25,9	130	34,0	585.540	65	
1998	272	-110	-28,8	76	27,9	100	36,8	585.274	46	
1999	279	7	2,6	67	24,0	100	35,8	581.961	48	
2000	281	2	0,7	71	25,3	101	35,9	582.443	48	
2001	238	-43	-15,3	43	18,1	107	45,0	583.874	41	
2002	233	-5	-2,1	43	18,5	129	55,4	587.152	40	
2003	202	-31	-13,3	58	28,7	84	41,6	588.477	34	
2004	248	46	22,8	52	21,0	106	42,7	589.161	42	

Tatverdächtige/Bevölkerung/Tatverdächtigenbelastungszahl 2000 bis 2004

Jahr	Tatverdächtige **				Bevölkerung **			Tatverdächtigenbelastungszahl **				Anteil Sp. 3 an Sp. 1
	insgesamt	davon:			insgesamt	davon:		insgesamt	davon:			
		D	ND	ND o. Illeg ...		D	ND		D	ND	ND o. Illeg ...	
	n	n	n	n	n	n	n	n	n	n	n	
1	2	3	4	5	6	7	8	9	10	11	12	
2000	111	70	41	40	540.988	411.398	129.590	21	17	32	31	36,9
2001	105	58	47	40	542.644	411.943	130.701	19	14	36	31	44,8
2002	132	82	50	45	545.887	413.350	132.537	24	20	38	34	37,9
2003	90	48	42	38	547.451	414.365	133.086	16	12	32	29	46,7
2004	116	66	50	37	548.237	415.548	132.689	21	16	38	28	43,1

Tatverdächtige (TV) und Tatverdächtigenbelastungszahlen (TVBZ) bei verschied. Altersgruppen 2000 bis 2004

Jahr	Kinder ***					Jugendliche				
	TV insgesamt	TVBZ				TV insgesamt	TVBZ			
		insgesamt	D	ND	ND o. Illeg ...		insgesamt	insgesamt	D	ND
	n	n	n	n	n	n	n	n	n	n
1	2	3	4	5	6	7	8	9	10	
2000	2	7	9	0	0	24	126	125	128	128
2001	1	3	0	11	11	21	110	99	132	132
2002	3	10	9	11	11	27	139	119	186	186
2003	0	0	0	0	0	15	75	79	66	66
2004	2	7	5	12	12	23	113	63	234	117

Tatverdächtige (TV) und Tatverdächtigenbelastungszahlen (TVBZ) bei verschied. Altersgruppen 2000 bis 2004

Jahr	Heranwachsende					Erwachsene				
	TV insgesamt	TVBZ				TV insgesamt	TVBZ			
		insgesamt	D	ND	ND o. Illeg ...		insgesamt	insgesamt	D	ND
	n	n	n	n	n	n	n	n	n	n
1	2	3	4	5	6	7	8	9	10	
2000	19	107	70	175	175	66	14	12	20	19
2001	22	124	120	132	132	61	13	8	27	21
2002	27	155	145	177	177	75	16	13	25	21
2003	28	164	137	225	206	47	10	6	23	20
2004	29	173	178	160	120	62	13	10	24	20

Hinweis: ** = Tatverdächtige und Bevölkerung 8 Jahre und älter
*** = Kinder, 8 bis unter 14 Jahre

Städtevergleich 1995 bis 2004

Stadt: Leipzig

Delikt: **"*001 Diebstahl -insgesamt- v. Kraftwagen, einschl. unbefugte Ingebrauchnahme"**

Straftaten

Jahr	erfasste Fälle	Veränderung zum Vorjahr		Versuche (von Spalte 1)		aufgeklärte Fälle		Einwohner	Häufigkeitszahl
	n	n	%	n	%	n	%	n	n
	1	2	3	4	5	6	7	8	9
1995	*	*	*	*	*	*	*	*	*
1996	*	*	*	*	*	*	*	*	*
1997	*	*	*	*	*	*	*	*	*
1998	*	*	*	*	*	*	*	*	*
1999	*	*	*	*	*	*	*	*	*
2000	*	*	*	*	*	*	*	*	*
2001	*	*	*	*	*	*	*	*	*
2002	*	*	*	*	*	*	*	*	*
2003	838	0	0,0	253	30,2	182	21,7	494.795	169
2004	818	-20	-2,4	210	25,7	219	26,8	497.531	164

Tatverdächtige/Bevölkerung/Tatverdächtigenbelastungszahl 2000 bis 2004

Jahr	Tatverdächtige **				Bevölkerung **			Tatverdächtigenbelastungszahl **				Anteil Sp. 3 an Sp. 1
	insgesamt	davon:			insgesamt	davon:		insgesamt	davon:			
		D	ND	ND o. Illeg ...		D	ND		D	ND	ND o. Illeg ...	
n	n	n	n	n	n	n	n	n	n	n	n	%
	1	2	3	4	5	6	7	8	9	10	11	12
2000	*	*	*	*	*	*	*	*	*	*	*	*
2001	*	*	*	*	*	*	*	*	*	*	*	*
2002	*	*	*	*	*	*	*	*	*	*	*	*
2003	181	163	18	13	468.516	438.935	29.581	39	37	61	44	9,9
2004	211	183	28	15	469.820	439.062	30.758	45	42	91	49	13,3

Tatverdächtige (TV) und Tatverdächtigenbelastungszahlen (TVBZ) bei verschied. Altersgruppen 2000 bis 2004

Jahr	TV insgesamt	Kinder ***				TV insgesamt	Jugendliche			
		TVBZ					TVBZ			
		insgesamt	D	ND	ND o. Illeg ...		insgesamt	D	ND	ND o. Illeg ...
n	n	n	n	n	n	n	n	n	n	
	1	2	3	4	5	6	7	8	9	10
2000	*	*	*	*	*	*	*	*	*	*
2001	*	*	*	*	*	*	*	*	*	*
2002	*	*	*	*	*	*	*	*	*	*
2003	2	10	10	0	0	27	126	126	125	0
2004	4	22	24	0	0	21	100	104	0	0

Tatverdächtige (TV) und Tatverdächtigenbelastungszahlen (TVBZ) bei verschied. Altersgruppen 2000 bis 2004

Jahr	TV insgesamt	Heranwachsende				TV insgesamt	Erwachsene			
		TVBZ					TVBZ			
		insgesamt	D	ND	ND o. Illeg ...		insgesamt	D	ND	ND o. Illeg ...
n	n	n	n	n	n	n	n	n	n	
	1	2	3	4	5	6	7	8	9	10
2000	*	*	*	*	*	*	*	*	*	*
2001	*	*	*	*	*	*	*	*	*	*
2002	*	*	*	*	*	*	*	*	*	*
2003	34	185	198	0	0	118	29	26	64	49
2004	36	196	192	257	86	150	36	32	91	51

Hinweis: * = Leipzig ab 2003 in den Städtevergleich aufgenommen.
 ** = Tatverdächtige und Bevölkerung 8 Jahre und älter
 *** = Kinder, 8 bis unter 14 Jahre

Städtevergleich 1995 bis 2004

Stadt: Bremen

Delikt: **"**001 Diebstahl -insgesamt- v. Kraftwagen, einschl. unbefugte Ingebrauchnahme"**

Straftaten

Jahr	erfasste Fälle	Veränderung zum Vorjahr		Versuche (von Spalte 1)		aufgeklärte Fälle		Einwohner	Häufigkeitszahl
	n	n	%	n	%	n	%		
	1	2	3	4	5	6	7		
1995	2.649	-145	-5,2	978	36,9	338	12,8	549.182	482
1996	2.227	-422	-15,9	831	37,3	278	12,5	549.357	405
1997	1.819	-408	-18,3	679	37,3	217	11,9	548.826	331
1998	1.187	-632	-34,7	392	33,0	161	13,6	546.968	217
1999	1.315	128	10,8	490	37,3	207	15,7	543.279	242
2000	1.143	-172	-13,1	389	34,0	168	14,7	540.330	212
2001	1.068	-75	-6,6	315	29,5	123	11,5	539.403	198
2002	1.172	104	9,7	358	30,5	144	12,3	540.834	217
2003	1.022	-150	-12,8	334	32,7	138	13,5	542.987	188
2004	964	-58	-5,7	281	29,1	113	11,7	544.853	177

Tatverdächtige/Bevölkerung/Tatverdächtigenbelastungszahl 2000 bis 2004

Jahr	Tatverdächtige **				Bevölkerung **			Tatverdächtigenbelastungszahl **				Anteil Sp. 3 an Sp. 1
	insgesamt	davon:			insgesamt	davon:		insgesamt	davon:			
		D	ND	ND o. Illeg ...		D	ND		D	ND	ND o. Illeg ...	
	n	n	n	n	n	n	n	n	n	n	n	
1	2	3	4	5	6	7	8	9	10	11	12	
2000	194	139	55	54	500.951	442.441	58.510	39	31	94	92	28,4
2001	161	116	45	38	500.545	441.187	59.358	32	26	76	64	28,0
2002	149	99	50	37	502.288	441.051	61.237	30	22	82	60	33,6
2003	161	110	51	49	504.620	441.211	63.409	32	25	80	77	31,7
2004	133	95	38	38	507.045	441.844	65.201	26	22	58	58	28,6

Tatverdächtige (TV) und Tatverdächtigenbelastungszahlen (TVBZ) bei verschied. Altersgruppen 2000 bis 2004

Jahr	Kinder ***					Jugendliche				
	TV insgesamt	TVBZ				TV insgesamt	TVBZ			
		insgesamt	D	ND	ND o. Illeg ...		insgesamt	insgesamt	D	ND
	n	n	n	n	n	n	n	n	n	n
1	2	3	4	5	6	7	8	9	10	
2000	3	10	8	19	19	48	248	168	651	651
2001	6	20	12	58	58	40	207	190	286	286
2002	2	7	8	0	0	26	133	106	253	253
2003	4	13	12	20	20	51	252	186	556	556
2004	6	20	20	20	20	46	222	191	378	378

Tatverdächtige (TV) und Tatverdächtigenbelastungszahlen (TVBZ) bei verschied. Altersgruppen 2000 bis 2004

Jahr	Heranwachsende					Erwachsene				
	TV insgesamt	TVBZ				TV insgesamt	TVBZ			
		insgesamt	D	ND	ND o. Illeg ...		insgesamt	insgesamt	D	ND
	n	n	n	n	n	n	n	n	n	n
1	2	3	4	5	6	7	8	9	10	
2000	40	243	184	515	481	103	24	22	38	38
2001	20	119	115	135	34	95	22	17	59	50
2002	38	224	202	328	229	83	19	13	63	42
2003	31	184	147	340	340	75	17	15	37	33
2004	23	138	90	331	331	58	13	12	24	24

Hinweis: ** = Tatverdächtige und Bevölkerung 8 Jahre und älter
*** = Kinder, 8 bis unter 14 Jahre

Städtevergleich

1995 bis 2004

Delikt: **002 Diebstahl -insgesamt- v. Mopeds, Mofas und Krafrädern, einschl. unbefugte Ingebrauchnahme"

Häufigkeitszahlen (HZ)

Jahr	Häufigkeitszahlen							
	Berlin	Hamb.	Frankf.	Köln	Münch.	Stuttg.	Leipzig	Brem.
	n	n	n	n	n	n	n	n
	1	2	3	4	5	6	7	8
1995	94	54	60	84	32	29	*	96
1996	87	49	55	88	33	22	*	100
1997	86	52	70	132	29	17	*	82
1998	86	61	70	151	25	18	*	79
1999	96	57	104	138	28	22	*	69
2000	92	67	96	142	22	18	*	57
2001	90	81	70	148	28	18	*	64
2002	91	96	82	177	22	23	*	68
2003	77	111	120	177	29	22	60	78
2004	86	95	112	174	31	23	79	98

Häufigkeitszahlen 2004

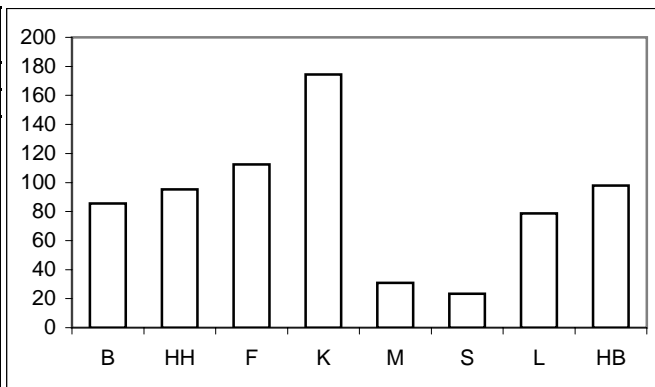

Aufklärungsquoten (AQ)

Jahr	Aufklärungsquoten							
	Berlin	Hamb.	Frankf.	Köln	Münch.	Stuttg.	Leipzig	Brem.
	%	%	%	%	%	%	%	%
	1	2	3	4	5	6	7	8
1995	15,7	12,1	6,1	17,1	24,4	11,8	*	10,8
1996	16,2	15,6	10,4	14,2	35,3	21,7	*	11,4
1997	16,9	13,2	11,1	17,5	25,8	13,3	*	11,7
1998	14,0	16,3	12,1	30,2	22,8	21,0	*	14,7
1999	15,8	13,6	12,4	25,2	29,8	7,9	*	13,7
2000	14,2	14,2	10,4	23,2	16,3	11,8	*	7,5
2001	13,2	12,4	12,1	14,2	28,2	13,2	*	10,7
2002	18,4	13,4	8,9	11,1	21,2	18,4	*	9,8
2003	15,5	12,8	12,5	15,7	24,4	14,5	13,6	12,0
2004	14,2	11,4	11,5	8,1	27,8	14,5	21,2	11,2

Aufklärungsquoten 2004

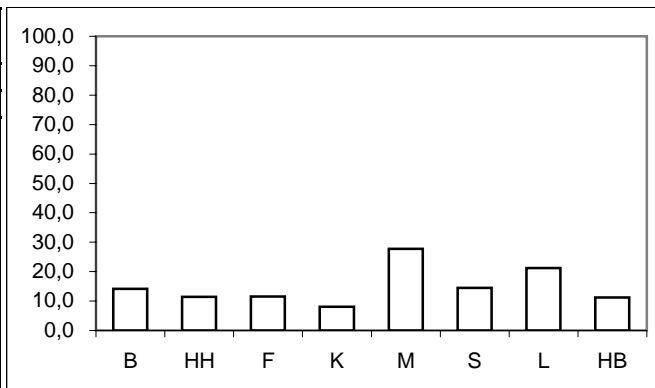

Tatverdächtigen- und Bevölkerungsanteile Nichtdeutscher an -insgesamt-

Anteile der ND TV an TV -insgesamt-									Anteile der ND Bevölkerung an Bevölkerung -insgesamt-								
Jahr	Berlin	Hamb.	Frankf.	Köln	Münch.	Stuttg.	Leipzig	Brem.	Jahr	Berlin	Hamb.	Frankf.	Köln	Münch.	Stuttg.	Leipzig	Brem.
	%	%	%	%	%	%	%	%		%	%	%	%	%	%	%	%
	1	2	3	4	5	6	7	8		1	2	3	4	5	6	7	8
1995	16,9	28,2	28,1	22,2	37,0	50,0	*	17,3	1995	11,8	14,0	26,0	17,2	23,8	23,9	*	12,1
1996	13,4	26,1	56,9	27,6	39,5	31,6	*	25,3	1996	12,3	15,3	25,6	17,5	24,2	24,0	*	12,1
1997	16,3	26,9	38,6	28,0	44,1	45,0	*	37,0	1997	12,5	14,7	24,9	18,9	23,5	24,2	*	12,0
1998	16,1	28,6	57,1	32,0	54,1	36,7	*	31,8	1998	12,5	14,8	24,3	18,9	23,1	24,2	*	12,2
1999	14,7	25,7	50,0	26,8	46,6	22,2	*	16,4	1999	12,6	14,7	23,9	19,0	22,1	23,9	*	11,8
2000	21,4	24,5	41,9	29,0	40,3	44,4	*	34,1	2000	12,7	14,9	23,5	19,0	21,8	24,0	*	11,7
2001	22,7	18,5	36,1	28,0	43,7	18,8	*	33,3	2001	12,9	15,0	23,5	18,7	23,0	24,1	*	11,9
2002	25,1	23,8	44,3	24,1	28,7	35,5	*	21,2	2002	13,1	14,8	22,3	18,6	24,7	24,3	*	12,2
2003	27,5	25,3	42,4	17,8	36,8	45,0	7,7	28,8	2003	13,3	14,7	22,2	18,2	24,2	24,3	6,3	12,6
2004	25,7	26,7	37,7	29,1	55,8	28,6	11,2	26,0	2004	13,5	14,6	22,0	17,8	24,7	24,2	6,5	12,9

Anteile der nichtdeutschen Tatverdächtigen an Tatverdächtigen -insgesamt- 2004

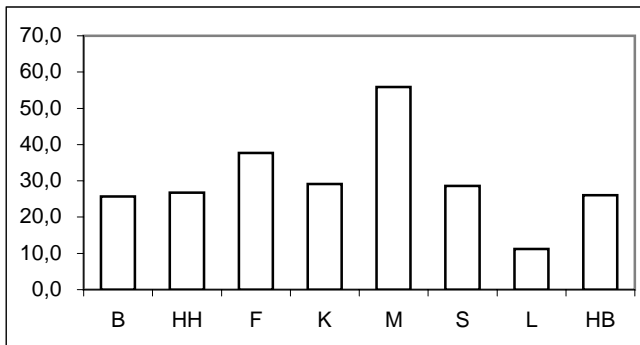

Anteile der nichtdeutschen Bevölkerung an Bevölkerung -insgesamt- 2004

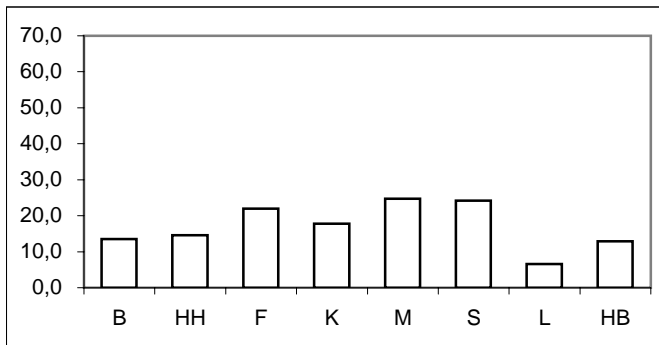

* = Leipzig ab 2003 in den Städtevergleich aufgenommen.

Städtevergleich 1995 bis 2004

Delikt: **002 Diebstahl -insgesamt- v. Mopeds, Mofas und Krafrädern, einschl. unbefugte Ingebrauchnahme"

Tatverdächtigenbelastungszahlen (TVBZ) von Tatverdächtigen -insgesamt-

Jahr	Insgesamt (TVBZ)							
	Berlin	Hamb.	Frankf.	Köln	Münch.	Stuttg.	Leipzig	Brem.
	n	n	n	n	n	n	n	n
	1	2	3	4	5	6	7	8
1995	20	9	5	18	12	4	*	15
1996	21	10	11	16	15	7	*	16
1997	21	9	12	25	11	4	*	16
1998	17	12	14	37	9	6	*	17
1999	20	13	23	24	13	3	*	13
2000	17	13	16	32	6	3	*	8
2001	16	14	16	26	11	3	*	9
2002	19	18	15	27	8	6	*	10
2003	16	21	21	36	8	4	11	13
2004	16	16	18	22	10	5	19	10

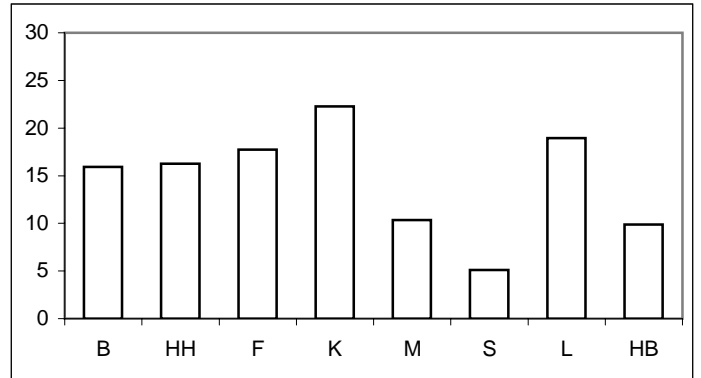

Tatverdächtigenbelastungszahlen deutscher und nichtdeutscher Tatverdächtiger (TVBZ)

Jahr	Deutsche (TVBZ)								Jahr	Nichtdeutsche (TVBZ)							
	Berlin	Hamb.	Frankf.	Köln	Münch.	Stuttg.	Leipzig	Brem.		Berlin	Hamb.	Frankf.	Köln	Münch.	Stuttg.	Leipzig	Brem.
	n	n	n	n	n	n	n	n		n	n	n	n	n	n	n	n
	1	2	3	4	5	6	7	8		1	2	3	4	5	6	7	8
1995	19	8	5	17	10	3	*	14	1995	28	18	6	23	18	9	*	21
1996	21	8	6	14	12	6	*	13	1996	23	16	24	26	24	9	*	32
1997	20	8	10	22	8	3	*	11	1997	27	17	18	36	21	7	*	48
1998	16	10	8	31	5	5	*	13	1998	22	23	33	63	20	8	*	44
1999	19	11	15	21	9	3	*	13	1999	23	22	47	33	28	3	*	18
2000	15	12	12	28	4	2	*	6	2000	28	22	28	49	11	6	*	24
2001	14	13	13	23	8	3	*	7	2001	28	17	25	39	20	2	*	25
2002	16	16	11	26	8	5	*	9	2002	35	28	29	36	10	8	*	18
2003	13	19	15	36	7	3	11	11	2003	33	36	40	35	13	7	14	30
2004	14	14	14	19	6	5	18	8	2004	30	30	30	37	23	6	33	20

Deutsche (TVBZ) 2004

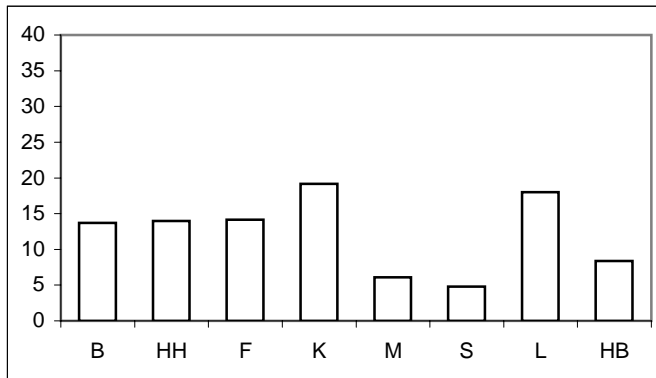

Nichtdeutsche (TVBZ) 2004

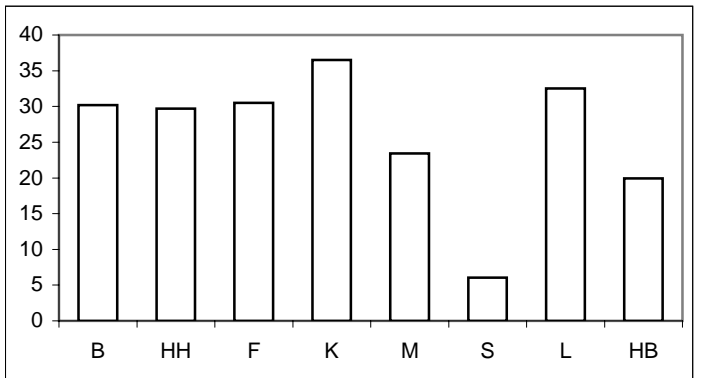

* = Leipzig ab 2003 in den Städtevergleich aufgenommen.

Städtevergleich 1995 bis 2004

Delikt: **002 Diebstahl -insgesamt- v. Mopeds, Mofas und Krafrädern, einschl. unbefugte Ingebrauchnahme**

Tatverdächtigenbelastungszahlen deutscher und nichtdeutscher Tatverdächtiger (TVBZ), hier: Kinder
nach Altersgruppen 2000 bis 2004
(Nichtdeutsche Tatverdächtige ohne Illegale, Touristen und Durchreisende)

Jahr	Berlin		Hamburg		Frankfurt/M.		Köln		München		Stuttgart		Leipzig		Bremen		Kinder
	D	ND o. Illeg.	D	ND o. Illeg.	D	ND o. Illeg.	D	ND o. Illeg.	D	ND o. Illeg.	D	ND o. Illeg.	D	ND o. Illeg.	D	ND o. Illeg.	
	n	n	n	n	n	n	n	n	n	n	n	n	n	n	n	n	
	1	2	3	4	5	6	7	8	9	10	11	12	13	14	15	16	
2000	12	33	4	20	13	44	70	102	12	29	9	0	*	*	12	77	
2001	12	33	39	41	35	24	44	69	39	70	9	22	*	*	4	77	
2002	10	48	16	64	26	63	31	73	22	61	9	11	*	*	28	59	
2003	17	53	27	63	90	145	48	31	21	6	0	0	0	169	4	20	
2004	5	36	27	74	9	54	22	41	21	13	14	12	12	0	20	0	

Deutsche Kinder (TVBZ)

2004

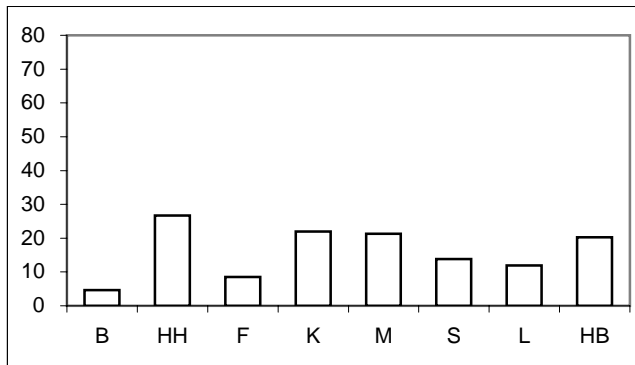

Nichtdeutsche Kinder (TVBZ)

2004

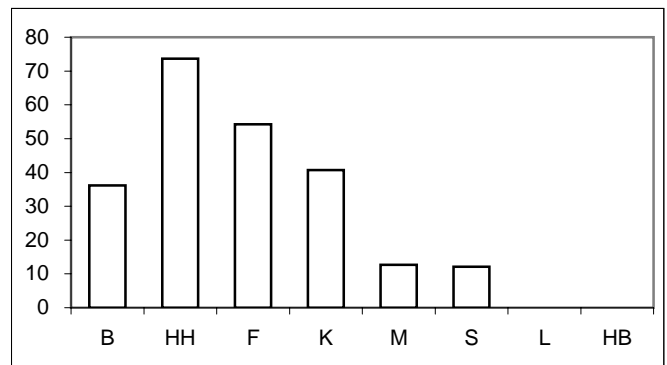

Tatverdächtigenbelastungszahlen deutscher und nichtdeutscher Tatverdächtiger (TVBZ), hier: Jugendliche
nach Altersgruppen 2000 bis 2004
(Nichtdeutsche Tatverdächtige ohne Illegale, Touristen und Durchreisende)

Jahr	Berlin		Hamburg		Frankfurt/M.		Köln		München		Stuttgart		Leipzig		Bremen		Jugendliche
	D	ND o. Illeg.	D	ND o. Illeg.	D	ND o. Illeg.	D	ND o. Illeg.	D	ND o. Illeg.	D	ND o. Illeg.	D	ND o. Illeg.			
	n	n	n	n	n	n	n	n	n	n	n	n	n	n			
	1	2	3	4	5	6	7	8	9	10	11	12	13	14	15	16	
2000	142	252	233	203	231	399	508	523	81	143	23	64	*	*	112	186	
2001	143	327	221	151	280	447	458	416	126	252	31	17	*	*	120	286	
2002	131	311	290	311	233	419	487	383	111	321	74	152	*	*	125	84	
2003	114	415	340	374	261	585	672	461	105	174	50	149	97	0	162	278	
2004	129	318	219	328	285	436	282	421	109	224	56	84	154	0	93	204	

Deutsche Jugendliche (TVBZ)

2004

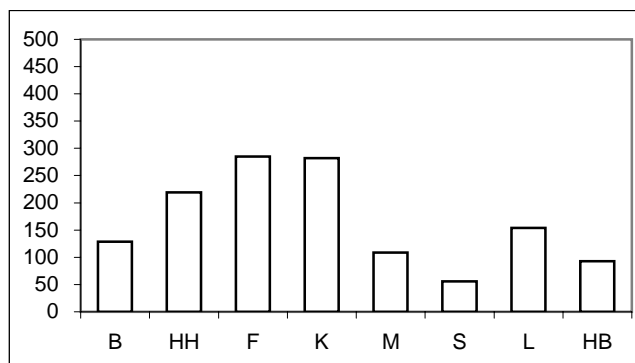

Nichtdeutsche Jugendliche (TVBZ)

2004

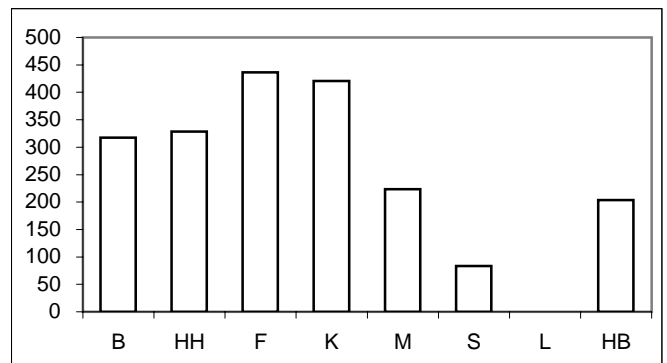

Für München bis Jahr 2000 nur Nichtdeutsche einschließlich Illegale, Durchreisende/Touristen verfügbar.

* = Leipzig ab 2003 in den Städtevergleich aufgenommen.

Städtevergleich 1995 bis 2004

Delikt: **002 Diebstahl -insgesamt- v. Mopeds, Mofas und Krafrädern, einschl. unbefugte Ingebrauchnahme"

Tatverdächtigenbelastungszahlen deutscher und nichtdeutscher Tatverdächtiger (TVBZ), hier: Heranwachsende
nach Altersgruppen 2000 bis 2004
(Nichtdeutsche Tatverdächtige ohne Illegale, Touristen und Durchreisende)

Jahr	Berlin		Hamburg		Frankfurt/M.		Köln		München		Stuttgart		Leipzig		Bremen		Heranwachsende
	D	ND o. Illeg.	D	ND o. Illeg.	D	ND o. Illeg.	D	ND o. Illeg.	D	ND o. Illeg.	D	ND o. Illeg.	D	ND o. Illeg.	D	ND o. Illeg.	
	n	n	n	n	n	n	n	n	n	n	n	n	n	n	n	n	
	1	2	3	4	5	6	7	8	9	10	11	12	13	14	13	14	
2000	121	79	67	60	111	101	143	105	14	35	9	32	*	*	0	0	
2001	82	55	47	43	81	52	87	111	40	9	17	0	*	*	36	0	
2002	117	96	62	86	16	72	102	106	39	0	9	18	*	*	36	33	
2003	81	59	94	115	41	115	209	98	50	42	17	0	99	0	59	154	
2004	85	150	56	81	101	100	152	59	18	35	25	0	157	86	52	90	

Deutsche Heranwachsende (TVBZ) 2004

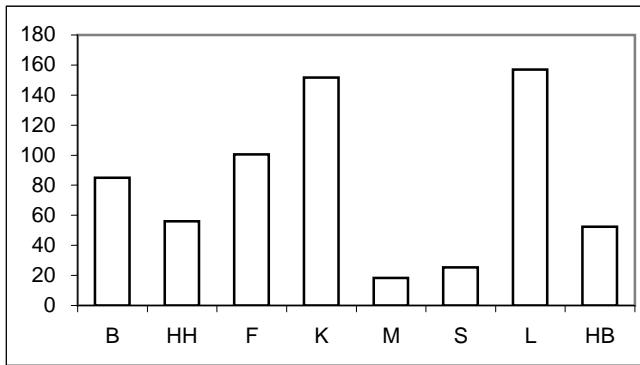

Nichtdeutsche Heranwachsende (TVBZ) 2004

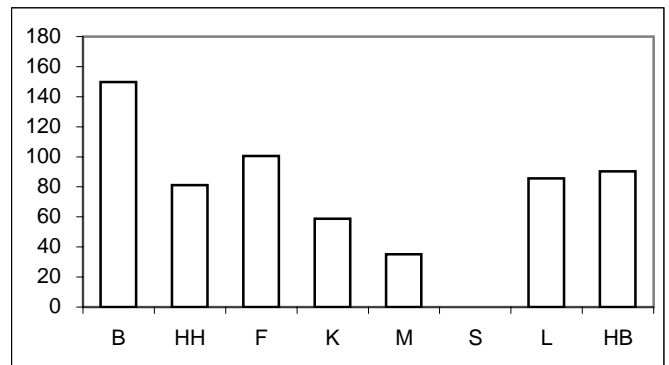

Tatverdächtigenbelastungszahlen deutscher und nichtdeutscher Tatverdächtiger (TVBZ), hier: Erwachsene
nach Altersgruppen 2000 bis 2004
(Nichtdeutsche Tatverdächtige ohne Illegale, Touristen und Durchreisende)

Jahr	Berlin		Hamburg		Frankfurt/M.		Köln		München		Stuttgart		Leipzig		Bremen		Erwachsene
	D	ND o. Illeg.	D	ND o. Illeg.	D	ND o. Illeg.	D	ND o. Illeg.	D	ND o. Illeg.	D	ND o. Illeg.	D	ND o. Illeg.	D	ND o. Illeg.	
	n	n	n	n	n	n	n	n	n	n	n	n	n	n	n	n	
	1	2	3	4	5	6	7	8	9	10	11	12	13	14	13	14	
2000	4	7	2	6	1	4	4	7	1	1	1	2	*	*	2	8	
2001	5	5	3	3	1	2	3	7	4	1	1	0	*	*	1	2	
2002	6	8	3	4	2	3	5	4	1	1	2	0	*	*	2	6	
2003	5	5	2	6	2	2	5	4	2	1	1	0	3	8	3	6	
2004	5	6	3	4	2	6	4	6	1	9	2	2	5	29	2	6	

Deutsche Erwachsene (TVBZ) 2004

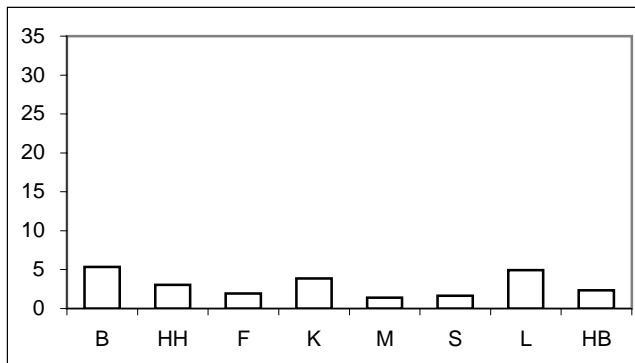

Nichtdeutsche Erwachsene (TVBZ) 2004

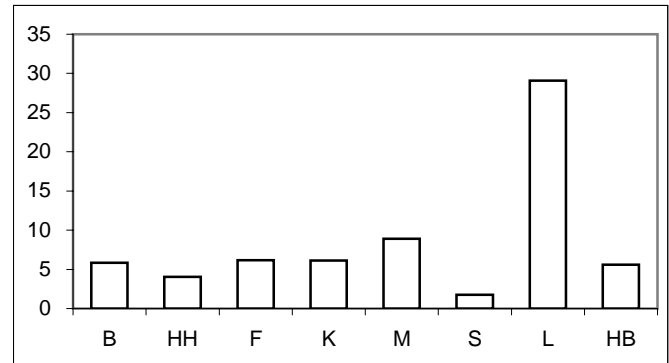

Für München bis Jahr 2000 nur Nichtdeutsche einschließlich Illegale, Durchreisende/Touristen verfügbar.

* = Leipzig ab 2003 in den Städtevergleich aufgenommen.

Städtevergleich 1995 bis 2004

Stadt: Berlin

Delikt: **002 Diebstahl -insgesamt- v. Mopeds, Mofas und Krafträdern, einschl. unbefugte Ingebrauchnahme"

Straftaten

Jahr	erfasste Fälle	Veränderung zum Vorjahr		Versuche (von Spalte 1)		aufgeklärte Fälle		Einwohner	Häufigkeitszahl
	n	n	%	n	%	n	%		
	1	2	3	4	5	6	7		
1995	3.249	174	5,7	455	14,0	510	15,7	3.472.009	94
1996	3.017	-232	-7,1	468	15,5	490	16,2	3.471.418	87
1997	2.970	-47	-1,6	468	15,8	503	16,9	3.458.763	86
1998	2.957	-13	-0,4	466	15,8	413	14,0	3.425.759	86
1999	3.272	315	10,7	575	17,6	518	15,8	3.398.822	96
2000	3.123	-149	-4,6	533	17,1	443	14,2	3.386.667	92
2001	3.039	-84	-2,7	507	16,7	400	13,2	3.382.169	90
2002	3.068	29	1,0	501	16,3	565	18,4	3.388.434	91
2003	2.622	-446	-14,5	503	19,2	406	15,5	3.392.425	77
2004	2.900	278	10,6	514	17,7	411	14,2	3.388.477	86

Tatverdächtige/Bevölkerung/Tatverdächtigenbelastungszahl 2000 bis 2004

Jahr	Tatverdächtige **				Bevölkerung **			Tatverdächtigenbelastungszahl **				Anteil Sp. 3 an Sp. 1
	insgesamt	davon:			insgesamt	davon:		insgesamt	davon:			
		D	ND	ND o. Illeg ...		D	ND		D	ND	ND o. Illeg ...	
	n	n	n	n	n	n	n	n	n	n	n	
1	2	3	4	5	6	7	8	9	10	11	12	
2000	518	407	111	90	3.116.752	2.721.393	395.359	17	15	28	23	21,4
2001	493	381	112	93	3.115.585	2.713.862	401.723	16	14	28	23	22,7
2002	578	433	145	113	3.117.055	2.707.971	409.084	19	16	35	28	25,1
2003	495	359	136	120	3.113.101	2.698.841	414.260	16	13	33	29	27,5
2004	495	368	127	114	3.108.577	2.688.196	420.381	16	14	30	27	25,7

Tatverdächtige (TV) und Tatverdächtigenbelastungszahlen (TVBZ) bei verschied. Altersgruppen 2000 bis 2004

Jahr	Kinder ***					Jugendliche				
	TV insgesamt	TVBZ				TV insgesamt	TVBZ			
		insgesamt	D	ND	ND o. Illeg ...		insgesamt	D	ND	ND o. Illeg ...
	n	n	n	n	n	n	n	n	n	n
1	2	3	4	5	6	7	8	9	10	
2000	30	15	12	33	33	221	156	142	252	252
2001	29	15	12	33	33	236	168	143	338	327
2002	30	17	10	51	48	218	154	131	311	311
2003	38	23	17	53	53	219	155	114	420	415
2004	16	10	5	36	36	217	155	129	318	318

Tatverdächtige (TV) und Tatverdächtigenbelastungszahlen (TVBZ) bei verschied. Altersgruppen 2000 bis 2004

Jahr	Heranwachsende					Erwachsene				
	TV insgesamt	TVBZ				TV insgesamt	TVBZ			
		insgesamt	D	ND	ND o. Illeg ...		insgesamt	D	ND	ND o. Illeg ...
	n	n	n	n	n	n	n	n	n	n
1	2	3	4	5	6	7	8	9	10	
2000	132	116	121	91	79	135	5	4	12	7
2001	91	79	82	67	55	137	5	5	9	5
2002	134	118	117	128	96	196	7	6	15	8
2003	89	80	81	73	59	149	6	5	9	5
2004	107	97	85	177	150	155	6	5	8	6

Hinweis: ** = Tatverdächtige und Bevölkerung 8 Jahre und älter
*** = Kinder, 8 bis unter 14 Jahre

Städtevergleich 1995 bis 2004

Stadt: Hamburg

Delikt: **002 Diebstahl -insgesamt- v. Mopeds, Mofas und Krafträdern, einschl. unbefugte Ingebrauchnahme"

Straftaten

Jahr	erfasste Fälle		Veränderung zum Vorjahr		Versuche (von Spalte 1)		aufgeklärte Fälle		Einwohner	Häufigkeitszahl
	n		n	%	n	%	n	%		
	1	2	3	4	5	6	7	8		
1995	914	77	9,2	63	6,9	111	12,1	1.705.872	54	
1996	836	-78	-8,5	64	7,7	130	15,6	1.707.901	49	
1997	894	58	6,9	65	7,3	118	13,2	1.707.986	52	
1998	1.048	154	17,2	116	11,1	171	16,3	1.704.731	61	
1999	972	-76	-7,3	91	9,4	132	13,6	1.700.089	57	
2000	1.135	163	16,8	131	11,5	161	14,2	1.704.735	67	
2001	1.390	255	22,5	146	10,5	173	12,4	1.715.392	81	
2002	1.651	261	18,8	178	10,8	221	13,4	1.726.363	96	
2003	1.914	263	15,9	222	11,6	245	12,8	1.728.806	111	
2004	1.653	-261	-13,6	206	12,5	188	11,4	1.734.083	95	

Tatverdächtige/Bevölkerung/Tatverdächtigenbelastungszahl 2000 bis 2004

Jahr	Tatverdächtige **				Bevölkerung **			Tatverdächtigenbelastungszahl **				Anteil Sp. 3 an Sp. 1
	insgesamt	davon:			insgesamt	davon:		insgesamt	davon:			
		D	ND	ND o. Illeg ...		D	ND		D	ND	ND o. Illeg ...	
	n	n	n	n	n	n	n	n	n	n	n	
1	2	3	4	5	6	7	8	9	10	11	12	
2000	208	157	51	48	1.581.762	1.345.550	236.212	13	12	22	20	24,5
2001	222	181	41	38	1.592.453	1.354.182	238.271	14	13	17	16	18,5
2002	282	215	67	64	1.603.354	1.366.666	236.688	18	16	28	27	23,8
2003	340	254	86	80	1.606.314	1.369.933	236.381	21	19	36	34	25,3
2004	262	192	70	67	1.611.624	1.375.920	235.704	16	14	30	28	26,7

Tatverdächtige (TV) und Tatverdächtigenbelastungszahlen (TVBZ) bei verschied. Altersgruppen 2000 bis 2004

Jahr	Kinder ***					Jugendliche				
	TV insgesamt	TVBZ				TV insgesamt	TVBZ			
		insgesamt	D	ND	ND o. Illeg ...		insgesamt	D	ND	ND o. Illeg ...
	n	n	n	n	n	n	n	n	n	n
1	2	3	4	5	6	7	8	9	10	
2000	7	8	4	20	20	133	227	233	203	203
2001	38	40	39	46	41	122	206	221	151	151
2002	24	26	16	64	64	177	294	290	311	311
2003	32	35	27	69	63	216	348	340	382	374
2004	32	35	27	74	74	151	240	219	328	328

Tatverdächtige (TV) und Tatverdächtigenbelastungszahlen (TVBZ) bei verschied. Altersgruppen 2000 bis 2004

Jahr	Heranwachsende					Erwachsene				
	TV insgesamt	TVBZ				TV insgesamt	TVBZ			
		insgesamt	D	ND	ND o. Illeg ...		insgesamt	D	ND	ND o. Illeg ...
	n	n	n	n	n	n	n	n	n	n
1	2	3	4	5	6	7	8	9	10	
2000	33	65	67	60	60	35	3	2	7	6
2001	24	46	47	43	43	38	3	3	4	3
2002	34	66	62	86	86	47	3	3	5	4
2003	50	98	94	115	115	42	3	2	8	6
2004	31	61	56	81	81	48	3	3	6	4

Hinweis: ** = Tatverdächtige und Bevölkerung 8 Jahre und älter
*** = Kinder, 8 bis unter 14 Jahre

Städtevergleich 1995 bis 2004

Stadt: Frankfurt/M.

Delikt: ****002 Diebstahl -insgesamt- v. Mopeds, Mofas und Krafträdern, einschl. unbefugte Ingebrauchnahme"**

Straftaten

Jahr	erfasste Fälle		Veränderung zum Vorjahr		Versuche (von Spalte 1)		aufgeklärte Fälle		Einwohner	Häufigkeitszahl
	n		n	%	n	%	n	%		
	1	2	3	4	5	6	7	8		
1995	393	124	46,1	43	10,9	24	6,1	652.412	60	
1996	355	-38	-9,7	38	10,7	37	10,4	650.055	55	
1997	450	95	26,8	45	10,0	50	11,1	647.304	70	
1998	453	3	0,7	56	12,4	55	12,1	643.469	70	
1999	669	216	47,7	133	19,9	83	12,4	643.857	104	
2000	616	-53	-7,9	132	21,4	64	10,4	643.821	96	
2001	454	-162	-26,3	65	14,3	55	12,1	646.550	70	
2002	528	74	16,3	96	18,2	47	8,9	641.076	82	
2003	774	246	46,6	99	12,8	97	12,5	643.726	120	
2004	723	-51	-6,6	112	15,5	83	11,5	643.432	112	

Tatverdächtige/Bevölkerung/Tatverdächtigenbelastungszahl 2000 bis 2004

Jahr	Tatverdächtige **				Bevölkerung **			Tatverdächtigenbelastungszahl **				Anteil Sp. 3 an Sp. 1
	insgesamt	davon:			insgesamt	davon:		insgesamt	davon:			
		D	ND	ND o. Illeg ...		D	ND		D	ND	ND o. Illeg ...	
	n	n	n	n	n	n	n	n	n	n	n	
1	2	3	4	5	6	7	8	9	10	11	12	
2000	93	54	39	39	599.621	458.559	141.062	16	12	28	28	41,9
2001	97	62	35	34	602.156	460.712	141.444	16	13	25	24	36,1
2002	88	49	39	36	596.146	463.303	132.843	15	11	29	27	44,3
2003	125	72	53	52	598.334	465.654	132.680	21	15	40	39	42,4
2004	106	66	40	40	597.295	466.115	131.180	18	14	30	30	37,7

Tatverdächtige (TV) und Tatverdächtigenbelastungszahlen (TVBZ) bei verschied. Altersgruppen 2000 bis 2004

Jahr	Kinder ***					Jugendliche				
	TV insgesamt	TVBZ				TV insgesamt	TVBZ			
		insgesamt	D	ND	ND o. Illeg ...		insgesamt	D	ND	ND o. Illeg ...
	n	n	n	n	n	n	n	n	n	n
1	2	3	4	5	6	7	8	9	10	
2000	7	22	13	44	44	57	281	231	399	399
2001	10	32	35	24	24	66	328	280	447	447
2002	11	35	26	63	63	58	285	233	419	419
2003	32	103	90	145	145	72	350	261	585	585
2004	6	20	9	54	54	68	325	285	436	436

Tatverdächtige (TV) und Tatverdächtigenbelastungszahlen (TVBZ) bei verschied. Altersgruppen 2000 bis 2004

Jahr	Heranwachsende					Erwachsene				
	TV insgesamt	TVBZ				TV insgesamt	TVBZ			
		insgesamt	D	ND	ND o. Illeg ...		insgesamt	D	ND	ND o. Illeg ...
	n	n	n	n	n	n	n	n	n	n
1	2	3	4	5	6	7	8	9	10	
2000	19	108	111	101	101	10	2	1	4	4
2001	13	72	81	52	52	8	2	1	3	2
2002	6	34	16	72	72	13	2	2	5	3
2003	11	63	41	115	115	10	2	2	3	2
2004	17	101	101	100	100	15	3	2	6	6

Hinweis: ** = Tatverdächtige und Bevölkerung 8 Jahre und älter
*** = Kinder, 8 bis unter 14 Jahre

Städtevergleich 1995 bis 2004

Stadt: Köln

Delikt: **002 Diebstahl -insgesamt- v. Mopeds, Mofas und Krafträdern, einschl. unbefugte Ingebrauchnahme"

Straftaten

Jahr	erfasste Fälle	Veränderung zum Vorjahr		Versuche (von Spalte 1)		aufgeklärte Fälle		Einwohner	Häufigkeitszahl
	n	n	%	n	%	n	%		
	1	2	3	4	5	6	7		
1995	812	109	15,5	67	8,3	139	17,1	963.817	84
1996	854	42	5,2	68	8,0	121	14,2	965.697	88
1997	1.272	418	48,9	146	11,5	222	17,5	964.346	132
1998	1.460	188	14,8	218	14,9	441	30,2	964.311	151
1999	1.326	-134	-9,2	210	15,8	334	25,2	962.580	138
2000	1.366	40	3,0	216	15,8	317	23,2	962.507	142
2001	1.426	60	4,4	217	15,2	203	14,2	962.884	148
2002	1.711	285	20,0	264	15,4	190	11,1	967.940	177
2003	1.716	5	0,3	225	13,1	269	15,7	968.639	177
2004	1.685	-31	-1,8	240	14,2	136	8,1	965.954	174

Tatverdächtige/Bevölkerung/Tatverdächtigenbelastungszahl 2000 bis 2004

Jahr	Tatverdächtige **				Bevölkerung **			Tatverdächtigenbelastungszahl **				Anteil Sp. 3 an Sp. 1
	insgesamt	davon:			insgesamt	davon:		insgesamt	davon:			
		D	ND	ND o. Illeg ...		D	ND		D	ND	ND o. Illeg ...	
	n	n	n	n	n	n	n	n	n	n	n	
1	2	3	4	5	6	7	8	9	10	11	12	
2000	286	203	83	78	888.400	719.702	168.698	32	28	49	46	29,0
2001	232	167	65	63	889.412	723.112	166.300	26	23	39	38	28,0
2002	245	186	59	57	894.562	728.611	165.951	27	26	36	34	24,1
2003	325	267	58	56	895.967	732.550	163.417	36	36	35	34	17,8
2004	199	141	58	54	893.951	735.168	158.783	22	19	37	34	29,1

Tatverdächtige (TV) und Tatverdächtigenbelastungszahlen (TVBZ) bei verschied. Altersgruppen 2000 bis 2004

Jahr	Kinder ***					Jugendliche				
	TV insgesamt	TVBZ				TV insgesamt	TVBZ			
		insgesamt	D	ND	ND o. Illeg ...		insgesamt	D	ND	ND o. Illeg ...
	n	n	n	n	n	n	n	n	n	n
1	2	3	4	5	6	7	8	9	10	
2000	43	78	70	102	102	166	512	508	523	523
2001	28	51	44	69	69	146	447	458	416	416
2002	24	44	31	80	73	155	460	487	383	383
2003	24	44	48	31	31	216	619	672	461	461
2004	14	26	22	41	41	114	316	282	421	421

Tatverdächtige (TV) und Tatverdächtigenbelastungszahlen (TVBZ) bei verschied. Altersgruppen 2000 bis 2004

Jahr	Heranwachsende					Erwachsene				
	TV insgesamt	TVBZ				TV insgesamt	TVBZ			
		insgesamt	D	ND	ND o. Illeg ...		insgesamt	D	ND	ND o. Illeg ...
	n	n	n	n	n	n	n	n	n	
1	2	3	4	5	6	7	8	9	10	
2000	36	131	143	105	105	41	5	4	10	7
2001	26	94	87	111	111	32	4	3	8	7
2002	28	103	102	106	106	38	5	5	5	4
2003	48	180	209	98	98	37	5	5	5	4
2004	36	135	152	88	59	35	4	4	8	6

Hinweis: ** = Tatverdächtige und Bevölkerung 8 Jahre und älter
*** = Kinder, 8 bis unter 14 Jahre

Städtevergleich 1995 bis 2004

Stadt: München

Delikt: **002 Diebstahl -insgesamt- v. Mopeds, Mofas und Krafträdern, einschl. unbefugte Ingebrauchnahme"

Straftaten

Jahr	erfasste Fälle		Veränderung zum Vorjahr		Versuche (von Spalte 1)		aufgeklärte Fälle		Einwohner	Häufigkeitszahl
	n	n	%	n	%	n	%			
	1	2	3	4	5	6	7			
1995	394	-48	-10,9	64	16,2	96	24,4	1.244.676	32	
1996	402	8	2,0	30	7,5	142	35,3	1.236.370	33	
1997	361	-41	-10,2	56	15,5	93	25,8	1.225.809	29	
1998	302	-59	-16,3	42	13,9	69	22,8	1.205.923	25	
1999	332	30	9,9	41	12,3	99	29,8	1.188.897	28	
2000	264	-68	-20,5	32	12,1	43	16,3	1.194.560	22	
2001	341	77	29,2	57	16,7	96	28,2	1.210.223	28	
2002	269	-72	-21,1	27	10,0	57	21,2	1.227.958	22	
2003	353	84	31,2	52	14,7	86	24,4	1.234.692	29	
2004	385	32	9,1	40	10,4	107	27,8	1.247.873	31	

Tatverdächtige/Bevölkerung/Tatverdächtigenbelastungszahl 2000 bis 2004

Jahr	Tatverdächtige **				Bevölkerung **			Tatverdächtigenbelastungszahl **				Anteil Sp. 3 an Sp. 1
	insgesamt	davon:			insgesamt	davon:		insgesamt	davon:			
		D	ND	ND o. Illeg ...		D	ND		D	ND	ND o. Illeg ...	
	n	n	n	n	n	n	n	n	n	n	n	
1	2	3	4	5	6	7	8	9	10	11	12	
2000	67	40	27	0	1.178.771	921.948	258.823	6	4	11	0	40,3
2001	119	67	52	49	1.124.766	865.992	258.774	11	8	20	19	43,7
2002	94	67	27	24	1.141.085	859.663	281.422	8	8	10	9	28,7
2003	95	60	35	29	1.146.683	869.464	277.219	8	7	13	10	36,8
2004	120	53	67	56	1.158.565	872.336	286.229	10	6	23	20	55,8

Tatverdächtige (TV) und Tatverdächtigenbelastungszahlen (TVBZ) bei verschied. Altersgruppen 2000 bis 2004

Jahr	Kinder ***					Jugendliche				
	TV insgesamt	TVBZ				TV insgesamt	TVBZ			
		insgesamt	D	ND	ND o. Illeg ...		insgesamt	insgesamt	D	ND
	n	n	n	n	n	n	n	n	n	n
1	2	3	4	5	6	7	8	9	10	
2000	10	17	12	29	0	36	101	81	143	0
2001	28	48	39	70	70	59	165	126	252	252
2002	16	27	22	61	61	52	142	111	321	321
2003	10	17	21	6	6	49	130	105	182	174
2004	11	19	21	13	13	57	146	109	224	224

Tatverdächtige (TV) und Tatverdächtigenbelastungszahlen (TVBZ) bei verschied. Altersgruppen 2000 bis 2004

Jahr	Heranwachsende					Erwachsene				
	TV insgesamt	TVBZ				TV insgesamt	TVBZ			
		insgesamt	D	ND	ND o. Illeg ...		insgesamt	insgesamt	D	ND
	n	n	n	n	n	n	n	n	n	n
1	2	3	4	5	6	7	8	9	10	
2000	7	21	14	35	0	14	1	1	1	0
2001	11	32	40	17	9	21	2	1	5	4
2002	11	32	39	0	0	15	1	1	2	1
2003	17	50	50	51	42	19	2	2	3	1
2004	9	27	18	44	35	43	4	1	13	9

Hinweis: ** = Tatverdächtige und Bevölkerung 8 Jahre und älter

*** = Kinder, 8 bis unter 14 Jahre

Für München bis Jahr 2000 nur Nichtdeutsche einschließlich Illegale, Durchreisende/Touristen verfügbar.

Städtevergleich 1995 bis 2004

Stadt: Stuttgart

Delikt: **002 Diebstahl -insgesamt- v. Mopeds, Mofas und Krafträdern, einschl. unbefugte Ingebrauchnahme"

Straftaten

Jahr	erfasste Fälle		Veränderung zum Vorjahr		Versuche (von Spalte 1)		aufgeklärte Fälle		Einwohner	Häufigkeitszahl
	n		n	%	n	%	n	%		
	1	2	3	4	5	6	7	8		
1995	169	-31	-15,5	23	13,6	20	11,8	588.482	29	
1996	129	-40	-23,7	16	12,4	28	21,7	585.604	22	
1997	98	-31	-24,0	17	17,3	13	13,3	585.540	17	
1998	105	7	7,1	15	14,3	22	21,0	585.274	18	
1999	126	21	20,0	8	6,3	10	7,9	581.961	22	
2000	102	-24	-19,0	14	13,7	12	11,8	582.443	18	
2001	106	4	3,9	14	13,2	14	13,2	583.874	18	
2002	136	30	28,3	19	14,0	25	18,4	587.152	23	
2003	131	-5	-3,7	19	14,5	19	14,5	588.477	22	
2004	138	7	5,3	11	8,0	20	14,5	589.161	23	

Tatverdächtige/Bevölkerung/Tatverdächtigenbelastungszahl 2000 bis 2004

Jahr	Tatverdächtige **				Bevölkerung **			Tatverdächtigenbelastungszahl **				Anteil Sp. 3 an Sp. 1
	insgesamt	davon:			insgesamt	davon:		insgesamt	davon:			
		D	ND	ND o. Illeg ...		D	ND		D	ND	ND o. Illeg ...	
	n	n	n	n	n	n	n	n	n	n	n	
1	2	3	4	5	6	7	8	9	10	11	12	
2000	18	10	8	8	540.988	411.398	129.590	3	2	6	6	44,4
2001	16	13	3	3	542.644	411.943	130.701	3	3	2	2	18,8
2002	31	20	11	11	545.887	413.350	132.537	6	5	8	8	35,5
2003	20	11	9	9	547.451	414.365	133.086	4	3	7	7	45,0
2004	28	20	8	8	548.237	415.548	132.689	5	5	6	6	28,6

Tatverdächtige (TV) und Tatverdächtigenbelastungszahlen (TVBZ) bei verschied. Altersgruppen 2000 bis 2004

Jahr	Kinder ***					Jugendliche				
	TV insgesamt	TVBZ				TV insgesamt	TVBZ			
		insgesamt	D	ND	ND o. Illeg ...		insgesamt	D	ND	ND o. Illeg ...
	n	n	n	n	n	n	n	n	n	n
1	2	3	4	5	6	7	8	9	10	
2000	2	7	9	0	0	7	37	23	64	64
2001	4	13	9	22	22	5	26	31	17	17
2002	3	10	9	11	11	19	98	74	152	152
2003	0	0	0	0	0	16	80	50	149	149
2004	4	13	14	12	12	13	64	56	84	84

Tatverdächtige (TV) und Tatverdächtigenbelastungszahlen (TVBZ) bei verschied. Altersgruppen 2000 bis 2004

Jahr	Heranwachsende					Erwachsene				
	TV insgesamt	TVBZ				TV insgesamt	TVBZ			
		insgesamt	D	ND	ND o. Illeg ...		insgesamt	D	ND	ND o. Illeg ...
	n	n	n	n	n	n	n	n	n	n
1	2	3	4	5	6	7	8	9	10	
2000	3	17	9	32	32	6	1	1	2	2
2001	2	11	17	0	0	5	1	1	0	0
2002	2	12	9	18	18	7	1	2	0	0
2003	2	12	17	0	0	2	0	1	0	0
2004	3	18	25	0	0	8	2	2	2	2

Hinweis: ** = Tatverdächtige und Bevölkerung 8 Jahre und älter
*** = Kinder, 8 bis unter 14 Jahre

Städtevergleich 1995 bis 2004

Stadt: **Leipzig**

Delikt: ****002 Diebstahl -insgesamt- v. Mopeds, Mofas und Krafträdern, einschl. unbefugte Ingebrauchnahme"**

Straftaten

Jahr	erfasste Fälle	Veränderung zum Vorjahr		Versuche (von Spalte 1)		aufgeklärte Fälle		Einwohner	Häufigkeitszahl
	n	n	%	n	%	n	%		
	1	2	3	4	5	6	7		
1995	*	*	*	*	*	*	*	*	*
1996	*	*	*	*	*	*	*	*	*
1997	*	*	*	*	*	*	*	*	*
1998	*	*	*	*	*	*	*	*	*
1999	*	*	*	*	*	*	*	*	*
2000	*	*	*	*	*	*	*	*	*
2001	*	*	*	*	*	*	*	*	*
2002	*	*	*	*	*	*	*	*	*
2003	295	0	0,0	13	4,4	40	13,6	494.795	60
2004	392	97	32,9	45	11,5	83	21,2	497.531	79

Tatverdächtige/Bevölkerung/Tatverdächtigenbelastungszahl 2000 bis 2004

Jahr	Tatverdächtige **				Bevölkerung **			Tatverdächtigenbelastungszahl **				Anteil Sp. 3 an Sp. 1
	insgesamt	davon:			insgesamt	davon:		insgesamt	davon:			
		D	ND	ND o. Illeg ...		D	ND		D	ND	ND o. Illeg ...	
	n	n	n	n	n	n	n	n	n	n	n	
1	2	3	4	5	6	7	8	9	10	11	12	
2000	*	*	*	*	*	*	*	*	*	*	*	*
2001	*	*	*	*	*	*	*	*	*	*	*	*
2002	*	*	*	*	*	*	*	*	*	*	*	*
2003	52	48	4	4	468.516	438.935	29.581	11	11	14	14	7,7
2004	89	79	10	9	469.820	439.062	30.758	19	18	33	29	11,2

Tatverdächtige (TV) und Tatverdächtigenbelastungszahlen (TVBZ) bei verschied. Altersgruppen 2000 bis 2004

Jahr	Kinder ***					Jugendliche				
	TV insgesamt	TVBZ				TV insgesamt	TVBZ			
		insgesamt	D	ND	ND o. Illeg ...		insgesamt	insgesamt	D	ND
	n	n	n	n	n	n	n	n	n	n
1	2	3	4	5	6	7	8	9	10	
2000	*	*	*	*	*	*	*	*	*	*
2001	*	*	*	*	*	*	*	*	*	*
2002	*	*	*	*	*	*	*	*	*	*
2003	2	10	0	169	169	20	94	97	0	0
2004	2	11	12	0	0	31	148	154	0	0

Tatverdächtige (TV) und Tatverdächtigenbelastungszahlen (TVBZ) bei verschied. Altersgruppen 2000 bis 2004

Jahr	Heranwachsende					Erwachsene				
	TV insgesamt	TVBZ				TV insgesamt	TVBZ			
		insgesamt	D	ND	ND o. Illeg ...		insgesamt	insgesamt	D	ND
	n	n	n	n	n	n	n	n	n	n
1	2	3	4	5	6	7	8	9	10	
2000	*	*	*	*	*	*	*	*	*	*
2001	*	*	*	*	*	*	*	*	*	*
2002	*	*	*	*	*	*	*	*	*	*
2003	17	92	99	0	0	13	3	3	8	8
2004	28	152	157	86	86	28	7	5	33	29

Hinweis: * = Leipzig ab 2003 in den Städtevergleich aufgenommen.
 ** = Tatverdächtige und Bevölkerung 8 Jahre und älter
 *** = Kinder, 8 bis unter 14 Jahre

Städtevergleich 1995 bis 2004

Stadt: Bremen

Delikt: **002 Diebstahl -insgesamt- v. Mopeds, Mofas und Krafträdern, einschl. unbefugte Ingebrauchnahme"

Straftaten

Jahr	erfasste Fälle		Veränderung zum Vorjahr		Versuche (von Spalte 1)		aufgeklärte Fälle		Einwohner	Häufigkeitszahl
	n	n	%	n	%	n	%			
	1	2	3	4	5	6	7			
1995	529	-49	-8,5	54	10,2	57	10,8	549.182	96	
1996	551	22	4,2	56	10,2	63	11,4	549.357	100	
1997	452	-99	-18,0	39	8,6	53	11,7	548.826	82	
1998	434	-18	-4,0	34	7,8	64	14,7	546.968	79	
1999	373	-61	-14,1	31	8,3	51	13,7	543.279	69	
2000	306	-67	-18,0	34	11,1	23	7,5	540.330	57	
2001	346	40	13,1	34	9,8	37	10,7	539.403	64	
2002	368	22	6,4	53	14,4	36	9,8	540.834	68	
2003	426	58	15,8	65	15,3	51	12,0	542.987	78	
2004	534	108	25,4	97	18,2	60	11,2	544.853	98	

Tatverdächtige/Bevölkerung/Tatverdächtigenbelastungszahl 2000 bis 2004

Jahr	Tatverdächtige **				Bevölkerung **			Tatverdächtigenbelastungszahl **				Anteil Sp. 3 an Sp. 1
	insgesamt	davon:			insgesamt	davon:		insgesamt	davon:			
		D	ND	ND o. Illeg ...		D	ND		D	ND	ND o. Illeg ...	
	n	n	n	n	n	n	n	n	n	n	n	
1	2	3	4	5	6	7	8	9	10	11	12	
2000	41	27	14	14	500.951	442.441	58.510	8	6	24	24	34,1
2001	45	30	15	15	500.545	441.187	59.358	9	7	25	25	33,3
2002	52	41	11	10	502.288	441.051	61.237	10	9	18	16	21,2
2003	66	47	19	19	504.620	441.211	63.409	13	11	30	30	28,8
2004	50	37	13	13	507.045	441.844	65.201	10	8	20	20	26,0

Tatverdächtige (TV) und Tatverdächtigenbelastungszahlen (TVBZ) bei verschied. Altersgruppen 2000 bis 2004

Jahr	Kinder ***					Jugendliche				
	TV insgesamt	TVBZ				TV insgesamt	TVBZ			
		insgesamt	D	ND	ND o. Illeg ...		insgesamt	D	ND	ND o. Illeg ...
	n	n	n	n	n	n	n	n	n	n
1	2	3	4	5	6	7	8	9	10	
2000	7	23	12	77	77	24	124	112	186	186
2001	5	16	4	77	77	29	150	120	286	286
2002	10	33	28	59	59	23	118	125	84	84
2003	2	7	4	20	20	37	183	162	278	278
2004	5	17	20	0	0	23	111	93	204	204

Tatverdächtige (TV) und Tatverdächtigenbelastungszahlen (TVBZ) bei verschied. Altersgruppen 2000 bis 2004

Jahr	Heranwachsende					Erwachsene				
	TV insgesamt	TVBZ				TV insgesamt	TVBZ			
		insgesamt	D	ND	ND o. Illeg ...		insgesamt	D	ND	ND o. Illeg ...
	n	n	n	n	n	n	n	n	n	
1	2	3	4	5	6	7	8	9	10	
2000	0	0	0	0	0	10	2	2	8	8
2001	5	30	36	0	0	6	1	1	2	2
2002	6	35	36	33	33	13	3	2	8	6
2003	13	77	59	154	154	14	3	3	6	6
2004	10	60	52	90	90	12	3	2	6	6

Hinweis: ** = Tatverdächtige und Bevölkerung 8 Jahre und älter
*** = Kinder, 8 bis unter 14 Jahre

Städtevergleich

1995 bis 2004

Delikt: **003 Diebstahl -insgesamt- v. Fahrrädern, einschl. unbefugte Ingebrauchnahme"

Häufigkeitszahlen (HZ)

Jahr	Häufigkeitszahlen							
	Berlin	Hamb.	Frankf.	Köln	Münch.	Stuttg.	Leipzig	Brem.
	n	n	n	n	n	n	n	n
	1	2	3	4	5	6	7	8
1995	863	1.081	821	822	644	220	*	1.983
1996	777	860	849	696	551	204	*	1.671
1997	788	1.005	755	717	549	181	*	1.454
1998	751	925	622	671	514	149	*	1.354
1999	712	825	516	674	519	160	*	1.340
2000	622	799	381	684	465	110	*	1.392
2001	606	934	369	650	476	117	*	1.472
2002	683	851	465	749	460	116	*	1.473
2003	682	873	700	863	490	154	910	1.625
2004	660	792	486	884	444	122	938	1.751

Häufigkeitszahlen 2004

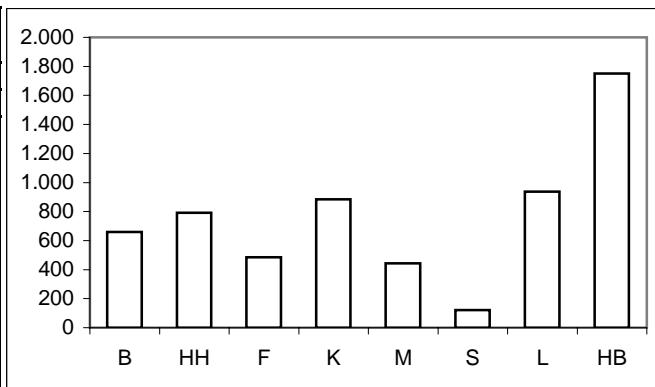

Aufklärungsquoten (AQ)

Jahr	Aufklärungsquoten							
	Berlin	Hamb.	Frankf.	Köln	Münch.	Stuttg.	Leipzig	Brem.
	%	%	%	%	%	%	%	%
	1	2	3	4	5	6	7	8
1995	5,1	4,2	4,1	9,2	13,5	6,7	*	3,5
1996	4,6	4,7	4,3	8,4	15,5	6,2	*	4,2
1997	5,5	4,2	4,0	9,2	17,8	7,1	*	3,4
1998	6,1	4,9	4,1	13,6	17,8	6,5	*	4,2
1999	7,0	4,3	6,1	6,3	17,2	8,5	*	3,9
2000	5,6	3,7	4,7	6,7	17,4	8,8	*	3,6
2001	5,4	3,3	2,8	4,6	14,4	6,7	*	4,4
2002	5,8	3,5	3,8	4,2	14,2	5,9	*	3,9
2003	5,1	3,7	3,6	5,3	14,7	5,1	13,4	4,2
2004	5,6	3,7	4,3	4,0	17,7	6,5	7,1	4,0

Aufklärungsquoten 2004

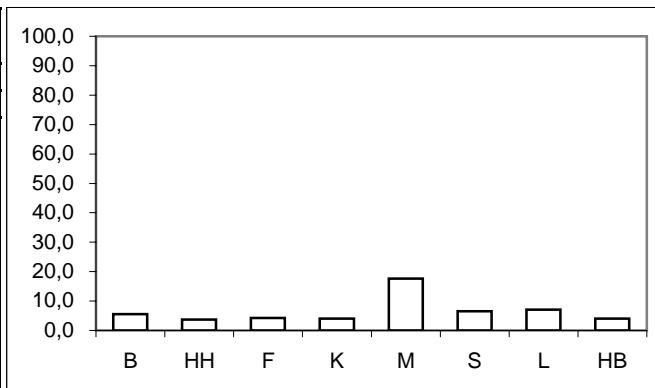

Tatverdächtigen- und Bevölkerungsanteile Nichtdeutscher an -insgesamt-

Anteile der ND TV an TV -insgesamt-									Anteile der ND Bevölkerung an Bevölkerung -insgesamt-								
Jahr	Berlin	Hamb.	Frankf.	Köln	Münch.	Stuttg.	Leipzig	Brem.	Jahr	Berlin	Hamb.	Frankf.	Köln	Münch.	Stuttg.	Leipzig	Brem.
	%	%	%	%	%	%	%	%		%	%	%	%	%	%	%	%
	1	2	3	4	5	6	7	8		1	2	3	4	5	6	7	8
1995	31,5	27,9	60,1	32,1	48,3	37,8	*	28,5	1995	11,8	14,0	26,0	17,2	23,8	23,9	*	12,1
1996	28,0	28,1	49,6	33,8	45,7	50,0	*	29,6	1996	12,3	15,3	25,6	17,5	24,2	24,0	*	12,1
1997	30,4	26,6	51,6	30,7	47,8	64,6	*	31,9	1997	12,5	14,7	24,9	18,9	23,5	24,2	*	12,0
1998	24,6	31,5	46,9	33,1	45,2	42,6	*	30,3	1998	12,5	14,8	24,3	18,9	23,1	24,2	*	12,2
1999	24,6	28,9	48,0	32,3	42,8	43,2	*	34,1	1999	12,6	14,7	23,9	19,0	22,1	23,9	*	11,8
2000	23,0	26,8	43,9	31,7	45,5	45,5	*	35,9	2000	12,7	14,9	23,5	19,0	21,8	24,0	*	11,7
2001	22,1	31,9	45,0	28,6	46,8	55,8	*	26,6	2001	12,9	15,0	23,5	18,7	23,0	24,1	*	11,9
2002	24,3	32,0	41,5	29,2	46,8	42,9	*	28,4	2002	13,1	14,8	22,3	18,6	24,7	24,3	*	12,2
2003	22,7	29,8	43,8	29,8	46,2	41,2	3,5	35,3	2003	13,3	14,7	22,2	18,2	24,2	24,3	6,3	12,6
2004	23,6	27,9	41,6	24,3	42,2	35,8	6,9	27,9	2004	13,5	14,6	22,0	17,8	24,7	24,2	6,5	12,9

Anteile der nichtdeutschen Tatverdächtigen an Tatverdächtigen -insgesamt- 2004

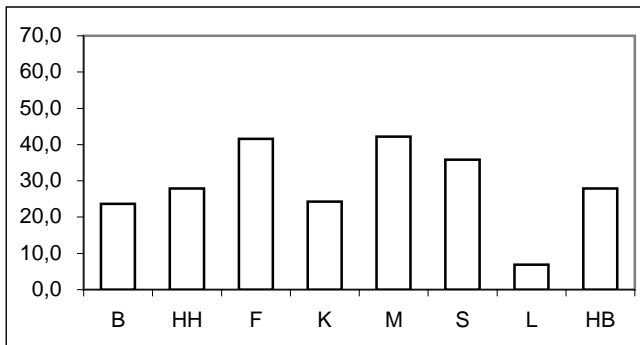

Anteile der nichtdeutschen Bevölkerung an Bevölkerung -insgesamt- 2004

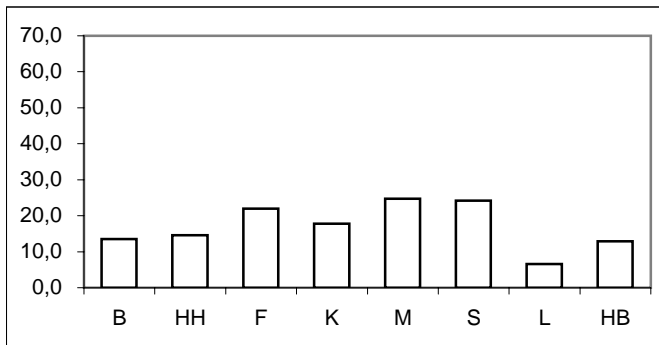

* = Leipzig ab 2003 in den Städtevergleich aufgenommen.

Städtevergleich 1995 bis 2004

Delikt: **003 Diebstahl -insgesamt- v. Fahrrädern, einschl. unbefugte Ingebrauchnahme

Tatverdächtigenbelastungszahlen (TVBZ) von Tatverdächtigen -insgesamt-

Jahr	Insgesamt (TVBZ)							
	Berlin	Hamb.	Frankf.	Köln	Münch.	Stuttg.	Leipzig	Brem.
	n	n	n	n	n	n	n	n
	1	2	3	4	5	6	7	8
1995	45	47	42	54	97	14	*	75
1996	42	39	43	39	95	14	*	69
1997	47	43	35	39	104	12	*	55
1998	48	46	33	48	97	10	*	57
1999	46	39	33	43	91	16	*	58
2000	38	34	22	43	86	10	*	54
2001	35	34	13	39	78	10	*	61
2002	38	32	20	41	75	8	*	62
2003	38	38	29	47	83	9	67	70
2004	34	34	27	40	89	10	65	71

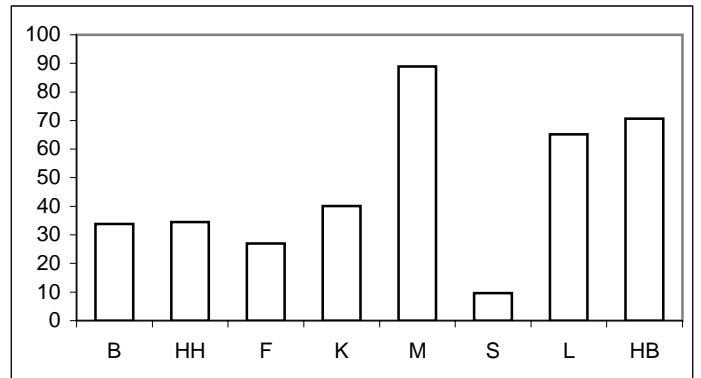

Tatverdächtigenbelastungszahlen deutscher und nichtdeutscher Tatverdächtiger (TVBZ)

Jahr	Deutsche (TVBZ)								Jahr	Nichtdeutsche (TVBZ)							
	Berlin	Hamb.	Frankf.	Köln	Münch.	Stuttg.	Leipzig	Brem.		Berlin	Hamb.	Frankf.	Köln	Münch.	Stuttg.	Leipzig	Brem.
	n	n	n	n	n	n	n	n		n	n	n	n	n	n	n	n
	1	2	3	4	5	6	7	8		1	2	3	4	5	6	7	8
1995	35	40	22	45	66	11	*	61	1995	119	94	96	102	197	22	*	176
1996	34	33	29	31	68	9	*	55	1996	95	71	84	75	180	30	*	169
1997	38	37	23	33	71	6	*	42	1997	116	78	73	63	211	32	*	146
1998	41	37	23	40	69	8	*	45	1998	94	98	63	84	189	18	*	141
1999	40	33	23	36	67	12	*	43	1999	90	77	66	72	175	29	*	168
2000	33	29	16	36	60	7	*	39	2000	69	60	41	71	180	19	*	166
2001	32	27	10	34	54	6	*	51	2001	60	73	25	59	159	22	*	136
2002	33	26	15	36	53	6	*	50	2002	70	70	37	64	141	14	*	144
2003	34	31	21	41	59	7	69	51	2003	65	77	58	77	158	16	37	196
2004	30	29	20	37	68	8	65	58	2004	59	66	51	55	152	14	68	153

Deutsche (TVBZ) 2004

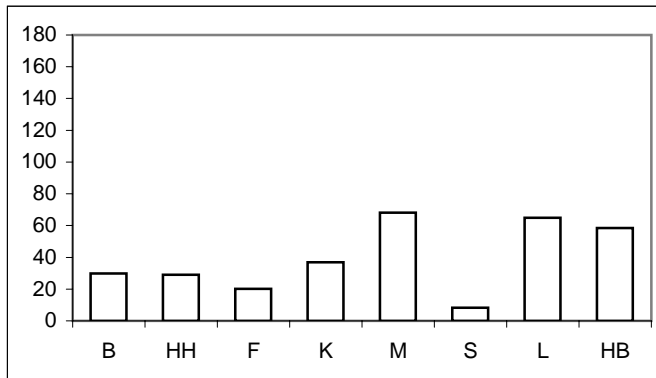

Nichtdeutsche (TVBZ) 2004

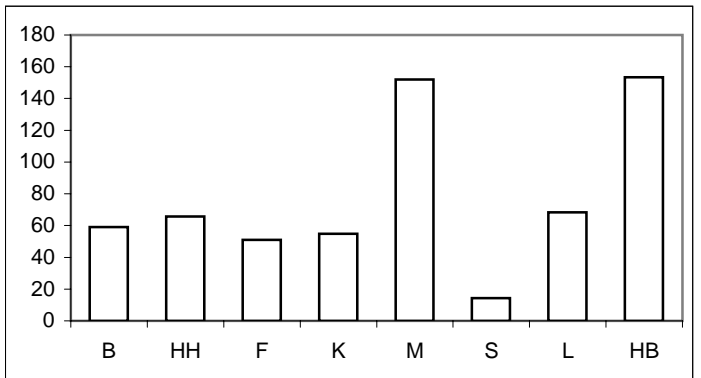

* = Leipzig ab 2003 in den Städtevergleich aufgenommen.

Städtevergleich 1995 bis 2004

Delikt: **003 Diebstahl -insgesamt- v. Fahrrädern, einschl. unbefugte Ingebrauchnahme

Tatverdächtigenbelastungszahlen deutscher und nichtdeutscher Tatverdächtiger (TVBZ), hier: Kinder nach Altersgruppen 2000 bis 2004 (Nichtdeutsche Tatverdächtige ohne Illegale, Touristen und Durchreisende)

Jahr	Berlin		Hamburg		Frankfurt/M.		Köln		München		Stuttgart		Leipzig		Bremen		Kinder
	D	ND o. Illeg.	D	ND o. Illeg.	D	ND o. Illeg.	D	ND o. Illeg.	D	ND o. Illeg.	D	ND o. Illeg.	D	ND o. Illeg.	D	ND o. Illeg.	
	n	n	n	n	n	n	n	n	n	n	n	n	n	n	n	n	
	1	2	3	4	5	6	7	8	9	10	11	12	13	14	15	16	
2000	51	117	69	66	27	111	65	191	50	131	14	76	*	*	64	308	
2001	49	90	44	103	17	12	79	117	63	163	19	120	*	*	36	251	
2002	60	112	41	123	9	50	56	124	55	353	0	67	*	*	68	234	
2003	60	92	48	115	68	119	46	161	90	206	9	47	181	0	64	481	
2004	51	79	41	61	34	41	56	106	71	190	18	73	137	243	45	299	

Deutsche Kinder (TVBZ) 2004

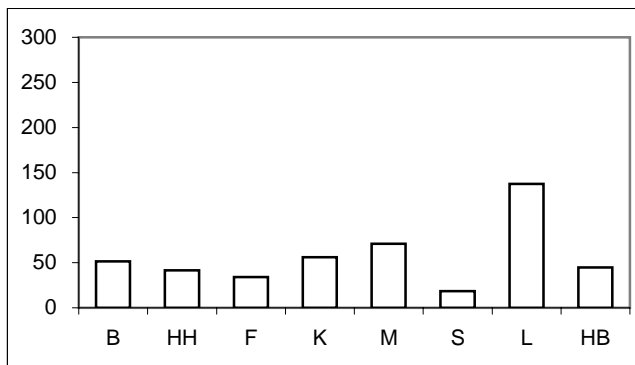

Nichtdeutsche Kinder (TVBZ) 2004

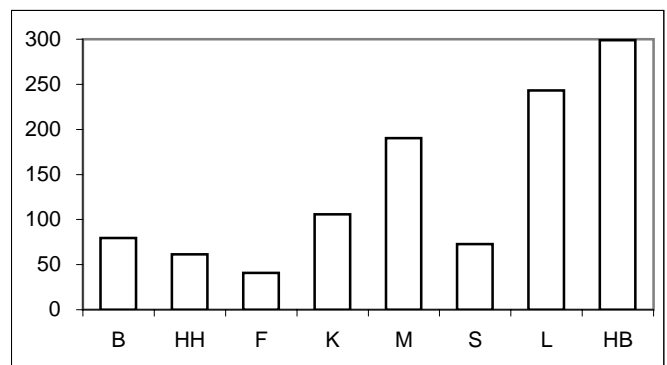

Tatverdächtigenbelastungszahlen deutscher und nichtdeutscher Tatverdächtiger (TVBZ), hier: Jugendliche nach Altersgruppen 2000 bis 2004 (Nichtdeutsche Tatverdächtige ohne Illegale, Touristen und Durchreisende)

Jahr	Berlin		Hamburg		Frankfurt/M.		Köln		München		Stuttgart		Leipzig		Bremen		Jugendliche
	D	ND o. Illeg.	D	ND o. Illeg.	D	ND o. Illeg.	D	ND o. Illeg.	D	ND o. Illeg.	D	ND o. Illeg.	D	ND o. Illeg.	D	ND o. Illeg.	
	n	n	n	n	n	n	n	n	n	n	n	n	n	n	n	n	
	1	2	3	4	5	6	7	8	9	10	11	12	13	14	15	16	
2000	245	358	240	336	84	216	265	430	541	1.025	31	80	*	*	316	868	
2001	245	412	189	422	119	206	322	380	572	808	15	99	*	*	241	686	
2002	220	387	210	344	103	210	383	453	369	2.003	45	135	*	*	325	815	
2003	226	451	236	441	114	301	385	450	533	1.136	21	99	462	125	366	1.085	
2004	188	281	240	370	175	309	279	262	676	831	14	100	486	597	376	1.222	

Deutsche Jugendliche (TVBZ) 2004

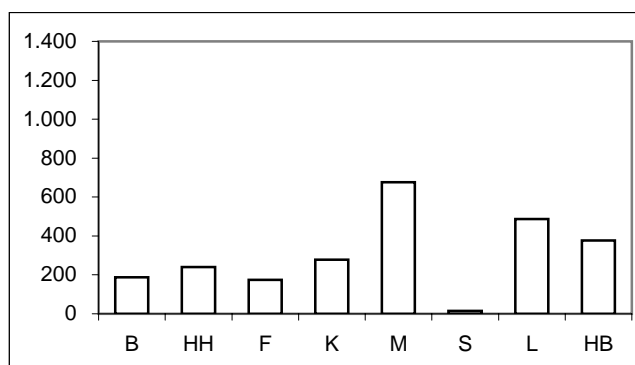

Nichtdeutsche Jugendliche (TVBZ) 2004

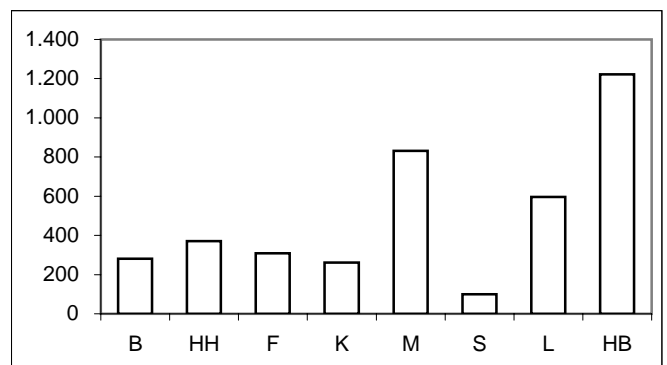

Für München bis Jahr 2000 nur Nichtdeutsche einschließlich Illegale, Durchreisende/Touristen verfügbar.

* = Leipzig ab 2003 in den Städtevergleich aufgenommen.

Städtevergleich 1995 bis 2004

Delikt: **003 Diebstahl -insgesamt- v. Fahrrädern, einschl. unbefugte Ingebrauchnahme"

Tatverdächtigenbelastungszahlen deutscher und nichtdeutscher Tatverdächtiger (TVBZ), hier: Heranwachsende
nach Altersgruppen 2000 bis 2004
(Nichtdeutsche Tatverdächtige ohne Illegale, Touristen und Durchreisende)

Jahr	Berlin		Hamburg		Frankfurt/M.		Köln		München		Stuttgart		Leipzig		Bremen		Heranwachsende
	D	ND o. Illeg.	D	ND o. Illeg.	D	ND o. Illeg.	D	ND o. Illeg.	D	ND o. Illeg.	D	ND o. Illeg.	D	ND o. Illeg.	D	ND o. Illeg.	
	n	n	n	n	n	n	n	n	n	n	n	n	n	n	n	n	
	1	2	3	4	5	6	7	8	9	10	11	12	13	14	13	14	
2000	155	169	126	145	26	118	248	128	473	509	18	48	*	*	199	687	
2001	138	171	109	156	16	35	137	86	308	427	9	16	*	*	216	505	
2002	178	211	112	258	57	36	112	119	350	1.127	9	18	*	*	194	524	
2003	163	257	128	153	41	268	214	197	453	578	68	131	466	0	294	432	
2004	142	170	124	142	84	100	238	132	489	562	59	80	221	86	299	301	

Deutsche Heranwachsende (TVBZ) 2004

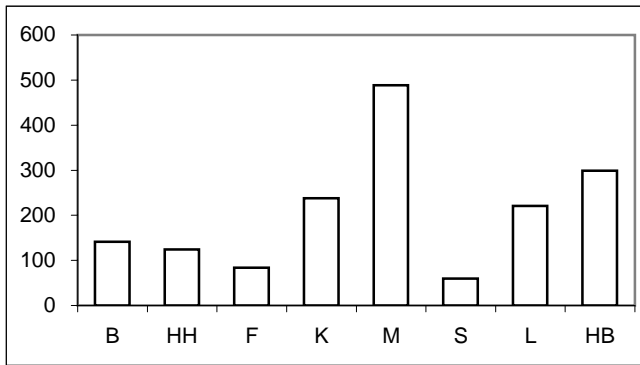

Nichtdeutsche Heranwachsende (TVBZ) 2004

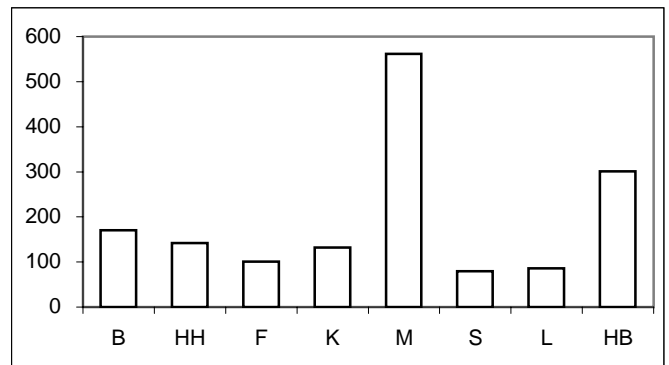

Tatverdächtigenbelastungszahlen deutscher und nichtdeutscher Tatverdächtiger (TVBZ), hier: Erwachsene
nach Altersgruppen 2000 bis 2004
(Nichtdeutsche Tatverdächtige ohne Illegale, Touristen und Durchreisende)

Jahr	Berlin		Hamburg		Frankfurt/M.		Köln		München		Stuttgart		Leipzig		Bremen		Erwachsene
	D	ND o. Illeg.	D	ND o. Illeg.	D	ND o. Illeg.	D	ND o. Illeg.	D	ND o. Illeg.	D	ND o. Illeg.	D	ND o. Illeg.	D	ND o. Illeg.	
	n	n	n	n	n	n	n	n	n	n	n	n	n	n	n	n	
	1	2	3	4	5	6	7	8	9	10	11	12	13	14	13	14	
2000	16	25	15	32	13	17	19	28	35	122	6	9	*	*	20	68	
2001	15	25	17	36	5	12	17	27	30	85	4	7	*	*	38	52	
2002	15	28	14	34	11	23	19	26	28	57	5	3	*	*	33	59	
2003	17	26	18	37	15	30	21	36	30	64	5	4	24	30	29	85	
2004	16	28	16	33	12	34	19	29	36	68	6	3	33	33	37	58	

Deutsche Erwachsene (TVBZ) 2004

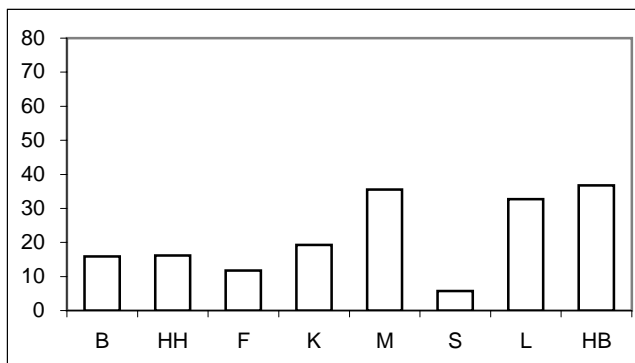

Nichtdeutsche Erwachsene (TVBZ) 2004

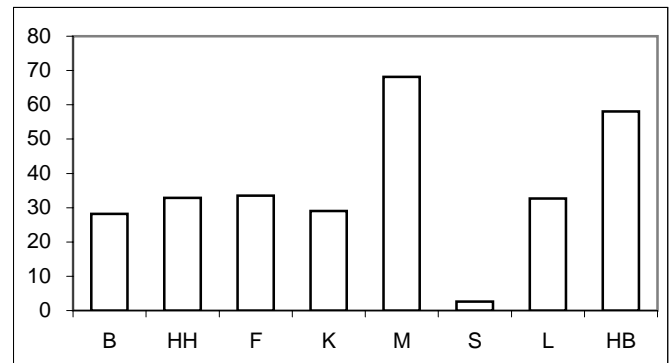

Für München bis Jahr 2000 nur Nichtdeutsche einschließlich Illegale, Durchreisende/Touristen verfügbar.

* = Leipzig ab 2003 in den Städtevergleich aufgenommen.

Städtevergleich 1995 bis 2004

Stadt: Berlin

Delikt: ****003 Diebstahl -insgesamt- v. Fahrrädern, einschl. unbefugte Ingebrauchnahme"**

Straftaten

Jahr	erfasste Fälle		Veränderung zum Vorjahr		Versuche (von Spalte 1)		aufgeklärte Fälle		Einwohner	Häufigkeitszahl
	n	n	%	n	%	n	%			
	1	2	3	4	5	6	7			
1995	29.970	-3.038	-9,2	319	1,1	1.525	5,1	3.472.009	863	
1996	26.959	-3.011	-10,0	312	1,2	1.249	4,6	3.471.418	777	
1997	27.272	313	1,2	343	1,3	1.501	5,5	3.458.763	788	
1998	25.730	-1.542	-5,7	329	1,3	1.560	6,1	3.425.759	751	
1999	24.184	-1.546	-6,0	311	1,3	1.692	7,0	3.398.822	712	
2000	21.072	-3.112	-12,9	274	1,3	1.178	5,6	3.386.667	622	
2001	20.489	-583	-2,8	314	1,5	1.102	5,4	3.382.169	606	
2002	23.159	2.670	13,0	391	1,7	1.349	5,8	3.388.434	683	
2003	23.153	-6	0,0	457	2,0	1.174	5,1	3.392.425	682	
2004	22.362	-791	-3,4	398	1,8	1.247	5,6	3.388.477	660	

Tatverdächtige/Bevölkerung/Tatverdächtigenbelastungszahl 2000 bis 2004

Jahr	Tatverdächtige **				Bevölkerung **			Tatverdächtigenbelastungszahl **				Anteil Sp. 3 an Sp. 1
	insgesamt	davon:			insgesamt	davon:		insgesamt	davon:			
		D	ND	ND o. Illeg ...		D	ND		D	ND	ND o. Illeg ...	
	n	n	n	n	n	n	n	n	n	n	n	
1	2	3	4	5	6	7	8	9	10	11	12	
2000	1.180	909	271	211	3.116.752	2.721.393	395.359	38	33	69	53	23,0
2001	1.100	857	243	211	3.115.585	2.713.862	401.723	35	32	60	53	22,1
2002	1.182	895	287	233	3.117.055	2.707.971	409.084	38	33	70	57	24,3
2003	1.182	914	268	243	3.113.101	2.698.841	414.260	38	34	65	59	22,7
2004	1.050	802	248	202	3.108.577	2.688.196	420.381	34	30	59	48	23,6

Tatverdächtige (TV) und Tatverdächtigenbelastungszahlen (TVBZ) bei verschied. Altersgruppen 2000 bis 2004

Jahr	Kinder ***					Jugendliche				
	TV insgesamt	TVBZ				TV insgesamt	TVBZ			
		insgesamt	D	ND	ND o. Illeg ...		insgesamt	insgesamt	D	ND
	n	n	n	n	n	n	n	n	n	n
1	2	3	4	5	6	7	8	9	10	
2000	123	61	51	117	117	371	262	245	375	358
2001	105	55	49	90	90	378	269	245	434	412
2002	122	68	60	112	112	343	243	220	392	387
2003	110	66	60	92	92	363	257	226	451	451
2004	89	56	51	79	79	285	203	188	297	281

Tatverdächtige (TV) und Tatverdächtigenbelastungszahlen (TVBZ) bei verschied. Altersgruppen 2000 bis 2004

Jahr	Heranwachsende					Erwachsene				
	TV insgesamt	TVBZ				TV insgesamt	TVBZ			
		insgesamt	D	ND	ND o. Illeg ...		insgesamt	insgesamt	D	ND
	n	n	n	n	n	n	n	n	n	n
1	2	3	4	5	6	7	8	9	10	
2000	188	166	155	230	169	498	19	16	40	25
2001	167	146	138	195	171	450	17	15	32	25
2002	219	193	178	288	211	498	19	15	40	28
2003	197	176	163	264	257	512	19	17	33	26
2004	167	152	142	218	170	509	19	16	38	28

Hinweis: ** = Tatverdächtige und Bevölkerung 8 Jahre und älter
*** = Kinder, 8 bis unter 14 Jahre

Städtevergleich 1995 bis 2004

Stadt: Hamburg

Delikt: ****003 Diebstahl -insgesamt- v. Fahrrädern, einschl. unbefugte Ingebrauchnahme"**

Straftaten

Jahr	erfasste Fälle		Veränderung zum Vorjahr		Versuche (von Spalte 1)		aufgeklärte Fälle		Einwohner	Häufigkeitszahl
	n	n	%	n	%	n	%			
	1	2	3	4	5	6	7			
1995	18.449	780	4,4	118	0,6	770	4,2	1.705.872	1.081	
1996	14.683	-3.766	-20,4	144	1,0	689	4,7	1.707.901	860	
1997	17.171	2.488	16,9	169	1,0	713	4,2	1.707.986	1.005	
1998	15.776	-1.395	-8,1	252	1,6	777	4,9	1.704.731	925	
1999	14.030	-1.746	-11,1	199	1,4	607	4,3	1.700.089	825	
2000	13.627	-403	-2,9	197	1,4	503	3,7	1.704.735	799	
2001	16.021	2.394	17,6	253	1,6	533	3,3	1.715.392	934	
2002	14.698	-1.323	-8,3	209	1,4	510	3,5	1.726.363	851	
2003	15.084	386	2,6	251	1,7	565	3,7	1.728.806	873	
2004	13.734	-1.350	-8,9	192	1,4	502	3,7	1.734.083	792	

Tatverdächtige/Bevölkerung/Tatverdächtigenbelastungszahl 2000 bis 2004

Jahr	Tatverdächtige **				Bevölkerung **			Tatverdächtigenbelastungszahl **				Anteil Sp. 3 an Sp. 1
	insgesamt	davon:			insgesamt	davon:		insgesamt	davon:			
		D	ND	ND o. Illeg ...		D	ND		D	ND	ND o. Illeg ...	
	n	n	n	n	n	n	n	n	n	n	n	
1	2	3	4	5	6	7	8	9	10	11	12	
2000	530	388	142	134	1.581.762	1.345.550	236.212	34	29	60	57	26,8
2001	545	371	174	162	1.592.453	1.354.182	238.271	34	27	73	68	31,9
2002	515	350	165	153	1.603.354	1.366.666	236.688	32	26	70	65	32,0
2003	610	428	182	162	1.606.314	1.369.933	236.381	38	31	77	69	29,8
2004	555	400	155	133	1.611.624	1.375.920	235.704	34	29	66	56	27,9

Tatverdächtige (TV) und Tatverdächtigenbelastungszahlen (TVBZ) bei verschied. Altersgruppen 2000 bis 2004

Jahr	Kinder ***					Jugendliche				
	TV insgesamt	TVBZ				TV insgesamt	TVBZ			
		insgesamt	D	ND	ND o. Illeg ...		insgesamt	insgesamt	D	ND
	n	n	n	n	n	n	n	n	n	n
1	2	3	4	5	6	7	8	9	10	
2000	64	69	69	66	66	153	261	240	336	336
2001	53	56	44	103	103	142	240	189	430	422
2002	54	57	41	123	123	144	239	210	352	344
2003	56	60	48	115	115	176	284	236	482	441
2004	41	45	41	61	61	170	270	240	396	370

Tatverdächtige (TV) und Tatverdächtigenbelastungszahlen (TVBZ) bei verschied. Altersgruppen 2000 bis 2004

Jahr	Heranwachsende					Erwachsene				
	TV insgesamt	TVBZ				TV insgesamt	TVBZ			
		insgesamt	D	ND	ND o. Illeg ...		insgesamt	insgesamt	D	ND
	n	n	n	n	n	n	n	n	n	n
1	2	3	4	5	6	7	8	9	10	
2000	68	134	126	162	145	245	18	15	35	32
2001	65	125	109	182	156	285	21	17	41	36
2002	70	135	112	258	258	247	18	14	39	34
2003	69	135	128	162	153	309	22	18	44	37
2004	67	132	124	162	142	277	20	16	41	33

Hinweis: ** = Tatverdächtige und Bevölkerung 8 Jahre und älter
*** = Kinder, 8 bis unter 14 Jahre

Städtevergleich 1995 bis 2004

Stadt: Frankfurt/M.

Delikt: **"**003 Diebstahl -insgesamt- v. Fahrrädern, einschl. unbefugte Ingebrauchnahme"**

Straftaten

Jahr	erfasste Fälle		Veränderung zum Vorjahr		Versuche (von Spalte 1)		aufgeklärte Fälle		Einwohner	Häufigkeitszahl
	n	n	%	n	%	n	%			
	1	2	3	4	5	6	7			
1995	5.355	-593	-10,0	45	0,8	219	4,1	652.412	821	
1996	5.521	166	3,1	45	0,8	235	4,3	650.055	849	
1997	4.887	-634	-11,5	55	1,1	196	4,0	647.304	755	
1998	4.004	-883	-18,1	47	1,2	166	4,1	643.469	622	
1999	3.321	-683	-17,1	58	1,7	201	6,1	643.857	516	
2000	2.456	-865	-26,0	40	1,6	115	4,7	643.821	381	
2001	2.386	-70	-2,9	43	1,8	68	2,8	646.550	369	
2002	2.979	593	24,9	45	1,5	112	3,8	641.076	465	
2003	4.504	1.525	51,2	69	1,5	162	3,6	643.726	700	
2004	3.126	-1.378	-30,6	59	1,9	133	4,3	643.432	486	

Tatverdächtige/Bevölkerung/Tatverdächtigenbelastungszahl 2000 bis 2004

Jahr	Tatverdächtige **				Bevölkerung **			Tatverdächtigenbelastungszahl **				Anteil Sp. 3 an Sp. 1
	insgesamt	davon:			insgesamt	davon:		insgesamt	davon:			
		D	ND	ND o. Illeg ...		D	ND		D	ND	ND o. Illeg ...	
	n	n	n	n	n	n	n	n	n	n	n	
1	2	3	4	5	6	7	8	9	10	11	12	
2000	132	74	58	50	599.621	458.559	141.062	22	16	41	35	43,9
2001	80	44	36	29	602.156	460.712	141.444	13	10	25	21	45,0
2002	118	69	49	44	596.146	463.303	132.843	20	15	37	33	41,5
2003	176	99	77	74	598.334	465.654	132.680	29	21	58	56	43,8
2004	161	94	67	63	597.295	466.115	131.180	27	20	51	48	41,6

Tatverdächtige (TV) und Tatverdächtigenbelastungszahlen (TVBZ) bei verschied. Altersgruppen 2000 bis 2004

Jahr	Kinder ***					Jugendliche				
	TV insgesamt	TVBZ				TV insgesamt	TVBZ			
		insgesamt	D	ND	ND o. Illeg ...		insgesamt	D	ND	ND o. Illeg ...
	n	n	n	n	n	n	n	n	n	n
1	2	3	4	5	6	7	8	9	10	
2000	16	51	27	111	111	25	123	84	216	216
2001	5	16	17	12	12	29	144	119	206	206
2002	6	19	9	50	50	27	133	103	210	210
2003	24	77	68	106	119	35	170	114	319	301
2004	11	36	34	41	41	44	210	175	309	309

Tatverdächtige (TV) und Tatverdächtigenbelastungszahlen (TVBZ) bei verschied. Altersgruppen 2000 bis 2004

Jahr	Heranwachsende					Erwachsene				
	TV insgesamt	TVBZ				TV insgesamt	TVBZ			
		insgesamt	D	ND	ND o. Illeg ...		insgesamt	D	ND	ND o. Illeg ...
	n	n	n	n	n	n	n	n	n	
1	2	3	4	5	6	7	8	9	10	
2000	10	57	26	118	118	81	15	13	23	17
2001	6	33	16	70	35	40	8	5	16	12
2002	9	51	57	36	36	76	14	11	27	23
2003	20	115	41	287	268	97	18	15	32	30
2004	16	95	84	121	100	90	17	12	36	34

Hinweis: ** = Tatverdächtige und Bevölkerung 8 Jahre und älter
*** = Kinder, 8 bis unter 14 Jahre

Städtevergleich 1995 bis 2004

Stadt: Köln

Delikt: **"*003 Diebstahl -insgesamt- v. Fahrrädern, einschl. unbefugte Ingebrauchnahme"**

Straftaten

Jahr	erfasste Fälle		Veränderung zum Vorjahr		Versuche (von Spalte 1)		aufgeklärte Fälle		Einwohner	Häufigkeitszahl
	n	n	%	n	%	n	%			
	1	2	3	4	5	6	7			
1995	7.922	-449	-5,4	64	0,8	729	9,2	963.817	822	
1996	6.717	-1.205	-15,2	53	0,8	566	8,4	965.697	696	
1997	6.913	196	2,9	73	1,1	637	9,2	964.346	717	
1998	6.469	-444	-6,4	81	1,3	878	13,6	964.311	671	
1999	6.491	22	0,3	114	1,8	412	6,3	962.580	674	
2000	6.588	97	1,5	67	1,0	439	6,7	962.507	684	
2001	6.263	-325	-4,9	84	1,3	286	4,6	962.884	650	
2002	7.250	987	15,8	87	1,2	304	4,2	967.940	749	
2003	8.363	1.113	15,4	116	1,4	443	5,3	968.639	863	
2004	8.541	178	2,1	117	1,4	343	4,0	965.954	884	

Tatverdächtige/Bevölkerung/Tatverdächtigenbelastungszahl 2000 bis 2004

Jahr	Tatverdächtige **				Bevölkerung **			Tatverdächtigenbelastungszahl **				Anteil Sp. 3 an Sp. 1
	insgesamt	davon:			insgesamt	davon:		insgesamt	davon:			
		D	ND	ND o. Illeg ...		D	ND		D	ND	ND o. Illeg ...	
	n	n	n	n	n	n	n	n	n	n	n	
1	2	3	4	5	6	7	8	9	10	11	12	
2000	378	258	120	114	888.400	719.702	168.698	43	36	71	68	31,7
2001	343	245	98	92	889.412	723.112	166.300	39	34	59	55	28,6
2002	367	260	107	100	894.562	728.611	165.951	41	36	64	60	29,2
2003	423	297	126	123	895.967	732.550	163.417	47	41	77	75	29,8
2004	358	271	87	83	893.951	735.168	158.783	40	37	55	52	24,3

Tatverdächtige (TV) und Tatverdächtigenbelastungszahlen (TVBZ) bei verschied. Altersgruppen 2000 bis 2004

Jahr	Kinder ***					Jugendliche				
	TV insgesamt	TVBZ				TV insgesamt	TVBZ			
		insgesamt	D	ND	ND o. Illeg ...		insgesamt	D	ND	ND o. Illeg ...
	n	n	n	n	n	n	n	n	n	n
1	2	3	4	5	6	7	8	9	10	
2000	54	98	65	191	191	100	309	265	430	430
2001	49	89	79	117	117	110	337	322	380	380
2002	40	73	56	124	124	135	401	383	453	453
2003	40	74	46	161	161	140	401	385	450	450
2004	37	70	56	114	106	99	274	279	262	262

Tatverdächtige (TV) und Tatverdächtigenbelastungszahlen (TVBZ) bei verschied. Altersgruppen 2000 bis 2004

Jahr	Heranwachsende					Erwachsene				
	TV insgesamt	TVBZ				TV insgesamt	TVBZ			
		insgesamt	D	ND	ND o. Illeg ...		insgesamt	D	ND	ND o. Illeg ...
	n	n	n	n	n	n	n	n	n	n
1	2	3	4	5	6	7	8	9	10	
2000	59	215	248	140	128	165	21	19	31	28
2001	34	123	137	86	86	150	19	17	31	27
2002	31	114	112	119	119	161	21	19	31	26
2003	56	210	214	197	197	187	24	21	39	36
2004	56	211	238	132	132	166	21	19	31	29

Hinweis: ** = Tatverdächtige und Bevölkerung 8 Jahre und älter
*** = Kinder, 8 bis unter 14 Jahre

Städtevergleich 1995 bis 2004

Stadt: München

Delikt: ****003 Diebstahl -insgesamt- v. Fahrrädern, einschl. unbefugte Ingebrauchnahme"**

Straftaten

Jahr	erfasste Fälle		Veränderung zum Vorjahr		Versuche (von Spalte 1)		aufgeklärte Fälle		Einwohner	Häufigkeitszahl
	n	n	%	n	%	n	%			
	1	2	3	4	5	6	7			
1995	8.019	-1.093	-12,0	72	0,9	1.086	13,5	1.244.676	644	
1996	6.807	-1.212	-15,1	67	1,0	1.058	15,5	1.236.370	551	
1997	6.728	-79	-1,2	71	1,1	1.200	17,8	1.225.809	549	
1998	6.195	-533	-7,9	56	0,9	1.105	17,8	1.205.923	514	
1999	6.176	-19	-0,3	50	0,8	1.064	17,2	1.188.897	519	
2000	5.557	-619	-10,0	77	1,4	966	17,4	1.194.560	465	
2001	5.761	204	3,7	67	1,2	830	14,4	1.210.223	476	
2002	5.649	-112	-1,9	64	1,1	800	14,2	1.227.958	460	
2003	6.054	405	7,2	66	1,1	891	14,7	1.234.692	490	
2004	5.543	-511	-8,4	57	1,0	980	17,7	1.247.873	444	

Tatverdächtige/Bevölkerung/Tatverdächtigenbelastungszahl 2000 bis 2004

Jahr	Tatverdächtige **				Bevölkerung **			Tatverdächtigenbelastungszahl **				Anteil Sp. 3 an Sp. 1
	insgesamt	davon:			insgesamt	davon:		insgesamt	davon:			
		D	ND	ND o. Illeg ...		D	ND		D	ND	ND o. Illeg ...	
	n	n	n	n	n	n	n	n	n	n	n	
1	2	3	4	5	6	7	8	9	10	11	12	
2000	1.013	552	461	0	1.178.771	921.948	256.823	86	60	180	0	45,5
2001	878	467	411	355	1.124.766	865.992	258.774	78	54	159	137	46,8
2002	851	453	398	350	1.141.085	859.663	281.422	75	53	141	124	46,8
2003	951	512	439	389	1.146.683	869.464	277.219	83	59	158	140	46,2
2004	1.030	595	435	366	1.158.565	872.336	286.229	89	68	152	128	42,2

Tatverdächtige (TV) und Tatverdächtigenbelastungszahlen (TVBZ) bei verschied. Altersgruppen 2000 bis 2004

Jahr	Kinder ***					Jugendliche				
	TV insgesamt	TVBZ				TV insgesamt	TVBZ			
		insgesamt	D	ND	ND o. Illeg ...		insgesamt	D	ND	ND o. Illeg ...
	n	n	n	n	n	n	n	n	n	n
1	2	3	4	5	6	7	8	9	10	
2000	43	74	50	131	0	248	693	541	1.025	0
2001	54	92	63	163	163	233	651	572	826	808
2002	57	97	55	353	353	224	610	369	2.041	2.003
2003	71	122	90	206	206	280	741	533	1.186	1.136
2004	61	105	71	197	190	289	738	676	871	831

Tatverdächtige (TV) und Tatverdächtigenbelastungszahlen (TVBZ) bei verschied. Altersgruppen 2000 bis 2004

Jahr	Heranwachsende					Erwachsene				
	TV insgesamt	TVBZ				TV insgesamt	TVBZ			
		insgesamt	D	ND	ND o. Illeg ...		insgesamt	D	ND	ND o. Illeg ...
	n	n	n	n	n	n	n	n	n	n
1	2	3	4	5	6	7	8	9	10	
2000	161	486	473	509	0	561	53	35	122	0
2001	130	381	308	520	427	461	46	30	105	85
2002	182	535	350	1.438	1.127	388	38	28	68	57
2003	179	529	453	671	578	421	41	30	78	64
2004	184	553	489	676	562	496	48	36	88	68

Hinweis: ** = Tatverdächtige und Bevölkerung 8 Jahre und älter

*** = Kinder, 8 bis unter 14 Jahre

Für München bis Jahr 2000 nur Nichtdeutsche einschließlich Illegale, Durchreisende/Touristen verfügbar.

Städtevergleich 1995 bis 2004

Stadt: Stuttgart

Delikt: **"*003 Diebstahl -insgesamt- v. Fahrrädern, einschl. unbefugte Ingebrauchnahme"**

Straftaten

Jahr	erfasste Fälle		Veränderung zum Vorjahr		Versuche (von Spalte 1)		aufgeklärte Fälle		Einwohner	Häufigkeitszahl
	n	n	%	n	%	n	%			
	1	2	3	4	5	6	7			
1995	1.292	-209	-13,9	6	0,5	86	6,7	588.482	220	
1996	1.196	-96	-7,4	6	0,5	74	6,2	585.604	204	
1997	1.059	-137	-11,5	11	1,0	75	7,1	585.540	181	
1998	874	-185	-17,5	6	0,7	57	6,5	585.274	149	
1999	929	55	6,3	8	0,9	79	8,5	581.961	160	
2000	638	-291	-31,3	4	0,6	56	8,8	582.443	110	
2001	682	44	6,9	3	0,4	46	6,7	583.874	117	
2002	683	1	0,1	8	1,2	40	5,9	587.152	116	
2003	904	221	32,4	10	1,1	46	5,1	588.477	154	
2004	720	-184	-20,4	7	1,0	47	6,5	589.161	122	

Tatverdächtige/Bevölkerung/Tatverdächtigenbelastungszahl 2000 bis 2004

Jahr	Tatverdächtige **				Bevölkerung **			Tatverdächtigenbelastungszahl **				Anteil Sp. 3 an Sp. 1
	insgesamt	davon:			insgesamt	davon:		insgesamt	davon:			
		D	ND	ND o. Illeg ...		D	ND		D	ND	ND o. Illeg ...	
	n	n	n	n	n	n	n	n	n	n	n	
1	2	3	4	5	6	7	8	9	10	11	12	
2000	55	30	25	25	540.988	411.398	129.590	10	7	19	19	45,5
2001	52	23	29	26	542.644	411.943	130.701	10	6	22	20	55,8
2002	42	24	18	18	545.887	413.350	132.537	8	6	14	14	42,9
2003	51	30	21	21	547.451	414.365	133.086	9	7	16	16	41,2
2004	53	34	19	19	548.237	415.548	132.689	10	8	14	14	35,8

Tatverdächtige (TV) und Tatverdächtigenbelastungszahlen (TVBZ) bei verschied. Altersgruppen 2000 bis 2004

Jahr	Kinder ***					Jugendliche				
	TV insgesamt	TVBZ				TV insgesamt	TVBZ			
		insgesamt	D	ND	ND o. Illeg ...		insgesamt	D	ND	ND o. Illeg ...
	n	n	n	n	n	n	n	n	n	n
1	2	3	4	5	6	7	8	9	10	
2000	10	33	14	76	76	9	47	31	80	80
2001	15	49	19	120	120	8	42	15	99	99
2002	6	20	0	67	67	14	72	45	135	135
2003	6	20	9	47	47	9	45	21	99	99
2004	10	33	18	73	73	8	39	14	100	100

Tatverdächtige (TV) und Tatverdächtigenbelastungszahlen (TVBZ) bei verschied. Altersgruppen 2000 bis 2004

Jahr	Heranwachsende					Erwachsene				
	TV insgesamt	TVBZ				TV insgesamt	TVBZ			
		insgesamt	D	ND	ND o. Illeg ...		insgesamt	D	ND	ND o. Illeg ...
	n	n	n	n	n	n	n	n	n	n
1	2	3	4	5	6	7	8	9	10	
2000	5	28	18	48	48	31	7	6	9	9
2001	2	11	9	16	16	27	6	4	10	7
2002	2	12	9	18	18	20	4	5	3	3
2003	15	88	68	131	131	21	4	5	4	4
2004	11	65	59	80	80	24	5	6	3	3

Hinweis: ** = Tatverdächtige und Bevölkerung 8 Jahre und älter
*** = Kinder, 8 bis unter 14 Jahre

Städtevergleich 1995 bis 2004

Stadt: **Leipzig**

Delikt: **"**003 Diebstahl -insgesamt- v. Fahrrädern, einschl. unbefugte Ingebrauchnahme"**

Straftaten

Jahr	erfasste Fälle	Veränderung zum Vorjahr		Versuche (von Spalte 1)		aufgeklärte Fälle		Einwohner	Häufigkeitszahl
	n	n	%	n	%	n	%		
	1	2	3	4	5	6	7		
1995	*	*	*	*	*	*	*	*	*
1996	*	*	*	*	*	*	*	*	*
1997	*	*	*	*	*	*	*	*	*
1998	*	*	*	*	*	*	*	*	*
1999	*	*	*	*	*	*	*	*	*
2000	*	*	*	*	*	*	*	*	*
2001	*	*	*	*	*	*	*	*	*
2002	*	*	*	*	*	*	*	*	*
2003	4.501	0	0,0	23	0,5	605	13,4	494.795	910
2004	4.668	167	3,7	25	0,5	332	7,1	497.531	938

Tatverdächtige/Bevölkerung/Tatverdächtigenbelastungszahl 2000 bis 2004

Jahr	Tatverdächtige **				Bevölkerung **			Tatverdächtigenbelastungszahl **				Anteil Sp. 3 an Sp. 1
	insgesamt	davon:			insgesamt	davon:		insgesamt	davon:			
		D	ND	ND o. Illeg ...		D	ND		D	ND	ND o. Illeg ...	
n	n	n	n	n	n	n	n	n	n	n	n	%
	1	2	3	4	5	6	7	8	9	10	11	12
2000	*	*	*	*	*	*	*	*	*	*	*	*
2001	*	*	*	*	*	*	*	*	*	*	*	*
2002	*	*	*	*	*	*	*	*	*	*	*	*
2003	314	303	11	9	468.516	438.935	29.581	67	69	37	30	3,5
2004	306	285	21	18	469.820	439.062	30.758	65	65	68	59	6,9

Tatverdächtige (TV) und Tatverdächtigenbelastungszahlen (TVBZ) bei verschied. Altersgruppen 2000 bis 2004

Jahr	Kinder ***					Jugendliche				
	TV insgesamt	TVBZ				TV insgesamt	TVBZ			
		insgesamt	D	ND	ND o. Illeg ...		insgesamt	D	ND	ND o. Illeg ...
n	n	n	n	n	n	n	n	n	n	
	1	2	3	4	5	6	7	8	9	10
2000	*	*	*	*	*	*	*	*	*	*
2001	*	*	*	*	*	*	*	*	*	*
2002	*	*	*	*	*	*	*	*	*	*
2003	35	171	181	0	0	96	449	462	125	125
2004	26	145	137	243	243	104	495	486	716	597

Tatverdächtige (TV) und Tatverdächtigenbelastungszahlen (TVBZ) bei verschied. Altersgruppen 2000 bis 2004

Jahr	Heranwachsende					Erwachsene				
	TV insgesamt	TVBZ				TV insgesamt	TVBZ			
		insgesamt	D	ND	ND o. Illeg ...		insgesamt	D	ND	ND o. Illeg ...
n	n	n	n	n	n	n	n	n	n	
	1	2	3	4	5	6	7	8	9	10
2000	*	*	*	*	*	*	*	*	*	*
2001	*	*	*	*	*	*	*	*	*	*
2002	*	*	*	*	*	*	*	*	*	*
2003	80	435	466	0	0	103	25	24	38	30
2004	39	212	221	86	86	137	33	33	40	33

Hinweis: * = Leipzig ab 2003 in den Städtevergleich aufgenommen.
 ** = Tatverdächtige und Bevölkerung 8 Jahre und älter
 *** = Kinder, 8 bis unter 14 Jahre

Städtevergleich 1995 bis 2004

Stadt: Bremen

Delikt: ****003 Diebstahl -insgesamt- v. Fahrrädern, einschl. unbefugte Ingebrauchnahme"**

Straftaten

Jahr	erfasste Fälle	Veränderung zum Vorjahr		Versuche (von Spalte 1)		aufgeklärte Fälle		Einwohner	Häufigkeitszahl
	n	n	%	n	%	n	%		
	1	2	3	4	5	6	7		
1995	10.892	793	7,9	86	0,8	381	3,5	549.182	1.983
1996	9.178	-1.714	-15,7	97	1,1	389	4,2	549.357	1.671
1997	7.981	-1.197	-13,0	79	1,0	268	3,4	548.826	1.454
1998	7.406	-575	-7,2	61	0,8	310	4,2	546.968	1.354
1999	7.280	-126	-1,7	46	0,6	285	3,9	543.279	1.340
2000	7.521	241	3,3	57	0,8	268	3,6	540.330	1.392
2001	7.941	420	5,6	72	0,9	348	4,4	539.403	1.472
2002	7.964	23	0,3	99	1,2	309	3,9	540.834	1.473
2003	8.826	862	10,8	115	1,3	373	4,2	542.987	1.625
2004	9.541	715	8,1	103	1,1	383	4,0	544.853	1.751

Tatverdächtige/Bevölkerung/Tatverdächtigenbelastungszahl 2000 bis 2004

Jahr	Tatverdächtige **				Bevölkerung **			Tatverdächtigenbelastungszahl **				Anteil Sp. 3 an Sp. 1
	insgesamt	davon:			insgesamt	davon:		insgesamt	davon:			
		D	ND	ND o. Illeg ...		D	ND		D	ND	ND o. Illeg ...	
	n	n	n	n	n	n	n	n	n	n	n	
1	2	3	4	5	6	7	8	9	10	11	12	
2000	270	173	97	96	500.951	442.441	58.510	54	39	166	164	35,9
2001	304	223	81	77	500.545	441.187	59.358	61	51	136	130	26,6
2002	310	222	88	86	502.288	441.051	61.237	62	50	144	140	28,4
2003	351	227	124	121	504.620	441.211	63.409	70	51	196	191	35,3
2004	358	258	100	98	507.045	441.844	65.201	71	58	153	150	27,9

Tatverdächtige (TV) und Tatverdächtigenbelastungszahlen (TVBZ) bei verschied. Altersgruppen 2000 bis 2004

Jahr	Kinder ***					Jugendliche				
	TV insgesamt	TVBZ				TV insgesamt	TVBZ			
		insgesamt	D	ND	ND o. Illeg ...		insgesamt	insgesamt	D	ND
	n	n	n	n	n	n	n	n	n	n
1	2	3	4	5	6	7	8	9	10	
2000	32	106	64	308	308	79	408	316	868	868
2001	22	72	36	251	251	63	327	241	714	686
2002	30	99	68	254	234	81	415	325	815	815
2003	40	133	64	481	481	100	494	366	1.085	1.085
2004	26	88	45	299	299	108	521	376	1.251	1.222

Tatverdächtige (TV) und Tatverdächtigenbelastungszahlen (TVBZ) bei verschied. Altersgruppen 2000 bis 2004

Jahr	Heranwachsende					Erwachsene				
	TV insgesamt	TVBZ				TV insgesamt	TVBZ			
		insgesamt	D	ND	ND o. Illeg ...		insgesamt	insgesamt	D	ND
	n	n	n	n	n	n	n	n	n	n
1	2	3	4	5	6	7	8	9	10	
2000	48	291	199	721	687	111	26	20	68	68
2001	46	273	216	538	505	173	40	38	57	52
2002	43	254	194	524	524	156	36	33	61	59
2003	54	321	294	432	432	157	36	29	91	85
2004	50	300	299	301	301	174	40	37	60	58

Hinweis: ** = Tatverdächtige und Bevölkerung 8 Jahre und älter
*** = Kinder, 8 bis unter 14 Jahre

Städtevergleich

1995 bis 2004

Delikt: "3000 Diebstahl ohne erschwerende Umstände" (§§ 242, 247, 248a - c StGB)

Häufigkeitszahlen (HZ)

Jahr	Häufigkeitszahlen							
	Berlin	Hamb.	Frankf.	Köln	Münch.	Stuttg.	Leipzig	Brem.
	n	n	n	n	n	n	n	n
	1	2	3	4	5	6	7	8
1995	3.923	3.776	4.345	3.098	2.736	2.426	*	3.451
1996	4.084	3.738	4.645	3.335	2.756	2.407	*	3.427
1997	4.021	3.703	4.491	3.366	2.929	2.438	*	3.470
1998	3.707	3.771	4.271	3.033	2.765	2.226	*	3.210
1999	3.686	3.464	4.379	2.969	2.701	2.204	*	2.880
2000	3.596	3.744	3.906	3.334	2.742	2.178	*	3.183
2001	3.563	3.754	4.054	3.577	2.731	2.089	*	3.127
2002	3.583	3.596	4.234	3.906	2.724	2.207	*	3.251
2003	3.629	3.728	4.429	4.076	2.695	1.934	3.004	3.319
2004	3.448	3.615	4.345	4.158	2.619	2.273	3.710	3.314

Häufigkeitszahlen 2004

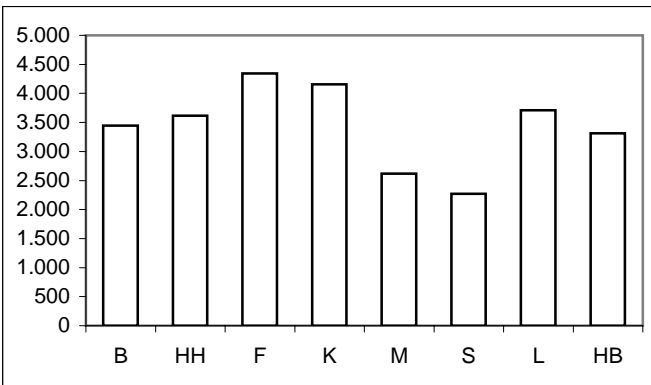

Aufklärungsquoten (AQ)

Jahr	Aufklärungsquoten							
	Berlin	Hamb.	Frankf.	Köln	Münch.	Stuttg.	Leipzig	Brem.
	%	%	%	%	%	%	%	%
	1	2	3	4	5	6	7	8
1995	40,3	49,3	36,4	42,0	54,0	52,9	*	54,6
1996	41,3	50,3	37,0	43,8	53,3	51,9	*	56,0
1997	42,7	48,4	35,9	43,7	54,4	49,9	*	57,0
1998	43,6	47,9	33,6	44,1	50,6	48,8	*	55,4
1999	40,5	40,4	31,3	42,3	47,1	47,5	*	51,9
2000	38,6	38,4	31,7	38,3	46,3	47,4	*	49,3
2001	37,9	36,2	29,0	34,0	43,0	41,8	*	51,1
2002	40,5	35,7	26,7	32,0	43,0	42,3	*	50,1
2003	38,6	33,6	26,0	30,3	44,1	42,7	49,5	47,3
2004	38,0	33,3	28,2	27,5	44,6	44,0	39,2	46,0

Aufklärungsquoten 2004

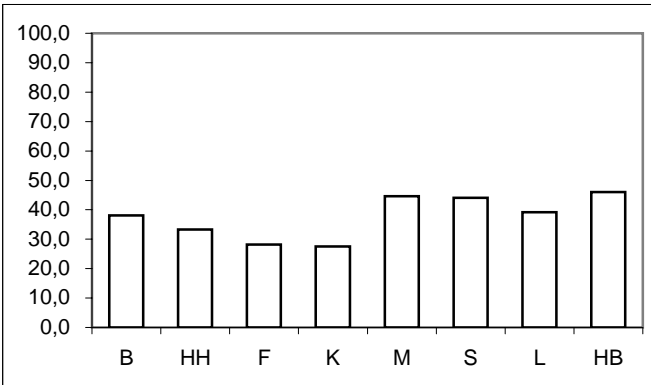

Tatverdächtigen- und Bevölkerungsanteile Nichtdeutscher an -insgesamt-

Anteile der ND TV an TV -insgesamt-									Anteile der ND Bevölkerung an Bevölkerung -insgesamt-								
Jahr	Berlin	Hamb.	Frankf.	Köln	Münch.	Stuttg.	Leipzig	Brem.	Jahr	Berlin	Hamb.	Frankf.	Köln	Münch.	Stuttg.	Leipzig	Brem.
	%	%	%	%	%	%	%	%		%	%	%	%	%	%	%	%
	1	2	3	4	5	6	7	8		1	2	3	4	5	6	7	8
1995	32,1	31,4	48,2	30,7	39,5	40,1	*	26,7	1995	11,8	14,0	26,0	17,2	23,8	23,9	*	12,1
1996	31,6	31,9	48,0	32,8	40,5	40,8	*	27,2	1996	12,3	15,3	25,6	17,5	24,2	24,0	*	12,1
1997	31,2	30,8	48,7	33,2	39,9	40,8	*	27,4	1997	12,5	14,7	24,9	18,9	23,5	24,2	*	12,0
1998	28,6	31,9	48,1	32,5	40,0	38,3	*	26,9	1998	12,5	14,8	24,3	18,9	23,1	24,2	*	12,2
1999	28,3	33,0	46,8	32,1	39,3	38,1	*	25,6	1999	12,6	14,7	23,9	19,0	22,1	23,9	*	11,8
2000	26,7	34,3	47,8	33,1	40,5	40,5	*	26,3	2000	12,7	14,9	23,5	19,0	21,8	24,0	*	11,7
2001	27,3	34,6	46,3	33,8	39,3	38,0	*	28,1	2001	12,9	15,0	23,5	18,7	23,0	24,1	*	11,9
2002	26,6	30,3	46,9	33,9	40,6	38,4	*	29,9	2002	13,1	14,8	22,3	18,6	24,7	24,3	*	12,2
2003	26,4	30,3	43,1	34,5	42,1	38,7	11,0	28,2	2003	13,3	14,7	22,2	18,2	24,2	24,3	6,3	12,6
2004	27,2	29,3	45,2	33,4	40,3	37,9	10,9	26,8	2004	13,5	14,6	22,0	17,8	24,7	24,2	6,5	12,9

Anteile der nichtdeutschen Tatverdächtigen an Tatverdächtigen -insgesamt- 2004

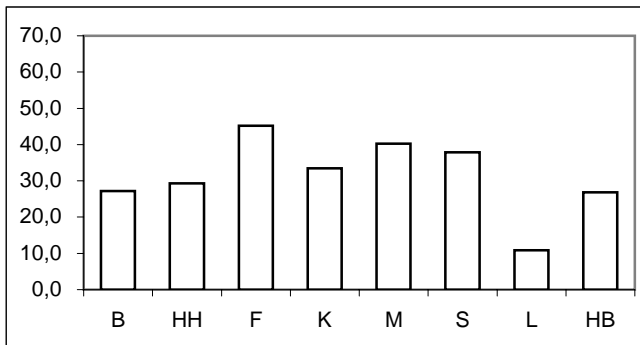

Anteile der nichtdeutschen Bevölkerung an Bevölkerung -insgesamt- 2004

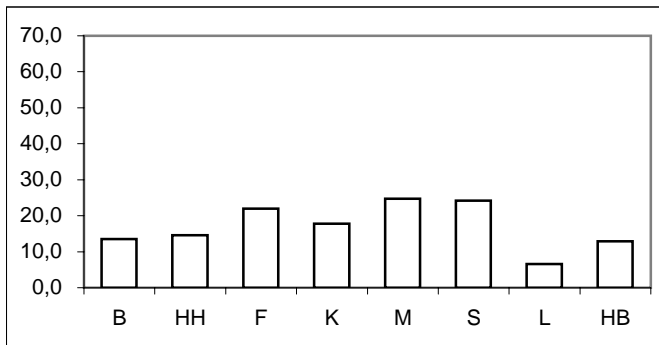

* = Leipzig ab 2003 in den Städtevergleich aufgenommen.

Städtevergleich 1995 bis 2004

Delikt: "3000 Diebstahl ohne erschwerende Umstände" (§§ 242, 247, 248a - c StGB)

Tatverdächtigenbelastungszahlen (TVBZ) von Tatverdächtigen -insgesamt-

Jahr	Insgesamt (TVBZ)							
	Berlin	Hamb.	Frankf.	Köln	Münch.	Stuttg.	Leipzig	Brem.
	n	n	n	n	n	n	n	n
	1	2	3	4	5	6	7	8
1995	1.456	1.537	1.463	1.098	1.296	1.161	*	1.560
1996	1.545	1.547	1.570	1.159	1.290	1.151	*	1.445
1997	1.557	1.467	1.448	1.284	1.388	1.099	*	1.502
1998	1.486	1.553	1.299	1.235	1.257	982	*	1.371
1999	1.340	1.200	1.251	1.134	1.184	1.008	*	1.228
2000	1.240	1.201	1.165	1.205	1.070	1.012	*	1.281
2001	1.206	1.126	1.012	1.130	1.082	873	*	1.259
2002	1.250	1.110	1.059	1.116	1.084	919	*	1.205
2003	1.204	1.124	1.077	1.092	1.127	809	1.254	1.151
2004	1.121	1.078	1.100	1.023	1.096	940	1.220	1.134

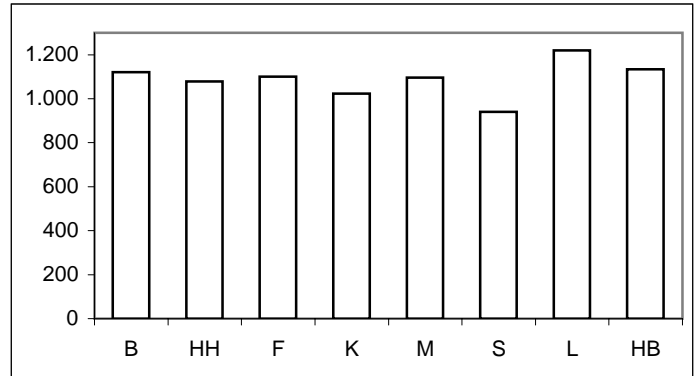

Tatverdächtigenbelastungszahlen deutscher und nichtdeutscher Tatverdächtiger (TVBZ)

Jahr	Deutsche (TVBZ)								Jahr	Nichtdeutsche (TVBZ)							
	Berlin	Hamb.	Frankf.	Köln	Münch.	Stuttg.	Leipzig	Brem.		Berlin	Hamb.	Frankf.	Köln	Münch.	Stuttg.	Leipzig	Brem.
	n	n	n	n	n	n	n	n		n	n	n	n	n	n	n	n
	1	2	3	4	5	6	7	8		1	2	3	4	5	6	7	8
1995	1.122	1.225	1.025	919	1.030	913	*	1.302	1995	3.951	3.446	2.709	1.961	2.151	1.952	*	3.438
1996	1.206	1.245	1.097	944	1.013	897	*	1.196	1996	3.963	3.215	2.943	2.171	2.159	1.956	*	3.247
1997	1.224	1.189	989	1.058	1.099	858	*	1.239	1997	3.895	3.084	2.830	2.251	2.353	1.850	*	3.423
1998	1.212	1.241	889	1.028	980	798	*	1.140	1998	3.390	3.357	2.577	2.121	2.178	1.558	*	3.035
1999	1.100	943	875	950	924	819	*	1.036	1999	2.999	2.688	2.445	1.918	2.102	1.608	*	2.658
2000	1.041	927	795	994	813	792	*	1.068	2000	2.614	2.757	2.368	2.101	1.990	1.711	*	2.890
2001	1.007	866	711	919	853	712	*	1.028	2001	2.550	2.604	1.992	2.044	1.851	1.379	*	2.982
2002	1.056	908	724	906	855	747	*	962	2002	2.530	2.276	2.228	2.040	1.783	1.454	*	2.957
2003	1.022	919	787	875	860	655	1.191	946	2003	2.390	2.312	2.095	2.065	1.963	1.290	2.191	2.578
2004	944	892	773	828	870	770	1.164	952	2004	2.253	2.164	2.266	1.927	1.787	1.472	2.025	2.363

Deutsche (TVBZ) 2004

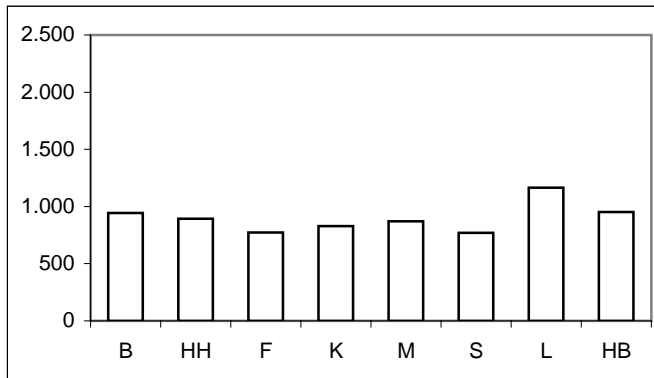

Nichtdeutsche (TVBZ) 2004

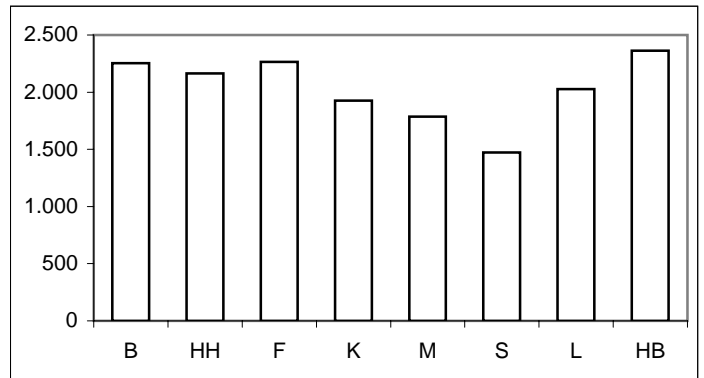

* = Leipzig ab 2003 in den Städtevergleich aufgenommen.

Städtevergleich 1995 bis 2004

Delikt: "3000 Diebstahl ohne erschwerende Umstände" (§§ 242, 247, 248a - c StGB)

**Tatverdächtigenbelastungszahlen deutscher und nichtdeutscher Tatverdächtiger (TVBZ), hier: Kinder
nach Altersgruppen 2000 bis 2004
(Nichtdeutsche Tatverdächtige ohne Illegale, Touristen und Durchreisende)**

Jahr	Berlin		Hamburg		Frankfurt/M.		Köln		München		Stuttgart		Leipzig		Bremen		Kinder
	D	ND o. Illeg.	D	ND o. Illeg.	D	ND o. Illeg.	D	ND o. Illeg.	D	ND o. Illeg.	D	ND o. Illeg.	D	ND o. Illeg.	D	ND o. Illeg.	
	n	n	n	n	n	n	n	n	n	n	n	n	n	n	n	n	
	1	2	3	4	5	6	7	8	9	10	11	12	13	14	15	16	
2000	2.338	2.976	1.999	3.503	860	2.168	1.973	2.786	1.713	2.383	1.910	2.824	*	*	2.699	3.982	
2001	2.324	2.989	1.650	3.075	864	2.265	1.541	2.671	1.917	2.100	1.996	2.770	*	*	1.966	3.945	
2002	2.263	2.421	1.806	2.720	915	2.656	1.463	3.219	1.303	3.493	1.404	2.227	*	*	1.775	3.279	
2003	2.098	2.671	1.847	2.867	2.646	2.296	1.412	3.111	1.574	2.259	1.464	2.093	3.093	2.203	1.968	3.207	
2004	1.649	2.034	1.629	2.435	899	2.157	1.110	3.027	1.515	1.972	1.674	2.332	2.881	2.920	1.551	2.691	

Deutsche Kinder (TVBZ)

2004

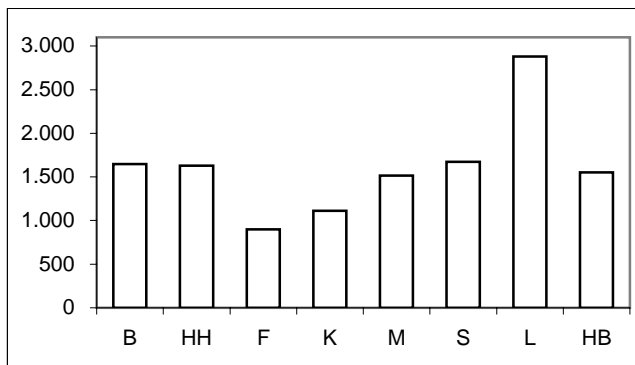

Nichtdeutsche Kinder (TVBZ)

2004

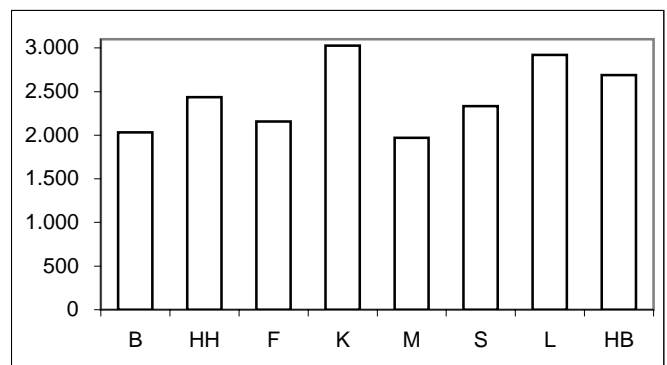

**Tatverdächtigenbelastungszahlen deutscher und nichtdeutscher Tatverdächtiger (TVBZ), hier: Jugendliche
nach Altersgruppen 2000 bis 2004
(Nichtdeutsche Tatverdächtige ohne Illegale, Touristen und Durchreisende)**

Jahr	Berlin		Hamburg		Frankfurt/M.		Köln		München		Stuttgart		Leipzig		Bremen		Jugendliche
	D	ND o. Illeg.	D	ND o. Illeg.	D	ND o. Illeg.	D	ND o. Illeg.	D	ND o. Illeg.	D	ND o. Illeg.	D	ND o. Illeg.	D	ND o. Illeg.	
	n	n	n	n	n	n	n	n	n	n	n	n	n	n	n	n	
	1	2	3	4	5	6	7	8	9	10	11	12	13	14	15	16	
2000	4.107	6.677	4.031	7.878	2.869	6.793	5.168	6.058	5.107	6.373	5.855	5.341	*	*	4.747	9.615	
2001	4.093	7.111	3.390	7.030	3.172	6.020	4.493	5.810	5.031	5.039	4.246	4.467	*	*	4.715	8.226	
2002	4.175	7.125	3.642	5.467	3.241	6.480	3.828	5.187	3.694	12.436	3.951	4.118	*	*	3.986	8.090	
2003	3.697	7.155	3.744	5.686	2.989	6.240	3.671	5.675	4.757	5.582	3.036	3.853	4.231	4.732	3.747	7.814	
2004	3.489	7.019	3.717	5.386	3.448	6.727	3.105	4.857	4.795	4.889	4.174	4.634	4.119	5.609	3.617	7.912	

Deutsche Jugendliche (TVBZ)

2004

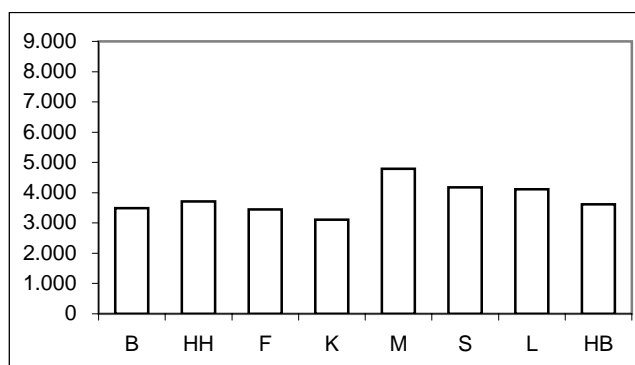

Nichtdeutsche Jugendliche (TVBZ)

2004

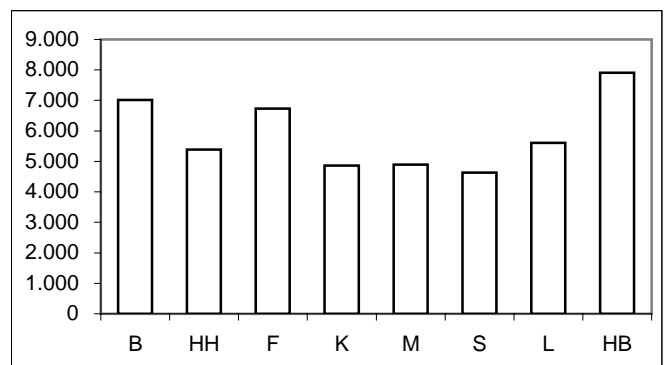

Für München bis Jahr 2000 nur Nichtdeutsche einschließlich Illegale, Durchreisende/Touristen verfügbar.

* = Leipzig ab 2003 in den Städtevergleich aufgenommen.

Städtevergleich 1995 bis 2004

Delikt: "3000 Diebstahl ohne erschwerende Umstände" (§§ 242, 247, 248a - c StGB)

Tatverdächtigenbelastungszahlen deutscher und nichtdeutscher Tatverdächtiger (TVBZ), hier: Heranwachsende nach Altersgruppen 2000 bis 2004
(Nichtdeutsche Tatverdächtige ohne Illegale, Touristen und Durchreisende)

Jahr	Berlin		Hamburg		Frankfurt/M.		Köln		München		Stuttgart		Leipzig		Bremen		Heranwachsende
	D	ND o. Illeg.	D	ND o. Illeg.	D	ND o. Illeg.	D	ND o. Illeg.	D	ND o. Illeg.	D	ND o. Illeg.	D	ND o. Illeg.	D	ND o. Illeg.	
	n	n	n	n	n	n	n	n	n	n	n	n	n	n	n	n	
	1	2	3	4	5	6	7	8	9	10	11	12	13	14	13	14	
2000	2.638	5.117	2.632	5.415	2.307	4.971	2.930	3.888	2.881	4.462	2.726	3.655	*	*	2.740	7.383	
2001	2.415	4.616	2.116	4.707	1.956	4.039	2.718	3.839	2.804	3.233	2.196	2.126	*	*	2.590	6.761	
2002	2.575	5.573	2.123	5.385	2.249	3.832	2.373	3.643	2.226	7.175	2.305	2.290	*	*	2.089	6.848	
2003	2.349	5.457	2.183	4.218	1.850	4.345	2.572	4.340	2.978	3.517	1.981	2.271	2.836	4.583	2.300	5.123	
2004	2.167	5.450	2.097	4.251	2.288	5.366	2.135	3.821	2.817	3.351	2.161	2.835	2.686	4.195	2.237	4.398	

Deutsche Heranwachsende (TVBZ) 2004

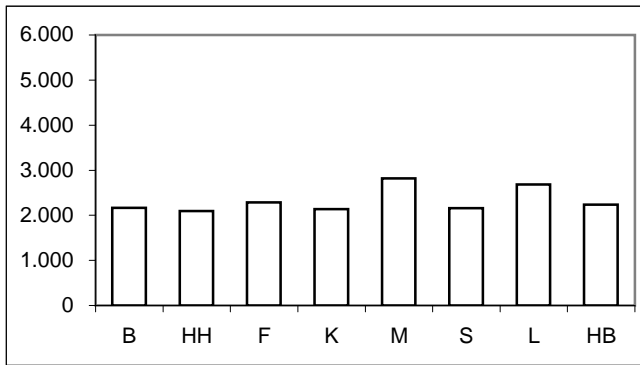

Nichtdeutsche Heranwachsende (TVBZ) 2004

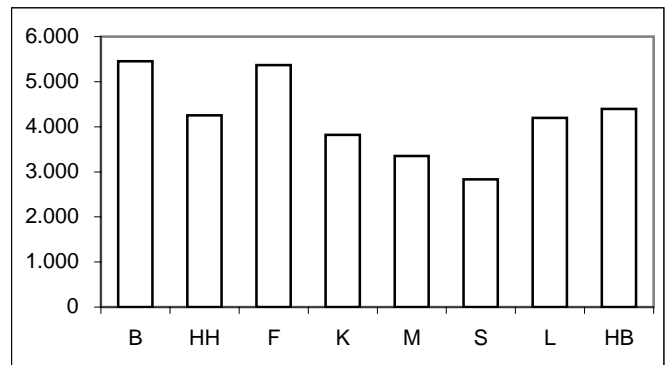

Tatverdächtigenbelastungszahlen deutscher und nichtdeutscher Tatverdächtiger (TVBZ), hier: Erwachsene nach Altersgruppen 2000 bis 2004
(Nichtdeutsche Tatverdächtige ohne Illegale, Touristen und Durchreisende)

Jahr	Berlin		Hamburg		Frankfurt/M.		Köln		München		Stuttgart		Leipzig		Bremen		Erwachsene
	D	ND o. Illeg.	D	ND o. Illeg.	D	ND o. Illeg.	D	ND o. Illeg.	D	ND o. Illeg.	D	ND o. Illeg.	D	ND o. Illeg.	D	ND o. Illeg.	
	n	n	n	n	n	n	n	n	n	n	n	n	n	n	n	n	
	1	2	3	4	5	6	7	8	9	10	11	12	13	14	13	14	
2000	716	1.447	685	1.738	676	1.591	719	1.381	590	1.602	490	1.097	*	*	752	1.810	
2001	695	1.416	675	1.716	579	1.321	689	1.365	608	1.231	463	900	*	*	760	2.027	
2002	752	1.448	698	1.501	579	1.471	711	1.410	654	1.037	540	1.040	*	*	744	1.994	
2003	763	1.418	701	1.548	572	1.487	676	1.383	633	1.222	474	899	857	1.517	711	1.803	
2004	723	1.339	686	1.446	623	1.509	674	1.319	646	1.188	540	1.013	867	1.345	751	1.671	

Deutsche Erwachsene (TVBZ) 2004

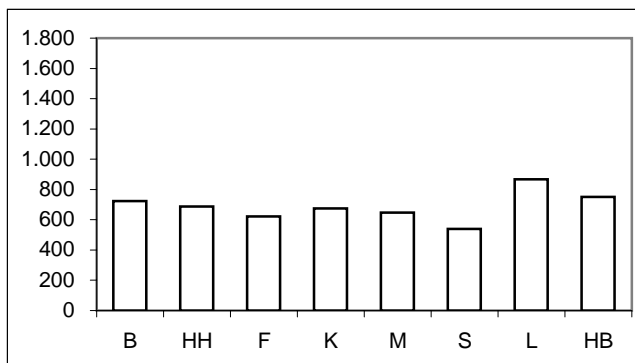

Nichtdeutsche Erwachsene (TVBZ) 2004

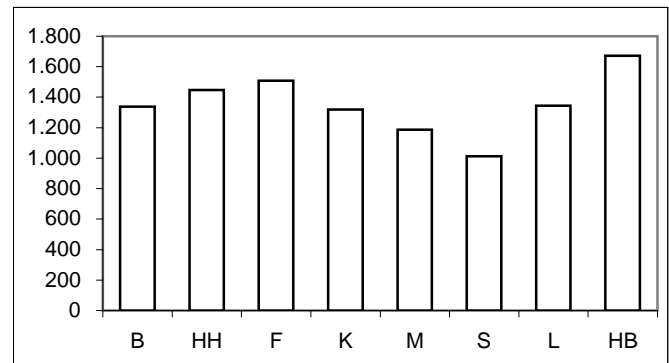

Für München bis Jahr 2000 nur Nichtdeutsche einschließlich Illegale, Durchreisende/Touristen verfügbar.

* = Leipzig ab 2003 in den Städtevergleich aufgenommen.

Städtevergleich 1995 bis 2004

Stadt: Berlin

Delikt: "3000 Diebstahl ohne erschwerende Umstände" (§§ 242, 247, 248a - c StGB)

Straftaten

Jahr	erfasste Fälle		Veränderung zum Vorjahr		Versuche (von Spalte 1)		aufgeklärte Fälle		Einwohner	Häufigkeitszahl
	n	n	%	n	%	n	%			
	1	2	3	4	5	6	7			
1995	136.209	12.327	10,0	2.246	1,6	54.957	40,3	3.472.009	3.923	
1996	141.765	5.556	4,1	2.484	1,8	58.619	41,3	3.471.418	4.084	
1997	139.063	-2.702	-1,9	2.586	1,9	59.320	42,7	3.458.763	4.021	
1998	127.008	-12.055	-8,7	2.354	1,9	55.404	43,6	3.425.759	3.707	
1999	125.289	-1.719	-1,4	2.225	1,8	50.740	40,5	3.398.822	3.686	
2000	121.776	-3.513	-2,8	2.316	1,9	46.966	38,6	3.386.667	3.596	
2001	120.508	-1.268	-1,0	2.292	1,9	45.648	37,9	3.382.169	3.563	
2002	121.421	913	0,8	2.244	1,8	49.129	40,5	3.388.434	3.583	
2003	123.099	1.678	1,4	2.198	1,8	47.491	38,6	3.392.425	3.629	
2004	116.824	-6.275	-5,1	2.134	1,8	44.434	38,0	3.388.477	3.448	

Tatverdächtige/Bevölkerung/Tatverdächtigenbelastungszahl 2000 bis 2004

Jahr	Tatverdächtige **				Bevölkerung **			Tatverdächtigenbelastungszahl **				Anteil Sp. 3 an Sp. 1
	insgesamt	davon:			insgesamt	davon:		insgesamt	davon:			
		D	ND	ND o. Illeg ...		D	ND		D	ND	ND o. Illeg ...	
	n	n	n	n	n	n	n	n	n	n	n	
1	2	3	4	5	6	7	8	9	10	11	12	
2000	38.653	28.319	10.334	7.722	3.116.752	2.721.393	395.359	1.240	1.041	2.614	1.953	26,7
2001	37.579	27.336	10.243	7.693	3.115.585	2.713.862	401.723	1.206	1.007	2.550	1.915	27,3
2002	38.958	28.609	10.349	7.897	3.117.055	2.707.971	409.084	1.250	1.056	2.530	1.930	26,6
2003	37.468	27.569	9.899	7.935	3.113.101	2.698.841	414.260	1.204	1.022	2.390	1.915	26,4
2004	34.839	25.366	9.473	7.516	3.108.577	2.688.196	420.381	1.121	944	2.253	1.788	27,2

Tatverdächtige (TV) und Tatverdächtigenbelastungszahlen (TVBZ) bei verschied. Altersgruppen 2000 bis 2004

Jahr	Kinder ***					Jugendliche				
	TV insgesamt	TVBZ				TV insgesamt	TVBZ			
		insgesamt	D	ND	ND o. Illeg ...		insgesamt	D	ND	ND o. Illeg ...
	n	n	n	n	n	n	n	n	n	n
1	2	3	4	5	6	7	8	9	10	
2000	4.919	2.443	2.338	3.040	2.976	6.496	4.582	4.107	7.868	6.677
2001	4.639	2.437	2.324	3.039	2.989	6.476	4.601	4.093	8.132	7.111
2002	4.112	2.301	2.263	2.495	2.421	6.604	4.673	4.175	8.008	7.125
2003	3.695	2.203	2.098	2.720	2.671	6.037	4.270	3.697	7.948	7.155
2004	2.734	1.727	1.649	2.099	2.034	5.745	4.096	3.489	7.925	7.019

Tatverdächtige (TV) und Tatverdächtigenbelastungszahlen (TVBZ) bei verschied. Altersgruppen 2000 bis 2004

Jahr	Heranwachsende					Erwachsene				
	TV insgesamt	TVBZ				TV insgesamt	TVBZ			
		insgesamt	D	ND	ND o. Illeg ...		insgesamt	D	ND	ND o. Illeg ...
	n	n	n	n	n	n	n	n	n	n
1	2	3	4	5	6	7	8	9	10	
2000	3.874	3.414	2.638	7.956	5.117	23.364	878	716	2.024	1.447
2001	3.581	3.127	2.415	7.384	4.616	22.883	857	695	1.978	1.416
2002	3.764	3.324	2.575	7.995	5.573	24.478	912	752	1.994	1.448
2003	3.393	3.036	2.349	7.417	5.457	24.343	904	763	1.845	1.418
2004	3.174	2.884	2.167	7.532	5.450	23.186	859	723	1.746	1.339

Hinweis: ** = Tatverdächtige und Bevölkerung 8 Jahre und älter
*** = Kinder, 8 bis unter 14 Jahre

Städtevergleich 1995 bis 2004

Stadt: Hamburg

Delikt: "3000 Diebstahl ohne erschwerende Umstände" (§§ 242, 247, 248a - c StGB)

Straftaten

Jahr	erfasste Fälle	Veränderung zum Vorjahr		Versuche (von Spalte 1)		aufgeklärte Fälle		Einwohner	Häufigkeitszahl
	n	n	%	n	%	n	%		
	1	2	3	4	5	6	7		
1995	64.421	-44	-0,1	691	1,1	31.729	49,3	1.705.872	3.776
1996	63.835	-586	-0,9	666	1,0	32.095	50,3	1.707.901	3.738
1997	63.245	-590	-0,9	650	1,0	30.633	48,4	1.707.986	3.703
1998	64.291	1.046	1,7	1.464	2,3	30.775	47,9	1.704.731	3.771
1999	58.893	-5.398	-8,4	1.286	2,2	23.764	40,4	1.700.089	3.464
2000	63.832	4.939	8,4	1.722	2,7	24.502	38,4	1.704.735	3.744
2001	64.403	571	0,9	1.823	2,8	23.345	36,2	1.715.392	3.754
2002	62.079	-2.324	-3,6	1.508	2,4	22.133	35,7	1.726.363	3.596
2003	64.446	2.367	3,8	1.504	2,3	21.675	33,6	1.728.806	3.728
2004	62.695	-1.751	-2,7	1.397	2,2	20.895	33,3	1.734.083	3.615

Tatverdächtige/Bevölkerung/Tatverdächtigenbelastungszahl 2000 bis 2004

Jahr	Tatverdächtige **				Bevölkerung **			Tatverdächtigenbelastungszahl **				Anteil Sp. 3 an Sp. 1
	insgesamt	davon:			insgesamt	davon:		insgesamt	davon:			
		D	ND	ND o. Illeg ...		D	ND		D	ND	ND o. Illeg ...	
	n	n	n	n	n	n	n	n	n	n	n	
1	2	3	4	5	6	7	8	9	10	11	12	
2000	18.990	12.477	6.513	5.672	1.581.762	1.345.550	236.212	1.201	927	2.757	2.401	34,3
2001	17.927	11.722	6.205	5.364	1.592.453	1.354.182	238.271	1.126	866	2.604	2.251	34,6
2002	17.797	12.410	5.387	4.581	1.603.354	1.366.666	236.688	1.110	908	2.276	1.935	30,3
2003	18.050	12.585	5.465	4.667	1.606.314	1.369.933	236.381	1.124	919	2.312	1.974	30,3
2004	17.380	12.279	5.101	4.315	1.611.624	1.375.920	235.704	1.078	892	2.164	1.831	29,3

Tatverdächtige (TV) und Tatverdächtigenbelastungszahlen (TVBZ) bei verschied. Altersgruppen 2000 bis 2004

Jahr	Kinder ***					Jugendliche				
	TV insgesamt	TVBZ				TV insgesamt	TVBZ			
		insgesamt	D	ND	ND o. Illeg ...		insgesamt	D	ND	ND o. Illeg ...
	n	n	n	n	n	n	n	n	n	n
1	2	3	4	5	6	7	8	9	10	
2000	2.195	2.355	1.999	3.675	3.503	2.952	5.034	4.031	8.628	7.878
2001	1.865	1.981	1.650	3.255	3.075	2.534	4.285	3.390	7.603	7.030
2002	1.889	2.008	1.806	2.822	2.720	2.464	4.093	3.642	5.869	5.467
2003	1.918	2.071	1.847	3.034	2.867	2.607	4.201	3.744	6.101	5.686
2004	1.633	1.792	1.629	2.540	2.435	2.601	4.127	3.717	5.891	5.386

Tatverdächtige (TV) und Tatverdächtigenbelastungszahlen (TVBZ) bei verschied. Altersgruppen 2000 bis 2004

Jahr	Heranwachsende					Erwachsene				
	TV insgesamt	TVBZ				TV insgesamt	TVBZ			
		insgesamt	D	ND	ND o. Illeg ...		insgesamt	D	ND	ND o. Illeg ...
	n	n	n	n	n	n	n	n	n	n
1	2	3	4	5	6	7	8	9	10	
2000	1.757	3.474	2.632	6.258	5.415	12.086	876	685	2.057	1.738
2001	1.522	2.931	2.116	5.793	4.707	12.006	865	675	2.028	1.716
2002	1.456	2.812	2.123	6.501	5.385	11.988	858	698	1.828	1.501
2003	1.404	2.752	2.183	4.953	4.218	12.121	865	701	1.875	1.548
2004	1.366	2.686	2.097	5.134	4.251	11.780	837	686	1.761	1.446

Hinweis: ** = Tatverdächtige und Bevölkerung 8 Jahre und älter
*** = Kinder, 8 bis unter 14 Jahre

Städtevergleich 1995 bis 2004

Stadt: Frankfurt/M.

Delikt: "3000 Diebstahl ohne erschwerende Umstände" (§§ 242, 247, 248a - c StGB)

Straftaten

Jahr	erfasste Fälle		Veränderung zum Vorjahr		Versuche (von Spalte 1)		aufgeklärte Fälle		Einwohner	Häufigkeitszahl
	n	n	%	n	%	n	%			
	1	2	3	4	5	6	7			
1995	28.347	-3.003	-9,6	385	1,4	10.316	36,4	652.412	4.345	
1996	30.194	1.847	6,5	399	1,3	11.177	37,0	650.055	4.645	
1997	29.069	-1.125	-3,7	389	1,3	10.435	35,9	647.304	4.491	
1998	27.481	-1.588	-5,5	377	1,4	9.229	33,6	643.469	4.271	
1999	28.197	716	2,6	278	1,0	8.826	31,3	643.857	4.379	
2000	25.147	-3.050	-10,8	280	1,1	7.973	31,7	643.821	3.906	
2001	26.212	1.065	4,2	528	2,0	7.596	29,0	646.550	4.054	
2002	27.140	928	3,5	273	1,0	7.249	26,7	641.076	4.234	
2003	28.511	1.371	5,1	394	1,4	7.401	26,0	643.726	4.429	
2004	27.954	-557	-2,0	478	1,7	7.890	28,2	643.432	4.345	

Tatverdächtige/Bevölkerung/Tatverdächtigenbelastungszahl 2000 bis 2004

Jahr	Tatverdächtige **				Bevölkerung **			Tatverdächtigenbelastungszahl **				Anteil Sp. 3 an Sp. 1
	insgesamt	davon:			insgesamt	davon:		insgesamt	davon:			
		D	ND	ND o. Illeg ...		D	ND		D	ND	ND o. Illeg ...	
	n	n	n	n	n	n	n	n	n	n	n	
1	2	3	4	5	6	7	8	9	10	11	12	
2000	6.985	3.644	3.341	2.811	599.621	458.559	141.062	1.165	795	2.368	1.993	47,8
2001	6.092	3.274	2.818	2.377	602.156	460.712	141.444	1.012	711	1.992	1.681	46,3
2002	6.315	3.355	2.960	2.467	596.146	463.303	132.843	1.059	724	2.228	1.857	46,9
2003	6.443	3.664	2.779	2.452	598.334	465.654	132.680	1.077	787	2.095	1.848	43,1
2004	6.573	3.601	2.972	2.506	597.295	466.115	131.180	1.100	773	2.266	1.910	45,2

Tatverdächtige (TV) und Tatverdächtigenbelastungszahlen (TVBZ) bei verschied. Altersgruppen 2000 bis 2004

Jahr	Kinder ***					Jugendliche				
	TV insgesamt	TVBZ				TV insgesamt	TVBZ			
		insgesamt	D	ND	ND o. Illeg ...		insgesamt	D	ND	ND o. Illeg ...
	n	n	n	n	n	n	n	n	n	n
1	2	3	4	5	6	7	8	9	10	
2000	389	1.237	860	2.179	2.168	839	4.131	2.869	7.125	6.793
2001	395	1.258	864	2.324	2.265	834	4.150	3.172	6.553	6.020
2002	426	1.368	915	2.681	2.656	862	4.236	3.241	6.777	6.480
2003	795	2.564	2.646	2.309	2.296	818	3.979	2.989	6.595	6.240
2004	367	1.194	899	2.129	2.157	929	4.439	3.448	7.218	6.727

Tatverdächtige (TV) und Tatverdächtigenbelastungszahlen (TVBZ) bei verschied. Altersgruppen 2000 bis 2004

Jahr	Heranwachsende					Erwachsene				
	TV insgesamt	TVBZ				TV insgesamt	TVBZ			
		insgesamt	D	ND	ND o. Illeg ...		insgesamt	D	ND	ND o. Illeg ...
	n	n	n	n	n	n	n	n	n	n
1	2	3	4	5	6	7	8	9	10	
2000	624	3.533	2.307	5.945	4.971	5.133	968	676	1.967	1.591
2001	523	2.907	1.956	4.948	4.039	4.340	815	579	1.612	1.321
2002	540	3.036	2.249	4.767	3.832	4.487	852	579	1.843	1.471
2003	473	2.720	1.850	4.747	4.345	4.357	823	572	1.737	1.487
2004	584	3.454	2.288	6.250	5.366	4.693	888	623	1.859	1.509

Hinweis: ** = Tatverdächtige und Bevölkerung 8 Jahre und älter
*** = Kinder, 8 bis unter 14 Jahre

Städtevergleich 1995 bis 2004

Stadt: Köln

Delikt: "3000 Diebstahl ohne erschwerende Umstände" (§§ 242, 247, 248a - c StGB)

Straftaten

Jahr	erfasste Fälle		Veränderung zum Vorjahr		Versuche (von Spalte 1)		aufgeklärte Fälle		Einwohner	Häufigkeitszahl
	n	n	%	n	%	n	%			
	1	2	3	4	5	6	7			
1995	29.856	-749	-2,4	441	1,5	12.533	42,0	963.817	3.098	
1996	32.206	2.350	7,9	476	1,5	14.095	43,8	965.697	3.335	
1997	32.458	252	0,8	480	1,5	14.188	43,7	964.346	3.366	
1998	29.244	-3.214	-9,9	443	1,5	12.892	44,1	964.311	3.033	
1999	28.582	-662	-2,3	424	1,5	12.097	42,3	962.580	2.969	
2000	32.091	3.509	12,3	502	1,6	12.298	38,3	962.507	3.334	
2001	34.447	2.356	7,3	644	1,9	11.701	34,0	962.884	3.577	
2002	37.808	3.361	9,8	776	2,1	12.103	32,0	967.940	3.906	
2003	39.483	1.675	4,4	812	2,1	11.979	30,3	968.639	4.076	
2004	40.163	680	1,7	645	1,6	11.059	27,5	965.954	4.158	

Tatverdächtige/Bevölkerung/Tatverdächtigenbelastungszahl 2000 bis 2004

Jahr	Tatverdächtige **				Bevölkerung **			Tatverdächtigenbelastungszahl **				Anteil Sp. 3 an Sp. 1
	insgesamt	davon:			insgesamt	davon:		insgesamt	davon:			
		D	ND	ND o. Illeg ...		D	ND		D	ND	ND o. Illeg ...	
	n	n	n	n	n	n	n	n	n	n	n	
1	2	3	4	5	6	7	8	9	10	11	12	
2000	10.701	7.157	3.544	3.153	888.400	719.702	168.698	1.205	994	2.101	1.869	33,1
2001	10.047	6.647	3.400	3.034	889.412	723.112	166.300	1.130	919	2.044	1.824	33,8
2002	9.986	6.601	3.385	3.083	894.562	728.611	165.951	1.116	906	2.040	1.858	33,9
2003	9.784	6.410	3.374	3.067	895.967	732.550	163.417	1.092	875	2.065	1.877	34,5
2004	9.147	6.088	3.059	2.786	893.951	735.168	158.783	1.023	828	1.927	1.755	33,4

Tatverdächtige (TV) und Tatverdächtigenbelastungszahlen (TVBZ) bei verschied. Altersgruppen 2000 bis 2004

Jahr	Kinder ***					Jugendliche				
	TV insgesamt	TVBZ				TV insgesamt	TVBZ			
		insgesamt	D	ND	ND o. Illeg ...		insgesamt	insgesamt	D	ND
	n	n	n	n	n	n	n	n	n	n
1	2	3	4	5	6	7	8	9	10	
2000	1.215	2.216	1.973	2.881	2.786	1.796	5.543	5.168	6.581	6.058
2001	1.023	1.852	1.541	2.726	2.671	1.613	4.943	4.493	6.237	5.810
2002	1.052	1.912	1.463	3.262	3.219	1.427	4.238	3.828	5.431	5.187
2003	995	1.832	1.412	3.165	3.111	1.475	4.229	3.671	5.917	5.675
2004	833	1.566	1.110	3.084	3.027	1.304	3.615	3.105	5.198	4.857

Tatverdächtige (TV) und Tatverdächtigenbelastungszahlen (TVBZ) bei verschied. Altersgruppen 2000 bis 2004

Jahr	Heranwachsende					Erwachsene				
	TV insgesamt	TVBZ				TV insgesamt	TVBZ			
		insgesamt	D	ND	ND o. Illeg ...		insgesamt	insgesamt	D	ND
	n	n	n	n	n	n	n	n	n	n
1	2	3	4	5	6	7	8	9	10	
2000	935	3.400	2.930	4.437	3.888	6.755	873	719	1.590	1.381
2001	882	3.179	2.718	4.296	3.839	6.529	844	689	1.576	1.365
2002	774	2.844	2.373	4.065	3.643	6.733	865	711	1.589	1.410
2003	850	3.182	2.572	4.860	4.340	6.464	829	676	1.562	1.383
2004	702	2.642	2.135	4.115	3.821	6.308	811	674	1.484	1.319

Hinweis: ** = Tatverdächtige und Bevölkerung 8 Jahre und älter
*** = Kinder, 8 bis unter 14 Jahre

Städtevergleich 1995 bis 2004

Stadt: München

Delikt: "3000 Diebstahl ohne erschwerende Umstände" (§§ 242, 247, 248a - c StGB)

Straftaten

Jahr	erfasste Fälle		Veränderung zum Vorjahr		Versuche (von Spalte 1)		aufgeklärte Fälle		Einwohner	Häufigkeitszahl
	n		n	%	n	%	n	%		
	1	2	3	4	5	6	7	8		
1995	34.049	-523	-1,5	419	1,2	18.374	54,0	1.244.676	2.736	
1996	34.076	27	0,1	365	1,1	18.156	53,3	1.236.370	2.756	
1997	35.898	1.822	5,3	435	1,2	19.532	54,4	1.225.809	2.929	
1998	33.346	-2.552	-7,1	402	1,2	16.869	50,6	1.205.923	2.765	
1999	32.109	-1.237	-3,7	350	1,1	15.133	47,1	1.188.897	2.701	
2000	32.752	643	2,0	467	1,4	15.169	46,3	1.194.560	2.742	
2001	33.049	297	0,9	443	1,3	14.205	43,0	1.210.223	2.731	
2002	33.447	398	1,2	470	1,4	14.367	43,0	1.227.958	2.724	
2003	33.274	-173	-0,5	502	1,5	14.679	44,1	1.234.692	2.695	
2004	32.685	-589	-1,8	437	1,3	14.582	44,6	1.247.873	2.619	

Tatverdächtige/Bevölkerung/Tatverdächtigenbelastungszahl 2000 bis 2004

Jahr	Tatverdächtige **				Bevölkerung **			Tatverdächtigenbelastungszahl **				Anteil Sp. 3 an Sp. 1
	insgesamt	davon:			insgesamt	davon:		insgesamt	davon:			
		D	ND	ND o. Illeg ...		D	ND		D	ND	ND o. Illeg ...	
	n	n	n	n	n	n	n	n	n	n	n	
1	2	3	4	5	6	7	8	9	10	11	12	
2000	12.610	7.498	5.112	0	1.178.771	921.948	256.823	1.070	813	1.990	0	40,5
2001	12.175	7.385	4.790	3.994	1.124.766	865.992	258.774	1.082	853	1.851	1.543	39,3
2002	12.366	7.347	5.019	4.077	1.141.085	859.663	281.422	1.084	855	1.783	1.449	40,6
2003	12.919	7.476	5.443	4.350	1.146.683	869.464	277.219	1.127	860	1.963	1.569	42,1
2004	12.700	7.585	5.115	4.233	1.158.565	872.336	286.229	1.096	870	1.787	1.479	40,3

Tatverdächtige (TV) und Tatverdächtigenbelastungszahlen (TVBZ) bei verschied. Altersgruppen 2000 bis 2004

Jahr	Kinder ***					Jugendliche				
	TV insgesamt	TVBZ				TV insgesamt	TVBZ			
		insgesamt	D	ND	ND o. Illeg ...		insgesamt	insgesamt	D	ND
	n	n	n	n	n	n	n	n	n	n
1	2	3	4	5	6	7	8	9	10	
2000	1.109	1.916	1.713	2.383	0	1.970	5.504	5.107	6.373	0
2001	1.183	2.026	1.917	2.286	2.100	1.889	5.276	5.031	5.821	5.039
2002	976	1.658	1.303	3.846	3.493	1.909	5.203	3.694	14.156	12.436
2003	1.059	1.817	1.574	2.458	2.259	2.001	5.298	4.757	6.453	5.582
2004	973	1.675	1.515	2.105	1.972	1.953	4.989	4.795	5.401	4.889

Tatverdächtige (TV) und Tatverdächtigenbelastungszahlen (TVBZ) bei verschied. Altersgruppen 2000 bis 2004

Jahr	Heranwachsende					Erwachsene				
	TV insgesamt	TVBZ				TV insgesamt	TVBZ			
		insgesamt	D	ND	ND o. Illeg ...		insgesamt	insgesamt	D	ND
	n	n	n	n	n	n	n	n	n	n
1	2	3	4	5	6	7	8	9	10	
2000	1.135	3.424	2.881	4.462	0	8.396	798	590	1.602	0
2001	1.109	3.250	2.804	4.103	3.233	7.994	802	608	1.494	1.231
2002	1.153	3.389	2.226	9.081	7.175	8.328	823	654	1.308	1.037
2003	1.189	3.511	2.978	4.511	3.517	8.670	853	633	1.576	1.222
2004	1.124	3.375	2.817	4.448	3.351	8.650	841	646	1.460	1.188

Hinweis: ** = Tatverdächtige und Bevölkerung 8 Jahre und älter

*** = Kinder, 8 bis unter 14 Jahre

Für München bis Jahr 2000 nur Nichtdeutsche einschließlich Illegale, Durchreisende/Touristen verfügbar.

Städtevergleich 1995 bis 2004

Stadt: Stuttgart

Delikt: "3000 Diebstahl ohne erschwerende Umstände" (§§ 242, 247, 248a - c StGB)

Straftaten

Jahr	erfasste Fälle		Veränderung zum Vorjahr		Versuche (von Spalte 1)		aufgeklärte Fälle		Einwohner	Häufigkeitszahl
	n	n	%	n	%	n	%			
	1	2	3	4	5	6	7			
1995	14.277	-1.687	-10,6	169	1,2	7.546	52,9	588.482	2.426	
1996	14.097	-180	-1,3	163	1,2	7.312	51,9	585.604	2.407	
1997	14.274	177	1,3	178	1,2	7.121	49,9	585.540	2.438	
1998	13.029	-1.245	-8,7	131	1,0	6.353	48,8	585.274	2.226	
1999	12.829	-200	-1,5	182	1,4	6.096	47,5	581.961	2.204	
2000	12.687	-142	-1,1	141	1,1	6.015	47,4	582.443	2.178	
2001	12.195	-492	-3,9	176	1,4	5.103	41,8	583.874	2.089	
2002	12.960	765	6,3	170	1,3	5.487	42,3	587.152	2.207	
2003	11.381	-1.579	-12,2	148	1,3	4.861	42,7	588.477	1.934	
2004	13.390	2.009	17,7	185	1,4	5.895	44,0	589.161	2.273	

Tatverdächtige/Bevölkerung/Tatverdächtigenbelastungszahl 2000 bis 2004

Jahr	Tatverdächtige **				Bevölkerung **			Tatverdächtigenbelastungszahl **				Anteil Sp. 3 an Sp. 1
	insgesamt	davon:			insgesamt	davon:		insgesamt	davon:			
		D	ND	ND o. Illeg ...		D	ND		D	ND	ND o. Illeg ...	
	n	n	n	n	n	n	n	n	n	n	n	
1	2	3	4	5	6	7	8	9	10	11	12	
2000	5.477	3.260	2.217	2.008	540.988	411.398	129.590	1.012	792	1.711	1.550	40,5
2001	4.737	2.935	1.802	1.637	542.644	411.943	130.701	873	712	1.379	1.252	38,0
2002	5.016	3.089	1.927	1.737	545.887	413.350	132.537	919	747	1.454	1.311	38,4
2003	4.431	2.714	1.717	1.550	547.451	414.365	133.086	809	655	1.290	1.165	38,7
2004	5.154	3.201	1.953	1.760	548.237	415.548	132.689	940	770	1.472	1.326	37,9

Tatverdächtige (TV) und Tatverdächtigenbelastungszahlen (TVBZ) bei verschied. Altersgruppen 2000 bis 2004

Jahr	Kinder ***					Jugendliche				
	TV insgesamt	TVBZ				TV insgesamt	TVBZ			
		insgesamt	D	ND	ND o. Illeg ...		insgesamt	D	ND	ND o. Illeg ...
	n	n	n	n	n	n	n	n	n	n
1	2	3	4	5	6	7	8	9	10	
2000	679	2.228	1.910	2.965	2.824	1.118	5.859	5.855	5.867	5.341
2001	688	2.246	1.996	2.835	2.770	840	4.394	4.246	4.715	4.467
2002	509	1.659	1.404	2.284	2.227	788	4.064	3.951	4.321	4.118
2003	499	1.647	1.464	2.116	2.093	667	3.333	3.036	4.019	3.853
2004	557	1.858	1.674	2.345	2.332	900	4.438	4.174	5.069	4.634

Tatverdächtige (TV) und Tatverdächtigenbelastungszahlen (TVBZ) bei verschied. Altersgruppen 2000 bis 2004

Jahr	Heranwachsende					Erwachsene				
	TV insgesamt	TVBZ				TV insgesamt	TVBZ			
		insgesamt	D	ND	ND o. Illeg ...		insgesamt	D	ND	ND o. Illeg ...
	n	n	n	n	n	n	n	n	n	n
1	2	3	4	5	6	7	8	9	10	
2000	561	3.169	2.726	3.973	3.655	3.119	658	490	1.230	1.097
2001	408	2.302	2.196	2.505	2.126	2.801	589	463	1.010	900
2002	415	2.387	2.305	2.556	2.290	3.304	691	540	1.181	1.040
2003	369	2.165	1.981	2.571	2.271	2.896	603	474	1.022	899
2004	422	2.511	2.161	3.335	2.835	3.275	681	540	1.137	1.013

Hinweis: ** = Tatverdächtige und Bevölkerung 8 Jahre und älter
*** = Kinder, 8 bis unter 14 Jahre

Städtevergleich 1995 bis 2004

Stadt: Leipzig

Delikt: "3000 Diebstahl ohne erschwerende Umstände" (§§ 242, 247, 248a - c StGB)

Straftaten

Jahr	erfasste Fälle		Veränderung zum Vorjahr		Versuche (von Spalte 1)		aufgeklärte Fälle		Einwohner	Häufigkeitszahl
	n	n	%	n	%	n	%			
	1	2	3	4	5	6	7			
1995	*	*	*	*	*	*	*	*	*	*
1996	*	*	*	*	*	*	*	*	*	*
1997	*	*	*	*	*	*	*	*	*	*
1998	*	*	*	*	*	*	*	*	*	*
1999	*	*	*	*	*	*	*	*	*	*
2000	*	*	*	*	*	*	*	*	*	*
2001	*	*	*	*	*	*	*	*	*	*
2002	*	*	*	*	*	*	*	*	*	*
2003	14.866	0	0,0	231	1,6	7.360	49,5	494.795	3.004	
2004	18.457	3.591	24,2	891	4,8	7.229	39,2	497.531	3.710	

Tatverdächtige/Bevölkerung/Tatverdächtigenbelastungszahl 2000 bis 2004

Jahr	Tatverdächtige **				Bevölkerung **			Tatverdächtigenbelastungszahl **				Anteil Sp. 3 an Sp. 1
	insgesamt	davon:			insgesamt	davon:		insgesamt	davon:			
		D	ND	ND o. Illeg ...		D	ND		D	ND	ND o. Illeg ...	
	n	n	n	n	n	n	n	n	n	n	n	
1	2	3	4	5	6	7	8	9	10	11	12	
2000	*	*	*	*	*	*	*	*	*	*	*	*
2001	*	*	*	*	*	*	*	*	*	*	*	*
2002	*	*	*	*	*	*	*	*	*	*	*	*
2003	5.877	5.229	648	520	468.516	438.935	29.581	1.254	1.191	2.191	1.758	11,0
2004	5.734	5.111	623	502	469.820	439.062	30.758	1.220	1.164	2.025	1.632	10,9

Tatverdächtige (TV) und Tatverdächtigenbelastungszahlen (TVBZ) bei verschied. Altersgruppen 2000 bis 2004

Jahr	Kinder ***					Jugendliche				
	TV insgesamt	TVBZ				TV insgesamt	TVBZ			
		insgesamt	D	ND	ND o. Illeg ...		insgesamt	D	ND	ND o. Illeg ...
	n	n	n	n	n	n	n	n	n	n
1	2	3	4	5	6	7	8	9	10	
2000	*	*	*	*	*	*	*	*	*	*
2001	*	*	*	*	*	*	*	*	*	*
2002	*	*	*	*	*	*	*	*	*	*
2003	627	3.056	3.093	2.458	2.203	912	4.269	4.231	5.230	4.732
2004	518	2.883	2.881	2.920	2.920	884	4.212	4.119	6.444	5.609

Tatverdächtige (TV) und Tatverdächtigenbelastungszahlen (TVBZ) bei verschied. Altersgruppen 2000 bis 2004

Jahr	Heranwachsende					Erwachsene				
	TV insgesamt	TVBZ				TV insgesamt	TVBZ			
		insgesamt	D	ND	ND o. Illeg ...		insgesamt	D	ND	ND o. Illeg ...
	n	n	n	n	n	n	n	n	n	n
1	2	3	4	5	6	7	8	9	10	
2000	*	*	*	*	*	*	*	*	*	*
2001	*	*	*	*	*	*	*	*	*	*
2002	*	*	*	*	*	*	*	*	*	*
2003	560	3.044	2.836	5.974	4.583	3.778	925	857	1.911	1.517
2004	530	2.885	2.686	5.822	4.195	3.802	922	867	1.690	1.345

Hinweis: * = Leipzig ab 2003 in den Städtevergleich aufgenommen.
 ** = Tatverdächtige und Bevölkerung 8 Jahre und älter
 *** = Kinder, 8 bis unter 14 Jahre

Städtevergleich 1995 bis 2004

Stadt: Bremen

Delikt: "3000 Diebstahl ohne erschwerende Umstände" (§§ 242, 247, 248a - c StGB)

Straftaten

Jahr	erfasste Fälle	Veränderung zum Vorjahr		Versuche (von Spalte 1)		aufgeklärte Fälle		Einwohner	Häufigkeitszahl
	n	n	%	n	%	n	%		
	1	2	3	4	5	6	7		
1995	18.952	289	1,5	378	2,0	10.339	54,6	549.182	3.451
1996	18.829	-123	-0,6	376	2,0	10.548	56,0	549.357	3.427
1997	19.047	218	1,2	330	1,7	10.852	57,0	548.826	3.470
1998	17.558	-1.489	-7,8	332	1,9	9.724	55,4	546.968	3.210
1999	15.646	-1.912	-10,9	350	2,2	8.123	51,9	543.279	2.880
2000	17.197	1.551	9,9	391	2,3	8.477	49,3	540.330	3.183
2001	16.866	-331	-1,9	408	2,4	8.611	51,1	539.403	3.127
2002	17.581	715	4,2	428	2,4	8.800	50,1	540.834	3.251
2003	18.024	443	2,5	404	2,2	8.524	47,3	542.987	3.319
2004	18.059	35	0,2	443	2,5	8.316	46,0	544.853	3.314

Tatverdächtige/Bevölkerung/Tatverdächtigenbelastungszahl 2000 bis 2004

Jahr	Tatverdächtige **				Bevölkerung **			Tatverdächtigenbelastungszahl **				Anteil Sp. 3 an Sp. 1
	insgesamt	davon:			insgesamt	davon:		insgesamt	davon:			
		D	ND	ND o. Illeg ...		D	ND		D	ND	ND o. Illeg ...	
	n	n	n	n	n	n	n	n	n	n	n	
1	2	3	4	5	6	7	8	9	10	11	12	
2000	6.418	4.727	1.691	1.586	500.951	442.441	58.510	1.281	1.068	2.890	2.711	26,3
2001	6.304	4.534	1.770	1.660	500.545	441.187	59.358	1.259	1.028	2.982	2.797	28,1
2002	6.055	4.244	1.811	1.652	502.288	441.051	61.237	1.205	962	2.957	2.698	29,9
2003	5.808	4.173	1.635	1.537	504.620	441.211	63.409	1.151	946	2.578	2.424	28,2
2004	5.749	4.208	1.541	1.446	507.045	441.844	65.201	1.134	952	2.363	2.218	26,8

Tatverdächtige (TV) und Tatverdächtigenbelastungszahlen (TVBZ) bei verschied. Altersgruppen 2000 bis 2004

Jahr	Kinder ***					Jugendliche				
	TV insgesamt	TVBZ				TV insgesamt	TVBZ			
		insgesamt	D	ND	ND o. Illeg ...		insgesamt	D	ND	ND o. Illeg ...
	n	n	n	n	n	n	n	n	n	n
1	2	3	4	5	6	7	8	9	10	
2000	885	2.929	2.699	4.039	3.982	1.087	5.620	4.747	9.988	9.615
2001	703	2.313	1.966	4.003	3.945	1.045	5.420	4.715	8.598	8.226
2002	619	2.043	1.775	3.357	3.279	939	4.805	3.986	8.483	8.090
2003	653	2.177	1.968	3.227	3.207	908	4.484	3.747	7.898	7.814
2004	520	1.754	1.551	2.751	2.691	902	4.354	3.617	8.057	7.912

Tatverdächtige (TV) und Tatverdächtigenbelastungszahlen (TVBZ) bei verschied. Altersgruppen 2000 bis 2004

Jahr	Heranwachsende					Erwachsene				
	TV insgesamt	TVBZ				TV insgesamt	TVBZ			
		insgesamt	D	ND	ND o. Illeg ...		insgesamt	D	ND	ND o. Illeg ...
	n	n	n	n	n	n	n	n	n	n
1	2	3	4	5	6	7	8	9	10	
2000	608	3.688	2.740	8.104	7.383	3.838	882	752	1.957	1.810
2001	578	3.426	2.590	7.333	6.761	3.978	917	760	2.188	2.027
2002	522	3.082	2.089	7.602	6.848	3.975	913	744	2.232	1.994
2003	488	2.896	2.300	5.401	5.123	3.759	859	711	1.968	1.803
2004	456	2.733	2.237	4.729	4.398	3.871	880	751	1.814	1.671

Hinweis: ** = Tatverdächtige und Bevölkerung 8 Jahre und älter
*** = Kinder, 8 bis unter 14 Jahre

Städtevergleich

1995 bis 2004

Delikt: "3260 einfacher Diebstahl Laden"

Häufigkeitszahlen (HZ)

Jahr	Häufigkeitszahlen							
	Berlin	Hamb.	Frankf.	Köln	Münch.	Stuttg.	Leipzig	Brem.
	n	n	n	n	n	n	n	n
	1	2	3	4	5	6	7	8
1995	1.313	1.570	1.340	1.101	1.164	1.072	*	1.669
1996	1.409	1.612	1.428	1.167	1.142	1.040	*	1.672
1997	1.431	1.551	1.366	1.201	1.260	994	*	1.771
1998	1.378	1.512	1.188	1.130	1.065	846	*	1.586
1999	1.266	1.164	1.141	1.031	957	817	*	1.330
2000	1.171	1.168	998	1.050	926	835	*	1.397
2001	1.134	1.074	942	956	868	650	*	1.380
2002	1.221	1.014	903	952	876	710	*	1.397
2003	1.191	927	903	938	857	622	1.218	1.352
2004	1.138	891	922	911	862	709	1.097	1.272

Häufigkeitszahlen 2004

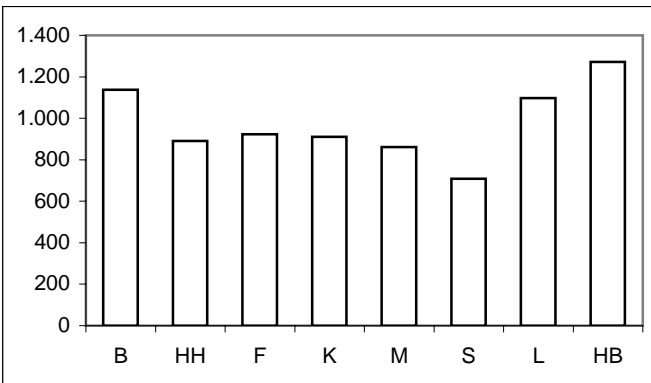

Aufklärungsquoten (AQ)

Jahr	Aufklärungsquoten							
	Berlin	Hamb.	Frankf.	Köln	Münch.	Stuttg.	Leipzig	Brem.
	%	%	%	%	%	%	%	%
	1	2	3	4	5	6	7	8
1995	94,8	98,0	95,8	93,8	97,7	97,9	*	96,5
1996	95,0	96,1	97,8	95,1	98,0	97,8	*	96,4
1997	94,0	95,0	96,0	95,2	97,9	97,3	*	96,6
1998	92,3	96,0	97,0	95,8	97,8	97,0	*	96,1
1999	90,1	93,7	96,7	94,8	96,9	97,4	*	92,7
2000	89,6	91,9	94,6	94,0	97,1	97,5	*	92,8
2001	90,0	93,1	94,3	94,1	97,1	96,9	*	94,0
2002	90,4	92,7	92,8	93,9	96,2	97,4	*	94,6
2003	90,3	93,2	92,5	94,3	97,0	96,9	96,6	93,7
2004	89,2	93,4	93,2	93,2	96,8	97,1	96,3	93,8

Aufklärungsquoten 2004

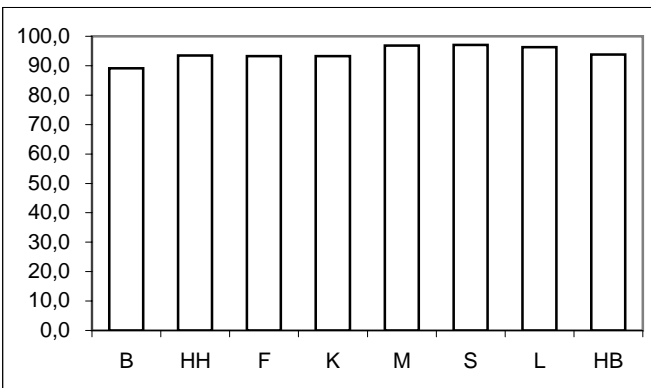

Tatverdächtigen- und Bevölkerungsanteile Nichtdeutscher an -insgesamt-

Anteile der ND TV an TV -insgesamt-									Anteile der ND Bevölkerung an Bevölkerung -insgesamt-								
Jahr	Berlin	Hamb.	Frankf.	Köln	Münch.	Stuttg.	Leipzig	Brem.	Jahr	Berlin	Hamb.	Frankf.	Köln	Münch.	Stuttg.	Leipzig	Brem.
	%	%	%	%	%	%	%	%		%	%	%	%	%	%	%	%
	1	2	3	4	5	6	7	8		1	2	3	4	5	6	7	8
1995	32,5	31,6	47,1	28,9	39,6	39,6	*	26,9	1995	11,8	14,0	26,0	17,2	23,8	23,9	*	12,1
1996	31,6	31,8	46,1	31,1	41,3	40,5	*	27,4	1996	12,3	15,3	25,6	17,5	24,2	24,0	*	12,1
1997	31,5	30,6	47,6	31,4	38,9	40,0	*	27,3	1997	12,5	14,7	24,9	18,9	23,5	24,2	*	12,0
1998	29,0	31,2	46,3	31,3	40,1	38,2	*	26,8	1998	12,5	14,8	24,3	18,9	23,1	24,2	*	12,2
1999	29,0	33,0	45,7	31,2	40,0	37,7	*	24,7	1999	12,6	14,7	23,9	19,0	22,1	23,9	*	11,8
2000	26,9	33,7	46,9	31,9	40,7	39,9	*	25,7	2000	12,7	14,9	23,5	19,0	21,8	24,0	*	11,7
2001	27,6	34,0	45,8	31,0	38,5	38,0	*	27,6	2001	12,9	15,0	23,5	18,7	23,0	24,1	*	11,9
2002	27,0	29,7	45,9	31,0	39,6	38,4	*	29,3	2002	13,1	14,8	22,3	18,6	24,7	24,3	*	12,2
2003	26,5	29,2	41,4	32,6	41,5	39,0	11,4	27,3	2003	13,3	14,7	22,2	18,2	24,2	24,3	6,3	12,6
2004	27,8	28,5	44,7	31,4	40,1	37,5	11,8	25,8	2004	13,5	14,6	22,0	17,8	24,7	24,2	6,5	12,9

Anteile der nichtdeutschen Tatverdächtigen an Tatverdächtigen -insgesamt- 2004

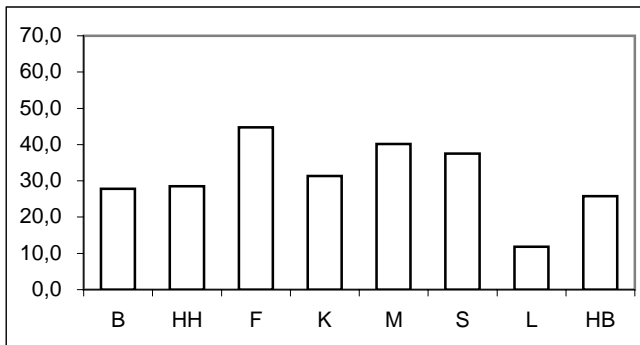

Anteile der nichtdeutschen Bevölkerung an Bevölkerung -insgesamt- 2004

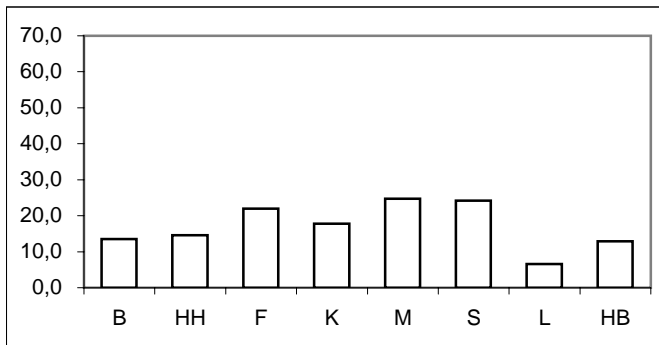

* = Leipzig ab 2003 in den Städtevergleich aufgenommen.

Städtevergleich 1995 bis 2004

Delikt: "3260 einfacher Diebstahl Laden"

Tatverdächtigenbelastungszahlen (TVBZ) von Tatverdächtigen -insgesamt-

Jahr	Insgesamt (TVBZ)							
	Berlin	Hamb.	Frankf.	Köln	Münch.	Stuttg.	Leipzig	Brem.
	n	n	n	n	n	n	n	n
	1	2	3	4	5	6	7	8
1995	1.143	1.277	1.167	875	1.025	962	*	1.330
1996	1.230	1.289	1.282	932	1.005	953	*	1.215
1997	1.232	1.217	1.162	1.055	1.119	879	*	1.286
1998	1.176	1.263	1.027	1.008	965	782	*	1.170
1999	1.038	936	1.005	920	877	767	*	1.009
2000	950	901	892	966	804	810	*	1.054
2001	919	823	792	865	803	631	*	1.019
2002	963	809	782	845	799	683	*	975
2003	920	761	784	820	797	603	988	906
2004	862	733	778	768	779	679	907	873

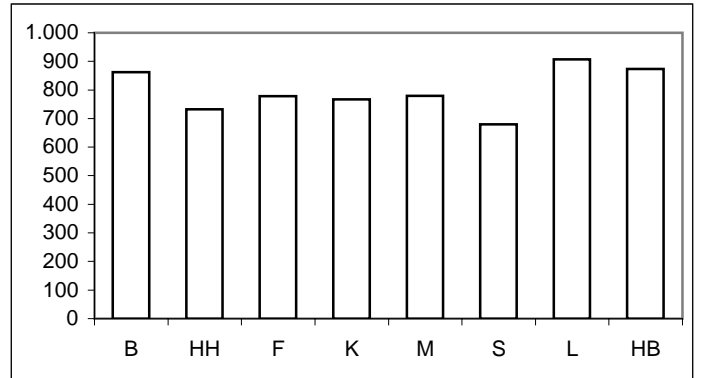

Tatverdächtigenbelastungszahlen deutscher und nichtdeutscher Tatverdächtiger (TVBZ)

Jahr	Deutsche (TVBZ)								Jahr	Nichtdeutsche (TVBZ)							
	Berlin	Hamb.	Frankf.	Köln	Münch.	Stuttg.	Leipzig	Brem.		Berlin	Hamb.	Frankf.	Köln	Münch.	Stuttg.	Leipzig	Brem.
	n	n	n	n	n	n	n	n		n	n	n	n	n	n	n	n
	1	2	3	4	5	6	7	8		1	2	3	4	5	6	7	8
1995	874	1.015	834	752	813	763	*	1.105	1995	3.147	2.881	2.114	1.472	1.705	1.595	*	2.962
1996	960	1.039	928	779	778	746	*	1.004	1996	3.155	2.671	2.312	1.655	1.716	1.606	*	2.745
1997	964	990	811	893	900	696	*	1.063	1997	3.112	2.534	2.218	1.749	1.852	1.450	*	2.921
1998	954	1.019	728	855	752	636	*	974	1998	2.721	2.671	1.963	1.666	1.673	1.238	*	2.579
1999	843	735	718	782	675	628	*	862	1999	2.380	2.095	1.917	1.509	1.587	1.209	*	2.109
2000	795	703	620	812	610	640	*	886	2000	2.017	2.032	1.778	1.625	1.503	1.350	*	2.321
2001	764	639	561	734	642	516	*	838	2001	1.965	1.868	1.542	1.432	1.345	995	*	2.369
2002	809	667	545	716	640	556	*	785	2002	1.982	1.629	1.610	1.414	1.283	1.080	*	2.340
2003	779	632	590	676	615	486	935	753	2003	1.833	1.509	1.463	1.463	1.368	966	1.782	1.970
2004	719	613	551	641	620	560	856	744	2004	1.773	1.429	1.584	1.356	1.266	1.053	1.635	1.752

Deutsche (TVBZ) 2004

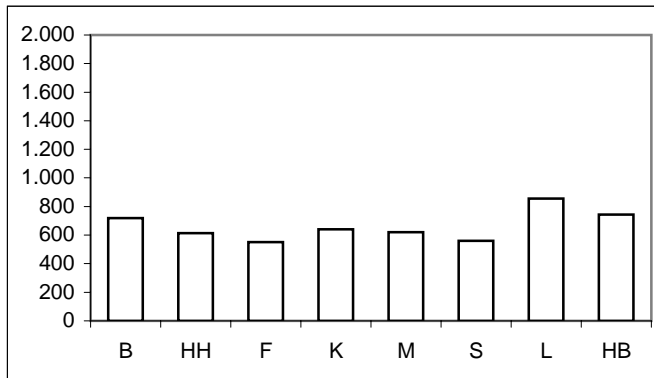

Nichtdeutsche (TVBZ) 2004

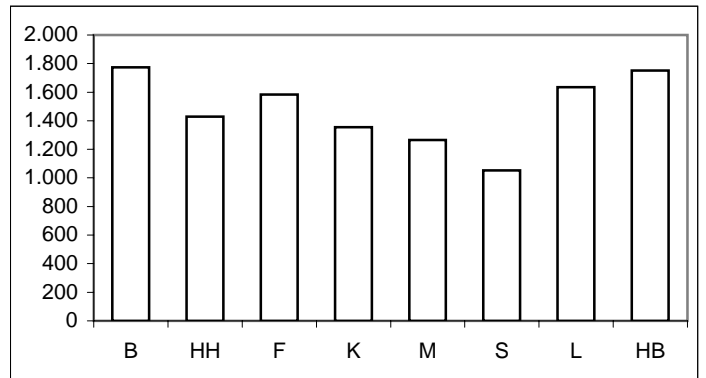

* = Leipzig ab 2003 in den Städtevergleich aufgenommen.

Städtevergleich 1995 bis 2004

Delikt: "3260 einfacher Diebstahl Laden"

Tatverdächtigenbelastungszahlen deutscher und nichtdeutscher Tatverdächtiger (TVBZ), hier: Kinder
nach Altersgruppen 2000 bis 2004
(Nichtdeutsche Tatverdächtige ohne Illegale, Touristen und Durchreisende)

Jahr	Berlin		Hamburg		Frankfurt/M.		Köln		München		Stuttgart		Leipzig		Bremen		Kinder
	D	ND o. Illeg.	D	ND o. Illeg.	D	ND o. Illeg.	D	ND o. Illeg.	D	ND o. Illeg.	D	ND o. Illeg.	D	ND o. Illeg.	D	ND o. Illeg.	
	n	n	n	n	n	n	n	n	n	n	n	n	n	n	n	n	
	1	2	3	4	5	6	7	8	9	10	11	12	13	14	15	16	
2000	2.100	2.580	1.721	3.014	757	1.890	1.809	2.028	1.514	2.075	1.726	2.455	*	*	2.495	3.193	
2001	2.081	2.612	1.389	2.452	764	1.887	1.389	1.767	1.738	1.809	1.647	2.354	*	*	1.788	3.268	
2002	2.032	2.097	1.440	2.158	786	2.142	1.291	1.973	1.155	2.848	1.234	1.789	*	*	1.589	2.655	
2003	1.836	2.255	1.350	2.053	2.198	1.808	1.194	1.920	1.389	1.866	1.266	1.846	2.705	2.119	1.828	2.526	
2004	1.423	1.752	1.249	1.810	740	1.628	963	2.091	1.347	1.636	1.444	1.919	2.480	2.433	1.389	2.252	

Deutsche Kinder (TVBZ)

2004

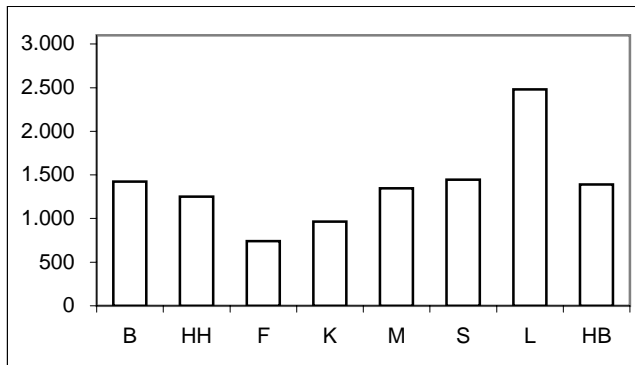

Nichtdeutsche Kinder (TVBZ)

2004

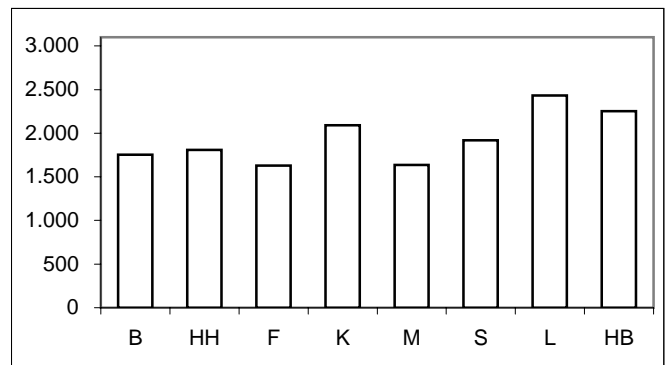

Tatverdächtigenbelastungszahlen deutscher und nichtdeutscher Tatverdächtiger (TVBZ), hier: Jugendliche
nach Altersgruppen 2000 bis 2004
(Nichtdeutsche Tatverdächtige ohne Illegale, Touristen und Durchreisende)

Jahr	Berlin		Hamburg		Frankfurt/M.		Köln		München		Stuttgart		Leipzig		Bremen		Jugendliche
	D	ND o. Illeg.	D	ND o. Illeg.	D	ND o. Illeg.	D	ND o. Illeg.	D	ND o. Illeg.	D	ND o. Illeg.	D	ND o. Illeg.	D	ND o. Illeg.	
	n	n	n	n	n	n	n	n	n	n	n	n	n	n	n	n	
	1	2	3	4	5	6	7	8	9	10	11	12	13	14	15	16	
2000	3.153	4.826	2.811	5.408	2.260	5.032	4.374	4.326	3.711	4.573	5.137	4.161	*	*	3.946	7.196	
2001	3.161	5.194	2.250	4.307	2.458	4.506	3.568	3.398	3.875	3.476	3.251	3.259	*	*	3.739	5.656	
2002	3.273	5.475	2.292	3.131	2.332	4.489	2.746	2.971	2.675	8.089	2.978	2.954	*	*	3.054	5.590	
2003	2.794	5.055	1.961	2.909	2.105	4.467	2.568	3.529	3.454	3.666	2.299	2.629	3.186	3.736	2.732	4.950	
2004	2.596	5.353	2.096	2.988	2.463	4.800	2.236	2.844	3.282	3.268	3.104	2.810	2.769	4.773	2.697	4.770	

Deutsche Jugendliche (TVBZ)

2004

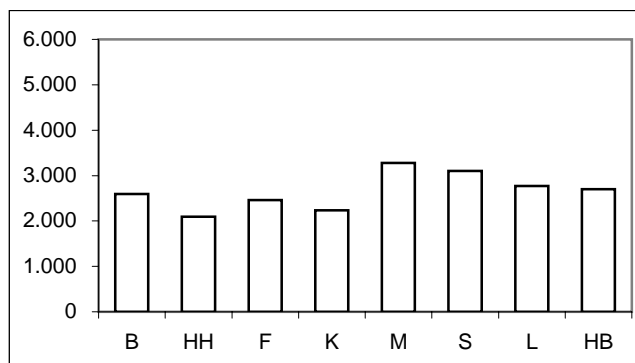

Nichtdeutsche Jugendliche (TVBZ)

2004

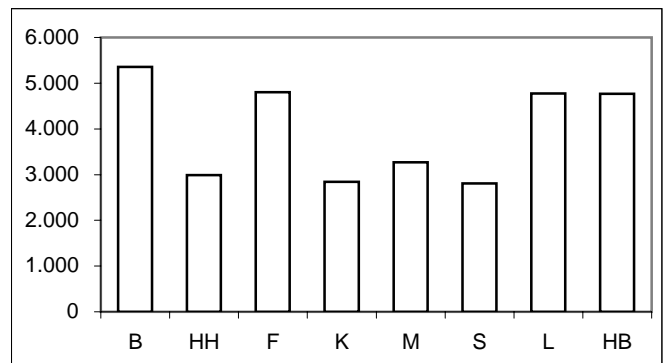

Für München bis Jahr 2000 nur Nichtdeutsche einschließlich Illegale, Durchreisende/Touristen verfügbar.

* = Leipzig ab 2003 in den Städtevergleich aufgenommen.

Städtevergleich 1995 bis 2004

Delikt: "3260 einfacher Diebstahl Laden"

Tatverdächtigenbelastungszahlen deutscher und nichtdeutscher Tatverdächtiger (TVBZ), hier: Heranwachsende
nach Altersgruppen 2000 bis 2004
(Nichtdeutsche Tatverdächtige ohne Illegale, Touristen und Durchreisende)

Jahr	Berlin		Hamburg		Frankfurt/M.		Köln		München		Stuttgart		Leipzig		Bremen		Heranwachsende
	D	ND o. Illeg.	D	ND o. Illeg.	D	ND o. Illeg.	D	ND o. Illeg.	D	ND o. Illeg.	D	ND o. Illeg.	D	ND o. Illeg.	D	ND o. Illeg.	
	n	n	n	n	n	n	n	n	n	n	n	n	n	n	n	n	
	1	2	3	4	5	6	7	8	9	10	11	12	13	14	13	14	
2000	1.649	3.540	1.682	3.465	1.495	3.107	2.128	2.662	1.553	3.039	1.858	2.559	*	*	1.878	5.185	
2001	1.498	3.134	1.289	3.135	1.304	2.745	1.756	2.197	1.549	1.877	1.046	1.401	*	*	1.828	4.911	
2002	1.596	3.988	1.144	3.226	1.333	2.500	1.665	1.967	1.214	4.367	1.353	1.402	*	*	1.426	5.111	
2003	1.446	3.702	1.031	2.119	1.044	3.005	1.653	2.570	1.362	1.860	1.170	1.314	1.788	3.355	1.330	3.302	
2004	1.309	3.980	1.007	2.303	1.333	3.095	1.310	2.322	1.393	1.746	1.051	1.677	1.529	3.082	1.257	2.861	

Deutsche Heranwachsende (TVBZ) 2004

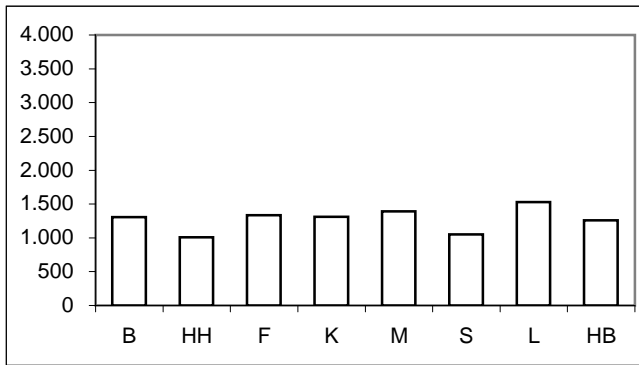

Nichtdeutsche Heranwachsende (TVBZ) 2004

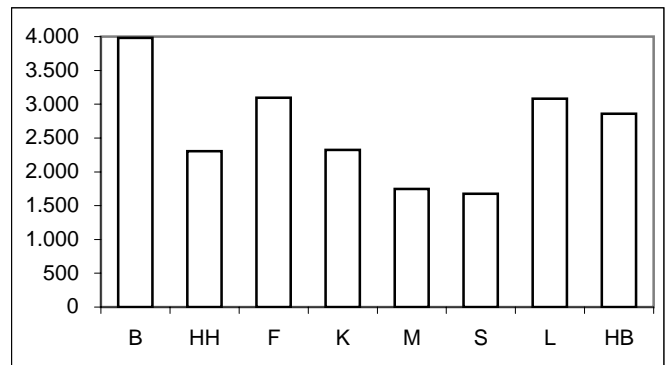

Tatverdächtigenbelastungszahlen deutscher und nichtdeutscher Tatverdächtiger (TVBZ), hier: Erwachsene
nach Altersgruppen 2000 bis 2004
(Nichtdeutsche Tatverdächtige ohne Illegale, Touristen und Durchreisende)

Jahr	Berlin		Hamburg		Frankfurt/M.		Köln		München		Stuttgart		Leipzig		Bremen		Erwachsene
	D	ND o. Illeg.	D	ND o. Illeg.	D	ND o. Illeg.	D	ND o. Illeg.	D	ND o. Illeg.	D	ND o. Illeg.	D	ND o. Illeg.			
	n	n	n	n	n	n	n	n	n	n	n	n	n	n			
	1	2	3	4	5	6	7	8	9	10	11	12	13	14	13	14	
2000	539	1.091	526	1.309	530	1.185	577	1.087	451	1.217	382	848	*	*	621	1.524	
2001	516	1.052	507	1.280	462	1.016	553	1.010	455	910	335	628	*	*	622	1.675	
2002	569	1.110	536	1.138	445	1.040	570	1.051	498	777	401	785	*	*	616	1.604	
2003	584	1.079	519	1.092	432	1.028	537	1.047	458	906	349	678	686	1.263	578	1.464	
2004	559	1.030	498	1.002	447	1.039	532	985	468	892	393	732	655	1.061	598	1.299	

Deutsche Erwachsene (TVBZ) 2004

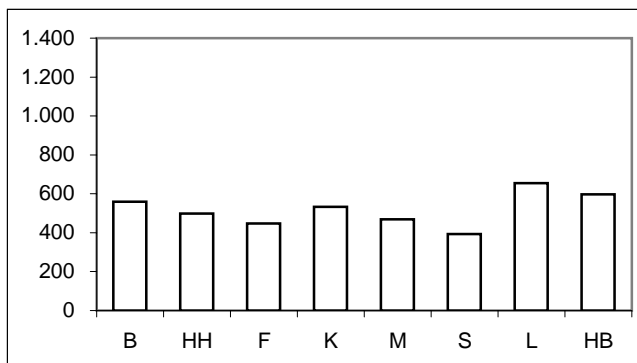

Nichtdeutsche Erwachsene (TVBZ) 2004

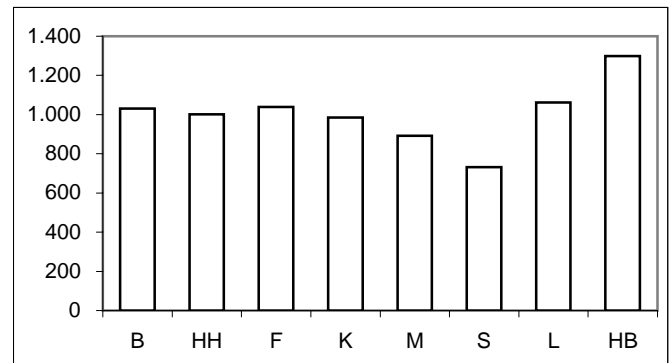

Für München bis Jahr 2000 nur Nichtdeutsche einschließlich Illegale, Durchreisende/Touristen verfügbar.

* = Leipzig ab 2003 in den Städtevergleich aufgenommen.

Städtevergleich 1995 bis 2004

Stadt: Berlin

Delikt: "3260 einfacher Diebstahl Laden"

Straftaten

Jahr	erfasste Fälle		Veränderung zum Vorjahr		Versuche (von Spalte 1)		aufgeklärte Fälle		Einwohner	Häufigkeitszahl
	n	n	%	n	%	n	%			
	1	2	3	4	5	6	7			
1995	45.602	1.166	2,6	498	1,1	43.223	94,8	3.472.009	1.313	
1996	48.907	3.305	7,2	523	1,1	46.479	95,0	3.471.418	1.409	
1997	49.478	571	1,2	586	1,2	46.516	94,0	3.458.763	1.431	
1998	47.193	-2.285	-4,6	699	1,5	43.581	92,3	3.425.759	1.378	
1999	43.029	-4.164	-8,8	771	1,8	38.784	90,1	3.398.822	1.266	
2000	39.673	-3.356	-7,8	767	1,9	35.535	89,6	3.386.667	1.171	
2001	38.344	-1.329	-3,3	817	2,1	34.518	90,0	3.382.169	1.134	
2002	41.364	3.020	7,9	735	1,8	37.398	90,4	3.388.434	1.221	
2003	40.416	-948	-2,3	796	2,0	36.486	90,3	3.392.425	1.191	
2004	38.544	-1.872	-4,6	788	2,0	34.370	89,2	3.388.477	1.138	

Tatverdächtige/Bevölkerung/Tatverdächtigenbelastungszahl 2000 bis 2004

Jahr	Tatverdächtige **				Bevölkerung **			Tatverdächtigenbelastungszahl **				Anteil Sp. 3 an Sp. 1
	insgesamt	davon:			insgesamt	davon:		insgesamt	davon:			
		D	ND	ND o. Illeg ...		D	ND		D	ND	ND o. Illeg ...	
	n	n	n	n	n	n	n	n	n	n	n	
1	2	3	4	5	6	7	8	9	10	11	12	
2000	29.623	21.647	7.976	5.835	3.116.752	2.721.393	395.359	950	795	2.017	1.476	26,9
2001	28.633	20.741	7.892	5.770	3.115.585	2.713.862	401.723	919	764	1.965	1.436	27,6
2002	30.018	21.911	8.107	6.082	3.117.055	2.707.971	409.084	963	809	1.982	1.487	27,0
2003	28.625	21.032	7.593	5.958	3.113.101	2.698.841	414.260	920	779	1.833	1.438	26,5
2004	26.788	19.334	7.454	5.794	3.108.577	2.688.196	420.381	862	719	1.773	1.378	27,8

Tatverdächtige (TV) und Tatverdächtigenbelastungszahlen (TVBZ) bei verschied. Altersgruppen 2000 bis 2004

Jahr	Kinder ***					Jugendliche				
	TV insgesamt	TVBZ				TV insgesamt	TVBZ			
		insgesamt	D	ND	ND o. Illeg ...		insgesamt	D	ND	ND o. Illeg ...
	n	n	n	n	n	n	n	n	n	n
1	2	3	4	5	6	7	8	9	10	
2000	4.388	2.179	2.100	2.633	2.580	4.946	3.488	3.153	5.810	4.826
2001	4.133	2.171	2.081	2.652	2.612	4.972	3.533	3.161	6.113	5.194
2002	3.672	2.055	2.032	2.169	2.097	5.173	3.660	3.273	6.254	5.475
2003	3.210	1.914	1.836	2.301	2.255	4.514	3.193	2.794	5.753	5.055
2004	2.357	1.489	1.423	1.803	1.752	4.324	3.083	2.596	6.155	5.353

Tatverdächtige (TV) und Tatverdächtigenbelastungszahlen (TVBZ) bei verschied. Altersgruppen 2000 bis 2004

Jahr	Heranwachsende					Erwachsene				
	TV insgesamt	TVBZ				TV insgesamt	TVBZ			
		insgesamt	D	ND	ND o. Illeg ...		insgesamt	D	ND	ND o. Illeg ...
	n	n	n	n	n	n	n	n	n	n
1	2	3	4	5	6	7	8	9	10	
2000	2.590	2.282	1.649	5.993	3.540	17.699	665	539	1.558	1.091
2001	2.384	2.082	1.498	5.573	3.134	17.144	642	516	1.510	1.052
2002	2.502	2.210	1.596	6.039	3.988	18.671	696	569	1.555	1.110
2003	2.224	1.990	1.446	5.457	3.702	18.677	694	584	1.427	1.079
2004	2.111	1.918	1.309	5.872	3.980	17.996	667	559	1.368	1.030

Hinweis: ** = Tatverdächtige und Bevölkerung 8 Jahre und älter
*** = Kinder, 8 bis unter 14 Jahre

Städtevergleich 1995 bis 2004

Stadt: Hamburg

Delikt: "3260 einfacher Diebstahl Laden"

Straftaten

Jahr	erfasste Fälle		Veränderung zum Vorjahr		Versuche (von Spalte 1)		aufgeklärte Fälle		Einwohner	Häufigkeitszahl
	n	n	%	n	%	n	%			
	1	2	3	4	5	6	7			
1995	26.777	-366	-1,3	176	0,7	26.238	98,0	1.705.872	1.570	
1996	27.525	748	2,8	205	0,7	26.452	96,1	1.707.901	1.612	
1997	26.496	-1.029	-3,7	195	0,7	25.183	95,0	1.707.986	1.551	
1998	25.780	-716	-2,7	612	2,4	24.750	96,0	1.704.731	1.512	
1999	19.793	-5.987	-23,2	368	1,9	18.552	93,7	1.700.089	1.164	
2000	19.905	112	0,6	578	2,9	18.297	91,9	1.704.735	1.168	
2001	18.428	-1.477	-7,4	406	2,2	17.155	93,1	1.715.392	1.074	
2002	17.504	-924	-5,0	314	1,8	16.231	92,7	1.726.363	1.014	
2003	16.021	-1.483	-8,5	254	1,6	14.929	93,2	1.728.806	927	
2004	15.444	-577	-3,6	272	1,8	14.432	93,4	1.734.083	891	

Tatverdächtige/Bevölkerung/Tatverdächtigenbelastungszahl 2000 bis 2004

Jahr	Tatverdächtige **				Bevölkerung **			Tatverdächtigenbelastungszahl **				Anteil Sp. 3 an Sp. 1
	insgesamt	davon:			insgesamt	davon:		insgesamt	davon:			
		D	ND	ND o. Illeg ...		D	ND		D	ND	ND o. Illeg ...	
	n	n	n	n	n	n	n	n	n	n	n	
1	2	3	4	5	6	7	8	9	10	11	12	
2000	14.257	9.456	4.801	4.208	1.581.762	1.345.550	236.212	901	703	2.032	1.781	33,7
2001	13.108	8.656	4.452	3.872	1.592.453	1.354.182	238.271	823	639	1.868	1.625	34,0
2002	12.971	9.116	3.855	3.297	1.603.354	1.366.666	236.688	809	667	1.629	1.393	29,7
2003	12.226	8.660	3.566	3.076	1.606.314	1.369.933	236.381	761	632	1.509	1.301	29,2
2004	11.806	8.437	3.369	2.858	1.611.624	1.375.920	235.704	733	613	1.429	1.213	28,5

Tatverdächtige (TV) und Tatverdächtigenbelastungszahlen (TVBZ) bei verschied. Altersgruppen 2000 bis 2004

Jahr	Kinder ***					Jugendliche				
	TV insgesamt	TVBZ				TV insgesamt	TVBZ			
		insgesamt	D	ND	ND o. Illeg ...		insgesamt	D	ND	ND o. Illeg ...
	n	n	n	n	n	n	n	n	n	n
1	2	3	4	5	6	7	8	9	10	
2000	1.889	2.027	1.721	3.160	3.014	2.050	3.496	2.811	5.948	5.408
2001	1.541	1.637	1.389	2.591	2.452	1.634	2.763	2.250	4.665	4.307
2002	1.508	1.603	1.440	2.260	2.158	1.513	2.514	2.292	3.385	3.131
2003	1.380	1.490	1.350	2.093	2.053	1.360	2.192	1.961	3.150	2.909
2004	1.240	1.361	1.249	1.871	1.810	1.457	2.312	2.096	3.240	2.988

Tatverdächtige (TV) und Tatverdächtigenbelastungszahlen (TVBZ) bei verschied. Altersgruppen 2000 bis 2004

Jahr	Heranwachsende					Erwachsene				
	TV insgesamt	TVBZ				TV insgesamt	TVBZ			
		insgesamt	D	ND	ND o. Illeg ...		insgesamt	D	ND	ND o. Illeg ...
	n	n	n	n	n	n	n	n	n	n
1	2	3	4	5	6	7	8	9	10	
2000	1.132	2.238	1.682	4.078	3.465	9.186	666	526	1.530	1.309
2001	964	1.857	1.289	3.847	3.135	8.969	647	507	1.499	1.280
2002	828	1.599	1.144	4.036	3.226	9.122	653	536	1.361	1.138
2003	687	1.347	1.031	2.567	2.119	8.799	628	519	1.300	1.092
2004	706	1.388	1.007	2.973	2.303	8.403	597	498	1.207	1.002

Hinweis: ** = Tatverdächtige und Bevölkerung 8 Jahre und älter
*** = Kinder, 8 bis unter 14 Jahre

Städtevergleich 1995 bis 2004

Stadt: Frankfurt/M.

Delikt: "3260 einfacher Diebstahl Laden"

Straftaten

Jahr	erfasste Fälle		Veränderung zum Vorjahr		Versuche (von Spalte 1)		aufgeklärte Fälle		Einwohner	Häufigkeitszahl
	n	n	%	n	%	n	%			
	1	2	3	4	5	6	7			
1995	8.745	810	10,2	85	1,0	8.380	95,8	652.412	1.340	
1996	9.280	535	6,1	76	0,8	9.079	97,8	650.055	1.428	
1997	8.844	-436	-4,7	86	1,0	8.490	96,0	647.304	1.366	
1998	7.645	-1.199	-13,6	41	0,5	7.414	97,0	643.469	1.188	
1999	7.349	-296	-3,9	46	0,6	7.103	96,7	643.857	1.141	
2000	6.425	-924	-12,6	47	0,7	6.075	94,6	643.821	998	
2001	6.089	-336	-5,2	61	1,0	5.743	94,3	646.550	942	
2002	5.788	-301	-4,9	36	0,6	5.370	92,8	641.076	903	
2003	5.813	25	0,4	93	1,6	5.379	92,5	643.726	903	
2004	5.935	122	2,1	90	1,5	5.532	93,2	643.432	922	

Tatverdächtige/Bevölkerung/Tatverdächtigenbelastungszahl 2000 bis 2004

Jahr	Tatverdächtige **				Bevölkerung **			Tatverdächtigenbelastungszahl **				Anteil Sp. 3 an Sp. 1
	insgesamt	davon:			insgesamt	davon:		insgesamt	davon:			
		D	ND	ND o. Illeg ...		D	ND		D	ND	ND o. Illeg ...	
	n	n	n	n	n	n	n	n	n	n	n	
1	2	3	4	5	6	7	8	9	10	11	12	
2000	5.350	2.842	2.508	2.081	599.621	458.559	141.062	892	620	1.778	1.475	46,9
2001	4.767	2.586	2.181	1.813	602.156	460.712	141.444	792	561	1.542	1.282	45,8
2002	4.664	2.525	2.139	1.748	596.146	463.303	132.843	782	545	1.610	1.316	45,9
2003	4.689	2.748	1.941	1.720	598.334	465.654	132.680	784	590	1.463	1.296	41,4
2004	4.646	2.568	2.078	1.715	597.295	466.115	131.180	778	551	1.584	1.307	44,7

Tatverdächtige (TV) und Tatverdächtigenbelastungszahlen (TVBZ) bei verschied. Altersgruppen 2000 bis 2004

Jahr	Kinder ***					Jugendliche				
	TV insgesamt	TVBZ				TV insgesamt	TVBZ			
		insgesamt	D	ND	ND o. Illeg ...		insgesamt	insgesamt	D	ND
	n	n	n	n	n	n	n	n	n	n
1	2	3	4	5	6	7	8	9	10	
2000	340	1.081	757	1.890	1.890	640	3.151	2.260	5.265	5.032
2001	338	1.077	764	1.923	1.887	637	3.170	2.458	4.919	4.506
2002	356	1.143	786	2.180	2.142	609	2.993	2.332	4.681	4.489
2003	654	2.109	2.198	1.834	1.808	578	2.811	2.105	4.680	4.467
2004	293	953	740	1.628	1.628	667	3.187	2.463	5.218	4.800

Tatverdächtige (TV) und Tatverdächtigenbelastungszahlen (TVBZ) bei verschied. Altersgruppen 2000 bis 2004

Jahr	Heranwachsende					Erwachsene				
	TV insgesamt	TVBZ				TV insgesamt	TVBZ			
		insgesamt	D	ND	ND o. Illeg ...		insgesamt	insgesamt	D	ND
	n	n	n	n	n	n	n	n	n	n
1	2	3	4	5	6	7	8	9	10	
2000	406	2.299	1.495	3.879	3.107	3.964	748	530	1.491	1.185
2001	364	2.023	1.304	3.567	2.745	3.428	644	462	1.258	1.016
2002	345	1.940	1.333	3.274	2.500	3.354	637	445	1.334	1.040
2003	297	1.708	1.044	3.254	3.005	3.160	597	432	1.198	1.028
2004	349	2.064	1.333	3.818	3.095	3.337	631	447	1.307	1.039

Hinweis: ** = Tatverdächtige und Bevölkerung 8 Jahre und älter
*** = Kinder, 8 bis unter 14 Jahre

Städtevergleich 1995 bis 2004

Stadt: Köln

Delikt: "3260 einfacher Diebstahl Laden"

Straftaten

Jahr	erfasste Fälle		Veränderung zum Vorjahr		Versuche (von Spalte 1)		aufgeklärte Fälle		Einwohner	Häufigkeitszahl
	n	n	%	n	%	n	%			
	1	2	3	4	5	6	7			
1995	10.610	-1.243	-10,5	100	0,9	9.949	93,8	963.817	1.101	
1996	11.273	663	6,2	95	0,8	10.725	95,1	965.697	1.167	
1997	11.584	311	2,8	94	0,8	11.033	95,2	964.346	1.201	
1998	10.896	-688	-5,9	94	0,9	10.441	95,8	964.311	1.130	
1999	9.925	-971	-8,9	117	1,2	9.406	94,8	962.580	1.031	
2000	10.111	186	1,9	101	1,0	9.509	94,0	962.507	1.050	
2001	9.207	-904	-8,9	106	1,2	8.662	94,1	962.884	956	
2002	9.217	10	0,1	111	1,2	8.655	93,9	967.940	952	
2003	9.089	-128	-1,4	106	1,2	8.574	94,3	968.639	938	
2004	8.804	-285	-3,1	115	1,3	8.206	93,2	965.954	911	

Tatverdächtige/Bevölkerung/Tatverdächtigenbelastungszahl 2000 bis 2004

Jahr	Tatverdächtige **				Bevölkerung **			Tatverdächtigenbelastungszahl **				Anteil Sp. 3 an Sp. 1
	insgesamt	davon:			insgesamt	davon:		insgesamt	davon:			
		D	ND	ND o. Illeg ...		D	ND		D	ND	ND o. Illeg ...	
	n	n	n	n	n	n	n	n	n	n	n	
1	2	3	4	5	6	7	8	9	10	11	12	
2000	8.585	5.843	2.742	2.385	888.400	719.702	168.698	966	812	1.625	1.414	31,9
2001	7.689	5.307	2.382	2.087	889.412	723.112	166.300	865	734	1.432	1.255	31,0
2002	7.560	5.214	2.346	2.106	894.562	728.611	165.951	845	716	1.414	1.269	31,0
2003	7.344	4.953	2.391	2.148	895.967	732.550	163.417	820	676	1.463	1.314	32,6
2004	6.862	4.709	2.153	1.955	893.951	735.168	158.783	768	641	1.356	1.231	31,4

Tatverdächtige (TV) und Tatverdächtigenbelastungszahlen (TVBZ) bei verschied. Altersgruppen 2000 bis 2004

Jahr	Kinder ***					Jugendliche				
	TV insgesamt	TVBZ				TV insgesamt	TVBZ			
		insgesamt	D	ND	ND o. Illeg ...		insgesamt	D	ND	ND o. Illeg ...
	n	n	n	n	n	n	n	n	n	n
1	2	3	4	5	6	7	8	9	10	
2000	1.036	1.889	1.809	2.110	2.028	1.457	4.497	4.374	4.837	4.326
2001	826	1.495	1.389	1.795	1.767	1.182	3.622	3.568	3.778	3.398
2002	806	1.465	1.291	1.988	1.973	961	2.854	2.746	3.168	2.971
2003	747	1.375	1.194	1.951	1.920	996	2.856	2.568	3.725	3.529
2004	656	1.233	963	2.132	2.091	880	2.440	2.236	3.071	2.844

Tatverdächtige (TV) und Tatverdächtigenbelastungszahlen (TVBZ) bei verschied. Altersgruppen 2000 bis 2004

Jahr	Heranwachsende					Erwachsene				
	TV insgesamt	TVBZ				TV insgesamt	TVBZ			
		insgesamt	D	ND	ND o. Illeg ...		insgesamt	D	ND	ND o. Illeg ...
	n	n	n	n	n	n	n	n	n	n
1	2	3	4	5	6	7	8	9	10	
2000	675	2.454	2.128	3.176	2.662	5.417	700	577	1.275	1.087
2001	553	1.993	1.756	2.568	2.197	5.128	663	553	1.180	1.010
2002	504	1.852	1.665	2.336	1.967	5.289	679	570	1.193	1.051
2003	534	1.999	1.653	2.949	2.570	5.067	650	537	1.192	1.047
2004	432	1.626	1.310	2.543	2.322	4.894	629	532	1.106	985

Hinweis: ** = Tatverdächtige und Bevölkerung 8 Jahre und älter
*** = Kinder, 8 bis unter 14 Jahre

Städtevergleich 1995 bis 2004

Stadt: München

Delikt: "3260 einfacher Diebstahl Laden"

Straftaten

Jahr	erfasste Fälle		Veränderung zum Vorjahr		Versuche (von Spalte 1)		aufgeklärte Fälle		Einwohner	Häufigkeitszahl
	n	n	%	n	%	n	%			
	1	2	3	4	5	6	7			
1995	14.488	300	2,1	107	0,7	14.148	97,7	1.244.676	1.164	
1996	14.118	-370	-2,6	86	0,6	13.832	98,0	1.236.370	1.142	
1997	15.448	1.330	9,4	114	0,7	15.120	97,9	1.225.809	1.260	
1998	12.849	-2.599	-16,8	100	0,8	12.563	97,8	1.205.923	1.065	
1999	11.374	-1.475	-11,5	98	0,9	11.024	96,9	1.188.897	957	
2000	11.056	-318	-2,8	116	1,0	10.737	97,1	1.194.560	926	
2001	10.507	-549	-5,0	120	1,1	10.203	97,1	1.210.223	868	
2002	10.757	250	2,4	122	1,1	10.344	96,2	1.227.958	876	
2003	10.579	-178	-1,7	165	1,6	10.260	97,0	1.234.692	857	
2004	10.751	172	1,6	121	1,1	10.410	96,8	1.247.873	862	

Tatverdächtige/Bevölkerung/Tatverdächtigenbelastungszahl 2000 bis 2004

Jahr	Tatverdächtige **				Bevölkerung **			Tatverdächtigenbelastungszahl **				Anteil Sp. 3 an Sp. 1
	insgesamt	davon:			insgesamt	davon:		insgesamt	davon:			
		D	ND	ND o. Illeg ...		D	ND		D	ND	ND o. Illeg ...	
	n	n	n	n	n	n	n	n	n	n	n	
1	2	3	4	5	6	7	8	9	10	11	12	
2000	9.483	5.624	3.859	0	1.178.771	921.948	256.823	804	610	1.503	0	40,7
2001	9.037	5.556	3.481	2.909	1.124.766	865.992	258.774	803	642	1.345	1.124	38,5
2002	9.112	5.501	3.611	2.952	1.141.085	859.663	281.422	799	640	1.283	1.049	39,6
2003	9.140	5.348	3.792	3.111	1.146.683	869.464	277.219	797	615	1.368	1.122	41,5
2004	9.031	5.407	3.624	3.066	1.158.565	872.336	286.229	779	620	1.266	1.071	40,1

Tatverdächtige (TV) und Tatverdächtigenbelastungszahlen (TVBZ) bei verschied. Altersgruppen 2000 bis 2004

Jahr	Kinder ***					Jugendliche				
	TV insgesamt	TVBZ				TV insgesamt	TVBZ			
		insgesamt	D	ND	ND o. Illeg ...		insgesamt	D	ND	ND o. Illeg ...
	n	n	n	n	n	n	n	n	n	n
1	2	3	4	5	6	7	8	9	10	
2000	975	1.684	1.514	2.075	0	1.425	3.981	3.711	4.573	0
2001	1.055	1.807	1.738	1.972	1.809	1.424	3.978	3.875	4.204	3.476
2002	848	1.441	1.155	3.201	2.848	1.339	3.649	2.675	9.431	8.089
2003	918	1.575	1.389	2.065	1.866	1.425	3.773	3.454	4.454	3.666
2004	848	1.460	1.347	1.763	1.636	1.339	3.420	3.282	3.715	3.268

Tatverdächtige (TV) und Tatverdächtigenbelastungszahlen (TVBZ) bei verschied. Altersgruppen 2000 bis 2004

Jahr	Heranwachsende					Erwachsene				
	TV insgesamt	TVBZ				TV insgesamt	TVBZ			
		insgesamt	D	ND	ND o. Illeg ...		insgesamt	D	ND	ND o. Illeg ...
	n	n	n	n	n	n	n	n	n	n
1	2	3	4	5	6	7	8	9	10	
2000	684	2.063	1.553	3.039	0	6.399	608	451	1.217	0
2001	633	1.855	1.549	2.440	1.877	5.925	595	455	1.092	910
2002	667	1.960	1.214	5.615	4.367	6.258	619	498	963	777
2003	589	1.739	1.362	2.446	1.860	6.208	611	458	1.111	906
2004	585	1.757	1.393	2.457	1.746	6.259	609	468	1.055	892

Hinweis: ** = Tatverdächtige und Bevölkerung 8 Jahre und älter

*** = Kinder, 8 bis unter 14 Jahre

Für München bis Jahr 2000 nur Nichtdeutsche einschließlich Illegale, Durchreisende/Touristen verfügbar.

Städtevergleich 1995 bis 2004

Stadt: Stuttgart

Delikt: "3260 einfacher Diebstahl Laden"

Straftaten

Jahr	erfasste Fälle		Veränderung zum Vorjahr		Versuche (von Spalte 1)		aufgeklärte Fälle		Einwohner	Häufigkeitszahl
	n	n	%	n	%	n	%			
	1	2	3	4	5	6	7			
1995	6.308	-450	-6,7	39	0,6	6.177	97,9	588.482	1.072	
1996	6.090	-218	-3,5	52	0,9	5.958	97,8	585.604	1.040	
1997	5.820	-270	-4,4	46	0,8	5.662	97,3	585.540	994	
1998	4.950	-870	-14,9	48	1,0	4.801	97,0	585.274	846	
1999	4.756	-194	-3,9	60	1,3	4.632	97,4	581.961	817	
2000	4.864	108	2,3	61	1,3	4.744	97,5	582.443	835	
2001	3.797	-1.067	-21,9	54	1,4	3.680	96,9	583.874	650	
2002	4.167	370	9,7	55	1,3	4.060	97,4	587.152	710	
2003	3.660	-507	-12,2	48	1,3	3.548	96,9	588.477	622	
2004	4.176	516	14,1	53	1,3	4.055	97,1	589.161	709	

Tatverdächtige/Bevölkerung/Tatverdächtigenbelastungszahl 2000 bis 2004

Jahr	Tatverdächtige **				Bevölkerung **			Tatverdächtigenbelastungszahl **				Anteil Sp. 3 an Sp. 1
	insgesamt	davon:			insgesamt	davon:		insgesamt	davon:			
		D	ND	ND o. Illeg ...		D	ND		D	ND	ND o. Illeg ...	
	n	n	n	n	n	n	n	n	n	n	n	
1	2	3	4	5	6	7	8	9	10	11	12	
2000	4.384	2.634	1.750	1.562	540.988	411.398	129.590	810	640	1.350	1.205	39,9
2001	3.425	2.125	1.300	1.184	542.644	411.943	130.701	631	516	995	906	38,0
2002	3.729	2.298	1.431	1.293	545.887	413.350	132.537	683	556	1.080	976	38,4
2003	3.299	2.013	1.286	1.153	547.451	414.365	133.086	603	486	966	866	39,0
2004	3.724	2.327	1.397	1.241	548.237	415.548	132.689	679	560	1.053	935	37,5

Tatverdächtige (TV) und Tatverdächtigenbelastungszahlen (TVBZ) bei verschied. Altersgruppen 2000 bis 2004

Jahr	Kinder ***					Jugendliche				
	TV insgesamt	TVBZ				TV insgesamt	TVBZ			
		insgesamt	D	ND	ND o. Illeg ...		insgesamt	D	ND	ND o. Illeg ...
	n	n	n	n	n	n	n	n	n	n
1	2	3	4	5	6	7	8	9	10	
2000	606	1.989	1.726	2.596	2.455	950	4.979	5.137	4.656	4.161
2001	572	1.868	1.647	2.386	2.354	635	3.322	3.251	3.475	3.259
2002	431	1.404	1.234	1.822	1.789	580	2.991	2.978	3.021	2.954
2003	434	1.432	1.266	1.858	1.846	489	2.444	2.299	2.778	2.629
2004	474	1.582	1.444	1.944	1.919	632	3.116	3.104	3.145	2.810

Tatverdächtige (TV) und Tatverdächtigenbelastungszahlen (TVBZ) bei verschied. Altersgruppen 2000 bis 2004

Jahr	Heranwachsende					Erwachsene				
	TV insgesamt	TVBZ				TV insgesamt	TVBZ			
		insgesamt	D	ND	ND o. Illeg ...		insgesamt	D	ND	ND o. Illeg ...
	n	n	n	n	n	n	n	n	n	n
1	2	3	4	5	6	7	8	9	10	
2000	388	2.192	1.858	2.797	2.559	2.440	515	382	967	848
2001	224	1.264	1.046	1.681	1.401	1.994	420	335	703	628
2002	251	1.443	1.353	1.633	1.402	2.467	516	401	890	785
2003	219	1.285	1.170	1.539	1.314	2.157	449	349	776	678
2004	227	1.351	1.051	2.057	1.677	2.391	497	393	834	732

Hinweis: ** = Tatverdächtige und Bevölkerung 8 Jahre und älter
*** = Kinder, 8 bis unter 14 Jahre

Städtevergleich 1995 bis 2004

Stadt: **Leipzig**

Delikt: **"3260 einfacher Diebstahl Laden"**

Straftaten

Jahr	erfasste Fälle	Veränderung zum Vorjahr		Versuche (von Spalte 1)		aufgeklärte Fälle		Einwohner	Häufigkeitszahl
	n	n	%	n	%	n	%	n	n
	1	2	3	4	5	6	7	8	9
1995	*	*	*	*	*	*	*	*	*
1996	*	*	*	*	*	*	*	*	*
1997	*	*	*	*	*	*	*	*	*
1998	*	*	*	*	*	*	*	*	*
1999	*	*	*	*	*	*	*	*	*
2000	*	*	*	*	*	*	*	*	*
2001	*	*	*	*	*	*	*	*	*
2002	*	*	*	*	*	*	*	*	*
2003	6.026	0	0,0	27	0,4	5.823	96,6	494.795	1.218
2004	5.460	-566	-9,4	35	0,6	5.256	96,3	497.531	1.097

Tatverdächtige/Bevölkerung/Tatverdächtigenbelastungszahl 2000 bis 2004

Jahr	Tatverdächtige **				Bevölkerung **			Tatverdächtigenbelastungszahl **				Anteil Sp. 3 an Sp. 1 %
	insgesamt	davon:			insgesamt	davon:		insgesamt	davon:			
		D	ND	ND o. Illeg ...		D	ND		D	ND	ND o. Illeg ...	
	n	n	n	n	n	n	n	n	n	n	n	
1	2	3	4	5	6	7	8	9	10	11	12	
2000	*	*	*	*	*	*	*	*	*	*	*	*
2001	*	*	*	*	*	*	*	*	*	*	*	*
2002	*	*	*	*	*	*	*	*	*	*	*	*
2003	4.630	4.103	527	429	468.516	438.935	29.581	988	935	1.782	1.450	11,4
2004	4.261	3.758	503	398	469.820	439.062	30.758	907	856	1.635	1.294	11,8

Tatverdächtige (TV) und Tatverdächtigenbelastungszahlen (TVBZ) bei verschied. Altersgruppen 2000 bis 2004

Jahr	Kinder ***					Jugendliche				
	TV insgesamt	TVBZ				TV insgesamt	TVBZ			
		insgesamt	D	ND	ND o. Illeg ...		insgesamt	insgesamt	D	ND
	n	n	n	n	n	n	n	n	n	n
1	2	3	4	5	6	7	8	9	10	
2000	*	*	*	*	*	*	*	*	*	*
2001	*	*	*	*	*	*	*	*	*	*
2002	*	*	*	*	*	*	*	*	*	*
2003	551	2.686	2.705	2.373	2.119	689	3.225	3.186	4.234	3.736
2004	445	2.477	2.480	2.433	2.433	604	2.878	2.769	5.489	4.773

Tatverdächtige (TV) und Tatverdächtigenbelastungszahlen (TVBZ) bei verschied. Altersgruppen 2000 bis 2004

Jahr	Heranwachsende					Erwachsene				
	TV insgesamt	TVBZ				TV insgesamt	TVBZ			
		insgesamt	D	ND	ND o. Illeg ...		insgesamt	insgesamt	D	ND
	n	n	n	n	n	n	n	n	n	n
1	2	3	4	5	6	7	8	9	10	
2000	*	*	*	*	*	*	*	*	*	*
2001	*	*	*	*	*	*	*	*	*	*
2002	*	*	*	*	*	*	*	*	*	*
2003	364	1.979	1.788	4.664	3.355	3.026	741	686	1.547	1.263
2004	314	1.709	1.529	4.366	3.082	2.898	703	655	1.366	1.061

Hinweis: * = Leipzig ab 2003 in den Städtevergleich aufgenommen.
 ** = Tatverdächtige und Bevölkerung 8 Jahre und älter
 *** = Kinder, 8 bis unter 14 Jahre

Städtevergleich 1995 bis 2004

Stadt: Bremen

Delikt: "3260 einfacher Diebstahl Laden"

Straftaten

Jahr	erfasste Fälle		Veränderung zum Vorjahr		Versuche (von Spalte 1)		aufgeklärte Fälle		Einwohner	Häufigkeitszahl
	n	n	%	n	%	n	%			
	1	2	3	4	5	6	7			
1995	9.164	-260	-2,8	151	1,6	8.839	96,5	549.182	1.669	
1996	9.186	22	0,2	152	1,7	8.855	96,4	549.357	1.672	
1997	9.722	536	5,8	139	1,4	9.389	96,6	548.826	1.771	
1998	8.673	-1.049	-10,8	151	1,7	8.335	96,1	546.968	1.586	
1999	7.224	-1.449	-16,7	134	1,9	6.695	92,7	543.279	1.330	
2000	7.548	324	4,5	180	2,4	7.001	92,8	540.330	1.397	
2001	7.443	-105	-1,4	181	2,4	6.994	94,0	539.403	1.380	
2002	7.554	111	1,5	145	1,9	7.143	94,6	540.834	1.397	
2003	7.342	-212	-2,8	147	2,0	6.881	93,7	542.987	1.352	
2004	6.929	-413	-5,6	168	2,4	6.498	93,8	544.853	1.272	

Tatverdächtige/Bevölkerung/Tatverdächtigenbelastungszahl 2000 bis 2004

Jahr	Tatverdächtige **				Bevölkerung **			Tatverdächtigenbelastungszahl **				Anteil Sp. 3 an Sp. 1
	insgesamt	davon:			insgesamt	davon:		insgesamt	davon:			
		D	ND	ND o. Illeg ...		D	ND		D	ND	ND o. Illeg ...	
	n	n	n	n	n	n	n	n	n	n	n	
1	2	3	4	5	6	7	8	9	10	11	12	
2000	5.280	3.922	1.358	1.268	500.951	442.441	58.510	1.054	886	2.321	2.167	25,7
2001	5.102	3.696	1.406	1.312	500.545	441.187	59.358	1.019	838	2.369	2.210	27,6
2002	4.897	3.464	1.433	1.285	502.288	441.051	61.237	975	785	2.340	2.098	29,3
2003	4.573	3.324	1.249	1.166	504.620	441.211	63.409	906	753	1.970	1.839	27,3
2004	4.429	3.287	1.142	1.066	507.045	441.844	65.201	873	744	1.752	1.635	25,8

Tatverdächtige (TV) und Tatverdächtigenbelastungszahlen (TVBZ) bei verschied. Altersgruppen 2000 bis 2004

Jahr	Kinder ***					Jugendliche				
	TV insgesamt	TVBZ				TV insgesamt	TVBZ			
		insgesamt	D	ND	ND o. Illeg ...		insgesamt	insgesamt	D	ND
	n	n	n	n	n	n	n	n	n	n
1	2	3	4	5	6	7	8	9	10	
2000	793	2.625	2.495	3.251	3.193	880	4.550	3.946	7.568	7.196
2001	622	2.046	1.788	3.307	3.268	798	4.139	3.739	5.941	5.656
2002	540	1.782	1.589	2.733	2.655	701	3.587	3.054	5.983	5.590
2003	584	1.947	1.828	2.546	2.526	636	3.141	2.732	5.033	4.950
2004	458	1.545	1.389	2.312	2.252	635	3.065	2.697	4.916	4.770

Tatverdächtige (TV) und Tatverdächtigenbelastungszahlen (TVBZ) bei verschied. Altersgruppen 2000 bis 2004

Jahr	Heranwachsende					Erwachsene				
	TV insgesamt	TVBZ				TV insgesamt	TVBZ			
		insgesamt	D	ND	ND o. Illeg ...		insgesamt	insgesamt	D	ND
	n	n	n	n	n	n	n	n	n	n
1	2	3	4	5	6	7	8	9	10	
2000	426	2.584	1.878	5.872	5.185	3.181	731	621	1.641	1.524
2001	413	2.448	1.828	5.348	4.911	3.269	753	622	1.819	1.675
2002	376	2.220	1.426	5.832	5.111	3.280	753	616	1.822	1.604
2003	297	1.763	1.330	3.580	3.302	3.056	698	578	1.599	1.464
2004	270	1.618	1.257	3.072	2.861	3.066	697	598	1.413	1.299

Hinweis: ** = Tatverdächtige und Bevölkerung 8 Jahre und älter
*** = Kinder, 8 bis unter 14 Jahre

Städtevergleich

1995 bis 2004

Delikt: "4000 Diebstahl unter erschwerenden Umständen" (§§ 243 bis 244a StGB)

Häufigkeitszahlen (HZ)

Jahr	Häufigkeitszahlen							
	Berlin	Hamb.	Frankf.	Köln	Münch.	Stuttg.	Leipzig	Brem.
	n	n	n	n	n	n	n	n
	1	2	3	4	5	6	7	8
1995	5.138	5.752	6.483	4.516	1.927	1.919	*	6.875
1996	4.813	5.450	5.857	4.318	1.825	1.896	*	6.497
1997	4.334	5.374	6.038	4.040	1.825	1.901	*	5.609
1998	4.045	5.446	4.892	3.988	1.574	1.510	*	4.560
1999	3.845	4.908	4.539	3.564	1.493	1.324	*	4.596
2000	3.490	4.783	3.321	3.605	1.412	1.054	*	4.985
2001	3.392	5.220	2.889	3.852	1.364	1.074	*	5.069
2002	3.447	4.638	3.108	4.281	1.253	1.009	*	5.198
2003	3.324	4.163	3.378	4.157	1.232	947	3.984	5.336
2004	3.244	3.799	3.285	4.221	1.180	958	2.933	5.604

Häufigkeitszahlen 2004

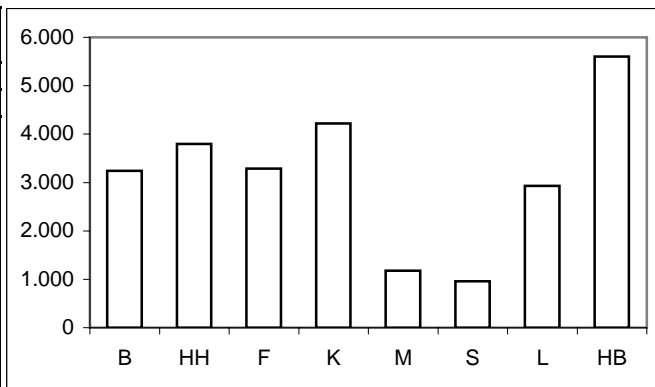

Aufklärungsquoten (AQ)

Jahr	Aufklärungsquoten							
	Berlin	Hamb.	Frankf.	Köln	Münch.	Stuttg.	Leipzig	Brem.
	%	%	%	%	%	%	%	%
	1	2	3	4	5	6	7	8
1995	8,7	8,9	5,7	11,6	16,7	13,2	*	6,2
1996	9,1	8,5	6,9	11,6	19,4	10,3	*	6,3
1997	9,8	9,2	6,1	11,3	16,5	13,0	*	6,6
1998	9,4	8,1	7,0	14,0	15,8	12,3	*	7,0
1999	10,1	8,4	7,8	12,1	18,7	16,4	*	7,3
2000	8,9	7,1	6,4	10,2	14,7	18,8	*	7,5
2001	8,3	7,2	7,2	8,9	15,3	14,5	*	6,8
2002	7,7	6,9	6,5	6,6	15,9	18,7	*	6,9
2003	7,2	5,9	8,0	6,4	17,9	17,0	13,8	7,2
2004	7,6	6,4	8,0	5,0	19,0	19,5	13,6	6,3

Aufklärungsquoten 2004

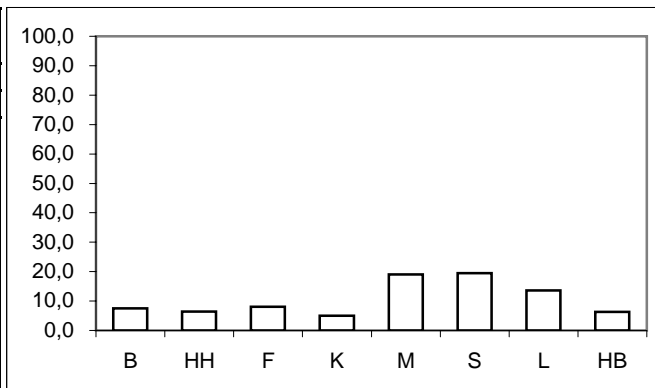

Tatverdächtigen- und Bevölkerungsanteile Nichtdeutscher an -insgesamt-

Anteile der ND TV an TV -insgesamt-									Anteile der ND Bevölkerung an Bevölkerung -insgesamt-								
Jahr	Berlin	Hamb.	Frankf.	Köln	Münch.	Stuttg.	Leipzig	Brem.	Jahr	Berlin	Hamb.	Frankf.	Köln	Münch.	Stuttg.	Leipzig	Brem.
	%	%	%	%	%	%	%	%		%	%	%	%	%	%	%	%
	1	2	3	4	5	6	7	8		1	2	3	4	5	6	7	8
1995	34,4	35,4	56,0	33,8	43,9	47,7	*	28,3	1995	11,8	14,0	26,0	17,2	23,8	23,9	*	12,1
1996	34,8	35,9	56,7	35,9	44,4	44,8	*	28,7	1996	12,3	15,3	25,6	17,5	24,2	24,0	*	12,1
1997	34,6	34,4	54,3	33,2	46,0	53,4	*	33,6	1997	12,5	14,7	24,9	18,9	23,5	24,2	*	12,0
1998	33,1	36,1	56,6	35,2	43,8	44,6	*	31,3	1998	12,5	14,8	24,3	18,9	23,1	24,2	*	12,2
1999	32,8	38,2	51,8	33,0	46,7	41,1	*	31,2	1999	12,6	14,7	23,9	19,0	22,1	23,9	*	11,8
2000	33,3	39,9	55,1	35,4	46,7	46,4	*	34,2	2000	12,7	14,9	23,5	19,0	21,8	24,0	*	11,7
2001	33,2	39,3	53,3	36,7	46,9	45,2	*	35,8	2001	12,9	15,0	23,5	18,7	23,0	24,1	*	11,9
2002	33,4	37,4	47,5	33,7	46,2	41,7	*	34,5	2002	13,1	14,8	22,3	18,6	24,7	24,3	*	12,2
2003	34,7	34,3	51,2	33,2	48,3	42,2	12,8	34,8	2003	13,3	14,7	22,2	18,2	24,2	24,3	6,3	12,6
2004	35,3	34,0	51,0	34,2	51,0	49,4	11,5	33,1	2004	13,5	14,6	22,0	17,8	24,7	24,2	6,5	12,9

Anteile der nichtdeutschen Tatverdächtigen an Tatverdächtigen -insgesamt- 2004

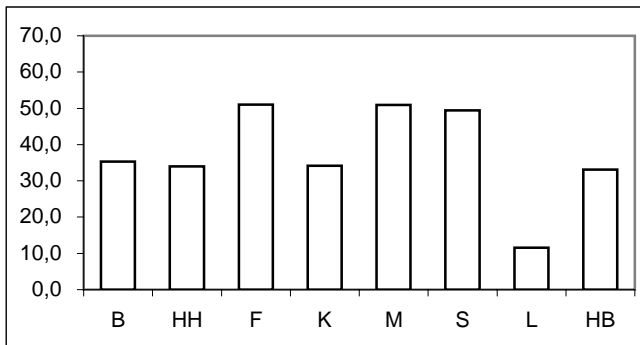

Anteile der nichtdeutschen Bevölkerung an Bevölkerung -insgesamt- 2004

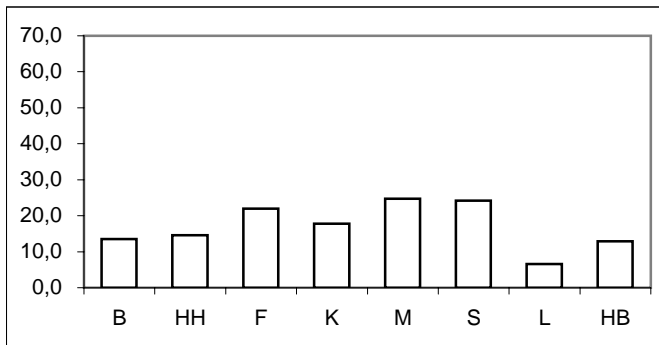

* = Leipzig ab 2003 in den Städtevergleich aufgenommen.

Städtevergleich 1995 bis 2004

Delikt: "4000 Diebstahl unter erschwerenden Umständen" (§§ 243 bis 244a StGB)

Tatverdächtigenbelastungszahlen (TVBZ) von Tatverdächtigen -insgesamt-

Jahr	Insgesamt (TVBZ)							
	Berlin	Hamb.	Frankf.	Köln	Münch.	Stuttg.	Leipzig	Brem.
	n	n	n	n	n	n	n	n
	1	2	3	4	5	6	7	8
1995	361	335	326	297	212	147	*	337
1996	338	323	312	302	197	143	*	335
1997	330	330	309	281	186	154	*	302
1998	298	351	279	298	177	129	*	281
1999	290	298	261	250	189	136	*	297
2000	237	274	209	269	138	112	*	308
2001	221	281	175	242	167	111	*	287
2002	221	258	182	232	145	119	*	289
2003	213	242	233	224	152	123	268	308
2004	211	228	239	203	148	159	235	287

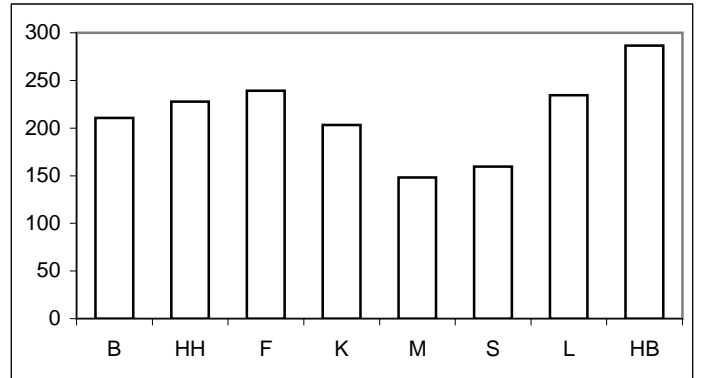

Tatverdächtigenbelastungszahlen deutscher und nichtdeutscher Tatverdächtiger (TVBZ)

Jahr	Deutsche (TVBZ)								Jahr	Nichtdeutsche (TVBZ)							
	Berlin	Hamb.	Frankf.	Köln	Münch.	Stuttg.	Leipzig	Brem.		Berlin	Hamb.	Frankf.	Köln	Münch.	Stuttg.	Leipzig	Brem.
	n	n	n	n	n	n	n	n		n	n	n	n	n	n	n	n
	1	2	3	4	5	6	7	8		1	2	3	4	5	6	7	8
1995	268	252	194	238	156	101	*	274	1995	1.051	846	702	586	390	294	*	789
1996	252	244	182	234	144	104	*	272	1996	955	756	691	619	361	267	*	794
1997	247	253	188	231	132	95	*	228	1997	915	773	673	492	363	339	*	843
1998	228	263	160	238	130	94	*	220	1998	787	860	651	555	336	238	*	723
1999	223	216	165	207	129	105	*	232	1999	753	772	564	435	399	233	*	783
2000	181	194	123	215	94	79	*	229	2000	622	733	490	501	295	217	*	901
2001	170	201	107	188	115	80	*	209	2001	569	739	396	474	341	208	*	868
2002	170	190	123	189	104	91	*	216	2002	563	655	388	422	271	204	*	818
2003	160	186	146	183	104	94	249	230	2003	554	563	537	408	304	213	544	853
2004	158	176	150	163	96	106	222	220	2004	550	529	555	391	305	326	413	738

Deutsche (TVBZ) 2004

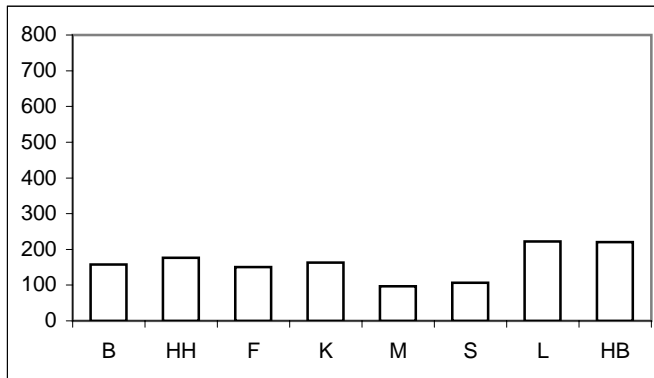

Nichtdeutsche (TVBZ) 2004

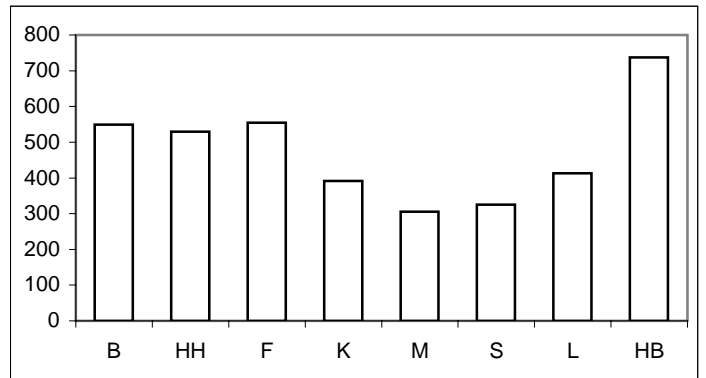

* = Leipzig ab 2003 in den Städtevergleich aufgenommen.

Städtevergleich 1995 bis 2004

Delikt: "4000 Diebstahl unter erschwerenden Umständen" (§§ 243 bis 244a StGB)

Tatverdächtigenbelastungszahlen deutscher und nichtdeutscher Tatverdächtiger (TVBZ), hier: Kinder
nach Altersgruppen 2000 bis 2004
(Nichtdeutsche Tatverdächtige ohne Illegale, Touristen und Durchreisende)

Jahr	Berlin		Hamburg		Frankfurt/M.		Köln		München		Stuttgart		Leipzig		Bremen		Kinder
	D	ND o. Illeg.	D	ND o. Illeg.	D	ND o. Illeg.	D	ND o. Illeg.	D	ND o. Illeg.	D	ND o. Illeg.	D	ND o. Illeg.	D	ND o. Illeg.	
	n	n	n	n	n	n	n	n	n	n	n	n	n	n	n	n	
	1	2	3	4	5	6	7	8	9	10	11	12	13	14	15	16	
2000	174	323	153	742	62	222	381	792	119	274	66	152	*	*	276	731	
2001	173	280	185	726	131	401	268	676	211	390	116	285	*	*	210	754	
2002	185	266	142	482	91	376	201	386	146	657	87	112	*	*	183	429	
2003	169	229	226	573	248	409	184	476	142	343	96	106	321	254	280	541	
2004	158	210	207	337	90	298	171	480	144	323	120	267	281	162	183	598	

Deutsche Kinder (TVBZ)

2004

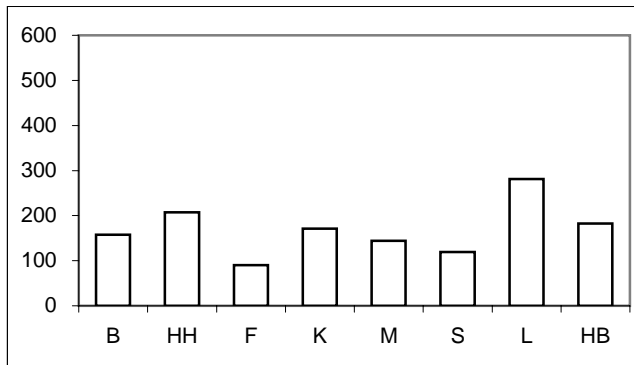

Nichtdeutsche Kinder (TVBZ)

2004

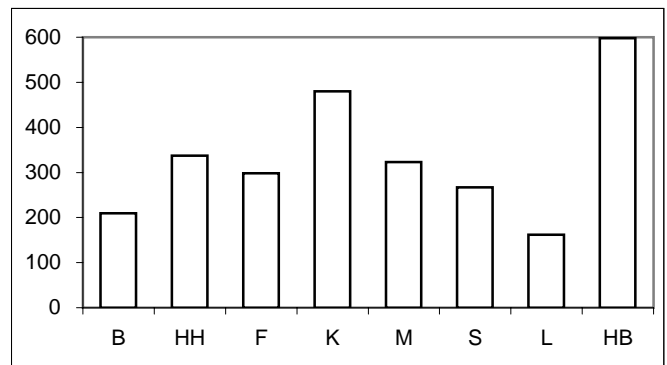

Tatverdächtigenbelastungszahlen deutscher und nichtdeutscher Tatverdächtiger (TVBZ), hier: Jugendliche
nach Altersgruppen 2000 bis 2004
(Nichtdeutsche Tatverdächtige ohne Illegale, Touristen und Durchreisende)

Jahr	Berlin		Hamburg		Frankfurt/M.		Köln		München		Stuttgart		Leipzig		Bremen		Jugendliche
	D	ND o. Illeg.	D	ND o. Illeg.	D	ND o. Illeg.	D	ND o. Illeg.	D	ND o. Illeg.	D	ND o. Illeg.	D	ND o. Illeg.			
	n	n	n	n	n	n	n	n	n	n	n	n	n	n			
	1	2	3	4	5	6	7	8	9	10	11	12	13	14	15	16	
2000	1.082	1.901	1.418	3.220	735	1.827	1.508	2.372	724	1.230	461	829	*	*	1.433	4.591	
2001	987	1.833	1.327	3.001	833	1.840	1.512	2.115	981	1.509	428	629	*	*	1.096	3.342	
2002	914	1.683	1.309	2.410	951	1.310	1.561	1.984	589	2.665	475	641	*	*	1.095	3.006	
2003	896	1.953	1.467	2.618	885	2.393	1.587	1.742	832	1.468	687	794	1.109	374	1.357	3.782	
2004	928	1.947	1.259	2.155	1.082	2.564	1.107	1.649	781	1.182	643	1.171	1.092	716	1.094	3.839	

Deutsche Jugendliche (TVBZ)

2004

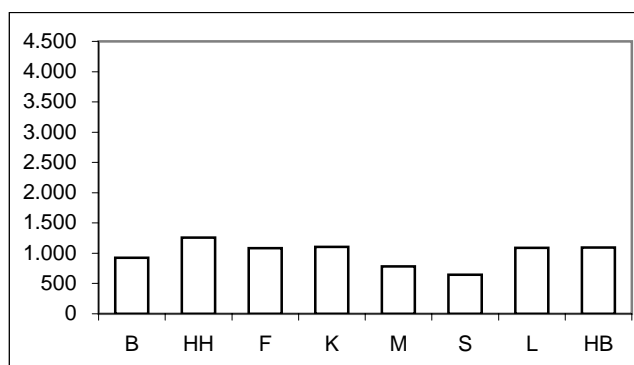

Nichtdeutsche Jugendliche (TVBZ)

2004

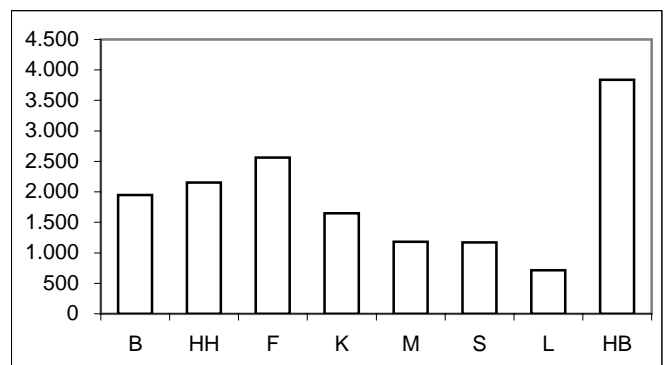

Für München bis Jahr 2000 nur Nichtdeutsche einschließlich Illegale, Durchreisende/Touristen verfügbar.

* = Leipzig ab 2003 in den Städtevergleich aufgenommen.

Städtevergleich 1995 bis 2004

Delikt: "4000 Diebstahl unter erschwerenden Umständen" (§§ 243 bis 244a StGB)

Tatverdächtigenbelastungszahlen deutscher und nichtdeutscher Tatverdächtiger (TVBZ), hier: Heranwachsende
nach Altersgruppen 2000 bis 2004
(Nichtdeutsche Tatverdächtige ohne Illegale, Touristen und Durchreisende)

Jahr	Berlin		Hamburg		Frankfurt/M.		Köln		München		Stuttgart		Leipzig		Bremen		Heranwachsende
	D	ND o. Illeg.	D	ND o. Illeg.	D	ND o. Illeg.	D	ND o. Illeg.	D	ND o. Illeg.	D	ND o. Illeg.	D	ND o. Illeg.	D	ND o. Illeg.	
	n	n	n	n	n	n	n	n	n	n	n	n	n	n	n	n	
	1	2	3	4	5	6	7	8	9	10	11	12	13	14	13	14	
2000	1.057	2.163	1.200	2.205	837	1.511	1.093	1.471	616	878	307	683	*	*	1.215	3.606	
2001	960	1.604	1.091	2.241	627	1.329	911	1.111	670	990	309	527	*	*	1.058	2.725	
2002	946	1.860	894	2.196	589	1.133	1.008	1.386	527	1.854	357	550	*	*	1.109	3.113	
2003	825	1.861	947	1.603	633	1.455	1.051	927	656	832	512	657	1.293	900	1.021	3.148	
2004	807	2.014	995	1.390	796	1.889	951	941	580	912	610	839	837	599	883	2.018	

Deutsche Heranwachsende (TVBZ) 2004

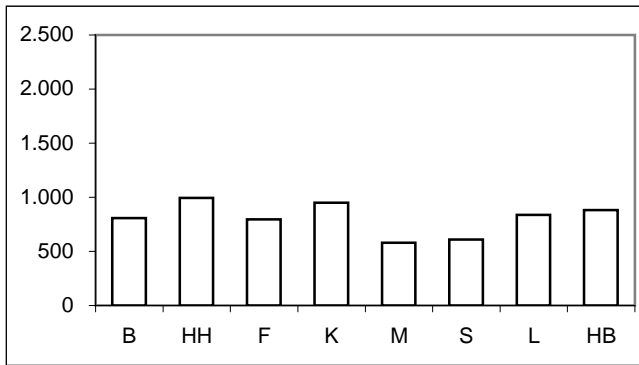

Nichtdeutsche Heranwachsende (TVBZ) 2004

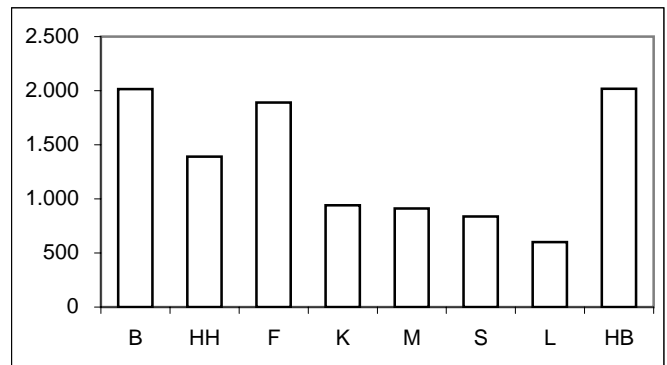

Tatverdächtigenbelastungszahlen deutscher und nichtdeutscher Tatverdächtiger (TVBZ), hier: Erwachsene
nach Altersgruppen 2000 bis 2004
(Nichtdeutsche Tatverdächtige ohne Illegale, Touristen und Durchreisende)

Jahr	Berlin		Hamburg		Frankfurt/M.		Köln		München		Stuttgart		Leipzig		Bremen		Erwachsene
	D	ND o. Illeg.	D	ND o. Illeg.	D	ND o. Illeg.	D	ND o. Illeg.	D	ND o. Illeg.	D	ND o. Illeg.	D	ND o. Illeg.	D	ND o. Illeg.	
	n	n	n	n	n	n	n	n	n	n	n	n	n	n	n	n	
	1	2	3	4	5	6	7	8	9	10	11	12	13	14	13	14	
2000	97	293	116	324	84	296	130	245	61	218	59	130	*	*	142	460	
2001	93	290	128	331	64	205	111	261	67	192	58	119	*	*	142	490	
2002	97	278	122	330	82	231	110	237	64	123	69	131	*	*	149	487	
2003	94	295	105	239	99	344	100	249	62	154	58	112	152	330	150	456	
2004	91	273	101	253	100	315	98	221	57	170	69	173	147	273	160	438	

Deutsche Erwachsene (TVBZ) 2004

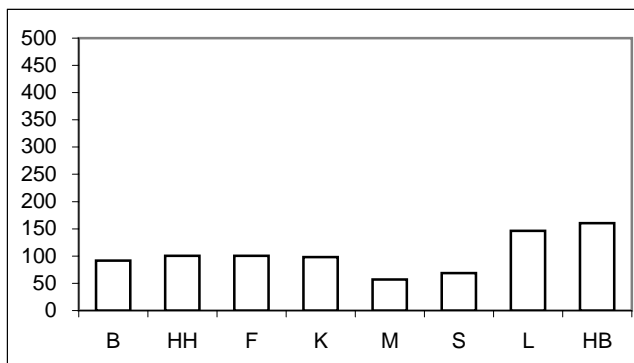

Nichtdeutsche Erwachsene (TVBZ) 2004

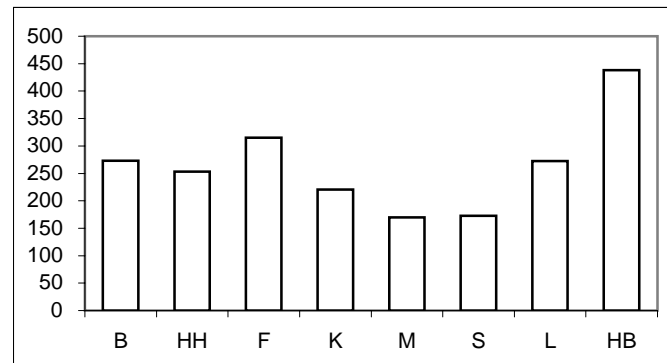

Für München bis Jahr 2000 nur Nichtdeutsche einschließlich Illegale, Durchreisende/Touristen verfügbar.

* = Leipzig ab 2003 in den Städtevergleich aufgenommen.

Städtevergleich 1995 bis 2004

Stadt: Berlin

Delikt: "4000 Diebstahl unter erschwerenden Umständen" (§§ 243 bis 244a StGB)

Straftaten

Jahr	erfasste Fälle		Veränderung zum Vorjahr		Versuche (von Spalte 1)		aufgeklärte Fälle		Einwohner	Häufigkeitszahl
	n	n	%	n	%	n	%			
	1	2	3	4	5	6	7			
1995	178.405	-7.068	-3,8	37.092	20,8	15.477	8,7	3.472.009	5.138	
1996	167.087	-11.318	-6,3	35.424	21,2	15.173	9,1	3.471.418	4.813	
1997	149.913	-17.174	-10,3	29.999	20,0	14.696	9,8	3.458.763	4.334	
1998	138.570	-11.343	-7,6	27.263	19,7	13.045	9,4	3.425.759	4.045	
1999	130.676	-7.894	-5,7	25.764	19,7	13.213	10,1	3.398.822	3.845	
2000	118.197	-12.479	-9,5	23.106	19,5	10.507	8,9	3.386.667	3.490	
2001	114.718	-3.479	-2,9	21.972	19,2	9.465	8,3	3.382.169	3.392	
2002	116.785	2.067	1,8	22.047	18,9	8.977	7,7	3.388.434	3.447	
2003	112.780	-4.005	-3,4	21.983	19,5	8.100	7,2	3.392.425	3.324	
2004	109.911	-2.869	-2,5	20.348	18,5	8.309	7,6	3.388.477	3.244	

Tatverdächtige/Bevölkerung/Tatverdächtigenbelastungszahl 2000 bis 2004

Jahr	Tatverdächtige **				Bevölkerung **			Tatverdächtigenbelastungszahl **				Anteil Sp. 3 an Sp. 1
	insgesamt	davon:			insgesamt	davon:		insgesamt	davon:			
		D	ND	ND o. Illeg ...		D	ND		D	ND	ND o. Illeg ...	
	n	n	n	n	n	n	n	n	n	n	n	
1	2	3	4	5	6	7	8	9	10	11	12	
2000	7.381	4.921	2.460	1.766	3.116.752	2.721.393	395.359	237	181	622	447	33,3
2001	6.889	4.602	2.287	1.650	3.115.585	2.713.862	401.723	221	170	569	411	33,2
2002	6.904	4.600	2.304	1.639	3.117.055	2.707.971	409.084	221	170	563	401	33,4
2003	6.628	4.331	2.297	1.757	3.113.101	2.698.841	414.260	213	160	554	424	34,7
2004	6.550	4.240	2.310	1.707	3.108.577	2.688.196	420.381	211	158	550	406	35,3

Tatverdächtige (TV) und Tatverdächtigenbelastungszahlen (TVBZ) bei verschied. Altersgruppen 2000 bis 2004

Jahr	Kinder ***					Jugendliche				
	TV insgesamt	TVBZ				TV insgesamt	TVBZ			
		insgesamt	D	ND	ND o. Illeg ...		insgesamt	D	ND	ND o. Illeg ...
	n	n	n	n	n	n	n	n	n	n
1	2	3	4	5	6	7	8	9	10	
2000	397	197	174	327	323	1.725	1.217	1.082	2.147	1.901
2001	361	190	173	280	280	1.574	1.118	987	2.030	1.833
2002	355	199	185	269	266	1.453	1.028	914	1.792	1.683
2003	303	181	169	240	229	1.484	1.050	896	2.037	1.953
2004	265	167	158	213	210	1.513	1.079	928	2.031	1.947

Tatverdächtige (TV) und Tatverdächtigenbelastungszahlen (TVBZ) bei verschied. Altersgruppen 2000 bis 2004

Jahr	Heranwachsende					Erwachsene				
	TV insgesamt	TVBZ				TV insgesamt	TVBZ			
		insgesamt	D	ND	ND o. Illeg ...		insgesamt	D	ND	ND o. Illeg ...
	n	n	n	n	n	n	n	n	n	n
1	2	3	4	5	6	7	8	9	10	
2000	1.520	1.339	1.057	2.990	2.163	3.739	141	97	448	293
2001	1.328	1.160	960	2.354	1.604	3.626	136	93	432	290
2002	1.312	1.159	946	2.486	1.860	3.784	141	97	436	278
2003	1.156	1.034	825	2.369	1.861	3.685	137	94	421	295
2004	1.147	1.042	807	2.565	2.014	3.625	134	91	414	273

Hinweis: ** = Tatverdächtige und Bevölkerung 8 Jahre und älter
*** = Kinder, 8 bis unter 14 Jahre

Städtevergleich 1995 bis 2004

Stadt: Hamburg

Delikt: "4000 Diebstahl unter erschwerenden Umständen" (§§ 243 bis 244a StGB)

Straftaten

Jahr	erfasste Fälle		Veränderung zum Vorjahr		Versuche (von Spalte 1)		aufgeklärte Fälle		Einwohner	Häufigkeitszahl
	n	n	%	n	%	n	%			
	1	2	3	4	5	6	7			
1995	98.118	571	0,6	17.231	17,6	8.717	8,9	1.705.872	5.752	
1996	93.085	-5.033	-5,1	16.088	17,3	7.930	8,5	1.707.901	5.450	
1997	91.784	-1.301	-1,4	14.677	16,0	8.412	9,2	1.707.986	5.374	
1998	92.846	1.062	1,2	16.396	17,7	7.558	8,1	1.704.731	5.446	
1999	83.446	-9.400	-10,1	14.930	17,9	6.981	8,4	1.700.089	4.908	
2000	81.531	-1.915	-2,3	14.579	17,9	5.771	7,1	1.704.735	4.783	
2001	89.541	8.010	9,8	14.246	15,9	6.491	7,2	1.715.392	5.220	
2002	80.064	-9.477	-10,6	12.711	15,9	5.541	6,9	1.726.363	4.638	
2003	71.975	-8.089	-10,1	11.172	15,5	4.263	5,9	1.728.806	4.163	
2004	65.880	-6.095	-8,5	11.517	17,5	4.234	6,4	1.734.083	3.799	

Tatverdächtige/Bevölkerung/Tatverdächtigenbelastungszahl 2000 bis 2004

Jahr	Tatverdächtige **				Bevölkerung **			Tatverdächtigenbelastungszahl **				Anteil Sp. 3 an Sp. 1
	insgesamt	davon:			insgesamt	davon:		insgesamt	davon:			
		D	ND	ND o. Illeg ...		D	ND		D	ND	ND o. Illeg ...	
	n	n	n	n	n	n	n	n	n	n	n	
1	2	3	4	5	6	7	8	9	10	11	12	
2000	4.335	2.604	1.731	1.439	1.581.762	1.345.550	236.212	274	194	733	609	39,9
2001	4.481	2.721	1.760	1.421	1.592.453	1.354.182	238.271	281	201	739	596	39,3
2002	4.143	2.592	1.551	1.215	1.603.354	1.366.666	236.688	258	190	655	513	37,4
2003	3.883	2.553	1.330	1.053	1.606.314	1.369.933	236.381	242	186	563	445	34,3
2004	3.671	2.424	1.247	949	1.611.624	1.375.920	235.704	228	176	529	403	34,0

Tatverdächtige (TV) und Tatverdächtigenbelastungszahlen (TVBZ) bei verschied. Altersgruppen 2000 bis 2004

Jahr	Kinder ***					Jugendliche				
	TV insgesamt	TVBZ				TV insgesamt	TVBZ			
		insgesamt	D	ND	ND o. Illeg ...		insgesamt	D	ND	ND o. Illeg ...
	n	n	n	n	n	n	n	n	n	n
1	2	3	4	5	6	7	8	9	10	
2000	281	302	153	853	742	1.095	1.867	1.418	3.478	3.220
2001	288	306	185	773	726	1.022	1.728	1.327	3.216	3.001
2002	218	232	142	594	482	949	1.577	1.309	2.631	2.410
2003	282	304	226	642	573	1.076	1.734	1.467	2.843	2.618
2004	216	237	207	374	337	914	1.450	1.259	2.272	2.155

Tatverdächtige (TV) und Tatverdächtigenbelastungszahlen (TVBZ) bei verschied. Altersgruppen 2000 bis 2004

Jahr	Heranwachsende					Erwachsene				
	TV insgesamt	TVBZ				TV insgesamt	TVBZ			
		insgesamt	D	ND	ND o. Illeg ...		insgesamt	D	ND	ND o. Illeg ...
	n	n	n	n	n	n	n	n	n	n
1	2	3	4	5	6	7	8	9	10	
2000	766	1.515	1.200	2.554	2.205	2.193	159	116	426	324
2001	744	1.433	1.091	2.632	2.241	2.427	175	128	464	331
2002	606	1.170	894	2.650	2.196	2.370	170	122	457	330
2003	581	1.139	947	1.880	1.603	1.944	139	105	346	239
2004	589	1.158	995	1.836	1.390	1.952	139	101	372	253

Hinweis: ** = Tatverdächtige und Bevölkerung 8 Jahre und älter
*** = Kinder, 8 bis unter 14 Jahre

Städtevergleich 1995 bis 2004

Stadt: Frankfurt/M.

Delikt: "4000 Diebstahl unter erschwerenden Umständen" (§§ 243 bis 244a StGB)

Straftaten

Jahr	erfasste Fälle		Veränderung zum Vorjahr		Versuche (von Spalte 1)		aufgeklärte Fälle		Einwohner	Häufigkeitszahl
	n	n	%	n	%	n	%			
	1	2	3	4	5	6	7			
1995	42.299	-2.426	-5,4	10.384	24,5	2.396	5,7	652.412	6.483	
1996	38.074	-4.225	-10,0	7.325	19,2	2.631	6,9	650.055	5.857	
1997	39.087	1.013	2,7	8.404	21,5	2.399	6,1	647.304	6.038	
1998	31.479	-7.608	-19,5	6.848	21,8	2.202	7,0	643.469	4.892	
1999	29.223	-2.256	-7,2	6.654	22,8	2.277	7,8	643.857	4.539	
2000	21.380	-7.843	-26,8	4.919	23,0	1.363	6,4	643.821	3.321	
2001	18.681	-2.699	-12,6	4.112	22,0	1.341	7,2	646.550	2.889	
2002	19.923	1.242	6,6	4.028	20,2	1.304	6,5	641.076	3.108	
2003	21.746	1.823	9,2	4.099	18,8	1.737	8,0	643.726	3.378	
2004	21.134	-612	-2,8	4.849	22,9	1.695	8,0	643.432	3.285	

Tatverdächtige/Bevölkerung/Tatverdächtigenbelastungszahl 2000 bis 2004

Jahr	Tatverdächtige **				Bevölkerung **			Tatverdächtigenbelastungszahl **				Anteil Sp. 3 an Sp. 1
	insgesamt	davon:			insgesamt	davon:		insgesamt	davon:			
		D	ND	ND o. Illeg ...		D	ND		D	ND	ND o. Illeg ...	
	n	n	n	n	n	n	n	n	n	n	n	
1	2	3	4	5	6	7	8	9	10	11	12	
2000	1.253	562	691	575	599.621	458.559	141.062	209	123	490	408	55,1
2001	1.051	491	560	466	602.156	460.712	141.444	175	107	396	329	53,3
2002	1.086	570	516	430	596.146	463.303	132.843	182	123	388	324	47,5
2003	1.392	679	713	635	598.334	465.654	132.680	233	146	537	479	51,2
2004	1.428	700	728	614	597.295	466.115	131.180	239	150	555	468	51,0

Tatverdächtige (TV) und Tatverdächtigenbelastungszahlen (TVBZ) bei verschied. Altersgruppen 2000 bis 2004

Jahr	Kinder ***					Jugendliche				
	TV insgesamt	TVBZ				TV insgesamt	TVBZ			
		insgesamt	D	ND	ND o. Illeg ...		insgesamt	D	ND	ND o. Illeg ...
	n	n	n	n	n	n	n	n	n	n
1	2	3	4	5	6	7	8	9	10	
2000	36	114	62	245	222	221	1.088	735	1.927	1.827
2001	65	207	131	413	401	227	1.130	833	1.858	1.840
2002	53	170	91	401	376	214	1.052	951	1.310	1.310
2003	90	290	248	422	409	271	1.318	885	2.464	2.393
2004	44	143	90	312	298	309	1.476	1.082	2.582	2.564

Tatverdächtige (TV) und Tatverdächtigenbelastungszahlen (TVBZ) bei verschied. Altersgruppen 2000 bis 2004

Jahr	Heranwachsende					Erwachsene				
	TV insgesamt	TVBZ				TV insgesamt	TVBZ			
		insgesamt	D	ND	ND o. Illeg ...		insgesamt	D	ND	ND o. Illeg ...
	n	n	n	n	n	n	n	n	n	n
1	2	3	4	5	6	7	8	9	10	
2000	202	1.144	837	1.746	1.511	794	150	84	374	296
2001	166	923	627	1.556	1.329	593	111	64	270	205
2002	147	826	589	1.349	1.133	672	128	82	294	231
2003	158	909	633	1.551	1.455	873	165	99	404	344
2004	201	1.189	796	2.130	1.889	874	165	100	403	315

Hinweis: ** = Tatverdächtige und Bevölkerung 8 Jahre und älter
*** = Kinder, 8 bis unter 14 Jahre

Städtevergleich 1995 bis 2004

Stadt: Köln

Delikt: "4000 Diebstahl unter erschwerenden Umständen" (§§ 243 bis 244a StGB)

Straftaten

Jahr	erfasste Fälle		Veränderung zum Vorjahr		Versuche (von Spalte 1)		aufgeklärte Fälle		Einwohner	Häufigkeitszahl
	n	n	%	n	%	n	%			
	1	2	3	4	5	6	7			
1995	43.527	-2.911	-6,3	6.972	16,0	5.035	11,6	963.817	4.516	
1996	41.703	-1.824	-4,2	6.817	16,3	4.827	11,6	965.697	4.318	
1997	38.962	-2.741	-6,6	6.696	17,2	4.385	11,3	964.346	4.040	
1998	38.454	-508	-1,3	6.816	17,7	5.369	14,0	964.311	3.988	
1999	34.308	-4.146	-10,8	6.209	18,1	4.136	12,1	962.580	3.564	
2000	34.702	394	1,1	6.847	19,7	3.528	10,2	962.507	3.605	
2001	37.086	2.384	6,9	7.170	19,3	3.311	8,9	962.884	3.852	
2002	41.439	4.353	11,7	7.615	18,4	2.737	6,6	967.940	4.281	
2003	40.263	-1.176	-2,8	7.510	18,7	2.581	6,4	968.639	4.157	
2004	40.771	508	1,3	7.405	18,2	2.029	5,0	965.954	4.221	

Tatverdächtige/Bevölkerung/Tatverdächtigenbelastungszahl 2000 bis 2004

Jahr	Tatverdächtige **				Bevölkerung **			Tatverdächtigenbelastungszahl **				Anteil Sp. 3 an Sp. 1
	insgesamt	davon:			insgesamt	davon:		insgesamt	davon:			
		D	ND	ND o. Illeg ...		D	ND		D	ND	ND o. Illeg ...	
	n	n	n	n	n	n	n	n	n	n	n	
1	2	3	4	5	6	7	8	9	10	11	12	
2000	2.391	1.545	846	782	888.400	719.702	168.698	269	215	501	464	35,4
2001	2.150	1.361	789	719	889.412	723.112	166.300	242	188	474	432	36,7
2002	2.078	1.378	700	651	894.562	728.611	165.951	232	189	422	392	33,7
2003	2.007	1.341	666	614	895.967	732.550	163.417	224	183	408	376	33,2
2004	1.817	1.196	621	557	893.951	735.168	158.783	203	163	391	351	34,2

Tatverdächtige (TV) und Tatverdächtigenbelastungszahlen (TVBZ) bei verschied. Altersgruppen 2000 bis 2004

Jahr	Kinder ***					Jugendliche				
	TV insgesamt	TVBZ				TV insgesamt	TVBZ			
		insgesamt	D	ND	ND o. Illeg ...		insgesamt	D	ND	ND o. Illeg ...
	n	n	n	n	n	n	n	n	n	n
1	2	3	4	5	6	7	8	9	10	
2000	274	500	381	826	792	569	1.756	1.508	2.442	2.372
2001	208	377	268	683	676	551	1.689	1.512	2.198	2.115
2002	137	249	201	393	386	566	1.681	1.561	2.031	1.984
2003	139	256	184	484	476	568	1.629	1.587	1.753	1.742
2004	133	250	171	513	480	454	1.259	1.107	1.729	1.649

Tatverdächtige (TV) und Tatverdächtigenbelastungszahlen (TVBZ) bei verschied. Altersgruppen 2000 bis 2004

Jahr	Heranwachsende					Erwachsene				
	TV insgesamt	TVBZ				TV insgesamt	TVBZ			
		insgesamt	D	ND	ND o. Illeg ...		insgesamt	D	ND	ND o. Illeg ...
	n	n	n	n	n	n	n	n	n	n
1	2	3	4	5	6	7	8	9	10	
2000	339	1.233	1.093	1.541	1.471	1.209	156	130	280	245
2001	280	1.009	911	1.247	1.111	1.111	144	111	299	261
2002	308	1.132	1.008	1.452	1.386	1.067	137	110	265	237
2003	275	1.029	1.051	969	927	1.025	131	100	284	249
2004	261	982	951	1.073	941	969	125	98	254	221

Hinweis: ** = Tatverdächtige und Bevölkerung 8 Jahre und älter
*** = Kinder, 8 bis unter 14 Jahre

Städtevergleich 1995 bis 2004

Stadt: München

Delikt: "4000 Diebstahl unter erschwerenden Umständen" (§§ 243 bis 244a StGB)

Straftaten

Jahr	erfasste Fälle		Veränderung zum Vorjahr		Versuche (von Spalte 1)		aufgeklärte Fälle		Einwohner	Häufigkeitszahl
	n	n	%	n	%	n	%			
	1	2	3	4	5	6	7			
1995	23.979	-1.743	-6,8	4.457	18,6	4.003	16,7	1.244.676	1.927	
1996	22.565	-1.414	-5,9	4.045	17,9	4.383	19,4	1.236.370	1.825	
1997	22.369	-196	-0,9	3.909	17,5	3.683	16,5	1.225.809	1.825	
1998	18.987	-3.382	-15,1	3.662	19,3	2.993	15,8	1.205.923	1.574	
1999	17.756	-1.231	-6,5	3.265	18,4	3.312	18,7	1.188.897	1.493	
2000	16.871	-885	-5,0	3.124	18,5	2.472	14,7	1.194.560	1.412	
2001	16.508	-363	-2,2	3.098	18,8	2.527	15,3	1.210.223	1.364	
2002	15.391	-1.117	-6,8	2.812	18,3	2.443	15,9	1.227.958	1.253	
2003	15.210	-181	-1,2	2.896	19,0	2.722	17,9	1.234.692	1.232	
2004	14.730	-480	-3,2	2.691	18,3	2.798	19,0	1.247.873	1.180	

Tatverdächtige/Bevölkerung/Tatverdächtigenbelastungszahl 2000 bis 2004

Jahr	Tatverdächtige **				Bevölkerung **			Tatverdächtigenbelastungszahl **				Anteil Sp. 3 an Sp. 1
	insgesamt	davon:			insgesamt	davon:		insgesamt	davon:			
		D	ND	ND o. Illeg ...		D	ND		D	ND	ND o. Illeg ...	
	n	n	n	n	n	n	n	n	n	n	n	
1	2	3	4	5	6	7	8	9	10	11	12	
2000	1.624	866	758	0	1.178.771	921.948	256.823	138	94	295	0	46,7
2001	1.883	1.000	883	772	1.124.766	865.992	258.774	167	115	341	298	46,9
2002	1.655	891	764	624	1.141.085	859.663	281.422	145	104	271	222	46,2
2003	1.747	904	843	696	1.146.683	869.464	277.219	152	104	304	251	48,3
2004	1.715	841	874	722	1.158.565	872.336	286.229	148	96	305	252	51,0

Tatverdächtige (TV) und Tatverdächtigenbelastungszahlen (TVBZ) bei verschied. Altersgruppen 2000 bis 2004

Jahr	Kinder ***					Jugendliche				
	TV insgesamt	TVBZ				TV insgesamt	TVBZ			
		insgesamt	D	ND	ND o. Illeg ...		insgesamt	D	ND	ND o. Illeg ...
	n	n	n	n	n	n	n	n	n	n
1	2	3	4	5	6	7	8	9	10	
2000	96	166	119	274	0	316	883	724	1.230	0
2001	154	264	211	390	390	411	1.148	981	1.518	1.509
2002	128	217	146	657	657	329	897	589	2.722	2.665
2003	115	197	142	343	343	404	1.070	832	1.576	1.468
2004	113	195	144	330	323	360	920	781	1.214	1.182

Tatverdächtige (TV) und Tatverdächtigenbelastungszahlen (TVBZ) bei verschied. Altersgruppen 2000 bis 2004

Jahr	Heranwachsende					Erwachsene				
	TV insgesamt	TVBZ				TV insgesamt	TVBZ			
		insgesamt	D	ND	ND o. Illeg ...		insgesamt	D	ND	ND o. Illeg ...
	n	n	n	n	n	n	n	n	n	n
1	2	3	4	5	6	7	8	9	10	
2000	234	706	616	878	0	978	93	61	218	0
2001	280	821	670	1.109	990	1.038	104	67	236	192
2002	279	820	527	2.253	1.854	919	91	64	166	123
2003	260	768	656	977	832	968	95	62	203	154
2004	249	748	580	1.070	912	993	97	57	222	170

Hinweis: ** = Tatverdächtige und Bevölkerung 8 Jahre und älter

*** = Kinder, 8 bis unter 14 Jahre

Für München bis Jahr 2000 nur Nichtdeutsche einschließlich Illegale, Durchreisende/Touristen verfügbar.

Städtevergleich 1995 bis 2004

Stadt: Stuttgart

Delikt: "4000 Diebstahl unter erschwerenden Umständen" (§§ 243 bis 244a StGB)

Straftaten

Jahr	erfasste Fälle		Veränderung zum Vorjahr		Versuche (von Spalte 1)		aufgeklärte Fälle		Einwohner	Häufigkeitszahl
	n	n	%	n	%	n	%			
	1	2	3	4	5	6	7			
1995	11.295	-2.690	-19,2	2.687	23,8	1.495	13,2	588.482	1.919	
1996	11.105	-190	-1,7	2.360	21,3	1.143	10,3	585.604	1.896	
1997	11.133	28	0,3	2.487	22,3	1.447	13,0	585.540	1.901	
1998	8.837	-2.296	-20,6	1.901	21,5	1.087	12,3	585.274	1.510	
1999	7.707	-1.130	-12,8	1.969	25,5	1.265	16,4	581.961	1.324	
2000	6.137	-1.570	-20,4	1.428	23,3	1.152	18,8	582.443	1.054	
2001	6.271	134	2,2	1.480	23,6	911	14,5	583.874	1.074	
2002	5.923	-348	-5,5	1.450	24,5	1.108	18,7	587.152	1.009	
2003	5.570	-353	-6,0	1.390	25,0	948	17,0	588.477	947	
2004	5.644	74	1,3	1.335	23,7	1.102	19,5	589.161	958	

Tatverdächtige/Bevölkerung/Tatverdächtigenbelastungszahl 2000 bis 2004

Jahr	Tatverdächtige **				Bevölkerung **			Tatverdächtigenbelastungszahl **				Anteil Sp. 3 an Sp. 1
	insgesamt	davon:			insgesamt	davon:		insgesamt	davon:			
		D	ND	ND o. Illeg ...		D	ND		D	ND	ND o. Illeg ...	
	n	n	n	n	n	n	n	n	n	n	n	
1	2	3	4	5	6	7	8	9	10	11	12	
2000	606	325	281	249	540.988	411.398	129.590	112	79	217	192	46,4
2001	602	330	272	226	542.644	411.943	130.701	111	80	208	173	45,2
2002	648	378	270	226	545.887	413.350	132.537	119	91	204	171	41,7
2003	671	388	283	219	547.451	414.365	133.086	123	94	213	165	42,2
2004	874	442	432	330	548.237	415.548	132.689	159	106	326	249	49,4

Tatverdächtige (TV) und Tatverdächtigenbelastungszahlen (TVBZ) bei verschied. Altersgruppen 2000 bis 2004

Jahr	Kinder ***					Jugendliche				
	TV insgesamt	TVBZ				TV insgesamt	TVBZ			
		insgesamt	D	ND	ND o. Illeg ...		insgesamt	insgesamt	D	ND
	n	n	n	n	n	n	n	n	n	n
1	2	3	4	5	6	7	8	9	10	
2000	28	92	66	152	152	111	582	461	829	829
2001	53	173	116	307	285	95	497	428	645	629
2002	29	94	87	112	112	103	531	475	658	641
2003	30	99	96	106	106	146	730	687	827	794
2004	53	177	120	328	267	174	858	643	1.372	1.171

Tatverdächtige (TV) und Tatverdächtigenbelastungszahlen (TVBZ) bei verschied. Altersgruppen 2000 bis 2004

Jahr	Heranwachsende					Erwachsene				
	TV insgesamt	TVBZ				TV insgesamt	TVBZ			
		insgesamt	D	ND	ND o. Illeg ...		insgesamt	insgesamt	D	ND
	n	n	n	n	n	n	n	n	n	n
1	2	3	4	5	6	7	8	9	10	
2000	82	463	307	747	683	385	81	59	156	130
2001	70	395	309	560	527	384	81	58	156	119
2002	77	443	357	621	550	439	92	69	166	131
2003	106	622	512	863	657	389	81	58	157	112
2004	128	762	610	1.118	839	519	108	69	235	173

Hinweis: ** = Tatverdächtige und Bevölkerung 8 Jahre und älter
*** = Kinder, 8 bis unter 14 Jahre

Städtevergleich 1995 bis 2004

Stadt: Leipzig

Delikt: "4000 Diebstahl unter erschwerenden Umständen" (§§ 243 bis 244a StGB)

Straftaten

Jahr	erfasste Fälle	Veränderung zum Vorjahr		Versuche (von Spalte 1)		aufgeklärte Fälle		Einwohner	Häufigkeitszahl
	n	n	%	n	%	n	%	n	n
	1	2	3	4	5	6	7	8	9
1995	*	*	*	*	*	*	*	*	*
1996	*	*	*	*	*	*	*	*	*
1997	*	*	*	*	*	*	*	*	*
1998	*	*	*	*	*	*	*	*	*
1999	*	*	*	*	*	*	*	*	*
2000	*	*	*	*	*	*	*	*	*
2001	*	*	*	*	*	*	*	*	*
2002	*	*	*	*	*	*	*	*	*
2003	19.715	0	0,0	2.700	13,7	2.730	13,8	494.795	3.984
2004	14.591	-5.124	-26,0	1.837	12,6	1.982	13,6	497.531	2.933

Tatverdächtige/Bevölkerung/Tatverdächtigenbelastungszahl 2000 bis 2004

Jahr	Tatverdächtige **				Bevölkerung **			Tatverdächtigenbelastungszahl **				Anteil Sp. 3 an Sp. 1 %
	insgesamt	davon:			insgesamt	davon:		insgesamt	davon:			
		D	ND	ND o. Illeg ...		D	ND		D	ND	ND o. Illeg ...	
	n	n	n	n	n	n	n	n	n	n	n	
1	2	3	4	5	6	7	8	9	10	11	12	
2000	*	*	*	*	*	*	*	*	*	*	*	*
2001	*	*	*	*	*	*	*	*	*	*	*	*
2002	*	*	*	*	*	*	*	*	*	*	*	*
2003	1.255	1.094	161	104	468.516	438.935	29.581	268	249	544	352	12,8
2004	1.102	975	127	90	469.820	439.062	30.758	235	222	413	293	11,5

Tatverdächtige (TV) und Tatverdächtigenbelastungszahlen (TVBZ) bei verschied. Altersgruppen 2000 bis 2004

Jahr	Kinder ***					Jugendliche				
	TV insgesamt	TVBZ				TV insgesamt	TVBZ			
		insgesamt	D	ND	ND o. Illeg ...		insgesamt	insgesamt	D	ND
	n	n	n	n	n	n	n	n	n	n
1	2	3	4	5	6	7	8	9	10	
2000	*	*	*	*	*	*	*	*	*	*
2001	*	*	*	*	*	*	*	*	*	*
2002	*	*	*	*	*	*	*	*	*	*
2003	65	317	321	254	254	234	1.095	1.109	747	374
2004	49	273	281	162	162	227	1.081	1.092	835	716

Tatverdächtige (TV) und Tatverdächtigenbelastungszahlen (TVBZ) bei verschied. Altersgruppen 2000 bis 2004

Jahr	Heranwachsende					Erwachsene				
	TV insgesamt	TVBZ				TV insgesamt	TVBZ			
		insgesamt	D	ND	ND o. Illeg ...		insgesamt	insgesamt	D	ND
	n	n	n	n	n	n	n	n	n	n
1	2	3	4	5	6	7	8	9	10	
2000	*	*	*	*	*	*	*	*	*	*
2001	*	*	*	*	*	*	*	*	*	*
2002	*	*	*	*	*	*	*	*	*	*
2003	234	1.272	1.293	982	900	722	177	152	531	330
2004	153	833	837	771	599	673	163	147	396	273

Hinweis: * = Leipzig ab 2003 in den Städtevergleich aufgenommen.
** = Tatverdächtige und Bevölkerung 8 Jahre und älter
*** = Kinder, 8 bis unter 14 Jahre

Städtevergleich 1995 bis 2004

Stadt: Bremen

Delikt: "4000 Diebstahl unter erschwerenden Umständen" (§§ 243 bis 244a StGB)

Straftaten

Jahr	erfasste Fälle	Veränderung zum Vorjahr		Versuche (von Spalte 1)		aufgeklärte Fälle		Einwohner	Häufigkeitszahl
	n	n	%	n	%	n	%	n	n
	1	2	3	4	5	6	7	8	9
1995	37.759	-876	-2,3	6.337	16,8	2.335	6,2	549.182	6.875
1996	35.694	-2.065	-5,5	6.258	17,5	2.234	6,3	549.357	6.497
1997	30.782	-4.912	-13,8	5.139	16,7	2.027	6,6	548.826	5.609
1998	24.944	-5.838	-19,0	3.705	14,9	1.758	7,0	546.968	4.560
1999	24.968	24	0,1	3.771	15,1	1.825	7,3	543.279	4.596
2000	26.934	1.966	7,9	3.698	13,7	2.009	7,5	540.330	4.985
2001	27.345	411	1,5	3.689	13,5	1.869	6,8	539.403	5.069
2002	28.114	769	2,8	4.069	14,5	1.941	6,9	540.834	5.198
2003	28.973	859	3,1	3.905	13,5	2.076	7,2	542.987	5.336
2004	30.534	1.561	5,4	3.978	13,0	1.934	6,3	544.853	5.604

Tatverdächtige/Bevölkerung/Tatverdächtigenbelastungszahl 2000 bis 2004

Jahr	Tatverdächtige **				Bevölkerung **			Tatverdächtigenbelastungszahl **				Anteil Sp. 3 an Sp. 1
	insgesamt	davon:			insgesamt	davon:		insgesamt	davon:			
		D	ND	ND o. Illeg ...		D	ND		D	ND	ND o. Illeg ...	
	n	n	n	n	n	n	n	n	n	n	n	
1	2	3	4	5	6	7	8	9	10	11	12	
2000	1.541	1.014	527	508	500.951	442.441	58.510	308	229	901	868	34,2
2001	1.438	923	515	471	500.545	441.187	59.358	287	209	868	793	35,8
2002	1.452	951	501	465	502.288	441.051	61.237	289	216	818	759	34,5
2003	1.556	1.015	541	500	504.620	441.211	63.409	308	230	853	789	34,8
2004	1.453	972	481	463	507.045	441.844	65.201	287	220	738	710	33,1

Tatverdächtige (TV) und Tatverdächtigenbelastungszahlen (TVBZ) bei verschied. Altersgruppen 2000 bis 2004

Jahr	Kinder ***					Jugendliche				
	TV insgesamt	TVBZ				TV insgesamt	TVBZ			
		insgesamt	D	ND	ND o. Illeg ...		insgesamt	D	ND	ND o. Illeg ...
	n	n	n	n	n	n	n	n	n	n
1	2	3	4	5	6	7	8	9	10	
2000	110	364	276	789	731	381	1.970	1.433	4.653	4.591
2001	92	303	210	754	754	294	1.525	1.096	3.456	3.342
2002	69	228	183	449	429	287	1.469	1.095	3.146	3.006
2003	98	327	280	561	541	362	1.788	1.357	3.782	3.782
2004	75	253	183	598	598	322	1.554	1.094	3.869	3.839

Tatverdächtige (TV) und Tatverdächtigenbelastungszahlen (TVBZ) bei verschied. Altersgruppen 2000 bis 2004

Jahr	Heranwachsende					Erwachsene				
	TV insgesamt	TVBZ				TV insgesamt	TVBZ			
		insgesamt	D	ND	ND o. Illeg ...		insgesamt	D	ND	ND o. Illeg ...
	n	n	n	n	n	n	n	n	n	n
1	2	3	4	5	6	7	8	9	10	
2000	272	1.650	1.215	3.674	3.606	778	179	142	485	460
2001	246	1.458	1.058	3.330	2.725	806	186	142	537	490
2002	257	1.517	1.109	3.375	3.113	839	193	149	531	487
2003	252	1.496	1.021	3.488	3.148	844	193	150	512	456
2004	186	1.115	883	2.048	2.018	870	198	160	468	438

Hinweis: ** = Tatverdächtige und Bevölkerung 8 Jahre und älter
*** = Kinder, 8 bis unter 14 Jahre

Städtevergleich

1995 bis 2004

Delikt: "4350 besonders schwerer Diebstahl in/aus Wohnungen"

Häufigkeitszahlen (HZ)

Jahr	Häufigkeitszahlen							
	Berlin	Hamb.	Frankf.	Köln	Münch.	Stuttg.	Leipzig	Brem.
	n	n	n	n	n	n	n	n
	1	2	3	4	5	6	7	8
1995	447	851	652	598	199	152	*	595
1996	423	748	624	559	184	170	*	549
1997	363	635	765	569	174	185	*	474
1998	389	637	505	572	163	130	*	376
1999	351	577	584	472	122	115	*	315
2000	281	593	570	523	138	99	*	375
2001	284	500	294	649	113	111	*	353
2002	230	443	290	556	92	103	*	311
2003	193	470	220	605	81	93	185	280
2004	180	425	457	549	95	122	220	303

Häufigkeitszahlen 2004

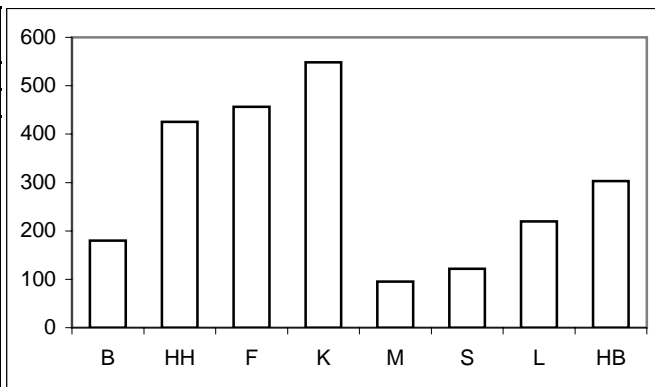

Aufklärungsquoten (AQ)

Jahr	Aufklärungsquoten							
	Berlin	Hamb.	Frankf.	Köln	Münch.	Stuttg.	Leipzig	Brem.
	%	%	%	%	%	%	%	%
	1	2	3	4	5	6	7	8
1995	13,9	7,9	7,7	15,2	17,2	13,3	*	11,9
1996	14,4	7,0	10,4	14,5	24,7	10,0	*	10,0
1997	14,1	9,1	5,2	15,8	20,8	15,0	*	10,7
1998	12,9	7,3	7,0	14,0	15,9	10,4	*	11,6
1999	16,2	7,4	4,4	13,4	27,9	17,0	*	12,7
2000	14,1	6,3	5,2	12,8	18,9	17,2	*	12,1
2001	14,9	6,1	6,0	9,1	24,2	6,9	*	9,2
2002	13,8	7,0	5,7	8,1	18,0	12,1	*	12,2
2003	12,9	6,5	7,9	6,4	24,7	12,4	22,0	11,9
2004	18,6	7,5	6,2	5,7	43,0	10,3	24,2	12,2

Aufklärungsquoten 2004

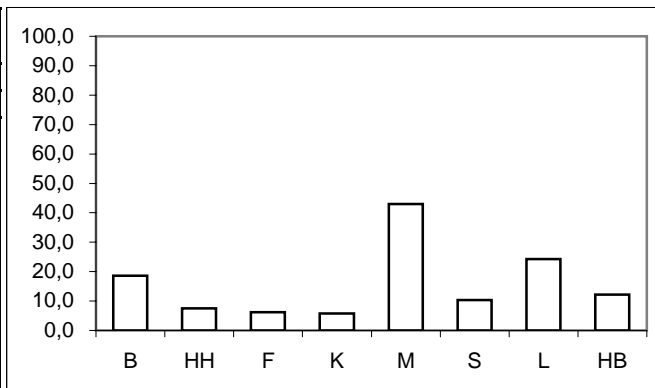

Tatverdächtigen- und Bevölkerungsanteile Nichtdeutscher an -insgesamt-

Anteile der ND TV an TV -insgesamt-									Anteile der ND Bevölkerung an Bevölkerung -insgesamt-								
Jahr	Berlin	Hamb.	Frankf.	Köln	Münch.	Stuttg.	Leipzig	Brem.	Jahr	Berlin	Hamb.	Frankf.	Köln	Münch.	Stuttg.	Leipzig	Brem.
	%	%	%	%	%	%	%	%		%	%	%	%	%	%	%	%
	1	2	3	4	5	6	7	8		1	2	3	4	5	6	7	8
1995	35,8	37,9	52,0	38,3	32,8	36,6	*	19,9	1995	11,8	14,0	26,0	17,2	23,8	23,9	*	12,1
1996	34,9	35,2	53,7	43,7	40,7	42,7	*	14,4	1996	12,3	15,3	25,6	17,5	24,2	24,0	*	12,1
1997	37,1	36,9	55,9	43,2	41,8	51,3	*	22,2	1997	12,5	14,7	24,9	18,9	23,5	24,2	*	12,0
1998	32,9	36,6	58,6	44,9	36,1	37,3	*	22,5	1998	12,5	14,8	24,3	18,9	23,1	24,2	*	12,2
1999	34,2	35,9	51,0	41,1	39,8	35,1	*	23,0	1999	12,6	14,7	23,9	19,0	22,1	23,9	*	11,8
2000	33,3	40,5	54,0	47,3	41,6	43,9	*	23,1	2000	12,7	14,9	23,5	19,0	21,8	24,0	*	11,7
2001	29,4	32,1	68,7	52,9	35,5	55,8	*	23,2	2001	12,9	15,0	23,5	18,7	23,0	24,1	*	11,9
2002	26,4	29,6	49,5	46,2	43,7	43,7	*	25,4	2002	13,1	14,8	22,3	18,6	24,7	24,3	*	12,2
2003	35,3	28,3	62,7	49,8	44,0	30,8	9,5	22,3	2003	13,3	14,7	22,2	18,2	24,2	24,3	6,3	12,6
2004	36,1	28,3	62,5	39,4	51,6	48,1	8,9	27,9	2004	13,5	14,6	22,0	17,8	24,7	24,2	6,5	12,9

Anteile der nichtdeutschen Tatverdächtigen an Tatverdächtigen -insgesamt- 2004

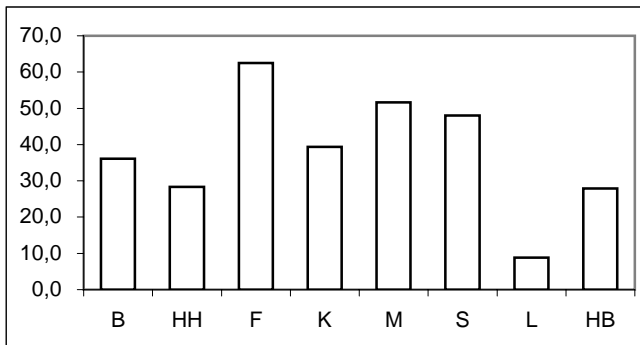

Anteile der nichtdeutschen Bevölkerung an Bevölkerung -insgesamt- 2004

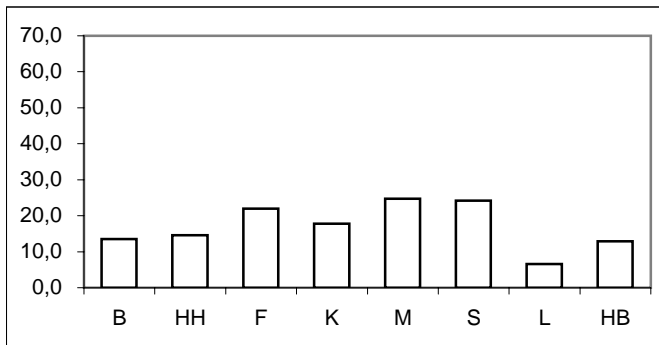

* = Leipzig ab 2003 in den Städtevergleich aufgenommen.

Städtevergleich 1995 bis 2004

Delikt: "4350 besonders schwerer Diebstahl in/aus Wohnungen"

Tatverdächtigenbelastungszahlen (TVBZ) von Tatverdächtigen -insgesamt-

Jahr	Insgesamt (TVBZ)							
	Berlin	Hamb.	Frankf.	Köln	Münch.	Stuttg.	Leipzig	Brem.
	n	n	n	n	n	n	n	n
	1	2	3	4	5	6	7	8
1995	43	45	21	57	26	25	*	45
1996	41	42	47	59	27	19	*	55
1997	41	46	40	54	27	21	*	50
1998	40	42	36	60	25	14	*	43
1999	41	37	33	47	28	21	*	42
2000	31	32	29	55	19	20	*	48
2001	29	30	16	50	25	8	*	37
2002	27	28	16	44	19	13	*	34
2003	24	30	14	36	17	14	45	35
2004	26	30	24	35	19	14	41	43

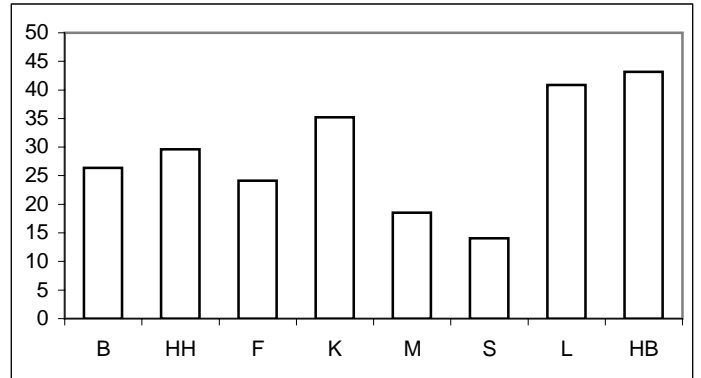

Tatverdächtigenbelastungszahlen deutscher und nichtdeutscher Tatverdächtiger (TVBZ)

Jahr	Deutsche (TVBZ)								Jahr	Nichtdeutsche (TVBZ)							
	Berlin	Hamb.	Frankf.	Köln	Münch.	Stuttg.	Leipzig	Brem.		Berlin	Hamb.	Frankf.	Köln	Münch.	Stuttg.	Leipzig	Brem.
	n	n	n	n	n	n	n	n		n	n	n	n	n	n	n	n
	1	2	3	4	5	6	7	8		1	2	3	4	5	6	7	8
1995	31	33	14	43	23	21	*	41	1995	130	123	42	127	36	38	*	75
1996	30	32	29	41	21	14	*	53	1996	117	97	98	148	45	34	*	65
1997	29	34	23	38	20	13	*	44	1997	121	115	89	124	47	44	*	93
1998	31	31	20	41	21	11	*	38	1998	104	103	87	143	39	21	*	80
1999	31	28	21	34	22	18	*	37	1999	111	90	70	102	51	30	*	82
2000	24	23	17	36	14	15	*	41	2000	81	88	67	138	35	36	*	94
2001	23	24	7	29	21	5	*	32	2001	65	64	48	142	38	18	*	72
2002	23	23	11	29	14	10	*	29	2002	55	57	36	108	33	23	*	70
2003	18	25	7	22	12	13	44	31	2003	63	58	39	98	30	18	68	62
2004	19	25	12	26	12	10	40	36	2004	70	57	69	78	39	28	55	94

Deutsche (TVBZ) 2004

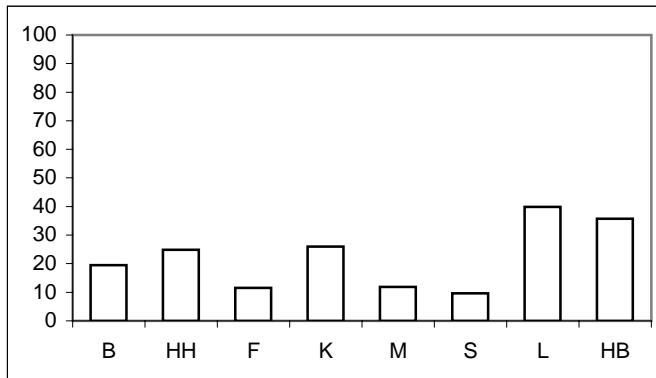

Nichtdeutsche (TVBZ) 2004

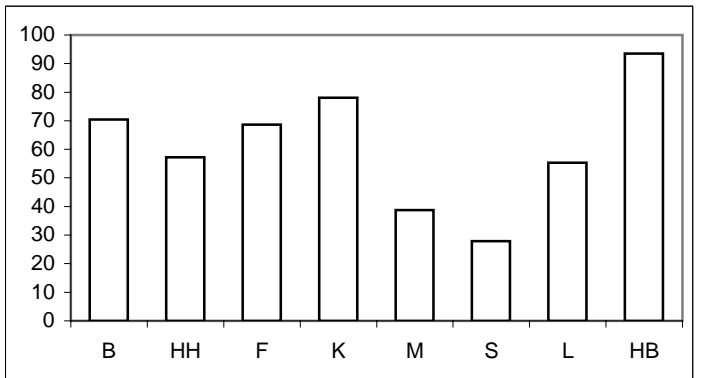

* = Leipzig ab 2003 in den Städtevergleich aufgenommen.

Städtevergleich 1995 bis 2004

Delikt: "4350 besonders schwerer Diebstahl in/aus Wohnungen"

Tatverdächtigenbelastungszahlen deutscher und nichtdeutscher Tatverdächtiger (TVBZ), hier: Kinder nach Altersgruppen 2000 bis 2004 (Nichtdeutsche Tatverdächtige ohne Illegale, Touristen und Durchreisende)

Jahr	Berlin		Hamburg		Frankfurt/M.		Köln		München		Stuttgart		Leipzig		Bremen		Kinder
	D	ND o. Illeg.	D	ND o. Illeg.	D	ND o. Illeg.	D	ND o. Illeg.	D	ND o. Illeg.	D	ND o. Illeg.	D	ND o. Illeg.	D	ND o. Illeg.	
	n	n	n	n	n	n	n	n	n	n	n	n	n	n	n	n	
	1	2	3	4	5	6	7	8	9	10	11	12	13	14	15	16	
2000	15	43	14	227	9	22	50	335	7	29	19	22	*	*	12	38	
2001	14	30	13	108	0	35	20	414	24	87	5	33	*	*	44	77	
2002	17	37	20	37	0	0	31	131	2	49	14	0	*	*	4	20	
2003	11	21	27	23	13	13	7	138	5	31	9	12	41	0	16	0	
2004	15	22	24	37	4	81	17	252	17	57	5	0	24	0	20	40	

Deutsche Kinder (TVBZ)

2004

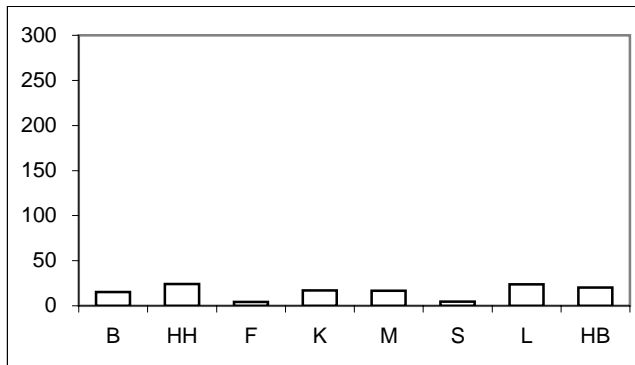

Nichtdeutsche Kinder (TVBZ)

2004

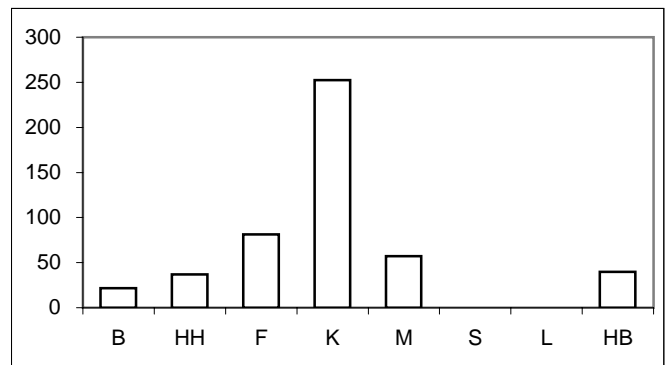

Tatverdächtigenbelastungszahlen deutscher und nichtdeutscher Tatverdächtiger (TVBZ), hier: Jugendliche nach Altersgruppen 2000 bis 2004 (Nichtdeutsche Tatverdächtige ohne Illegale, Touristen und Durchreisende)

Jahr	Berlin		Hamburg		Frankfurt/M.		Köln		München		Stuttgart		Leipzig		Bremen		Jugendliche
	D	ND o. Illeg.	D	ND o. Illeg.	D	ND o. Illeg.	D	ND o. Illeg.	D	ND o. Illeg.	D	ND o. Illeg.	D	ND o. Illeg.	D	ND o. Illeg.	
	n	n	n	n	n	n	n	n	n	n	n	n	n	n	n	n	
	1	2	3	4	5	6	7	8	9	10	11	12	13	14	15	16	
2000	127	179	205	328	119	66	164	674	45	116	70	159	*	*	168	372	
2001	96	214	174	334	42	86	207	653	174	126	38	0	*	*	114	257	
2002	111	185	160	148	55	175	180	580	73	227	45	101	*	*	69	253	
2003	86	226	196	208	7	53	57	461	82	149	79	83	102	0	186	278	
2004	107	255	182	227	52	273	128	319	90	176	42	50	189	0	191	669	

Deutsche Jugendliche (TVBZ)

2004

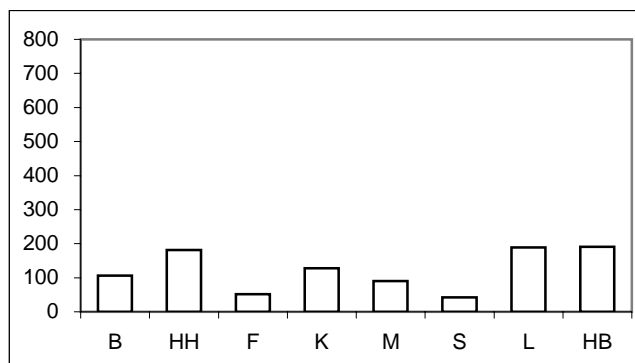

Nichtdeutsche Jugendliche (TVBZ)

2004

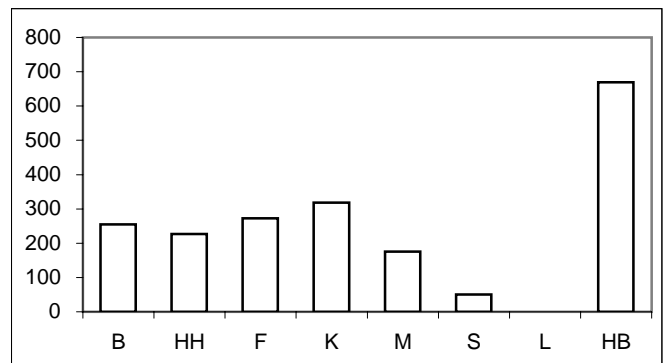

Für München bis Jahr 2000 nur Nichtdeutsche einschließlich Illegale, Durchreisende/Touristen verfügbar.

* = Leipzig ab 2003 in den Städtevergleich aufgenommen.

Städtevergleich 1995 bis 2004

Delikt: "4350 besonders schwerer Diebstahl in/aus Wohnungen"

Tatverdächtigenbelastungszahlen deutscher und nichtdeutscher Tatverdächtiger (TVBZ), hier: Heranwachsende
nach Altersgruppen 2000 bis 2004
(Nichtdeutsche Tatverdächtige ohne Illegale, Touristen und Durchreisende)

Jahr	Berlin		Hamburg		Frankfurt/M.		Köln		München		Stuttgart		Leipzig		Bremen		Heranwachsende
	D	ND o. Illeg.	D	ND o. Illeg.	D	ND o. Illeg.	D	ND o. Illeg.	D	ND o. Illeg.	D	ND o. Illeg.	D	ND o. Illeg.	D	ND o. Illeg.	
	n	n	n	n	n	n	n	n	n	n	n	n	n	n	n	n	
	1	2	3	4	5	6	7	8	9	10	11	12	13	14	13	14	
2000	93	332	93	255	111	185	137	269	106	158	18	143	*	*	192	378	
2001	124	152	116	156	33	175	117	309	165	128	17	66	*	*	101	202	
2002	102	224	78	172	41	90	143	330	67	329	51	71	*	*	122	229	
2003	78	211	126	134	25	38	77	211	77	102	51	38	192	409	125	154	
2004	87	279	161	142	75	201	152	176	73	105	51	80	157	0	157	331	

Deutsche Heranwachsende (TVBZ) 2004

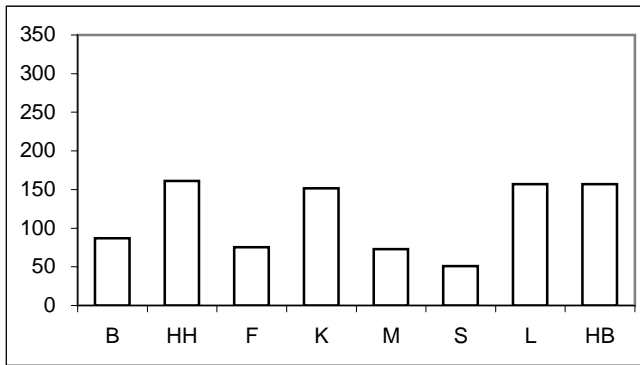

Nichtdeutsche Heranwachsende (TVBZ) 2004

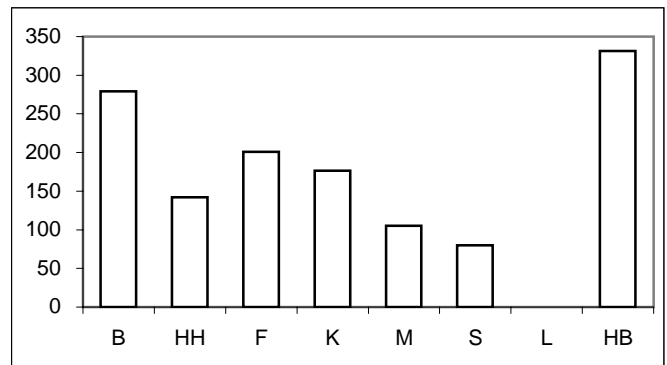

Tatverdächtigenbelastungszahlen deutscher und nichtdeutscher Tatverdächtiger (TVBZ), hier: Erwachsene
nach Altersgruppen 2000 bis 2004
(Nichtdeutsche Tatverdächtige ohne Illegale, Touristen und Durchreisende)

Jahr	Berlin		Hamburg		Frankfurt/M.		Köln		München		Stuttgart		Leipzig		Bremen		Erwachsene
	D	ND o. Illeg.	D	ND o. Illeg.	D	ND o. Illeg.	D	ND o. Illeg.	D	ND o. Illeg.	D	ND o. Illeg.	D	ND o. Illeg.	D	ND o. Illeg.	
	n	n	n	n	n	n	n	n	n	n	n	n	n	n	n	n	
	1	2	3	4	5	6	7	8	9	10	11	12	13	14	13	14	
2000	16	39	14	29	12	46	27	61	11	25	12	22	*	*	33	61	
2001	16	38	16	27	5	33	20	62	11	20	3	15	*	*	26	48	
2002	16	32	16	30	9	23	19	55	10	17	7	15	*	*	25	51	
2003	12	39	15	31	6	35	20	60	9	17	10	9	34	38	22	47	
2004	12	40	14	26	9	35	18	31	7	22	7	21	28	51	26	45	

Deutsche Erwachsene (TVBZ) 2004

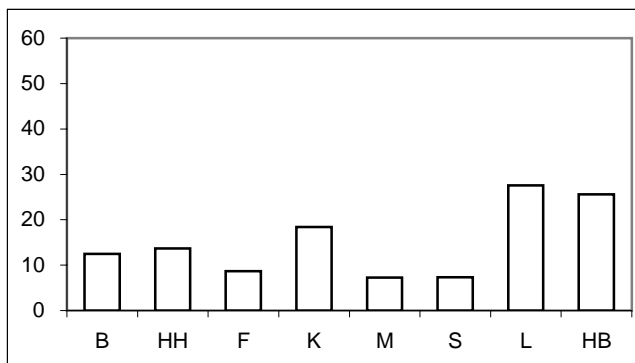

Nichtdeutsche Erwachsene (TVBZ) 2004

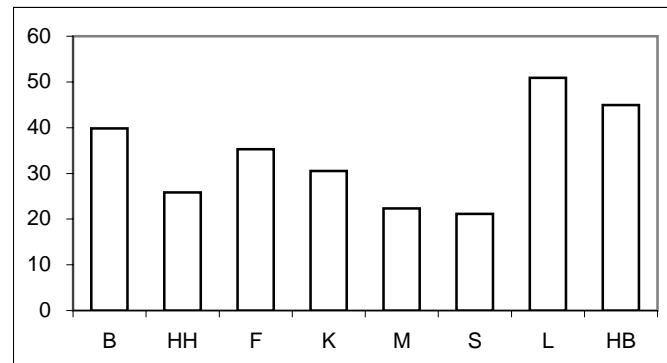

Für München bis Jahr 2000 nur Nichtdeutsche einschließlich Illegale, Durchreisende/Touristen verfügbar.

* = Leipzig ab 2003 in den Städtevergleich aufgenommen.

Städtevergleich 1995 bis 2004

Stadt: Berlin

Delikt: "4350 besonders schwerer Diebstahl in/aus Wohnungen"

Straftaten

Jahr	erfasste Fälle		Veränderung zum Vorjahr		Versuche (von Spalte 1)		aufgeklärte Fälle		Einwohner	Häufigkeitszahl
	n	n	%	n	%	n	%			
	1	2	3	4	5	6	7			
1995	15.504	549	3,7	5.061	32,6	2.160	13,9	3.472.009	447	
1996	14.688	-816	-5,3	4.980	33,9	2.108	14,4	3.471.418	423	
1997	12.569	-2.119	-14,4	4.348	34,6	1.769	14,1	3.458.763	363	
1998	13.343	774	6,2	4.576	34,3	1.717	12,9	3.425.759	389	
1999	11.940	-1.403	-10,5	4.230	35,4	1.933	16,2	3.398.822	351	
2000	9.512	-2.428	-20,3	3.351	35,2	1.342	14,1	3.386.667	281	
2001	9.615	103	1,1	3.296	34,3	1.437	14,9	3.382.169	284	
2002	7.787	-1.828	-19,0	2.795	35,9	1.075	13,8	3.388.434	230	
2003	6.543	-1.244	-16,0	2.341	35,8	844	12,9	3.392.425	193	
2004	6.097	-446	-6,8	2.094	34,3	1.137	18,6	3.388.477	180	

Tatverdächtige/Bevölkerung/Tatverdächtigenbelastungszahl 2000 bis 2004

Jahr	Tatverdächtige **				Bevölkerung **			Tatverdächtigenbelastungszahl **				Anteil Sp. 3 an Sp. 1
	insgesamt	davon:			insgesamt	davon:		insgesamt	davon:			
		D	ND	ND o. Illeg ...		D	ND		D	ND	ND o. Illeg ...	
	n	n	n	n	n	n	n	n	n	n	n	
1	2	3	4	5	6	7	8	9	10	11	12	
2000	959	640	319	229	3.116.752	2.721.393	395.359	31	24	81	58	33,3
2001	895	632	263	200	3.115.585	2.713.862	401.723	29	23	65	50	29,4
2002	856	630	226	192	3.117.055	2.707.971	409.084	27	23	55	47	26,4
2003	746	483	263	218	3.113.101	2.698.841	414.260	24	18	63	53	35,3
2004	820	524	296	239	3.108.577	2.688.196	420.381	26	19	70	57	36,1

Tatverdächtige (TV) und Tatverdächtigenbelastungszahlen (TVBZ) bei verschied. Altersgruppen 2000 bis 2004

Jahr	Kinder ***					Jugendliche				
	TV insgesamt	TVBZ				TV insgesamt	TVBZ			
		insgesamt	D	ND	ND o. Illeg ...		insgesamt	D	ND	ND o. Illeg ...
	n	n	n	n	n	n	n	n	n	n
1	2	3	4	5	6	7	8	9	10	
2000	38	19	15	43	43	196	138	127	218	179
2001	31	16	14	30	30	157	112	96	220	214
2002	36	20	17	37	37	170	120	111	185	185
2003	22	13	11	21	21	149	105	86	231	226
2004	26	16	15	22	22	181	129	107	271	255

Tatverdächtige (TV) und Tatverdächtigenbelastungszahlen (TVBZ) bei verschied. Altersgruppen 2000 bis 2004

Jahr	Heranwachsende					Erwachsene				
	TV insgesamt	TVBZ				TV insgesamt	TVBZ			
		insgesamt	D	ND	ND o. Illeg ...		insgesamt	D	ND	ND o. Illeg ...
	n	n	n	n	n	n	n	n	n	n
1	2	3	4	5	6	7	8	9	10	
2000	155	137	93	393	332	570	21	16	61	39
2001	151	132	124	177	152	556	21	16	55	38
2002	142	125	102	268	224	508	19	16	40	32
2003	112	100	78	244	211	463	17	12	50	39
2004	127	115	87	299	279	486	18	12	54	40

Hinweis: ** = Tatverdächtige und Bevölkerung 8 Jahre und älter
*** = Kinder, 8 bis unter 14 Jahre

Städtevergleich 1995 bis 2004

Stadt: Hamburg

Delikt: "4350 besonders schwerer Diebstahl in/aus Wohnungen"

Straftaten

Jahr	erfasste Fälle		Veränderung zum Vorjahr		Versuche (von Spalte 1)		aufgeklärte Fälle		Einwohner	Häufigkeitszahl
	n	n	%	n	%	n	%			
	1	2	3	4	5	6	7			
1995	14.524	-670	-4,4	4.471	30,8	1.142	7,9	1.705.872	851	
1996	12.770	-1.754	-12,1	3.870	30,3	896	7,0	1.707.901	748	
1997	10.845	-1.925	-15,1	3.256	30,0	982	9,1	1.707.986	635	
1998	10.857	12	0,1	3.512	32,3	795	7,3	1.704.731	637	
1999	9.812	-1.045	-9,6	3.308	33,7	726	7,4	1.700.089	577	
2000	10.116	304	3,1	3.600	35,6	636	6,3	1.704.735	593	
2001	8.570	-1.546	-15,3	2.811	32,8	523	6,1	1.715.392	500	
2002	7.654	-916	-10,7	2.425	31,7	538	7,0	1.726.363	443	
2003	8.125	471	6,2	2.491	30,7	530	6,5	1.728.806	470	
2004	7.376	-749	-9,2	2.393	32,4	556	7,5	1.734.083	425	

Tatverdächtige/Bevölkerung/Tatverdächtigenbelastungszahl 2000 bis 2004

Jahr	Tatverdächtige **				Bevölkerung **			Tatverdächtigenbelastungszahl **				Anteil Sp. 3 an Sp. 1
	insgesamt	davon:			insgesamt	davon:		insgesamt	davon:			
		D	ND	ND o. Illeg ...		D	ND		D	ND	ND o. Illeg ...	
	n	n	n	n	n	n	n	n	n	n	n	
1	2	3	4	5	6	7	8	9	10	11	12	
2000	511	304	207	173	1.581.762	1.345.550	236.212	32	23	88	73	40,5
2001	477	324	153	134	1.592.453	1.354.182	238.271	30	24	64	56	32,1
2002	452	318	134	98	1.603.354	1.366.666	236.688	28	23	57	41	29,6
2003	480	344	136	104	1.606.314	1.369.933	236.381	30	25	58	44	28,3
2004	477	342	135	98	1.611.624	1.375.920	235.704	30	25	57	42	28,3

Tatverdächtige (TV) und Tatverdächtigenbelastungszahlen (TVBZ) bei verschied. Altersgruppen 2000 bis 2004

Jahr	Kinder ***					Jugendliche				
	TV insgesamt	TVBZ				TV insgesamt	TVBZ			
		insgesamt	D	ND	ND o. Illeg ...		insgesamt	D	ND	ND o. Illeg ...
	n	n	n	n	n	n	n	n	n	n
1	2	3	4	5	6	7	8	9	10	
2000	61	65	14	257	227	139	237	205	352	328
2001	31	33	13	108	108	123	208	174	334	334
2002	24	26	20	48	37	99	164	160	180	148
2003	24	26	27	23	23	132	213	196	283	208
2004	24	26	24	37	37	126	200	182	278	227

Tatverdächtige (TV) und Tatverdächtigenbelastungszahlen (TVBZ) bei verschied. Altersgruppen 2000 bis 2004

Jahr	Heranwachsende					Erwachsene				
	TV insgesamt	TVBZ				TV insgesamt	TVBZ			
		insgesamt	D	ND	ND o. Illeg ...		insgesamt	D	ND	ND o. Illeg ...
	n	n	n	n	n	n	n	n	n	n
1	2	3	4	5	6	7	8	9	10	
2000	69	136	93	281	255	242	18	14	41	29
2001	66	127	116	165	156	257	19	16	36	27
2002	55	106	78	258	172	274	20	16	41	30
2003	68	133	126	162	134	256	18	15	41	31
2004	86	169	161	203	142	241	17	14	38	26

Hinweis: ** = Tatverdächtige und Bevölkerung 8 Jahre und älter
*** = Kinder, 8 bis unter 14 Jahre

Städtevergleich 1995 bis 2004

Stadt: Frankfurt/M.

Delikt: "4350 besonders schwerer Diebstahl in/aus Wohnungen"

Straftaten

Jahr	erfasste Fälle		Veränderung zum Vorjahr		Versuche (von Spalte 1)		aufgeklärte Fälle		Einwohner	Häufigkeitszahl
	n	n	%	n	%	n	%			
	1	2	3	4	5	6	7			
1995	4.253	552	14,9	1.246	29,3	329	7,7	652.412	652	
1996	4.059	-194	-4,6	1.230	30,3	422	10,4	650.055	624	
1997	4.955	896	22,1	1.634	33,0	259	5,2	647.304	765	
1998	3.252	-1.703	-34,4	1.038	31,9	228	7,0	643.469	505	
1999	3.762	510	15,7	1.139	30,3	164	4,4	643.857	584	
2000	3.668	-94	-2,5	1.239	33,8	190	5,2	643.821	570	
2001	1.902	-1.766	-48,1	711	37,4	114	6,0	646.550	294	
2002	1.859	-43	-2,3	647	34,8	106	5,7	641.076	290	
2003	1.418	-441	-23,7	547	38,6	112	7,9	643.726	220	
2004	2.939	1.521	107,3	1.125	38,3	183	6,2	643.432	457	

Tatverdächtige/Bevölkerung/Tatverdächtigenbelastungszahl 2000 bis 2004

Jahr	Tatverdächtige **				Bevölkerung **			Tatverdächtigenbelastungszahl **				Anteil Sp. 3 an Sp. 1
	insgesamt	davon:			insgesamt	davon:		insgesamt	davon:			
		D	ND	ND o. Illeg ...		D	ND		D	ND	ND o. Illeg ...	
	n	n	n	n	n	n	n	n	n	n	n	
1	2	3	4	5	6	7	8	9	10	11	12	
2000	174	80	94	72	599.621	458.559	141.062	29	17	67	51	54,0
2001	99	31	68	58	602.156	460.712	141.444	16	7	48	41	68,7
2002	97	49	48	41	596.146	463.303	132.843	16	11	36	31	49,5
2003	83	31	52	46	598.334	465.654	132.680	14	7	39	35	62,7
2004	144	54	90	71	597.295	466.115	131.180	24	12	69	54	62,5

Tatverdächtige (TV) und Tatverdächtigenbelastungszahlen (TVBZ) bei verschied. Altersgruppen 2000 bis 2004

Jahr	Kinder ***					Jugendliche				
	TV insgesamt	TVBZ				TV insgesamt	TVBZ			
		insgesamt	D	ND	ND o. Illeg ...		insgesamt	D	ND	ND o. Illeg ...
	n	n	n	n	n	n	n	n	n	n
1	2	3	4	5	6	7	8	9	10	
2000	4	13	9	22	22	23	113	119	100	66
2001	3	10	0	35	35	11	55	42	86	86
2002	0	0	0	0	0	18	88	55	175	175
2003	4	13	13	13	13	4	19	7	53	53
2004	8	26	4	95	81	23	110	52	273	273

Tatverdächtige (TV) und Tatverdächtigenbelastungszahlen (TVBZ) bei verschied. Altersgruppen 2000 bis 2004

Jahr	Heranwachsende					Erwachsene				
	TV insgesamt	TVBZ				TV insgesamt	TVBZ			
		insgesamt	D	ND	ND o. Illeg ...		insgesamt	D	ND	ND o. Illeg ...
	n	n	n	n	n	n	n	n	n	
1	2	3	4	5	6	7	8	9	10	
2000	24	136	111	185	185	123	23	12	62	46
2001	14	78	33	175	175	71	13	5	41	33
2002	10	56	41	90	90	69	13	9	29	23
2003	5	29	25	38	38	70	13	6	40	35
2004	20	118	75	221	201	93	18	9	50	35

Hinweis: ** = Tatverdächtige und Bevölkerung 8 Jahre und älter
*** = Kinder, 8 bis unter 14 Jahre

Städtevergleich 1995 bis 2004

Stadt: Köln

Delikt: "4350 besonders schwerer Diebstahl in/aus Wohnungen"

Straftaten

Jahr	erfasste Fälle		Veränderung zum Vorjahr		Versuche (von Spalte 1)		aufgeklärte Fälle		Einwohner	Häufigkeitszahl
	n	n	%	n	%	n	%			
	1	2	3	4	5	6	7			
1995	5.762	1.416	32,6	1.754	30,4	878	15,2	963.817	598	
1996	5.401	-361	-6,3	1.707	31,6	782	14,5	965.697	559	
1997	5.490	89	1,6	1.938	35,3	865	15,8	964.346	569	
1998	5.518	28	0,5	1.861	33,7	775	14,0	964.311	572	
1999	4.545	-973	-17,6	1.590	35,0	607	13,4	962.580	472	
2000	5.032	487	10,7	1.866	37,1	645	12,8	962.507	523	
2001	6.248	1.216	24,2	2.353	37,7	566	9,1	962.884	649	
2002	5.377	-871	-13,9	2.029	37,7	437	8,1	967.940	556	
2003	5.860	483	9,0	2.151	36,7	375	6,4	968.639	605	
2004	5.299	-561	-9,6	2.137	40,3	304	5,7	965.954	549	

Tatverdächtige/Bevölkerung/Tatverdächtigenbelastungszahl 2000 bis 2004

Jahr	Tatverdächtige **				Bevölkerung **			Tatverdächtigenbelastungszahl **				Anteil Sp. 3 an Sp. 1
	insgesamt	davon:			insgesamt	davon:		insgesamt	davon:			
		D	ND	ND o. Illeg ...		D	ND		D	ND	ND o. Illeg ...	
	n	n	n	n	n	n	n	n	n	n	n	
1	2	3	4	5	6	7	8	9	10	11	12	
2000	490	258	232	213	888.400	719.702	168.698	55	36	138	126	47,3
2001	446	210	236	224	889.412	723.112	166.300	50	29	142	135	52,9
2002	390	210	180	168	894.562	728.611	165.951	44	29	108	101	46,2
2003	321	161	160	154	895.967	732.550	163.417	36	22	98	94	49,8
2004	315	191	124	111	893.951	735.168	158.783	35	26	78	70	39,4

Tatverdächtige (TV) und Tatverdächtigenbelastungszahlen (TVBZ) bei verschied. Altersgruppen 2000 bis 2004

Jahr	Kinder ***					Jugendliche				
	TV insgesamt	TVBZ				TV insgesamt	TVBZ			
		insgesamt	D	ND	ND o. Illeg ...		insgesamt	insgesamt	D	ND
	n	n	n	n	n	n	n	n	n	n
1	2	3	4	5	6	7	8	9	10	
2000	74	135	50	369	335	101	312	164	721	674
2001	69	125	20	421	414	109	334	207	701	653
2002	31	56	31	131	131	97	288	180	603	580
2003	22	41	7	146	138	55	158	57	461	461
2004	38	71	17	252	252	67	186	128	364	319

Tatverdächtige (TV) und Tatverdächtigenbelastungszahlen (TVBZ) bei verschied. Altersgruppen 2000 bis 2004

Jahr	Heranwachsende					Erwachsene				
	TV insgesamt	TVBZ				TV insgesamt	TVBZ			
		insgesamt	D	ND	ND o. Illeg ...		insgesamt	insgesamt	D	ND
	n	n	n	n	n	n	n	n	n	n
1	2	3	4	5	6	7	8	9	10	
2000	50	182	137	280	269	265	34	27	67	61
2001	49	177	117	321	309	219	28	20	67	62
2002	53	195	143	330	330	209	27	19	62	55
2003	30	112	77	211	211	214	27	20	64	60
2004	42	158	152	176	176	168	22	18	37	31

Hinweis: ** = Tatverdächtige und Bevölkerung 8 Jahre und älter
*** = Kinder, 8 bis unter 14 Jahre

Städtevergleich 1995 bis 2004

Stadt: München

Delikt: "4350 besonders schwerer Diebstahl in/aus Wohnungen"

Straftaten

Jahr	erfasste Fälle		Veränderung zum Vorjahr		Versuche (von Spalte 1)		aufgeklärte Fälle		Einwohner	Häufigkeitszahl
	n	n	%	n	%	n	%			
	1	2	3	4	5	6	7	8	9	
1995	2.472	249	11,2	927	37,5	424	17,2	1.244.676	199	
1996	2.270	-202	-8,2	824	36,3	560	24,7	1.236.370	184	
1997	2.129	-141	-6,2	821	38,6	442	20,8	1.225.809	174	
1998	1.971	-158	-7,4	820	41,6	314	15,9	1.205.923	163	
1999	1.451	-520	-26,4	575	39,6	405	27,9	1.188.897	122	
2000	1.647	196	13,5	698	42,4	312	18,9	1.194.560	138	
2001	1.373	-274	-16,6	591	43,0	332	24,2	1.210.223	113	
2002	1.125	-248	-18,1	486	43,2	203	18,0	1.227.958	92	
2003	995	-130	-11,6	396	39,8	246	24,7	1.234.692	81	
2004	1.188	193	19,4	494	41,6	511	43,0	1.247.873	95	

Tatverdächtige/Bevölkerung/Tatverdächtigenbelastungszahl 2000 bis 2004

Jahr	Tatverdächtige **				Bevölkerung **			Tatverdächtigenbelastungszahl **				Anteil Sp. 3 an Sp. 1
	insgesamt	davon:			insgesamt	davon:		insgesamt	davon:			
		D	ND	ND o. Illeg ...		D	ND		D	ND	ND o. Illeg ...	
	n	n	n	n	n	n	n	n	n	n	n	%
1	2	3	4	5	6	7	8	9	10	11	12	
2000	219	128	91	0	1.178.771	921.948	258.823	19	14	35	0	41,6
2001	276	178	98	88	1.124.766	865.992	258.774	25	21	38	34	35,5
2002	213	120	93	79	1.141.085	859.663	281.422	19	14	33	28	43,7
2003	191	107	84	75	1.146.683	869.464	277.219	17	12	30	27	44,0
2004	215	104	111	98	1.158.565	872.336	286.229	19	12	39	34	51,6

Tatverdächtige (TV) und Tatverdächtigenbelastungszahlen (TVBZ) bei verschied. Altersgruppen 2000 bis 2004

Jahr	Kinder ***					Jugendliche				
	TV insgesamt	TVBZ				TV insgesamt	TVBZ			
		insgesamt	D	ND	ND o. Illeg ...		insgesamt	insgesamt	D	ND
	n	n	n	n	n	n	n	n	n	n
1	2	3	4	5	6	7	8	9	10	
2000	8	14	7	29	0	24	67	45	116	0
2001	25	43	24	87	87	58	162	174	135	126
2002	5	8	2	49	49	35	95	73	227	227
2003	7	12	5	31	31	39	103	82	149	149
2004	16	28	17	57	57	46	118	90	176	176

Tatverdächtige (TV) und Tatverdächtigenbelastungszahlen (TVBZ) bei verschied. Altersgruppen 2000 bis 2004

Jahr	Heranwachsende					Erwachsene				
	TV insgesamt	TVBZ				TV insgesamt	TVBZ			
		insgesamt	D	ND	ND o. Illeg ...		insgesamt	insgesamt	D	ND
	n	n	n	n	n	n	n	n	n	n
1	2	3	4	5	6	7	8	9	10	
2000	41	124	106	158	0	146	14	11	25	0
2001	53	155	165	136	128	140	14	11	24	20
2002	43	126	67	416	329	130	13	10	20	17
2003	30	89	77	110	102	115	11	9	20	17
2004	29	87	73	114	105	124	12	7	27	22

Hinweis: ** = Tatverdächtige und Bevölkerung 8 Jahre und älter

*** = Kinder, 8 bis unter 14 Jahre

Für München bis Jahr 2000 nur Nichtdeutsche einschließlich Illegale, Durchreisende/Touristen verfügbar.

Städtevergleich 1995 bis 2004

Stadt: Stuttgart

Delikt: "4350 besonders schwerer Diebstahl in/aus Wohnungen"

Straftaten

Jahr	erfasste Fälle		Veränderung zum Vorjahr		Versuche (von Spalte 1)		aufgeklärte Fälle		Einwohner	Häufigkeitszahl
	n	n	%	n	%	n	%			
	1	2	3	4	5	6	7			
1995	895	-205	-18,6	309	34,5	119	13,3	588.482	152	
1996	993	98	10,9	321	32,3	99	10,0	585.604	170	
1997	1.086	93	9,4	414	38,1	163	15,0	585.540	185	
1998	762	-324	-29,8	272	35,7	79	10,4	585.274	130	
1999	670	-92	-12,1	270	40,3	114	17,0	581.961	115	
2000	577	-93	-13,9	206	35,7	99	17,2	582.443	99	
2001	650	73	12,7	238	36,6	45	6,9	583.874	111	
2002	605	-45	-6,9	238	39,3	73	12,1	587.152	103	
2003	550	-55	-9,1	236	42,9	68	12,4	588.477	93	
2004	718	168	30,5	293	40,8	74	10,3	589.161	122	

Tatverdächtige/Bevölkerung/Tatverdächtigenbelastungszahl 2000 bis 2004

Jahr	Tatverdächtige **				Bevölkerung **			Tatverdächtigenbelastungszahl **				Anteil Sp. 3 an Sp. 1
	insgesamt	davon:			insgesamt	davon:		insgesamt	davon:			
		D	ND	ND o. Illeg ...		D	ND		D	ND	ND o. Illeg ...	
	n	n	n	n	n	n	n	n	n	n	n	
1	2	3	4	5	6	7	8	9	10	11	12	
2000	107	60	47	45	540.988	411.398	129.590	20	15	36	35	43,9
2001	43	19	24	23	542.644	411.943	130.701	8	5	18	18	55,8
2002	71	40	31	27	545.887	413.350	132.537	13	10	23	20	43,7
2003	78	54	24	18	547.451	414.365	133.086	14	13	18	14	30,8
2004	77	40	37	31	548.237	415.548	132.689	14	10	28	23	48,1

Tatverdächtige (TV) und Tatverdächtigenbelastungszahlen (TVBZ) bei verschied. Altersgruppen 2000 bis 2004

Jahr	Kinder ***					Jugendliche				
	TV insgesamt	TVBZ				TV insgesamt	TVBZ			
		insgesamt	D	ND	ND o. Illeg ...		insgesamt	insgesamt	D	ND
	n	n	n	n	n	n	n	n	n	n
1	2	3	4	5	6	7	8	9	10	
2000	6	20	19	22	22	19	100	70	159	159
2001	4	13	5	33	33	5	26	38	0	0
2002	3	10	14	0	0	12	62	45	101	101
2003	3	10	9	12	12	16	80	79	83	83
2004	3	10	5	24	0	9	44	42	50	50

Tatverdächtige (TV) und Tatverdächtigenbelastungszahlen (TVBZ) bei verschied. Altersgruppen 2000 bis 2004

Jahr	Heranwachsende					Erwachsene				
	TV insgesamt	TVBZ				TV insgesamt	TVBZ			
		insgesamt	D	ND	ND o. Illeg ...		insgesamt	insgesamt	D	ND
	n	n	n	n	n	n	n	n	n	n
1	2	3	4	5	6	7	8	9	10	
2000	11	62	18	143	143	71	15	12	24	22
2001	6	34	17	66	66	28	6	3	16	15
2002	10	58	51	71	71	46	10	7	19	15
2003	8	47	51	38	38	51	11	10	14	9
2004	10	59	51	80	80	55	11	7	25	21

Hinweis: ** = Tatverdächtige und Bevölkerung 8 Jahre und älter
*** = Kinder, 8 bis unter 14 Jahre

Städtevergleich 1995 bis 2004

Stadt: Leipzig

Delikt: "4350 besonders schwerer Diebstahl in/aus Wohnungen"

Straftaten

Jahr	erfasste Fälle	Veränderung zum Vorjahr		Versuche (von Spalte 1)		aufgeklärte Fälle		Einwohner	Häufigkeitszahl
	n	n	%	n	%	n	%	n	n
	1	2	3	4	5	6	7	8	9
1995	*	*	*	*	*	*	*	*	*
1996	*	*	*	*	*	*	*	*	*
1997	*	*	*	*	*	*	*	*	*
1998	*	*	*	*	*	*	*	*	*
1999	*	*	*	*	*	*	*	*	*
2000	*	*	*	*	*	*	*	*	*
2001	*	*	*	*	*	*	*	*	*
2002	*	*	*	*	*	*	*	*	*
2003	914	0	0,0	254	27,8	201	22,0	494.795	185
2004	1.093	179	19,6	315	28,8	265	24,2	497.531	220

Tatverdächtige/Bevölkerung/Tatverdächtigenbelastungszahl 2000 bis 2004

Jahr	Tatverdächtige **				Bevölkerung **			Tatverdächtigenbelastungszahl **				Anteil Sp. 3 an Sp. 1 %
	insgesamt	davon:			insgesamt	davon:		insgesamt	davon:			
		D	ND	ND o. Illeg ...		D	ND		D	ND	ND o. Illeg ...	
	n	n	n	n	n	n	n	n	n	n	n	
1	2	3	4	5	6	7	8	9	10	11	12	
2000	*	*	*	*	*	*	*	*	*	*	*	*
2001	*	*	*	*	*	*	*	*	*	*	*	*
2002	*	*	*	*	*	*	*	*	*	*	*	*
2003	211	191	20	15	468.516	438.935	29.581	45	44	68	51	9,5
2004	192	175	17	14	469.820	439.062	30.758	41	40	55	46	8,9

Tatverdächtige (TV) und Tatverdächtigenbelastungszahlen (TVBZ) bei verschied. Altersgruppen 2000 bis 2004

Jahr	Kinder ***					Jugendliche				
	TV insgesamt	TVBZ				TV insgesamt	TVBZ			
		insgesamt	D	ND	ND o. Illeg ...		insgesamt	insgesamt	D	ND
	n	n	n	n	n	n	n	n	n	n
1	2	3	4	5	6	7	8	9	10	
2000	*	*	*	*	*	*	*	*	*	*
2001	*	*	*	*	*	*	*	*	*	*
2002	*	*	*	*	*	*	*	*	*	*
2003	8	39	41	0	0	22	103	102	125	0
2004	4	22	24	0	0	38	181	189	0	0

Tatverdächtige (TV) und Tatverdächtigenbelastungszahlen (TVBZ) bei verschied. Altersgruppen 2000 bis 2004

Jahr	Heranwachsende					Erwachsene				
	TV insgesamt	TVBZ				TV insgesamt	TVBZ			
		insgesamt	D	ND	ND o. Illeg ...		insgesamt	insgesamt	D	ND
	n	n	n	n	n	n	n	n	n	n
1	2	3	4	5	6	7	8	9	10	
2000	*	*	*	*	*	*	*	*	*	*
2001	*	*	*	*	*	*	*	*	*	*
2002	*	*	*	*	*	*	*	*	*	*
2003	38	207	192	409	409	143	35	34	53	38
2004	27	147	157	0	0	123	30	28	62	51

Hinweis: * = Leipzig ab 2003 in den Städtevergleich aufgenommen.
 ** = Tatverdächtige und Bevölkerung 8 Jahre und älter
 *** = Kinder, 8 bis unter 14 Jahre

Städtevergleich 1995 bis 2004

Stadt: Bremen

Delikt: "4350 besonders schwerer Diebstahl in/aus Wohnungen"

Straftaten

Jahr	erfasste Fälle		Veränderung zum Vorjahr		Versuche (von Spalte 1)		aufgeklärte Fälle		Einwohner	Häufigkeitszahl
	n	n	%	n	%	n	%			
	1	2	3	4	5	6	7			
1995	3.268	491	17,7	887	27,1	390	11,9	549.182	595	
1996	3.015	-253	-7,7	862	28,6	301	10,0	549.357	549	
1997	2.604	-411	-13,6	777	29,8	278	10,7	548.826	474	
1998	2.054	-550	-21,1	637	31,0	239	11,6	546.968	376	
1999	1.714	-340	-16,6	492	28,7	217	12,7	543.279	315	
2000	2.028	314	18,3	585	28,8	246	12,1	540.330	375	
2001	1.902	-126	-6,2	562	29,5	175	9,2	539.403	353	
2002	1.680	-222	-11,7	480	28,6	205	12,2	540.834	311	
2003	1.518	-162	-9,6	397	26,2	181	11,9	542.987	280	
2004	1.652	134	8,8	481	29,1	202	12,2	544.853	303	

Tatverdächtige/Bevölkerung/Tatverdächtigenbelastungszahl 2000 bis 2004

Jahr	Tatverdächtige **				Bevölkerung **			Tatverdächtigenbelastungszahl **				Anteil Sp. 3 an Sp. 1
	insgesamt	davon:			insgesamt	davon:		insgesamt	davon:			
		D	ND	ND o. Illeg ...		D	ND		D	ND	ND o. Illeg ...	
	n	n	n	n	n	n	n	n	n	n	n	
1	2	3	4	5	6	7	8	9	10	11	12	
2000	238	183	55	54	500.951	442.441	58.510	48	41	94	92	23,1
2001	185	142	43	42	500.545	441.187	59.358	37	32	72	71	23,2
2002	169	126	43	42	502.288	441.051	61.237	34	29	70	69	25,4
2003	175	136	39	39	504.620	441.211	63.409	35	31	62	62	22,3
2004	219	158	61	60	507.045	441.844	65.201	43	36	94	92	27,9

Tatverdächtige (TV) und Tatverdächtigenbelastungszahlen (TVBZ) bei verschied. Altersgruppen 2000 bis 2004

Jahr	Kinder ***					Jugendliche				
	TV insgesamt	TVBZ				TV insgesamt	TVBZ			
		insgesamt	D	ND	ND o. Illeg ...		insgesamt	insgesamt	D	ND
	n	n	n	n	n	n	n	n	n	n
1	2	3	4	5	6	7	8	9	10	
2000	5	17	12	38	38	39	202	168	372	372
2001	15	49	44	77	77	27	140	114	257	257
2002	2	7	4	20	20	20	102	69	253	253
2003	4	13	16	0	0	41	202	186	278	278
2004	7	24	20	40	40	56	270	191	669	669

Tatverdächtige (TV) und Tatverdächtigenbelastungszahlen (TVBZ) bei verschied. Altersgruppen 2000 bis 2004

Jahr	Heranwachsende					Erwachsene				
	TV insgesamt	TVBZ				TV insgesamt	TVBZ			
		insgesamt	D	ND	ND o. Illeg ...		insgesamt	insgesamt	D	ND
	n	n	n	n	n	n	n	n	n	n
1	2	3	4	5	6	7	8	9	10	
2000	37	224	192	378	378	157	36	33	64	61
2001	20	119	101	202	202	123	28	26	50	48
2002	24	142	122	229	229	123	28	25	53	51
2003	22	131	125	154	154	108	25	22	47	47
2004	32	192	157	331	331	124	28	26	47	45

Hinweis: ** = Tatverdächtige und Bevölkerung 8 Jahre und älter
*** = Kinder, 8 bis unter 14 Jahre

Städtevergleich

1995 bis 2004

Delikt: "5100+ Betrug" (§§ 263, 263a, 264, 264a, 265, 265a, 265b StGB)

Häufigkeitszahlen (HZ)

Jahr	Häufigkeitszahlen							
	Berlin	Hamb.	Frankf.	Köln	Münch.	Stuttg.	Leipzig	Brem.
	n	n	n	n	n	n	n	n
	1	2	3	4	5	6	7	8
1995	1.443	2.314	2.164	1.216	1.014	1.553	*	1.389
1996	1.687	1.872	1.962	1.672	1.130	1.060	*	1.400
1997	1.860	2.925	1.920	1.639	968	1.214	*	1.328
1998	2.238	2.313	3.055	1.274	1.024	1.607	*	1.708
1999	2.360	3.207	2.615	1.338	1.118	1.271	*	1.711
2000	2.563	2.764	2.396	1.539	1.153	1.359	*	1.965
2001	2.742	3.983	1.792	1.383	1.282	1.038	*	1.909
2002	2.846	2.208	1.664	1.632	1.105	1.230	*	1.816
2003	2.475	2.482	2.200	1.645	1.193	1.517	4.132	1.620
2004	2.257	2.225	3.150	1.785	1.154	2.272	2.734	2.385

Häufigkeitszahlen 2004

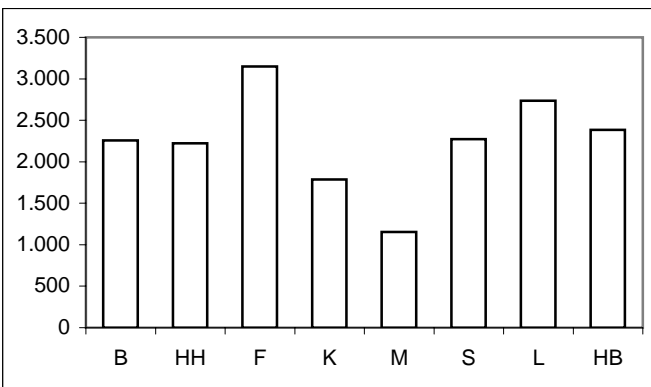

Aufklärungsquoten (AQ)

Jahr	Aufklärungsquoten							
	Berlin	Hamb.	Frankf.	Köln	Münch.	Stuttg.	Leipzig	Brem.
	%	%	%	%	%	%	%	%
	1	2	3	4	5	6	7	8
1995	72,7	71,7	65,0	62,8	87,0	85,9	*	87,9
1996	71,3	89,5	61,6	77,1	85,0	87,1	*	86,1
1997	75,2	86,1	65,8	62,1	84,4	83,2	*	84,3
1998	77,7	81,2	80,3	68,0	83,0	86,1	*	89,2
1999	78,8	81,7	79,1	64,0	80,2	85,8	*	87,9
2000	74,1	68,1	72,2	54,8	78,4	84,2	*	85,0
2001	69,6	79,6	67,8	61,5	75,7	79,9	*	85,4
2002	75,3	70,7	65,1	60,9	75,8	83,3	*	77,9
2003	71,9	74,3	65,9	52,4	77,4	84,9	92,1	75,3
2004	67,3	74,3	77,8	51,2	81,1	90,1	90,3	81,2

Aufklärungsquoten 2004

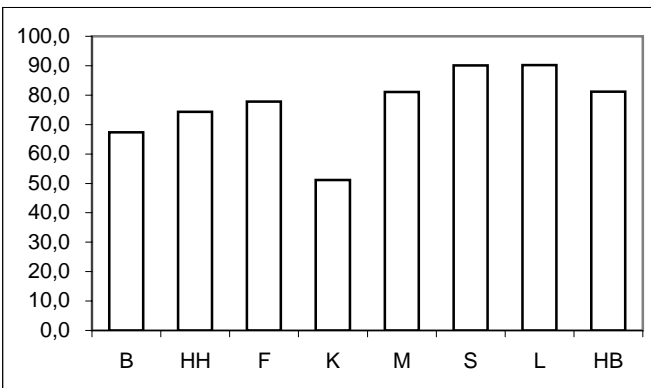

Tatverdächtigen- und Bevölkerungsanteile Nichtdeutscher an -insgesamt-

Anteile der ND TV an TV -insgesamt-									Anteile der ND Bevölkerung an Bevölkerung -insgesamt-								
Jahr	Berlin	Hamb.	Frankf.	Köln	Münch.	Stuttg.	Leipzig	Brem.	Jahr	Berlin	Hamb.	Frankf.	Köln	Münch.	Stuttg.	Leipzig	Brem.
	%	%	%	%	%	%	%	%		%	%	%	%	%	%	%	%
	1	2	3	4	5	6	7	8		1	2	3	4	5	6	7	8
1995	33,4	29,5	42,3	37,0	36,1	41,7	*	22,4	1995	11,8	14,0	26,0	17,2	23,8	23,9	*	12,1
1996	32,4	31,3	40,8	30,4	36,2	39,9	*	22,8	1996	12,3	15,3	25,6	17,5	24,2	24,0	*	12,1
1997	37,1	32,5	47,1	31,5	37,7	43,3	*	25,4	1997	12,5	14,7	24,9	18,9	23,5	24,2	*	12,0
1998	35,3	31,7	48,4	32,8	38,2	41,7	*	27,0	1998	12,5	14,8	24,3	18,9	23,1	24,2	*	12,2
1999	33,0	29,1	47,0	35,1	36,8	43,0	*	28,3	1999	12,6	14,7	23,9	19,0	22,1	23,9	*	11,8
2000	31,0	31,1	44,5	33,8	37,4	43,2	*	25,1	2000	12,7	14,9	23,5	19,0	21,8	24,0	*	11,7
2001	28,5	29,2	43,9	32,1	37,9	44,0	*	23,5	2001	12,9	15,0	23,5	18,7	23,0	24,1	*	11,9
2002	28,2	27,9	46,4	33,6	35,7	41,3	*	21,4	2002	13,1	14,8	22,3	18,6	24,7	24,3	*	12,2
2003	27,2	29,0	43,7	31,7	36,9	38,4	6,9	21,6	2003	13,3	14,7	22,2	18,2	24,2	24,3	6,3	12,6
2004	26,6	28,2	42,5	34,1	36,8	41,2	8,5	19,0	2004	13,5	14,6	22,0	17,8	24,7	24,2	6,5	12,9

Anteile der nichtdeutschen Tatverdächtigen an Tatverdächtigen -insgesamt- 2004

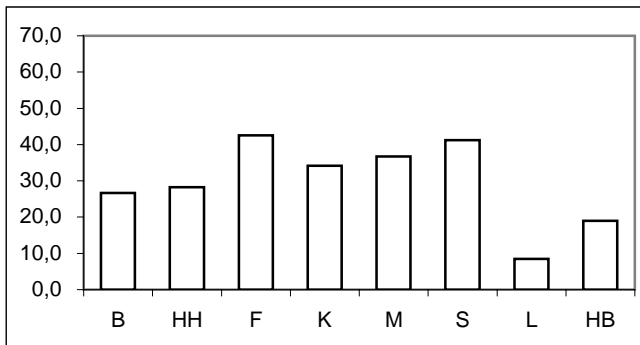

Anteile der nichtdeutschen Bevölkerung an Bevölkerung -insgesamt- 2004

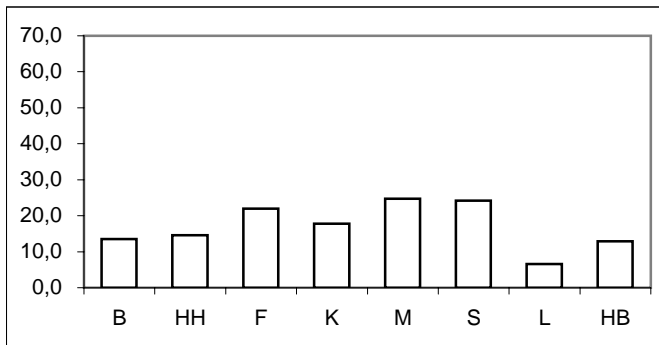

* = Leipzig ab 2003 in den Städtevergleich aufgenommen.

Städtevergleich 1995 bis 2004

Delikt: "5100+ Betrug" (§§ 263, 263a, 264, 264a, 265, 265a, 265b StGB)

Tatverdächtigenbelastungszahlen (TVBZ) von Tatverdächtigen -insgesamt-

Jahr	Insgesamt (TVBZ)							
	Berlin	Hamb.	Frankf.	Köln	Münch.	Stuttg.	Leipzig	Brem.
	n	n	n	n	n	n	n	n
	1	2	3	4	5	6	7	8
1995	819	895	1.019	599	669	1.064	*	618
1996	838	969	1.019	598	713	735	*	678
1997	1.062	1.060	1.080	649	652	774	*	696
1998	1.180	1.311	1.841	667	701	1.226	*	857
1999	1.235	905	1.612	610	627	791	*	938
2000	1.214	999	1.250	677	589	970	*	949
2001	1.165	955	905	705	656	737	*	908
2002	1.237	916	890	765	639	826	*	1.110
2003	1.079	1.095	970	671	730	1.044	2.215	894
2004	905	1.143	1.452	741	750	1.526	1.437	1.233

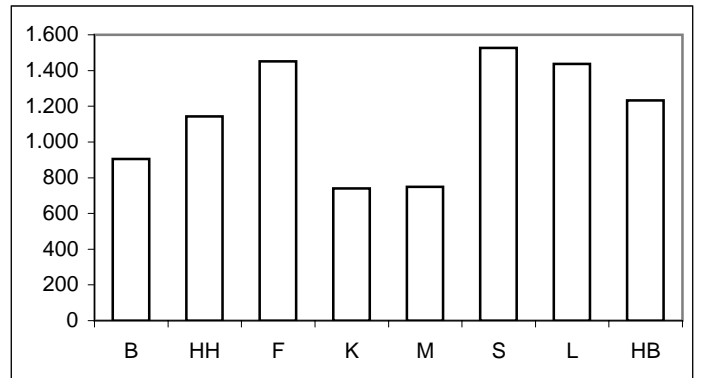

Tatverdächtigenbelastungszahlen deutscher und nichtdeutscher Tatverdächtiger (TVBZ)

Jahr	Deutsche (TVBZ)								Jahr	Nichtdeutsche (TVBZ)							
	Berlin	Hamb.	Frankf.	Köln	Münch.	Stuttg.	Leipzig	Brem.		Berlin	Hamb.	Frankf.	Köln	Münch.	Stuttg.	Leipzig	Brem.
	n	n	n	n	n	n	n	n		n	n	n	n	n	n	n	n
	1	2	3	4	5	6	7	8		1	2	3	4	5	6	7	8
1995	619	734	795	455	561	815	*	546	1995	2.313	1.885	1.657	1.291	1.016	1.858	*	1.145
1996	646	786	810	504	600	581	*	595	1996	2.207	1.976	1.626	1.038	1.067	1.221	*	1.275
1997	764	838	760	549	535	579	*	590	1997	3.151	2.348	2.042	1.077	1.045	1.382	*	1.468
1998	873	1.050	1.253	553	564	943	*	712	1998	3.318	2.818	3.676	1.157	1.157	2.115	*	1.905
1999	947	752	1.122	489	509	593	*	763	1999	3.223	1.789	3.169	1.127	1.042	1.420	*	2.243
2000	959	810	907	553	471	724	*	804	2000	2.969	2.079	2.367	1.207	1.012	1.750	*	2.039
2001	956	795	664	589	528	544	*	788	2001	2.576	1.865	1.690	1.210	1.081	1.345	*	1.803
2002	1.022	775	613	624	545	640	*	993	2002	2.663	1.733	1.855	1.385	925	1.405	*	1.950
2003	906	912	702	561	608	849	2.201	801	2003	2.208	2.158	1.910	1.165	1.112	1.649	2.434	1.536
2004	768	961	1.069	593	630	1.184	1.407	1.147	2004	1.782	2.205	2.811	1.423	1.116	2.597	1.860	1.821

Deutsche (TVBZ) 2004

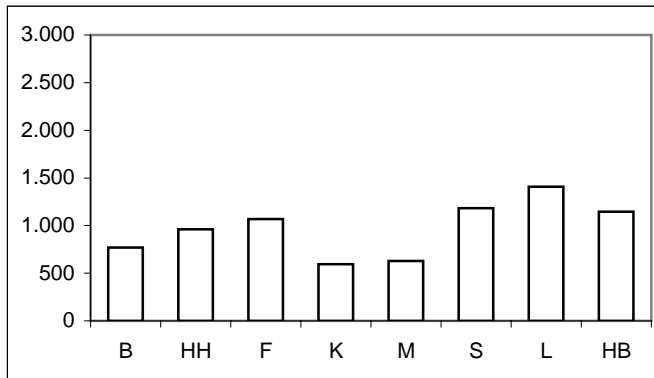

Nichtdeutsche (TVBZ) 2004

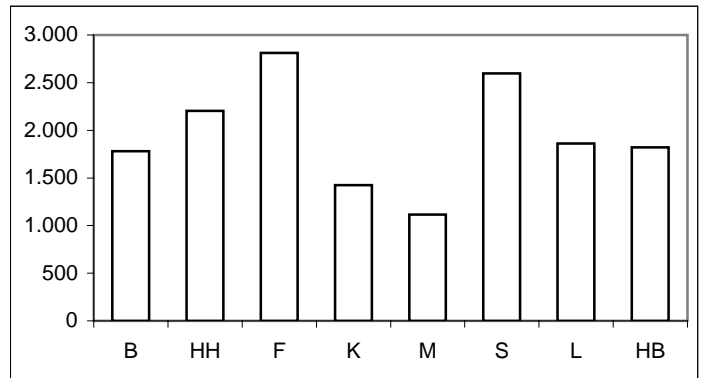

* = Leipzig ab 2003 in den Städtevergleich aufgenommen.

Städtevergleich 1995 bis 2004

Delikt: "5100+ Betrug" (§§ 263, 263a, 264, 264a, 265, 265a, 265b StGB)

Tatverdächtigenbelastungszahlen deutscher und nichtdeutscher Tatverdächtiger (TVBZ), hier: Kinder nach Altersgruppen 2000 bis 2004 (Nichtdeutsche Tatverdächtige ohne Illegale, Touristen und Durchreisende)

Jahr	Berlin		Hamburg		Frankfurt/M.		Köln		München		Stuttgart		Leipzig		Bremen		Kinder
	D	ND o. Illeg.	D	ND o. Illeg.	D	ND o. Illeg.	D	ND o. Illeg.	D	ND o. Illeg.	D	ND o. Illeg.	D	ND o. Illeg.	D	ND o. Illeg.	
	n	n	n	n	n	n	n	n	n	n	n	n	n	n	n	n	
	1	2	3	4	5	6	7	8	9	10	11	12	13	14	15	16	
2000	96	593	69	414	4	167	57	123	22	91	99	152	*	*	56	173	
2001	133	504	72	185	35	248	29	83	68	87	79	197	*	*	44	116	
2002	111	439	88	236	47	200	39	284	55	146	50	259	*	*	44	137	
2003	102	466	121	367	90	132	31	284	38	94	50	200	103	0	28	60	
2004	129	455	104	350	77	298	22	122	59	38	97	328	60	162	57	140	

Deutsche Kinder (TVBZ) 2004

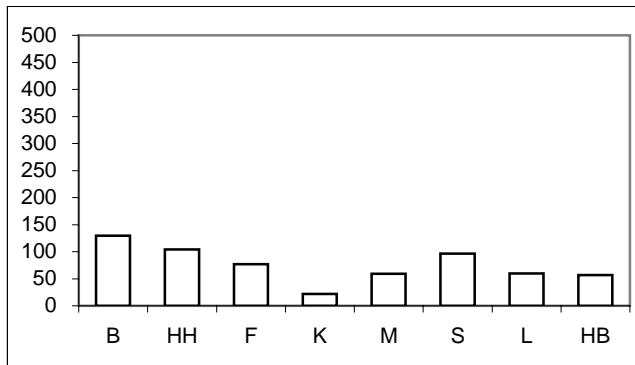

Nichtdeutsche Kinder (TVBZ) 2004

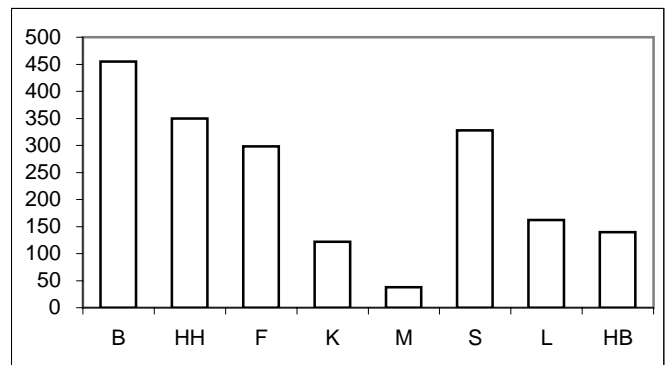

Tatverdächtigenbelastungszahlen deutscher und nichtdeutscher Tatverdächtiger (TVBZ), hier: Jugendliche nach Altersgruppen 2000 bis 2004 (Nichtdeutsche Tatverdächtige ohne Illegale, Touristen und Durchreisende)

Jahr	Berlin		Hamburg		Frankfurt/M.		Köln		München		Stuttgart		Leipzig		Bremen		Jugendliche
	D	ND o. Illeg.	D	ND o. Illeg.	D	ND o. Illeg.	D	ND o. Illeg.	D	ND o. Illeg.	D	ND o. Illeg.	D	ND o. Illeg.	D	ND o. Illeg.	
	n	n	n	n	n	n	n	n	n	n	n	n	n	n	n	n	
	1	2	3	4	5	6	7	8	9	10	11	12	13	14	15	16	
2000	1.461	6.493	1.786	5.416	1.596	4.219	1.197	1.651	1.005	1.230	1.967	3.683	*	*	1.514	3.319	
2001	1.475	5.120	1.752	4.490	1.611	3.870	1.384	2.245	1.034	1.509	1.385	2.780	*	*	1.464	2.856	
2002	1.540	5.714	1.625	4.262	1.286	3.493	1.002	1.590	745	3.213	1.738	2.515	*	*	2.184	2.921	
2003	1.053	3.732	2.003	4.988	932	2.500	710	1.488	922	1.684	1.883	2.795	5.209	3.985	2.252	2.614	
2004	976	3.405	1.812	3.804	2.120	5.073	850	1.991	1.108	1.430	2.608	4.650	2.521	3.819	1.945	2.996	

Deutsche Jugendliche (TVBZ) 2004

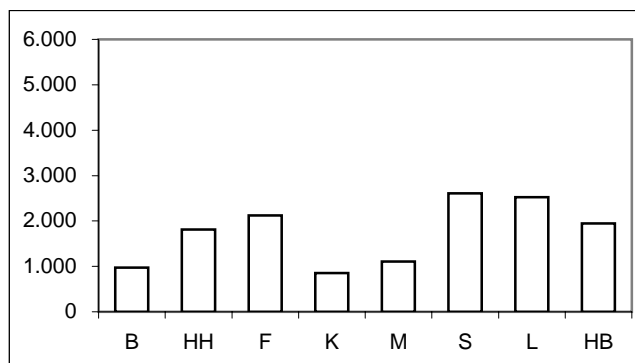

Nichtdeutsche Jugendliche (TVBZ) 2004

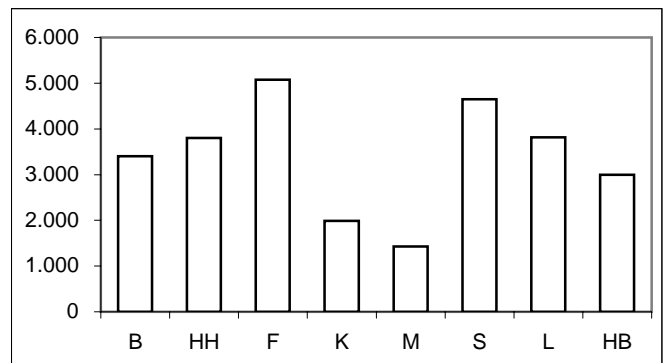

Für München bis Jahr 2000 nur Nichtdeutsche einschließlich Illegale, Durchreisende/Touristen verfügbar.

* = Leipzig ab 2003 in den Städtevergleich aufgenommen.

Städtevergleich 1995 bis 2004

Delikt: "5100+ Betrug" (§§ 263, 263a, 264, 264a, 265, 265a, 265b StGB)

Tatverdächtigenbelastungszahlen deutscher und nichtdeutscher Tatverdächtiger (TVBZ), hier: Heranwachsende nach Altersgruppen 2000 bis 2004 (Nichtdeutsche Tatverdächtige ohne Illegale, Touristen und Durchreisende)

Jahr	Berlin		Hamburg		Frankfurt/M.		Köln		München		Stuttgart		Leipzig		Bremen		Heranwachsende
	D	ND o. Illeg.	D	ND o. Illeg.	D	ND o. Illeg.	D	ND o. Illeg.	D	ND o. Illeg.	D	ND o. Illeg.	D	ND o. Illeg.	D	ND o. Illeg.	
	n	n	n	n	n	n	n	n	n	n	n	n	n	n	n	n	
	1	2	3	4	5	6	7	8	9	10	11	12	13	14	13	14	
2000	3.130	8.373	3.258	5.602	3.913	7.792	2.165	2.557	1.810	2.161	3.217	4.466	*	*	3.661	4.842	
2001	3.126	6.890	3.440	4.977	3.129	5.176	2.993	3.209	1.987	2.056	2.162	3.378	*	*	3.432	4.272	
2002	3.654	7.209	2.978	6.403	2.486	5.253	2.368	2.851	1.642	4.073	2.756	3.674	*	*	4.631	5.537	
2003	2.821	5.424	3.838	6.347	3.403	5.245	1.730	2.500	2.765	2.752	4.047	4.786	9.794	6.383	3.461	3.580	
2004	2.242	4.429	3.678	6.351	4.627	8.461	2.175	3.454	2.457	3.360	5.619	7.308	5.616	5.308	5.342	4.458	

Deutsche Heranwachsende (TVBZ) 2004

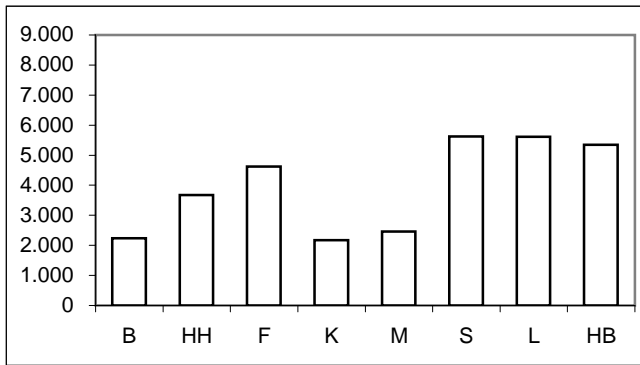

Nichtdeutsche Heranwachsende (TVBZ) 2004

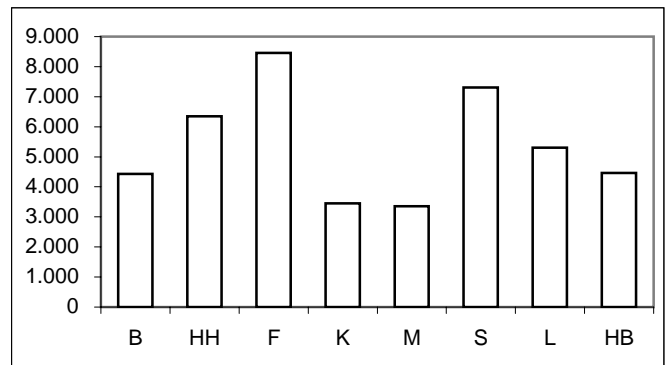

Tatverdächtigenbelastungszahlen deutscher und nichtdeutscher Tatverdächtiger (TVBZ), hier: Erwachsene nach Altersgruppen 2000 bis 2004 (Nichtdeutsche Tatverdächtige ohne Illegale, Touristen und Durchreisende)

Jahr	Berlin		Hamburg		Frankfurt/M.		Köln		München		Stuttgart		Leipzig		Bremen		Erwachsene
	D	ND o. Illeg.	D	ND o. Illeg.	D	ND o. Illeg.	D	ND o. Illeg.	D	ND o. Illeg.	D	ND o. Illeg.	D	ND o. Illeg.	D	ND o. Illeg.	
	n	n	n	n	n	n	n	n	n	n	n	n	n	n	n	n	
	1	2	3	4	5	6	7	8	9	10	11	12	13	14	13	14	
2000	905	2.366	738	1.580	846	2.019	512	1.103	442	1.015	639	1.518	*	*	723	1.884	
2001	894	2.111	713	1.442	592	1.341	521	1.039	495	988	489	1.142	*	*	714	1.685	
2002	943	2.156	704	1.306	566	1.548	594	1.298	529	764	567	1.162	*	*	875	1.774	
2003	867	1.820	817	1.703	649	1.640	553	1.060	567	964	755	1.402	1.803	2.161	695	1.431	
2004	733	1.479	886	1.850	984	2.359	570	1.293	593	994	1.051	2.234	1.220	1.563	1.036	1.681	

Deutsche Erwachsene (TVBZ) 2004

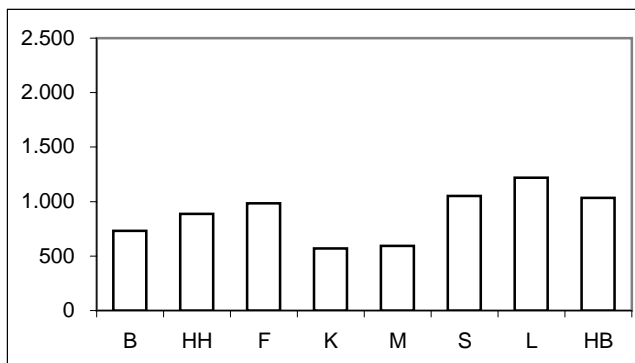

Nichtdeutsche Erwachsene (TVBZ) 2004

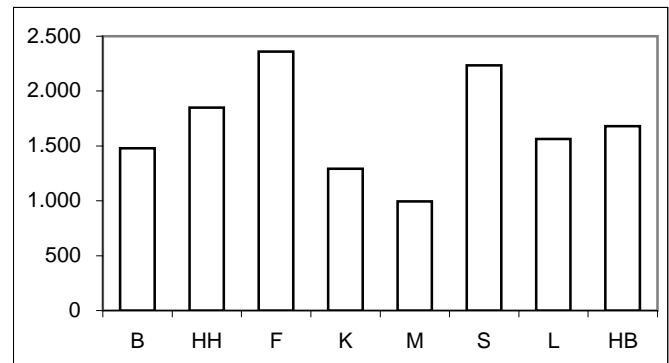

Für München bis Jahr 2000 nur Nichtdeutsche einschließlich Illegale, Durchreisende/Touristen verfügbar.

* = Leipzig ab 2003 in den Städtevergleich aufgenommen.

Städtevergleich 1995 bis 2004

Stadt: Berlin

Delikt: "5100+ Betrug" (§§ 263, 263a, 264, 264a, 265, 265a, 265b StGB)

Straftaten

Jahr	erfasste Fälle		Veränderung zum Vorjahr		Versuche (von Spalte 1)		aufgeklärte Fälle		Einwohner	Häufigkeitszahl
	n	n	%	n	%	n	%			
	1	2	3	4	5	6	7			
1995	50.099	6.109	13,9	3.197	6,4	36.442	72,7	3.472.009	1.443	
1996	58.552	8.453	16,9	3.380	5,8	41.729	71,3	3.471.418	1.687	
1997	64.347	5.795	9,9	3.051	4,7	48.402	75,2	3.458.763	1.860	
1998	76.655	12.308	19,1	5.341	7,0	59.531	77,7	3.425.759	2.238	
1999	80.212	3.557	4,6	4.062	5,1	63.233	78,8	3.398.822	2.360	
2000	86.801	6.589	8,2	4.452	5,1	64.325	74,1	3.386.667	2.563	
2001	92.725	5.924	6,8	4.812	5,2	64.492	69,6	3.382.169	2.742	
2002	96.450	3.725	4,0	5.040	5,2	72.580	75,3	3.388.434	2.846	
2003	83.959	-12.491	-13,0	5.797	6,9	60.390	71,9	3.392.425	2.475	
2004	76.487	-7.472	-8,9	6.091	8,0	51.497	67,3	3.388.477	2.257	

Tatverdächtige/Bevölkerung/Tatverdächtigenbelastungszahl 2000 bis 2004

Jahr	Tatverdächtige **				Bevölkerung **			Tatverdächtigenbelastungszahl **				Anteil Sp. 3 an Sp. 1
	insgesamt	davon:			insgesamt	davon:		insgesamt	davon:			
		D	ND	ND o. Illeg ...		D	ND		D	ND	ND o. Illeg ...	
	n	n	n	n	n	n	n	n	n	n	n	
1	2	3	4	5	6	7	8	9	10	11	12	
2000	37.828	26.088	11.740	10.553	3.116.752	2.721.393	395.359	1.214	959	2.969	2.669	31,0
2001	36.295	25.945	10.350	9.315	3.115.585	2.713.862	401.723	1.165	956	2.576	2.319	28,5
2002	38.560	27.667	10.893	9.758	3.117.055	2.707.971	409.084	1.237	1.022	2.663	2.385	28,2
2003	33.595	24.449	9.146	8.067	3.113.101	2.698.841	414.260	1.079	906	2.208	1.947	27,2
2004	28.128	20.638	7.490	6.737	3.108.577	2.688.196	420.381	905	768	1.782	1.603	26,6

Tatverdächtige (TV) und Tatverdächtigenbelastungszahlen (TVBZ) bei verschied. Altersgruppen 2000 bis 2004

Jahr	Kinder ***					Jugendliche				
	TV insgesamt	TVBZ				TV insgesamt	TVBZ			
		insgesamt	D	ND	ND o. Illeg ...		insgesamt	D	ND	ND o. Illeg ...
	n	n	n	n	n	n	n	n	n	n
1	2	3	4	5	6	7	8	9	10	
2000	347	172	96	607	593	3.025	2.134	1.461	6.795	6.493
2001	366	192	133	510	504	2.769	1.967	1.475	5.385	5.120
2002	299	167	111	453	439	3.001	2.123	1.540	6.030	5.714
2003	280	167	102	487	466	2.065	1.461	1.053	4.079	3.732
2004	298	188	129	466	455	1.862	1.328	976	3.546	3.405

Tatverdächtige (TV) und Tatverdächtigenbelastungszahlen (TVBZ) bei verschied. Altersgruppen 2000 bis 2004

Jahr	Heranwachsende					Erwachsene				
	TV insgesamt	TVBZ				TV insgesamt	TVBZ			
		insgesamt	D	ND	ND o. Illeg ...		insgesamt	D	ND	ND o. Illeg ...
	n	n	n	n	n	n	n	n	n	n
1	2	3	4	5	6	7	8	9	10	
2000	4.549	4.009	3.130	9.152	8.373	29.907	1.124	905	2.668	2.366
2001	4.319	3.771	3.126	7.634	6.890	28.841	1.080	894	2.367	2.111
2002	4.848	4.282	3.654	8.193	7.209	30.412	1.133	943	2.421	2.156
2003	3.678	3.291	2.821	6.289	5.424	27.572	1.024	867	2.069	1.820
2004	2.871	2.608	2.242	4.987	4.429	23.097	855	733	1.657	1.479

Hinweis: ** = Tatverdächtige und Bevölkerung 8 Jahre und älter
*** = Kinder, 8 bis unter 14 Jahre

Städtevergleich 1995 bis 2004

Stadt: Hamburg

Delikt: "5100+ Betrug" (§§ 263, 263a, 264, 264a, 265, 265a, 265b StGB)

Straftaten

Jahr	erfasste Fälle		Veränderung zum Vorjahr		Versuche (von Spalte 1)		aufgeklärte Fälle		Einwohner	Häufigkeitszahl
	n	n	%	n	%	n	%			
	1	2	3	4	5	6	7			
1995	39.471	7.358	22,9	575	1,5	28.300	71,7	1.705.872	2.314	
1996	31.979	-7.492	-19,0	616	1,9	28.617	89,5	1.707.901	1.872	
1997	49.951	17.972	56,2	697	1,4	43.024	86,1	1.707.986	2.925	
1998	39.437	-10.514	-21,0	1.358	3,4	32.011	81,2	1.704.731	2.313	
1999	54.529	15.092	38,3	1.211	2,2	44.548	81,7	1.700.089	3.207	
2000	47.113	-7.416	-13,6	1.731	3,7	32.074	68,1	1.704.735	2.764	
2001	68.319	21.206	45,0	1.425	2,1	54.358	79,6	1.715.392	3.983	
2002	38.115	-30.204	-44,2	1.349	3,5	26.930	70,7	1.726.363	2.208	
2003	42.915	4.800	12,6	1.312	3,1	31.894	74,3	1.728.806	2.482	
2004	38.577	-4.338	-10,1	2.304	6,0	28.664	74,3	1.734.083	2.225	

Tatverdächtige/Bevölkerung/Tatverdächtigenbelastungszahl 2000 bis 2004

Jahr	Tatverdächtige **				Bevölkerung **			Tatverdächtigenbelastungszahl **				Anteil Sp. 3 an Sp. 1
	insgesamt	davon:			insgesamt	davon:		insgesamt	davon:			
		D	ND	ND o. Illeg ...		D	ND		D	ND	ND o. Illeg ...	
	n	n	n	n	n	n	n	n	n	n	n	
1	2	3	4	5	6	7	8	9	10	11	12	
2000	15.808	10.896	4.912	4.464	1.581.762	1.345.550	236.212	999	810	2.079	1.890	31,1
2001	15.206	10.763	4.443	3.982	1.592.453	1.354.182	238.271	955	795	1.865	1.671	29,2
2002	14.689	10.588	4.101	3.667	1.603.354	1.366.666	236.688	916	775	1.733	1.549	27,9
2003	17.593	12.491	5.102	4.675	1.606.314	1.369.933	236.381	1.095	912	2.158	1.978	29,0
2004	18.422	13.225	5.197	4.791	1.611.624	1.375.920	235.704	1.143	961	2.205	2.033	28,2

Tatverdächtige (TV) und Tatverdächtigenbelastungszahlen (TVBZ) bei verschied. Altersgruppen 2000 bis 2004

Jahr	Kinder ***					Jugendliche				
	TV insgesamt	TVBZ				TV insgesamt	TVBZ			
		insgesamt	D	ND	ND o. Illeg ...		insgesamt	D	ND	ND o. Illeg ...
	n	n	n	n	n	n	n	n	n	n
1	2	3	4	5	6	7	8	9	10	
2000	135	145	69	424	414	1.546	2.636	1.786	5.682	5.416
2001	90	96	72	185	185	1.411	2.386	1.752	4.737	4.490
2002	113	120	88	252	236	1.325	2.201	1.625	4.467	4.262
2003	157	170	121	379	367	1.620	2.611	2.003	5.137	4.988
2004	141	155	104	386	350	1.392	2.208	1.812	3.913	3.804

Tatverdächtige (TV) und Tatverdächtigenbelastungszahlen (TVBZ) bei verschied. Altersgruppen 2000 bis 2004

Jahr	Heranwachsende					Erwachsene				
	TV insgesamt	TVBZ				TV insgesamt	TVBZ			
		insgesamt	D	ND	ND o. Illeg ...		insgesamt	D	ND	ND o. Illeg ...
	n	n	n	n	n	n	n	n	n	
1	2	3	4	5	6	7	8	9	10	
2000	1.997	3.949	3.258	6.232	5.602	12.130	879	738	1.756	1.580
2001	2.014	3.879	3.440	5.419	4.977	11.691	843	713	1.637	1.442
2002	1.864	3.600	2.978	6.931	6.403	11.387	815	704	1.489	1.306
2003	2.272	4.453	3.838	6.833	6.347	13.544	967	817	1.885	1.703
2004	2.178	4.282	3.678	6.798	6.351	14.711	1.046	886	2.023	1.850

Hinweis: ** = Tatverdächtige und Bevölkerung 8 Jahre und älter
*** = Kinder, 8 bis unter 14 Jahre

Städtevergleich 1995 bis 2004

Stadt: Frankfurt/M.

Delikt: "5100+ Betrug" (§§ 263, 263a, 264, 264a, 265, 265a, 265b StGB)

Straftaten

Jahr	erfasste Fälle		Veränderung zum Vorjahr		Versuche (von Spalte 1)		aufgeklärte Fälle		Einwohner	Häufigkeitszahl
	n	n	%	n	%	n	%			
	1	2	3	4	5	6	7			
1995	14.117	-139	-1,0	671	4,8	9.169	65,0	652.412	2.164	
1996	12.756	-1.361	-9,6	671	5,3	7.854	61,6	650.055	1.962	
1997	12.431	-325	-2,5	615	4,9	8.183	65,8	647.304	1.920	
1998	19.658	7.227	58,1	725	3,7	15.795	80,3	643.469	3.055	
1999	16.837	-2.821	-14,4	494	2,9	13.324	79,1	643.857	2.615	
2000	15.426	-1.411	-8,4	777	5,0	11.133	72,2	643.821	2.396	
2001	11.586	-3.840	-24,9	635	5,5	7.860	67,8	646.550	1.792	
2002	10.665	-921	-7,9	919	8,6	6.941	65,1	641.076	1.664	
2003	14.160	3.495	32,8	954	6,7	9.335	65,9	643.726	2.200	
2004	20.270	6.110	43,1	1.006	5,0	15.760	77,8	643.432	3.150	

Tatverdächtige/Bevölkerung/Tatverdächtigenbelastungszahl 2000 bis 2004

Jahr	Tatverdächtige **				Bevölkerung **			Tatverdächtigenbelastungszahl **				Anteil Sp. 3 an Sp. 1
	insgesamt	davon:			insgesamt	davon:		insgesamt	davon:			
		D	ND	ND o. Illeg ...		D	ND		D	ND	ND o. Illeg ...	
	n	n	n	n	n	n	n	n	n	n	n	
1	2	3	4	5	6	7	8	9	10	11	12	
2000	7.497	4.158	3.339	3.158	599.621	458.559	141.062	1.250	907	2.367	2.239	44,5
2001	5.449	3.058	2.391	2.171	602.156	460.712	141.444	905	664	1.690	1.535	43,9
2002	5.306	2.842	2.464	2.266	596.146	463.303	132.843	890	613	1.855	1.706	46,4
2003	5.803	3.269	2.534	2.298	598.334	465.654	132.680	970	702	1.910	1.732	43,7
2004	8.673	4.985	3.688	3.395	597.295	466.115	131.180	1.452	1.069	2.811	2.588	42,5

Tatverdächtige (TV) und Tatverdächtigenbelastungszahlen (TVBZ) bei verschied. Altersgruppen 2000 bis 2004

Jahr	Kinder ***					Jugendliche				
	TV insgesamt	TVBZ				TV insgesamt	TVBZ			
		insgesamt	D	ND	ND o. Illeg ...		insgesamt	D	ND	ND o. Illeg ...
	n	n	n	n	n	n	n	n	n	n
1	2	3	4	5	6	7	8	9	10	
2000	18	57	4	189	167	491	2.418	1.596	4.368	4.219
2001	29	92	35	248	248	472	2.349	1.611	4.162	3.870
2002	27	87	47	200	200	408	2.005	1.286	3.843	3.493
2003	31	100	90	132	132	300	1.459	932	2.854	2.500
2004	41	133	77	312	298	614	2.934	2.120	5.218	5.073

Tatverdächtige (TV) und Tatverdächtigenbelastungszahlen (TVBZ) bei verschied. Altersgruppen 2000 bis 2004

Jahr	Heranwachsende					Erwachsene				
	TV insgesamt	TVBZ				TV insgesamt	TVBZ			
		insgesamt	D	ND	ND o. Illeg ...		insgesamt	D	ND	ND o. Illeg ...
	n	n	n	n	n	n	n	n	n	n
1	2	3	4	5	6	7	8	9	10	
2000	941	5.328	3.913	8.111	7.792	6.047	1.140	846	2.145	2.019
2001	706	3.924	3.129	5.630	5.176	4.242	796	592	1.487	1.341
2002	611	3.435	2.486	5.523	5.253	4.260	809	566	1.691	1.548
2003	713	4.100	3.403	5.724	5.245	4.759	899	649	1.807	1.640
2004	1.003	5.932	4.627	9.064	8.461	7.015	1.327	984	2.583	2.359

Hinweis: ** = Tatverdächtige und Bevölkerung 8 Jahre und älter
*** = Kinder, 8 bis unter 14 Jahre

Städtevergleich 1995 bis 2004

Stadt: Köln

Delikt: "5100+ Betrug" (§§ 263, 263a, 264, 264a, 265, 265a, 265b StGB)

Straftaten

Jahr	erfasste Fälle		Veränderung zum Vorjahr		Versuche (von Spalte 1)		aufgeklärte Fälle		Einwohner	Häufigkeitszahl
	n	n	%	n	%	n	%			
	1	2	3	4	5	6	7			
1995	11.721	1.009	9,4	468	4,0	7.362	62,8	963.817	1.216	
1996	16.150	4.429	37,8	557	3,4	12.450	77,1	965.697	1.672	
1997	15.803	-347	-2,1	637	4,0	9.809	62,1	964.346	1.639	
1998	12.288	-3.515	-22,2	863	7,0	8.358	68,0	964.311	1.274	
1999	12.878	590	4,8	635	4,9	8.242	64,0	962.580	1.338	
2000	14.813	1.935	15,0	610	4,1	8.118	54,8	962.507	1.539	
2001	13.316	-1.497	-10,1	719	5,4	8.189	61,5	962.884	1.383	
2002	15.801	2.485	18,7	1.586	10,0	9.630	60,9	967.940	1.632	
2003	15.932	131	0,8	923	5,8	8.355	52,4	968.639	1.645	
2004	17.244	1.312	8,2	825	4,8	8.824	51,2	965.954	1.785	

Tatverdächtige/Bevölkerung/Tatverdächtigenbelastungszahl 2000 bis 2004

Jahr	Tatverdächtige **				Bevölkerung **			Tatverdächtigenbelastungszahl **				Anteil Sp. 3 an Sp. 1
	insgesamt	davon:			insgesamt	davon:		insgesamt	davon:			
		D	ND	ND o. Illeg ...		D	ND		D	ND	ND o. Illeg ...	
	n	n	n	n	n	n	n	n	n	n	n	
1	2	3	4	5	6	7	8	9	10	11	12	
2000	6.016	3.980	2.036	1.889	888.400	719.702	168.698	677	553	1.207	1.120	33,8
2001	6.272	4.259	2.013	1.867	889.412	723.112	166.300	705	589	1.210	1.123	32,1
2002	6.847	4.549	2.298	2.157	894.562	728.611	165.951	765	624	1.385	1.300	33,6
2003	6.011	4.107	1.904	1.771	895.967	732.550	163.417	671	561	1.165	1.084	31,7
2004	6.622	4.362	2.260	2.118	893.951	735.168	158.783	741	593	1.423	1.334	34,1

Tatverdächtige (TV) und Tatverdächtigenbelastungszahlen (TVBZ) bei verschied. Altersgruppen 2000 bis 2004

Jahr	Kinder ***					Jugendliche				
	TV insgesamt	TVBZ				TV insgesamt	TVBZ			
		insgesamt	D	ND	ND o. Illeg ...		insgesamt	insgesamt	D	ND
	n	n	n	n	n	n	n	n	n	n
1	2	3	4	5	6	7	8	9	10	
2000	41	75	57	123	123	433	1.336	1.197	1.721	1.651
2001	24	43	29	83	83	528	1.618	1.384	2.293	2.245
2002	55	100	39	284	284	396	1.176	1.002	1.683	1.590
2003	52	96	31	300	284	322	923	710	1.569	1.488
2004	25	47	22	130	122	411	1.139	850	2.036	1.991

Tatverdächtige (TV) und Tatverdächtigenbelastungszahlen (TVBZ) bei verschied. Altersgruppen 2000 bis 2004

Jahr	Heranwachsende					Erwachsene				
	TV insgesamt	TVBZ				TV insgesamt	TVBZ			
		insgesamt	D	ND	ND o. Illeg ...		insgesamt	insgesamt	D	ND
	n	n	n	n	n	n	n	n	n	n
1	2	3	4	5	6	7	8	9	10	
2000	655	2.381	2.165	2.860	2.557	4.887	632	512	1.187	1.103
2001	860	3.100	2.993	3.358	3.209	4.860	628	521	1.135	1.039
2002	692	2.543	2.368	2.996	2.851	5.704	733	594	1.387	1.298
2003	529	1.980	1.730	2.669	2.500	5.108	655	553	1.143	1.060
2004	676	2.544	2.175	3.616	3.454	5.510	708	570	1.390	1.293

Hinweis: ** = Tatverdächtige und Bevölkerung 8 Jahre und älter
*** = Kinder, 8 bis unter 14 Jahre

Städtevergleich 1995 bis 2004

Stadt: München

Delikt: "5100+ Betrug" (§§ 263, 263a, 264, 264a, 265, 265a, 265b StGB)

Straftaten

Jahr	erfasste Fälle		Veränderung zum Vorjahr		Versuche (von Spalte 1)		aufgeklärte Fälle		Einwohner	Häufigkeitszahl
	n	n	%	n	%	n	%			
	1	2	3	4	5	6	7			
1995	12.625	978	8,4	842	6,7	10.984	87,0	1.244.676	1.014	
1996	13.976	1.351	10,7	893	6,4	11.883	85,0	1.236.370	1.130	
1997	11.869	-2.107	-15,1	686	5,8	10.012	84,4	1.225.809	968	
1998	12.347	478	4,0	902	7,3	10.244	83,0	1.205.923	1.024	
1999	13.290	943	7,6	880	6,6	10.652	80,2	1.188.897	1.118	
2000	13.769	479	3,6	813	5,9	10.794	78,4	1.194.560	1.153	
2001	15.518	1.749	12,7	1.165	7,5	11.743	75,7	1.210.223	1.282	
2002	13.565	-1.953	-12,6	914	6,7	10.277	75,8	1.227.958	1.105	
2003	14.727	1.162	8,6	945	6,4	11.401	77,4	1.234.692	1.193	
2004	14.400	-327	-2,2	915	6,4	11.676	81,1	1.247.873	1.154	

Tatverdächtige/Bevölkerung/Tatverdächtigenbelastungszahl 2000 bis 2004

Jahr	Tatverdächtige **				Bevölkerung **			Tatverdächtigenbelastungszahl **				Anteil Sp. 3 an Sp. 1
	insgesamt	davon:			insgesamt	davon:		insgesamt	davon:			
		D	ND	ND o. Illeg ...		D	ND		D	ND	ND o. Illeg ...	
	n	n	n	n	n	n	n	n	n	n	n	
1	2	3	4	5	6	7	8	9	10	11	12	
2000	6.946	4.346	2.600	0	1.178.771	921.948	256.823	589	471	1.012	0	37,4
2001	7.373	4.576	2.797	2.585	1.124.766	865.992	258.774	656	528	1.081	999	37,9
2002	7.291	4.687	2.604	2.421	1.141.085	859.663	281.422	639	545	925	860	35,7
2003	8.369	5.285	3.084	2.830	1.146.683	869.464	277.219	730	608	1.112	1.021	36,9
2004	8.687	5.494	3.193	3.018	1.158.565	872.336	286.229	750	630	1.116	1.054	36,8

Tatverdächtige (TV) und Tatverdächtigenbelastungszahlen (TVBZ) bei verschied. Altersgruppen 2000 bis 2004

Jahr	Kinder ***					Jugendliche				
	TV insgesamt	TVBZ				TV insgesamt	TVBZ			
		insgesamt	D	ND	ND o. Illeg ...		insgesamt	insgesamt	D	ND
	n	n	n	n	n	n	n	n	n	n
1	2	3	4	5	6	7	8	9	10	
2000	25	43	22	91	0	385	1.076	1.005	1.230	0
2001	43	74	68	87	87	433	1.209	1.034	1.599	1.509
2002	42	71	55	170	146	408	1.112	745	3.289	3.213
2003	31	53	38	94	94	454	1.202	922	1.800	1.684
2004	33	57	59	51	38	484	1.236	1.108	1.510	1.430

Tatverdächtige (TV) und Tatverdächtigenbelastungszahlen (TVBZ) bei verschied. Altersgruppen 2000 bis 2004

Jahr	Heranwachsende					Erwachsene				
	TV insgesamt	TVBZ				TV insgesamt	TVBZ			
		insgesamt	D	ND	ND o. Illeg ...		insgesamt	insgesamt	D	ND
	n	n	n	n	n	n	n	n	n	n
1	2	3	4	5	6	7	8	9	10	
2000	640	1.931	1.810	2.161	0	5.896	560	442	1.015	0
2001	711	2.084	1.987	2.269	2.056	6.186	621	495	1.069	988
2002	713	2.096	1.642	4.315	4.073	6.128	606	529	827	764
2003	951	2.808	2.765	2.888	2.752	6.933	682	567	1.058	964
2004	943	2.832	2.457	3.553	3.360	7.227	703	593	1.051	994

Hinweis: ** = Tatverdächtige und Bevölkerung 8 Jahre und älter

*** = Kinder, 8 bis unter 14 Jahre

Für München bis Jahr 2000 nur Nichtdeutsche einschließlich Illegale, Durchreisende/Touristen verfügbar.

Städtevergleich 1995 bis 2004

Stadt: Stuttgart

Delikt: "5100+ Betrug" (§§ 263, 263a, 264, 264a, 265, 265a, 265b StGB)

Straftaten

Jahr	erfasste Fälle		Veränderung zum Vorjahr		Versuche (von Spalte 1)		aufgeklärte Fälle		Einwohner	Häufigkeitszahl
	n	n	%	n	%	n	%			
	1	2	3	4	5	6	7			
1995	9.139	-572	-5,9	794	8,7	7.849	85,9	588.482	1.553	
1996	6.209	-2.930	-32,1	562	9,1	5.405	87,1	585.604	1.060	
1997	7.109	900	14,5	900	12,7	5.914	83,2	585.540	1.214	
1998	9.408	2.299	32,3	1.428	15,2	8.103	86,1	585.274	1.607	
1999	7.399	-2.009	-21,4	899	12,2	6.349	85,8	581.961	1.271	
2000	7.917	518	7,0	1.222	15,4	6.664	84,2	582.443	1.359	
2001	6.059	-1.858	-23,5	958	15,8	4.839	79,9	583.874	1.038	
2002	7.220	1.161	19,2	766	10,6	6.014	83,3	587.152	1.230	
2003	8.927	1.707	23,6	628	7,0	7.575	84,9	588.477	1.517	
2004	13.385	4.458	49,9	1.499	11,2	12.059	90,1	589.161	2.272	

Tatverdächtige/Bevölkerung/Tatverdächtigenbelastungszahl 2000 bis 2004

Jahr	Tatverdächtige **				Bevölkerung **			Tatverdächtigenbelastungszahl **				Anteil Sp. 3 an Sp. 1
	insgesamt	davon:			insgesamt	davon:		insgesamt	davon:			
		D	ND	ND o. Illeg ...		D	ND		D	ND	ND o. Illeg ...	
	n	n	n	n	n	n	n	n	n	n	n	
1	2	3	4	5	6	7	8	9	10	11	12	
2000	5.248	2.980	2.268	2.163	540.988	411.398	129.590	970	724	1.750	1.669	43,2
2001	3.998	2.240	1.758	1.641	542.644	411.943	130.701	737	544	1.345	1.256	44,0
2002	4.508	2.646	1.862	1.682	545.887	413.350	132.537	826	640	1.405	1.269	41,3
2003	5.714	3.519	2.195	2.028	547.451	414.365	133.086	1.044	849	1.649	1.524	38,4
2004	8.366	4.920	3.446	3.206	548.237	415.548	132.689	1.526	1.184	2.597	2.416	41,2

Tatverdächtige (TV) und Tatverdächtigenbelastungszahlen (TVBZ) bei verschied. Altersgruppen 2000 bis 2004

Jahr	Kinder ***					Jugendliche				
	TV insgesamt	TVBZ				TV insgesamt	TVBZ			
		insgesamt	D	ND	ND o. Illeg ...		insgesamt	D	ND	ND o. Illeg ...
	n	n	n	n	n	n	n	n	n	n
1	2	3	4	5	6	7	8	9	10	
2000	35	115	99	152	152	488	2.558	1.967	3.763	3.683
2001	35	114	79	197	197	352	1.841	1.385	2.829	2.780
2002	35	114	50	270	259	387	1.996	1.738	2.582	2.515
2003	29	96	50	212	200	439	2.194	1.883	2.911	2.795
2004	52	174	97	377	328	663	3.269	2.608	4.851	4.650

Tatverdächtige (TV) und Tatverdächtigenbelastungszahlen (TVBZ) bei verschied. Altersgruppen 2000 bis 2004

Jahr	Heranwachsende					Erwachsene				
	TV insgesamt	TVBZ				TV insgesamt	TVBZ			
		insgesamt	D	ND	ND o. Illeg ...		insgesamt	D	ND	ND o. Illeg ...
	n	n	n	n	n	n	n	n	n	n
1	2	3	4	5	6	7	8	9	10	
2000	664	3.751	3.217	4.720	4.466	4.061	857	639	1.596	1.518
2001	467	2.634	2.162	3.543	3.378	3.144	662	489	1.237	1.142
2002	559	3.215	2.756	4.171	3.674	3.527	737	567	1.294	1.162
2003	753	4.419	4.047	5.236	4.786	4.493	936	755	1.521	1.402
2004	1.064	6.330	5.619	8.007	7.308	6.587	1.369	1.051	2.401	2.234

Hinweis: ** = Tatverdächtige und Bevölkerung 8 Jahre und älter
*** = Kinder, 8 bis unter 14 Jahre

Städtevergleich 1995 bis 2004

Stadt: Leipzig

Delikt: "5100+ Betrug" (§§ 263, 263a, 264, 264a, 265, 265a, 265b StGB)

Straftaten

Jahr	erfasste Fälle	Veränderung zum Vorjahr		Versuche (von Spalte 1)		aufgeklärte Fälle		Einwohner	Häufigkeitszahl
	n	n	%	n	%	n	%		
	1	2	3	4	5	6	7		
1995	*	*	*	*	*	*	*	*	*
1996	*	*	*	*	*	*	*	*	*
1997	*	*	*	*	*	*	*	*	*
1998	*	*	*	*	*	*	*	*	*
1999	*	*	*	*	*	*	*	*	*
2000	*	*	*	*	*	*	*	*	*
2001	*	*	*	*	*	*	*	*	*
2002	*	*	*	*	*	*	*	*	*
2003	20.445	0	0,0	328	1,6	18.828	92,1	494.795	4.132
2004	13.603	-6.842	-33,5	299	2,2	12.278	90,3	497.531	2.734

Tatverdächtige/Bevölkerung/Tatverdächtigenbelastungszahl 2000 bis 2004

Jahr	Tatverdächtige **				Bevölkerung **			Tatverdächtigenbelastungszahl **				Anteil Sp. 3 an Sp. 1
	insgesamt	davon:			insgesamt	davon:		insgesamt	davon:			
		D	ND	ND o. Illeg ...		D	ND		D	ND	ND o. Illeg ...	
	n	n	n	n	n	n	n	n	n	n	n	
1	2	3	4	5	6	7	8	9	10	11	12	
2000	*	*	*	*	*	*	*	*	*	*	*	*
2001	*	*	*	*	*	*	*	*	*	*	*	*
2002	*	*	*	*	*	*	*	*	*	*	*	*
2003	10.379	9.659	720	680	468.516	438.935	29.581	2.215	2.201	2.434	2.299	6,9
2004	6.751	6.179	572	526	469.820	439.062	30.758	1.437	1.407	1.860	1.710	8,5

Tatverdächtige (TV) und Tatverdächtigenbelastungszahlen (TVBZ) bei verschied. Altersgruppen 2000 bis 2004

Jahr	Kinder ***					Jugendliche				
	TV insgesamt	TVBZ				TV insgesamt	TVBZ			
		insgesamt	D	ND	ND o. Illeg ...		insgesamt	D	ND	ND o. Illeg ...
	n	n	n	n	n	n	n	n	n	n
1	2	3	4	5	6	7	8	9	10	
2000	*	*	*	*	*	*	*	*	*	*
2001	*	*	*	*	*	*	*	*	*	*
2002	*	*	*	*	*	*	*	*	*	*
2003	20	97	103	0	0	1.103	5.163	5.209	3.985	3.985
2004	12	67	60	162	162	541	2.577	2.521	3.938	3.819

Tatverdächtige (TV) und Tatverdächtigenbelastungszahlen (TVBZ) bei verschied. Altersgruppen 2000 bis 2004

Jahr	Heranwachsende					Erwachsene				
	TV insgesamt	TVBZ				TV insgesamt	TVBZ			
		insgesamt	D	ND	ND o. Illeg ...		insgesamt	D	ND	ND o. Illeg ...
	n	n	n	n	n	n	n	n	n	n
1	2	3	4	5	6	7	8	9	10	
2000	*	*	*	*	*	*	*	*	*	*
2001	*	*	*	*	*	*	*	*	*	*
2002	*	*	*	*	*	*	*	*	*	*
2003	1.766	9.600	9.794	6.874	6.383	7.490	1.835	1.803	2.290	2.161
2004	1.031	5.613	5.616	5.565	5.308	5.167	1.253	1.220	1.715	1.563

Hinweis: * = Leipzig ab 2003 in den Städtevergleich aufgenommen.
** = Tatverdächtige und Bevölkerung 8 Jahre und älter
*** = Kinder, 8 bis unter 14 Jahre

Städtevergleich 1995 bis 2004

Stadt: Bremen

Delikt: "5100+ Betrug" (§§ 263, 263a, 264, 264a, 265, 265a, 265b StGB)

Straftaten

Jahr	erfasste Fälle		Veränderung zum Vorjahr		Versuche (von Spalte 1)		aufgeklärte Fälle		Einwohner	Häufigkeitszahl
	n	n	%	n	%	n	%			
	1	2	3	4	5	6	7			
1995	7.626	840	12,4	550	7,2	6.706	87,9	549.182	1.389	
1996	7.693	67	0,9	340	4,4	6.621	86,1	549.357	1.400	
1997	7.288	-405	-5,3	280	3,8	6.144	84,3	548.826	1.328	
1998	9.342	2.054	28,2	647	6,9	8.329	89,2	546.968	1.708	
1999	9.297	-45	-0,5	454	4,9	8.173	87,9	543.279	1.711	
2000	10.619	1.322	14,2	441	4,2	9.028	85,0	540.330	1.965	
2001	10.298	-321	-3,0	392	3,8	8.794	85,4	539.403	1.909	
2002	9.819	-479	-4,7	418	4,3	7.649	77,9	540.834	1.816	
2003	8.797	-1.022	-10,4	423	4,8	6.622	75,3	542.987	1.620	
2004	12.994	4.197	47,7	478	3,7	10.545	81,2	544.853	2.385	

Tatverdächtige/Bevölkerung/Tatverdächtigenbelastungszahl 2000 bis 2004

Jahr	Tatverdächtige **				Bevölkerung **			Tatverdächtigenbelastungszahl **				Anteil Sp. 3 an Sp. 1
	insgesamt	davon:			insgesamt	davon:		insgesamt	davon:			
		D	ND	ND o. Illeg ...		D	ND		D	ND	ND o. Illeg ...	
	n	n	n	n	n	n	n	n	n	n	n	
1	2	3	4	5	6	7	8	9	10	11	12	
2000	4.752	3.559	1.193	1.146	500.951	442.441	58.510	949	804	2.039	1.959	25,1
2001	4.547	3.477	1.070	1.037	500.545	441.187	59.358	908	788	1.803	1.747	23,5
2002	5.574	4.380	1.194	1.158	502.288	441.051	61.237	1.110	993	1.950	1.891	21,4
2003	4.510	3.536	974	951	504.620	441.211	63.409	894	801	1.536	1.500	21,6
2004	6.254	5.067	1.187	1.156	507.045	441.844	65.201	1.233	1.147	1.821	1.773	19,0

Tatverdächtige (TV) und Tatverdächtigenbelastungszahlen (TVBZ) bei verschied. Altersgruppen 2000 bis 2004

Jahr	Kinder ***					Jugendliche				
	TV insgesamt	TVBZ				TV insgesamt	TVBZ			
		insgesamt	D	ND	ND o. Illeg ...		insgesamt	D	ND	ND o. Illeg ...
	n	n	n	n	n	n	n	n	n	n
1	2	3	4	5	6	7	8	9	10	
2000	23	76	56	173	173	353	1.825	1.514	3.381	3.319
2001	17	56	44	116	116	332	1.722	1.464	2.885	2.856
2002	18	59	44	137	137	455	2.328	2.184	2.978	2.921
2003	10	33	28	60	60	470	2.321	2.252	2.642	2.614
2004	21	71	57	140	140	440	2.124	1.945	3.025	2.996

Tatverdächtige (TV) und Tatverdächtigenbelastungszahlen (TVBZ) bei verschied. Altersgruppen 2000 bis 2004

Jahr	Heranwachsende					Erwachsene				
	TV insgesamt	TVBZ				TV insgesamt	TVBZ			
		insgesamt	D	ND	ND o. Illeg ...		insgesamt	D	ND	ND o. Illeg ...
	n	n	n	n	n	n	n	n	n	n
1	2	3	4	5	6	7	8	9	10	
2000	640	3.882	3.661	4.911	4.842	3.736	859	723	1.976	1.884
2001	614	3.639	3.432	4.608	4.272	3.584	826	714	1.731	1.685
2002	817	4.824	4.631	5.701	5.537	4.284	984	875	1.832	1.774
2003	590	3.502	3.461	3.673	3.580	3.440	786	695	1.468	1.431
2004	864	5.178	5.342	4.518	4.458	4.929	1.120	1.036	1.733	1.681

Hinweis: ** = Tatverdächtige und Bevölkerung 8 Jahre und älter
*** = Kinder, 8 bis unter 14 Jahre

Städtevergleich

1995 bis 2004

Delikt: "5150 Erschleichen v. Leistungen" (§ 265a StGB)

Häufigkeitszahlen (HZ)

Jahr	Häufigkeitszahlen							
	Berlin	Hamb.	Frankf.	Köln	Münch.	Stuttg.	Leipzig	Brem.
	n	n	n	n	n	n	n	n
	1	2	3	4	5	6	7	8
1995	314	617	788	162	235	407	*	554
1996	402	682	675	244	208	189	*	623
1997	529	804	528	238	178	255	*	568
1998	863	1.053	1.756	224	182	645	*	857
1999	844	635	1.398	186	145	279	*	867
2000	799	666	947	179	112	335	*	996
2001	760	608	581	249	108	203	*	962
2002	982	565	347	212	145	338	*	706
2003	555	734	619	147	206	617	2.864	471
2004	443	695	1.261	221	164	940	1.180	933

Häufigkeitszahlen 2004

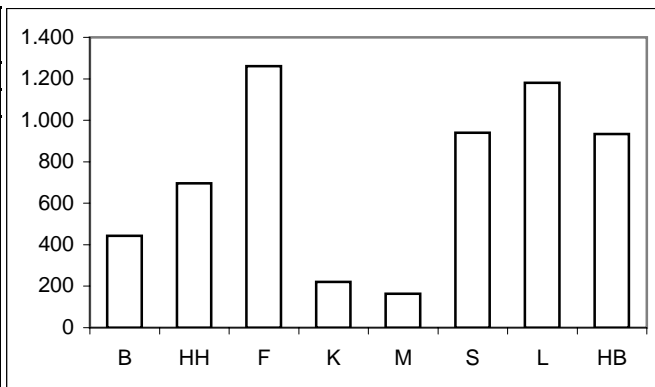

Aufklärungsquoten (AQ)

Jahr	Aufklärungsquoten							
	Berlin	Hamb.	Frankf.	Köln	Münch.	Stuttg.	Leipzig	Brem.
	%	%	%	%	%	%	%	%
	1	2	3	4	5	6	7	8
1995	98,3	97,6	99,4	99,1	98,9	99,2	*	99,8
1996	97,5	97,0	101,4	98,7	99,1	98,8	*	99,6
1997	97,8	96,7	100,2	98,6	99,0	98,4	*	99,8
1998	97,8	106,6	100,2	97,3	98,9	99,1	*	99,6
1999	97,3	99,7	100,9	97,2	99,1	99,1	*	99,8
2000	97,9	99,8	99,8	97,4	99,8	98,8	*	99,4
2001	98,1	99,3	99,6	98,7	96,9	98,7	*	99,6
2002	98,4	100,3	98,5	98,3	94,1	99,3	*	99,8
2003	93,9	97,8	97,3	96,7	98,7	99,4	97,8	99,6
2004	91,4	98,8	99,6	96,6	97,8	99,2	98,5	99,7

Aufklärungsquoten 2004

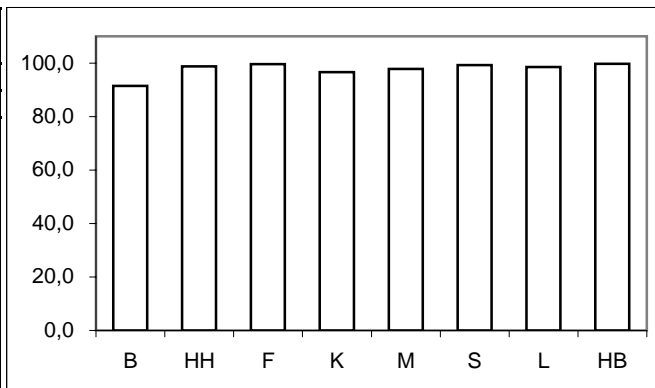

Tatverdächtigen- und Bevölkerungsanteile Nichtdeutscher an -insgesamt-

Anteile der ND TV an TV -insgesamt-									Anteile der ND Bevölkerung an Bevölkerung -insgesamt-								
Jahr	Berlin	Hamb.	Frankf.	Köln	Münch.	Stuttg.	Leipzig	Brem.	Jahr	Berlin	Hamb.	Frankf.	Köln	Münch.	Stuttg.	Leipzig	Brem.
	%	%	%	%	%	%	%	%		%	%	%	%	%	%	%	%
	1	2	3	4	5	6	7	8		1	2	3	4	5	6	7	8
1995	38,7	32,5	44,1	45,4	43,0	42,1	*	23,7	1995	11,8	14,0	26,0	17,2	23,8	23,9	*	12,1
1996	38,7	33,0	43,1	34,0	38,4	42,0	*	18,2	1996	12,3	15,3	25,6	17,5	24,2	24,0	*	12,1
1997	45,8	34,1	53,3	33,5	41,5	44,5	*	22,1	1997	12,5	14,7	24,9	18,9	23,5	24,2	*	12,0
1998	39,1	32,8	48,9	34,1	44,3	42,1	*	24,1	1998	12,5	14,8	24,3	18,9	23,1	24,2	*	12,2
1999	35,3	30,2	47,8	44,0	26,9	47,6	*	20,8	1999	12,6	14,7	23,9	19,0	22,1	23,9	*	11,8
2000	34,4	30,6	43,7	39,1	30,9	43,5	*	19,3	2000	12,7	14,9	23,5	19,0	21,8	24,0	*	11,7
2001	30,3	29,4	42,6	35,8	39,8	50,9	*	17,4	2001	12,9	15,0	23,5	18,7	23,0	24,1	*	11,9
2002	31,0	28,0	48,4	36,4	38,2	42,3	*	17,4	2002	13,1	14,8	22,3	18,6	24,7	24,3	*	12,2
2003	32,3	29,1	41,3	41,1	39,3	35,8	6,9	15,8	2003	13,3	14,7	22,2	18,2	24,2	24,3	6,3	12,6
2004	31,4	29,1	39,1	37,1	45,5	41,4	8,5	15,2	2004	13,5	14,6	22,0	17,8	24,7	24,2	6,5	12,9

Anteile der nichtdeutschen Tatverdächtigen an Tatverdächtigen -insgesamt- 2004

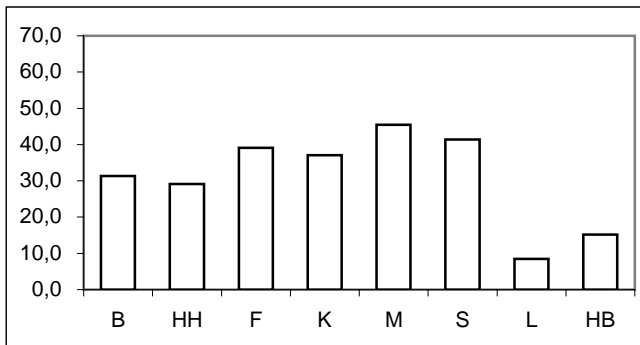

Anteile der nichtdeutschen Bevölkerung an Bevölkerung -insgesamt- 2004

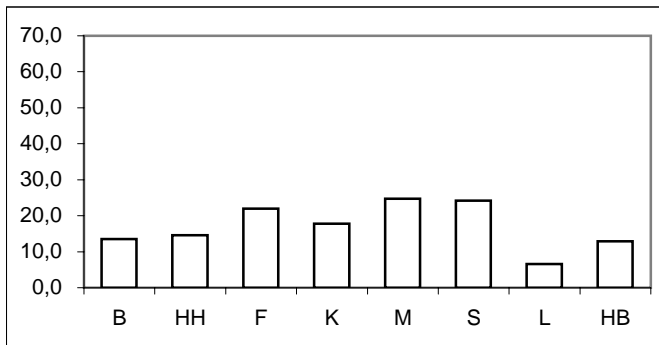

* = Leipzig ab 2003 in den Städtevergleich aufgenommen.

Städtevergleich 1995 bis 2004

Delikt: "5150 Erschleichen v. Leistungen" (§ 265a StGB)

Tatverdächtigenbelastungszahlen (TVBZ) von Tatverdächtigen -insgesamt-

Jahr	Insgesamt (TVBZ)							
	Berlin	Hamb.	Frankf.	Köln	Münch.	Stuttg.	Leipzig	Brem.
	n	n	n	n	n	n	n	n
	1	2	3	4	5	6	7	8
1995	278	537	563	118	229	399	*	271
1996	305	578	578	159	203	195	*	283
1997	470	669	527	198	175	254	*	269
1998	571	884	1.240	186	176	626	*	384
1999	627	530	1.046	158	145	283	*	390
2000	615	544	659	167	106	335	*	447
2001	565	502	407	239	102	205	*	438
2002	680	470	309	205	141	328	*	662
2003	470	596	429	143	214	571	1.528	429
2004	362	573	760	211	168	843	772	702

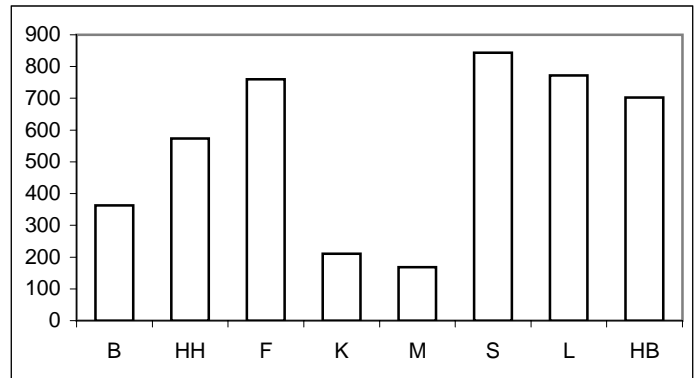

Tatverdächtigenbelastungszahlen deutscher und nichtdeutscher Tatverdächtiger (TVBZ)

Jahr	Deutsche (TVBZ)								Jahr	Nichtdeutsche (TVBZ)							
	Berlin	Hamb.	Frankf.	Köln	Münch.	Stuttg.	Leipzig	Brem.		Berlin	Hamb.	Frankf.	Köln	Münch.	Stuttg.	Leipzig	Brem.
	n	n	n	n	n	n	n	n		n	n	n	n	n	n	n	n
	1	2	3	4	5	6	7	8		1	2	3	4	5	6	7	8
1995	193	421	426	78	172	303	*	236	1995	912	1.244	954	312	414	703	*	532
1996	213	458	441	128	165	149	*	263	1996	958	1.242	974	310	322	342	*	426
1997	292	516	328	162	135	186	*	239	1997	1.724	1.554	1.127	349	309	466	*	495
1998	397	697	836	151	128	478	*	332	1998	1.781	1.961	2.501	335	337	1.091	*	760
1999	464	434	718	109	136	195	*	350	1999	1.751	1.086	2.091	366	177	565	*	687
2000	462	444	485	125	94	249	*	408	2000	1.668	1.114	1.223	344	151	608	*	738
2001	452	417	306	189	80	132	*	410	2001	1.330	988	738	458	176	432	*	644
2002	540	397	205	160	115	249	*	623	2002	1.605	891	671	402	218	571	*	944
2003	367	496	323	103	171	485	1.519	413	2003	1.140	1.179	797	322	347	840	1.667	541
2004	288	476	593	161	122	652	756	683	2004	841	1.141	1.353	440	310	1.443	998	831

Deutsche (TVBZ) 2004

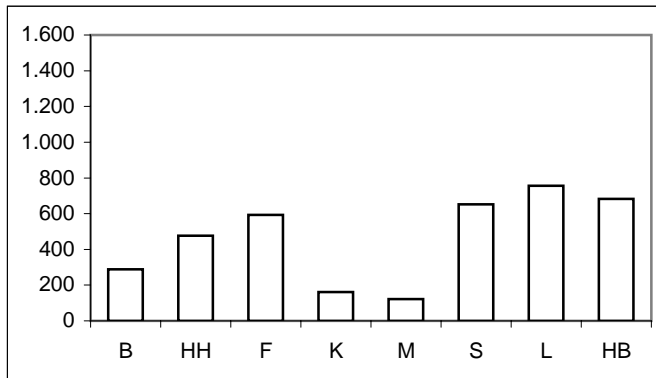

Nichtdeutsche (TVBZ) 2004

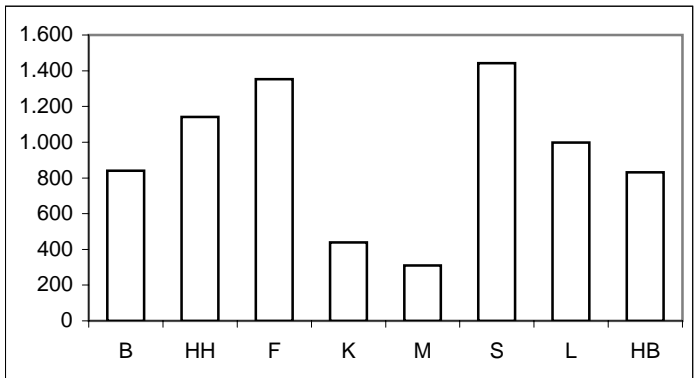

* = Leipzig ab 2003 in den Städtevergleich aufgenommen.

Städtevergleich 1995 bis 2004

Delikt: "5150 Erschleichen v. Leistungen" (§ 265a StGB)

Tatverdächtigenbelastungszahlen deutscher und nichtdeutscher Tatverdächtiger (TVBZ), hier: Kinder nach Altersgruppen 2000 bis 2004 (Nichtdeutsche Tatverdächtige ohne Illegale, Touristen und Durchreisende)

Jahr	Berlin		Hamburg		Frankfurt/M.		Köln		München		Stuttgart		Leipzig		Bremen		Kinder
	D	ND o. Illeg.	D	ND o. Illeg.	D	ND o. Illeg.	D	ND o. Illeg.	D	ND o. Illeg.	D	ND o. Illeg.	D	ND o. Illeg.	D	ND o. Illeg.	
	n	n	n	n	n	n	n	n	n	n	n	n	n	n	n	n	
	1	2	3	4	5	6	7	8	9	10	11	12	13	14	15	16	
2000	67	543	44	353	0	89	27	41	7	17	339	54	*	*	16	38	
2001	103	440	50	180	4	153	12	14	2	17	9	44	*	*	4	39	
2002	88	412	61	187	22	138	12	73	8	24	14	101	*	*	20	39	
2003	70	363	89	333	34	40	7	61	7	25	18	82	67	0	12	40	
2004	90	419	57	264	43	136	0	49	12	6	28	158	24	162	12	40	

Deutsche Kinder (TVBZ)

2004

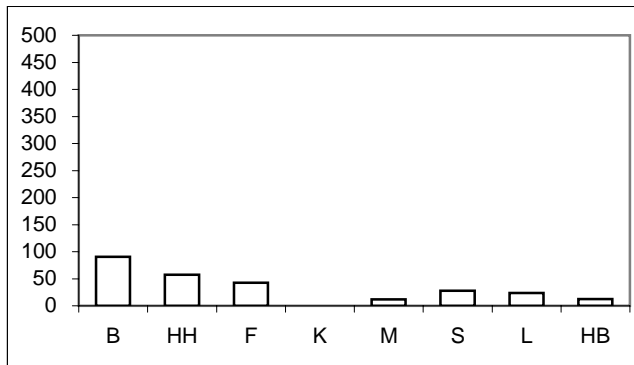

Nichtdeutsche Kinder (TVBZ)

2004

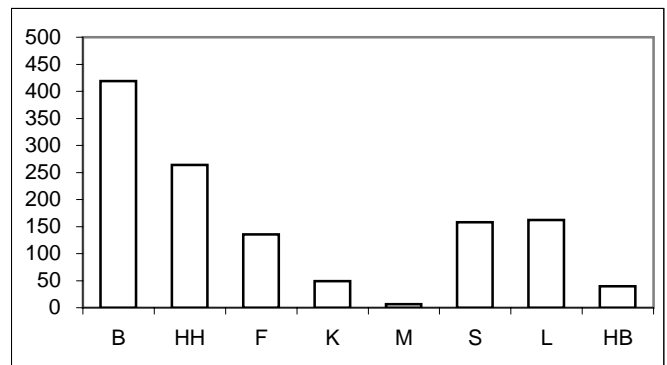

Tatverdächtigenbelastungszahlen deutscher und nichtdeutscher Tatverdächtiger (TVBZ), hier: Jugendliche nach Altersgruppen 2000 bis 2004 (Nichtdeutsche Tatverdächtige ohne Illegale, Touristen und Durchreisende)

Jahr	Berlin		Hamburg		Frankfurt/M.		Köln		München		Stuttgart		Leipzig		Bremen		Jugendliche
	D	ND o. Illeg.	D	ND o. Illeg.	D	ND o. Illeg.	D	ND o. Illeg.	D	ND o. Illeg.	D	ND o. Illeg.	D	ND o. Illeg.	D	ND o. Illeg.	
	n	n	n	n	n	n	n	n	n	n	n	n	n	n	n	n	
	1	2	3	4	5	6	7	8	9	10	11	12	13	14	15	16	
2000	1.174	5.369	1.429	4.033	931	2.425	739	1.000	350	419	906	1.945	*	*	1.278	2.636	
2001	1.185	4.212	1.383	3.519	868	2.030	900	1.461	296	593	459	1.291	*	*	1.192	2.028	
2002	1.367	5.224	1.275	3.500	540	1.677	659	963	395	1.833	988	1.519	*	*	2.027	2.360	
2003	791	3.176	1.575	3.932	328	993	401	819	509	1.053	1.389	2.001	4.898	3.611	1.957	2.141	
2004	734	2.827	1.292	2.853	1.374	2.873	521	1.172	398	831	1.790	3.128	2.193	3.103	1.632	2.182	

Deutsche Jugendliche (TVBZ)

2004

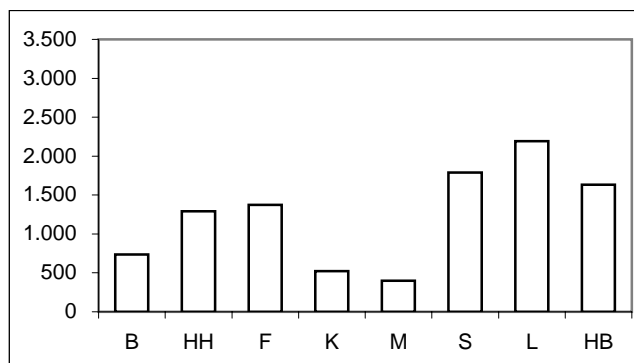

Nichtdeutsche Jugendliche (TVBZ)

2004

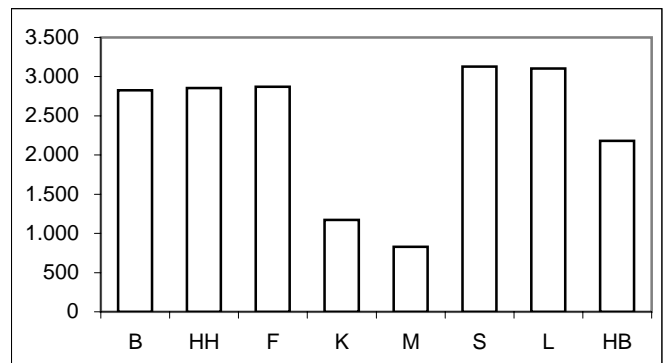

Für München bis Jahr 2000 nur Nichtdeutsche einschließlich Illegale, Durchreisende/Touristen verfügbar.

* = Leipzig ab 2003 in den Städtevergleich aufgenommen.

Städtevergleich 1995 bis 2004

Delikt: "5150 Erschleichen v. Leistungen" (§ 265a StGB)

Tatverdächtigenbelastungszahlen deutscher und nichtdeutscher Tatverdächtiger (TVBZ), hier: Heranwachsende
nach Altersgruppen 2000 bis 2004
(Nichtdeutsche Tatverdächtige ohne Illegale, Touristen und Durchreisende)

Jahr	Berlin		Hamburg		Frankfurt/M.		Köln		München		Stuttgart		Leipzig		Bremen		Heranwachsende
	D	ND o. Illeg.	D	ND o. Illeg.	D	ND o. Illeg.	D	ND o. Illeg.	D	ND o. Illeg.	D	ND o. Illeg.	D	ND o. Illeg.	D	ND o. Illeg.	
	n	n	n	n	n	n	n	n	n	n	n	n	n	n	n	n	
	1	2	3	4	5	6	7	8	9	10	11	12	13	14	13	14	
2000	2.293	6.035	2.336	3.619	2.760	4.685	993	1.249	657	729	1.551	2.193	*	*	2.946	3.503	
2001	2.229	4.677	2.609	3.335	1.956	2.885	1.675	1.728	777	512	849	1.466	*	*	2.698	2.388	
2002	2.852	5.752	2.269	4.477	1.243	2.554	1.186	1.452	711	1.785	1.710	2.041	*	*	4.264	3.932	
2003	1.921	3.821	2.809	4.285	2.261	3.063	725	969	1.489	1.436	3.023	3.435	8.560	5.728	2.623	2.068	
2004	1.278	2.776	2.465	4.079	3.260	5.326	1.153	1.793	1.041	1.474	4.203	6.050	4.052	3.938	4.205	2.892	

Deutsche Heranwachsende (TVBZ) 2004

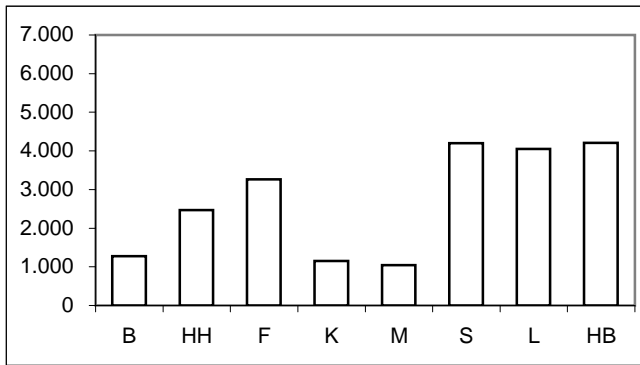

Nichtdeutsche Heranwachsende (TVBZ) 2004

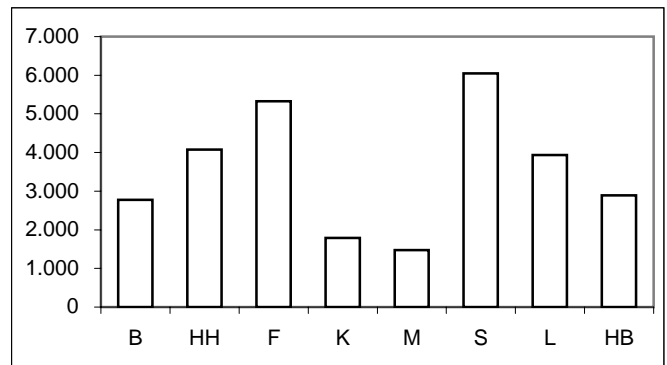

Tatverdächtigenbelastungszahlen deutscher und nichtdeutscher Tatverdächtiger (TVBZ), hier: Erwachsene
nach Altersgruppen 2000 bis 2004
(Nichtdeutsche Tatverdächtige ohne Illegale, Touristen und Durchreisende)

Jahr	Berlin		Hamburg		Frankfurt/M.		Köln		München		Stuttgart		Leipzig		Bremen		Erwachsene
	D	ND o. Illeg.	D	ND o. Illeg.	D	ND o. Illeg.	D	ND o. Illeg.	D	ND o. Illeg.	D	ND o. Illeg.	D	ND o. Illeg.	D	ND o. Illeg.	
	n	n	n	n	n	n	n	n	n	n	n	n	n	n	n	n	
	1	2	3	4	5	6	7	8	9	10	11	12	13	14	13	14	
2000	377	1.149	369	727	432	1.007	83	230	76	117	180	432	*	*	308	498	
2001	363	928	328	646	254	506	127	302	57	108	105	310	*	*	322	484	
2002	429	1.112	315	550	173	456	119	296	88	127	189	393	*	*	473	717	
2003	299	769	398	815	283	596	78	233	131	259	397	614	1.094	1.380	295	368	
2004	235	555	400	846	518	1.039	126	307	93	219	531	1.135	565	745	562	664	

Deutsche Erwachsene (TVBZ) 2004

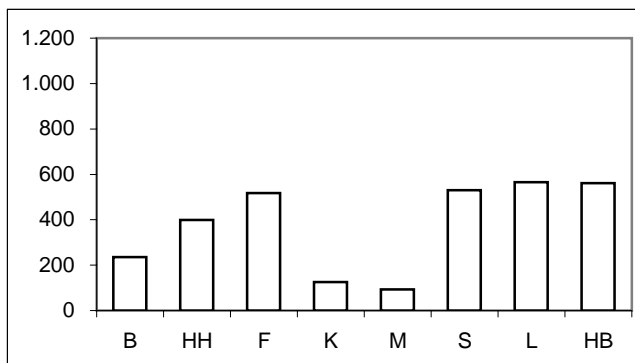

Nichtdeutsche Erwachsene (TVBZ) 2004

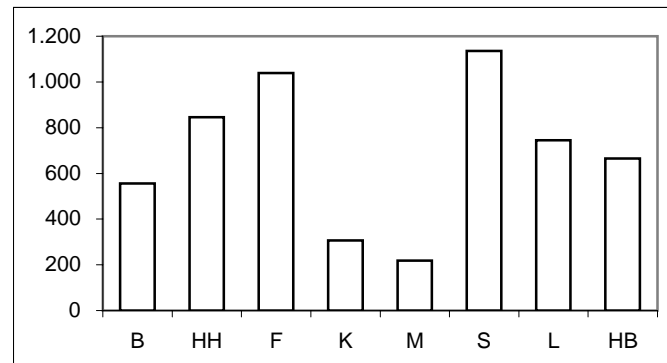

Für München bis Jahr 2000 nur Nichtdeutsche einschließlich Illegale, Durchreisende/Touristen verfügbar.

* = Leipzig ab 2003 in den Städtevergleich aufgenommen.

Städtevergleich 1995 bis 2004

Stadt: Berlin

Delikt: "5150 Erschleichen v. Leistungen" (§ 265a StGB)

Straftaten

Jahr	erfasste Fälle		Veränderung zum Vorjahr		Versuche (von Spalte 1)		aufgeklärte Fälle		Einwohner	Häufigkeitszahl
	n	n	%	n	%	n	%			
	1	2	3	4	5	6	7			
1995	10.911	523	5,0	25	0,2	10.730	98,3	3.472.009	314	
1996	13.939	3.028	27,8	34	0,2	13.593	97,5	3.471.418	402	
1997	18.290	4.351	31,2	81	0,4	17.889	97,8	3.458.763	529	
1998	29.562	11.272	61,6	90	0,3	28.907	97,8	3.425.759	863	
1999	28.701	-861	-2,9	123	0,4	27.923	97,3	3.398.822	844	
2000	27.054	-1.647	-5,7	122	0,5	26.477	97,9	3.386.667	799	
2001	25.711	-1.343	-5,0	106	0,4	25.224	98,1	3.382.169	760	
2002	33.284	7.573	29,5	119	0,4	32.752	98,4	3.388.434	982	
2003	18.826	-14.458	-43,4	85	0,5	17.687	93,9	3.392.425	555	
2004	15.010	-3.816	-20,3	64	0,4	13.720	91,4	3.388.477	443	

Tatverdächtige/Bevölkerung/Tatverdächtigenbelastungszahl 2000 bis 2004

Jahr	Tatverdächtige **				Bevölkerung **			Tatverdächtigenbelastungszahl **				Anteil Sp. 3 an Sp. 1
	insgesamt	davon:			insgesamt	davon:		insgesamt	davon:			
		D	ND	ND o. Illeg ...		D	ND		D	ND	ND o. Illeg ...	
	n	n	n	n	n	n	n	n	n	n	n	
1	2	3	4	5	6	7	8	9	10	11	12	
2000	19.166	12.570	6.596	5.923	3.116.752	2.721.393	395.359	615	462	1.668	1.498	34,4
2001	17.608	12.267	5.341	4.780	3.115.585	2.713.862	401.723	565	452	1.330	1.190	30,3
2002	21.189	14.625	6.564	5.825	3.117.055	2.707.971	409.084	680	540	1.605	1.424	31,0
2003	14.639	9.917	4.722	3.993	3.113.101	2.698.841	414.260	470	367	1.140	964	32,3
2004	11.268	7.734	3.534	3.060	3.108.577	2.688.196	420.381	362	288	841	728	31,4

Tatverdächtige (TV) und Tatverdächtigenbelastungszahlen (TVBZ) bei verschied. Altersgruppen 2000 bis 2004

Jahr	Kinder ***					Jugendliche				
	TV insgesamt	TVBZ				TV insgesamt	TVBZ			
		insgesamt	D	ND	ND o. Illeg ...		insgesamt	insgesamt	D	ND
	n	n	n	n	n	n	n	n	n	n
1	2	3	4	5	6	7	8	9	10	
2000	282	140	67	557	543	2.445	1.724	1.174	5.536	5.369
2001	300	158	103	447	440	2.231	1.585	1.185	4.365	4.212
2002	256	143	88	426	412	2.684	1.899	1.367	5.464	5.224
2003	204	122	70	378	363	1.624	1.149	791	3.444	3.176
2004	236	149	90	426	419	1.455	1.037	734	2.947	2.827

Tatverdächtige (TV) und Tatverdächtigenbelastungszahlen (TVBZ) bei verschied. Altersgruppen 2000 bis 2004

Jahr	Heranwachsende					Erwachsene				
	TV insgesamt	TVBZ				TV insgesamt	TVBZ			
		insgesamt	D	ND	ND o. Illeg ...		insgesamt	insgesamt	D	ND
	n	n	n	n	n	n	n	n	n	n
1	2	3	4	5	6	7	8	9	10	
2000	3.312	2.919	2.293	6.579	6.035	13.127	493	377	1.315	1.149
2001	3.030	2.646	2.229	5.140	4.677	12.047	451	363	1.063	928
2002	3.795	3.352	2.852	6.468	5.752	14.454	539	429	1.280	1.112
2003	2.545	2.277	1.921	4.547	3.821	10.266	381	299	930	769
2004	1.695	1.540	1.278	3.239	2.776	7.882	292	235	662	555

Hinweis: ** = Tatverdächtige und Bevölkerung 8 Jahre und älter
*** = Kinder, 8 bis unter 14 Jahre

Städtevergleich 1995 bis 2004

Stadt: Hamburg

Delikt: "5150 Erschleichen v. Leistungen" (§ 265a StGB)

Straftaten

Jahr	erfasste Fälle		Veränderung zum Vorjahr		Versuche (von Spalte 1)		aufgeklärte Fälle		Einwohner	Häufigkeitszahl
	n	n	%	n	%	n	%			
	1	2	3	4	5	6	7			
1995	10.529	-603	-5,4	4	0,0	10.281	97,6	1.705.872	617	
1996	11.649	1.120	10,6	11	0,1	11.305	97,0	1.707.901	682	
1997	13.729	2.080	17,9	9	0,1	13.274	96,7	1.707.986	804	
1998	17.958	4.229	30,8	58	0,3	19.146	106,6	1.704.731	1.053	
1999	10.801	-7.157	-39,9	36	0,3	10.765	99,7	1.700.089	635	
2000	11.353	552	5,1	68	0,6	11.325	99,8	1.704.735	666	
2001	10.437	-916	-8,1	76	0,7	10.366	99,3	1.715.392	608	
2002	9.758	-679	-6,5	57	0,6	9.783	100,3	1.726.363	565	
2003	12.691	2.933	30,1	34	0,3	12.413	97,8	1.728.806	734	
2004	12.059	-632	-5,0	28	0,2	11.912	98,8	1.734.083	695	

Tatverdächtige/Bevölkerung/Tatverdächtigenbelastungszahl 2000 bis 2004

Jahr	Tatverdächtige **				Bevölkerung **			Tatverdächtigenbelastungszahl **				Anteil Sp. 3 an Sp. 1
	insgesamt	davon:			insgesamt	davon:		insgesamt	davon:			
		D	ND	ND o. Illeg ...		D	ND		D	ND	ND o. Illeg ...	
	n	n	n	n	n	n	n	n	n	n	n	
1	2	3	4	5	6	7	8	9	10	11	12	
2000	8.606	5.974	2.632	2.405	1.581.762	1.345.550	236.212	544	444	1.114	1.018	30,6
2001	7.995	5.641	2.354	2.119	1.592.453	1.354.182	238.271	502	417	988	889	29,4
2002	7.539	5.429	2.110	1.914	1.603.354	1.366.666	236.688	470	397	891	809	28,0
2003	9.575	6.789	2.786	2.581	1.606.314	1.369.933	236.381	596	496	1.179	1.092	29,1
2004	9.236	6.547	2.689	2.457	1.611.624	1.375.920	235.704	573	476	1.141	1.042	29,1

Tatverdächtige (TV) und Tatverdächtigenbelastungszahlen (TVBZ) bei verschied. Altersgruppen 2000 bis 2004

Jahr	Kinder ***					Jugendliche				
	TV insgesamt	TVBZ				TV insgesamt	TVBZ			
		insgesamt	D	ND	ND o. Illeg ...		insgesamt	insgesamt	D	ND
	n	n	n	n	n	n	n	n	n	n
1	2	3	4	5	6	7	8	9	10	
2000	102	109	44	353	353	1.201	2.048	1.429	4.267	4.033
2001	72	76	50	180	180	1.111	1.879	1.383	3.718	3.519
2002	84	89	61	203	187	1.056	1.754	1.275	3.639	3.500
2003	126	136	89	338	333	1.276	2.056	1.575	4.057	3.932
2004	89	98	57	282	264	1.013	1.607	1.292	2.962	2.853

Tatverdächtige (TV) und Tatverdächtigenbelastungszahlen (TVBZ) bei verschied. Altersgruppen 2000 bis 2004

Jahr	Heranwachsende					Erwachsene				
	TV insgesamt	TVBZ				TV insgesamt	TVBZ			
		insgesamt	D	ND	ND o. Illeg ...		insgesamt	insgesamt	D	ND
	n	n	n	n	n	n	n	n	n	n
1	2	3	4	5	6	7	8	9	10	
2000	1.371	2.711	2.336	3.951	3.619	5.932	430	369	809	727
2001	1.474	2.839	2.609	3.648	3.335	5.338	385	328	735	646
2002	1.386	2.677	2.269	4.858	4.477	5.013	359	315	623	550
2003	1.625	3.185	2.809	4.638	4.285	6.548	468	398	892	815
2004	1.445	2.841	2.465	4.403	4.079	6.689	476	400	939	846

Hinweis: ** = Tatverdächtige und Bevölkerung 8 Jahre und älter
*** = Kinder, 8 bis unter 14 Jahre

Städtevergleich 1995 bis 2004

Stadt: Frankfurt/M.

Delikt: "5150 Erschleichen v. Leistungen" (§ 265a StGB)

Straftaten

Jahr	erfasste Fälle		Veränderung zum Vorjahr		Versuche (von Spalte 1)		aufgeklärte Fälle		Einwohner	Häufigkeitszahl
	n	n	%	n	%	n	%			
	1	2	3	4	5	6	7			
1995	5.138	-625	-10,8	3	0,1	5.107	99,4	652.412	788	
1996	4.385	-753	-14,7	2	0,0	4.445	101,4	650.055	675	
1997	3.419	-966	-22,0	1	0,0	3.427	100,2	647.304	528	
1998	11.298	7.879	230,4	2	0,0	11.326	100,2	643.469	1.756	
1999	8.999	-2.299	-20,3	2	0,0	9.084	100,9	643.857	1.398	
2000	6.097	-2.902	-32,2	2	0,0	6.086	99,8	643.821	947	
2001	3.757	-2.340	-38,4	1	0,0	3.741	99,6	646.550	581	
2002	2.227	-1.530	-40,7	0	0,0	2.193	98,5	641.076	347	
2003	3.983	1.756	78,9	1	0,0	3.875	97,3	643.726	619	
2004	8.116	4.133	103,8	2	0,0	8.083	99,6	643.432	1.261	

Tatverdächtige/Bevölkerung/Tatverdächtigenbelastungszahl 2000 bis 2004

Jahr	Tatverdächtige **				Bevölkerung **			Tatverdächtigenbelastungszahl **				Anteil Sp. 3 an Sp. 1
	insgesamt	davon:			insgesamt	davon:		insgesamt	davon:			
		D	ND	ND o. Illeg ...		D	ND		D	ND	ND o. Illeg ...	
	n	n	n	n	n	n	n	n	n	n	n	
1	2	3	4	5	6	7	8	9	10	11	12	
2000	3.951	2.226	1.725	1.642	599.621	458.559	141.062	659	485	1.223	1.164	43,7
2001	2.453	1.409	1.044	910	602.156	460.712	141.444	407	306	738	643	42,6
2002	1.841	950	891	767	596.146	463.303	132.843	309	205	671	577	48,4
2003	2.564	1.506	1.058	900	598.334	465.654	132.680	429	323	797	678	41,3
2004	4.538	2.763	1.775	1.611	597.295	466.115	131.180	760	593	1.353	1.228	39,1

Tatverdächtige (TV) und Tatverdächtigenbelastungszahlen (TVBZ) bei verschied. Altersgruppen 2000 bis 2004

Jahr	Kinder ***					Jugendliche				
	TV insgesamt	TVBZ				TV insgesamt	TVBZ			
		insgesamt	D	ND	ND o. Illeg ...		insgesamt	insgesamt	D	ND
	n	n	n	n	n	n	n	n	n	n
1	2	3	4	5	6	7	8	9	10	
2000	8	25	0	89	89	284	1.398	931	2.508	2.425
2001	14	45	4	153	153	259	1.289	868	2.322	2.030
2002	16	51	22	138	138	192	944	540	1.974	1.677
2003	11	35	34	40	40	123	598	328	1.312	993
2004	20	65	43	136	136	377	1.801	1.374	3.000	2.873

Tatverdächtige (TV) und Tatverdächtigenbelastungszahlen (TVBZ) bei verschied. Altersgruppen 2000 bis 2004

Jahr	Heranwachsende					Erwachsene				
	TV insgesamt	TVBZ				TV insgesamt	TVBZ			
		insgesamt	D	ND	ND o. Illeg ...		insgesamt	insgesamt	D	ND
	n	n	n	n	n	n	n	n	n	n
1	2	3	4	5	6	7	8	9	10	
2000	615	3.482	2.760	4.903	4.685	3.044	574	432	1.061	1.007
2001	427	2.373	1.956	3.270	2.885	1.753	329	254	584	506
2002	306	1.720	1.243	2.770	2.554	1.327	252	173	540	456
2003	460	2.645	2.261	3.541	3.063	1.970	372	283	697	596
2004	679	4.016	3.260	5.828	5.326	3.462	655	518	1.156	1.039

Hinweis: ** = Tatverdächtige und Bevölkerung 8 Jahre und älter
*** = Kinder, 8 bis unter 14 Jahre

Städtevergleich 1995 bis 2004

Stadt: Köln

Delikt: "5150 Erschleichen v. Leistungen" (§ 265a StGB)

Straftaten

Jahr	erfasste Fälle		Veränderung zum Vorjahr		Versuche (von Spalte 1)		aufgeklärte Fälle		Einwohner	Häufigkeitszahl
	n	n	%	n	%	n	%			
	1	2	3	4	5	6	7			
1995	1.566	414	35,9	7	0,4	1.552	99,1	963.817	162	
1996	2.357	791	50,5	6	0,3	2.327	98,7	965.697	244	
1997	2.296	-61	-2,6	9	0,4	2.263	98,6	964.346	238	
1998	2.160	-136	-5,9	4	0,2	2.102	97,3	964.311	224	
1999	1.791	-369	-17,1	2	0,1	1.741	97,2	962.580	186	
2000	1.720	-71	-4,0	5	0,3	1.676	97,4	962.507	179	
2001	2.398	678	39,4	7	0,3	2.367	98,7	962.884	249	
2002	2.054	-344	-14,3	2	0,1	2.019	98,3	967.940	212	
2003	1.427	-627	-30,5	4	0,3	1.380	96,7	968.639	147	
2004	2.137	710	49,8	3	0,1	2.065	96,6	965.954	221	

Tatverdächtige/Bevölkerung/Tatverdächtigenbelastungszahl 2000 bis 2004

Jahr	Tatverdächtige **				Bevölkerung **			Tatverdächtigenbelastungszahl **				Anteil Sp. 3 an Sp. 1
	insgesamt	davon:			insgesamt	davon:		insgesamt	davon:			
		D	ND	ND o. Illeg ...		D	ND		D	ND	ND o. Illeg ...	
	n	n	n	n	n	n	n	n	n	n	n	
1	2	3	4	5	6	7	8	9	10	11	12	
2000	1.483	903	580	514	888.400	719.702	168.698	167	125	344	305	39,1
2001	2.126	1.365	761	673	889.412	723.112	166.300	239	189	458	405	35,8
2002	1.834	1.167	667	605	894.562	728.611	165.951	205	160	402	365	36,4
2003	1.279	753	526	461	895.967	732.550	163.417	143	103	322	282	41,1
2004	1.883	1.185	698	633	893.951	735.168	158.783	211	161	440	399	37,1

Tatverdächtige (TV) und Tatverdächtigenbelastungszahlen (TVBZ) bei verschied. Altersgruppen 2000 bis 2004

Jahr	Kinder ***					Jugendliche				
	TV insgesamt	TVBZ				TV insgesamt	TVBZ			
		insgesamt	D	ND	ND o. Illeg ...		insgesamt	insgesamt	D	ND
	n	n	n	n	n	n	n	n	n	n
1	2	3	4	5	6	7	8	9	10	
2000	17	31	27	41	41	265	818	739	1.035	1.000
2001	7	13	12	14	14	345	1.057	900	1.509	1.461
2002	15	27	12	73	73	251	745	659	998	963
2003	13	24	7	77	61	182	522	401	888	819
2004	6	11	0	49	49	248	688	521	1.206	1.172

Tatverdächtige (TV) und Tatverdächtigenbelastungszahlen (TVBZ) bei verschied. Altersgruppen 2000 bis 2004

Jahr	Heranwachsende					Erwachsene				
	TV insgesamt	TVBZ				TV insgesamt	TVBZ			
		insgesamt	D	ND	ND o. Illeg ...		insgesamt	insgesamt	D	ND
	n	n	n	n	n	n	n	n	n	n
1	2	3	4	5	6	7	8	9	10	
2000	313	1.138	993	1.459	1.249	888	115	83	263	230
2001	480	1.730	1.675	1.864	1.728	1.294	167	127	356	302
2002	351	1.290	1.186	1.558	1.452	1.217	156	119	333	296
2003	216	809	725	1.039	969	868	111	78	271	233
2004	356	1.340	1.153	1.881	1.793	1.273	164	126	350	307

Hinweis: ** = Tatverdächtige und Bevölkerung 8 Jahre und älter
*** = Kinder, 8 bis unter 14 Jahre

Städtevergleich 1995 bis 2004

Stadt: München

Delikt: "5150 Erschleichen v. Leistungen" (§ 265a StGB)

Straftaten

Jahr	erfasste Fälle		Veränderung zum Vorjahr		Versuche (von Spalte 1)		aufgeklärte Fälle		Einwohner	Häufigkeitszahl
	n	n	%	n	%	n	%			
	1	2	3	4	5	6	7			
1995	2.926	696	31,2	5	0,2	2.893	98,9	1.244.676	235	
1996	2.566	-360	-12,3	18	0,7	2.543	99,1	1.236.370	208	
1997	2.179	-387	-15,1	5	0,2	2.158	99,0	1.225.809	178	
1998	2.199	20	0,9	8	0,4	2.175	98,9	1.205.923	182	
1999	1.719	-480	-21,8	12	0,7	1.704	99,1	1.188.897	145	
2000	1.339	-380	-22,1	7	0,5	1.336	99,8	1.194.560	112	
2001	1.308	-31	-2,3	11	0,8	1.267	96,9	1.210.223	108	
2002	1.775	467	35,7	12	0,7	1.671	94,1	1.227.958	145	
2003	2.542	767	43,2	12	0,5	2.510	98,7	1.234.692	206	
2004	2.044	-498	-19,6	16	0,8	2.000	97,8	1.247.873	164	

Tatverdächtige/Bevölkerung/Tatverdächtigenbelastungszahl 2000 bis 2004

Jahr	Tatverdächtige **				Bevölkerung **			Tatverdächtigenbelastungszahl **				Anteil Sp. 3 an Sp. 1
	insgesamt	davon:			insgesamt	davon:		insgesamt	davon:			
		D	ND	ND o. Illeg ...		D	ND		D	ND	ND o. Illeg ...	
	n	n	n	n	n	n	n	n	n	n	n	
1	2	3	4	5	6	7	8	9	10	11	12	
2000	1.254	867	387	0	1.178.771	921.948	256.823	106	94	151	0	30,9
2001	1.147	691	456	366	1.124.766	865.992	258.774	102	80	176	141	39,8
2002	1.604	991	613	534	1.141.085	859.663	281.422	141	115	218	190	38,2
2003	2.449	1.486	963	915	1.146.683	869.464	277.219	214	171	347	330	39,3
2004	1.951	1.064	887	812	1.158.565	872.336	286.229	168	122	310	284	45,5

Tatverdächtige (TV) und Tatverdächtigenbelastungszahlen (TVBZ) bei verschied. Altersgruppen 2000 bis 2004

Jahr	Kinder ***					Jugendliche				
	TV insgesamt	TVBZ				TV insgesamt	TVBZ			
		insgesamt	D	ND	ND o. Illeg ...		insgesamt	D	ND	ND o. Illeg ...
	n	n	n	n	n	n	n	n	n	n
1	2	3	4	5	6	7	8	9	10	
2000	6	10	7	17	0	133	372	350	419	0
2001	4	7	2	17	17	141	394	296	611	593
2002	6	10	8	24	24	223	608	395	1.871	1.833
2003	7	12	7	25	25	259	686	509	1.062	1.053
2004	6	10	12	6	6	216	552	398	879	831

Tatverdächtige (TV) und Tatverdächtigenbelastungszahlen (TVBZ) bei verschied. Altersgruppen 2000 bis 2004

Jahr	Heranwachsende					Erwachsene				
	TV insgesamt	TVBZ				TV insgesamt	TVBZ			
		insgesamt	D	ND	ND o. Illeg ...		insgesamt	D	ND	ND o. Illeg ...
	n	n	n	n	n	n	n	n	n	n
1	2	3	4	5	6	7	8	9	10	
2000	226	682	657	729	0	889	85	76	117	0
2001	249	730	777	640	512	753	76	57	142	108
2002	314	923	711	1.958	1.785	1.061	105	88	152	127
2003	503	1.485	1.489	1.478	1.436	1.680	165	131	277	259
2004	410	1.231	1.041	1.597	1.474	1.319	128	93	241	219

Hinweis: ** = Tatverdächtige und Bevölkerung 8 Jahre und älter

*** = Kinder, 8 bis unter 14 Jahre

Für München bis Jahr 2000 nur Nichtdeutsche einschließlich Illegale, Durchreisende/Touristen verfügbar.

Städtevergleich 1995 bis 2004

Stadt: Stuttgart

Delikt: "5150 Erschleichen v. Leistungen" (§ 265a StGB)

Straftaten

Jahr	erfasste Fälle		Veränderung zum Vorjahr		Versuche (von Spalte 1)		aufgeklärte Fälle		Einwohner	Häufigkeitszahl
	n	n	%	n	%	n	%			
	1	2	3	4	5	6	7			
1995	2.396	-2.409	-50,1	3	0,1	2.378	99,2	588.482	407	
1996	1.109	-1.287	-53,7	6	0,5	1.096	98,8	585.604	189	
1997	1.496	387	34,9	5	0,3	1.472	98,4	585.540	255	
1998	3.774	2.278	152,3	4	0,1	3.740	99,1	585.274	645	
1999	1.621	-2.153	-57,0	7	0,4	1.607	99,1	581.961	279	
2000	1.952	331	20,4	6	0,3	1.929	98,8	582.443	335	
2001	1.187	-765	-39,2	4	0,3	1.172	98,7	583.874	203	
2002	1.982	795	67,0	1	0,1	1.968	99,3	587.152	338	
2003	3.632	1.650	83,2	1	0,0	3.611	99,4	588.477	617	
2004	5.539	1.907	52,5	14	0,3	5.497	99,2	589.161	940	

Tatverdächtige/Bevölkerung/Tatverdächtigenbelastungszahl 2000 bis 2004

Jahr	Tatverdächtige **				Bevölkerung **			Tatverdächtigenbelastungszahl **				Anteil Sp. 3 an Sp. 1
	insgesamt	davon:			insgesamt	davon:		insgesamt	davon:			
		D	ND	ND o. Illeg ...		D	ND		D	ND	ND o. Illeg ...	
	n	n	n	n	n	n	n	n	n	n	n	
1	2	3	4	5	6	7	8	9	10	11	12	
2000	1.812	1.024	788	731	540.988	411.398	129.590	335	249	608	564	43,5
2001	1.110	545	565	510	542.644	411.943	130.701	205	132	432	390	50,9
2002	1.788	1.031	757	655	545.887	413.350	132.537	328	249	571	494	42,3
2003	3.127	2.009	1.118	1.006	547.451	414.365	133.086	571	485	840	756	35,8
2004	4.624	2.709	1.915	1.791	548.237	415.548	132.689	843	652	1.443	1.350	41,4

Tatverdächtige (TV) und Tatverdächtigenbelastungszahlen (TVBZ) bei verschied. Altersgruppen 2000 bis 2004

Jahr	Kinder ***					Jugendliche				
	TV insgesamt	TVBZ				TV insgesamt	TVBZ			
		insgesamt	D	ND	ND o. Illeg ...		insgesamt	insgesamt	D	ND
	n	n	n	n	n	n	n	n	n	n
1	2	3	4	5	6	7	8	9	10	
2000	77	253	339	54	54	240	1.258	906	1.977	1.945
2001	6	20	9	44	44	140	732	459	1.324	1.291
2002	13	42	14	112	101	226	1.166	988	1.570	1.519
2003	12	40	18	94	82	323	1.614	1.389	2.133	2.001
2004	22	73	28	194	158	453	2.234	1.790	3.295	3.128

Tatverdächtige (TV) und Tatverdächtigenbelastungszahlen (TVBZ) bei verschied. Altersgruppen 2000 bis 2004

Jahr	Heranwachsende					Erwachsene				
	TV insgesamt	TVBZ				TV insgesamt	TVBZ			
		insgesamt	D	ND	ND o. Illeg ...		insgesamt	insgesamt	D	ND
	n	n	n	n	n	n	n	n	n	n
1	2	3	4	5	6	7	8	9	10	
2000	326	1.842	1.551	2.368	2.193	1.169	247	180	473	432
2001	195	1.100	849	1.582	1.466	769	162	105	352	310
2002	337	1.938	1.710	2.414	2.041	1.212	253	189	462	393
2003	559	3.281	3.023	3.848	3.435	2.233	465	397	685	614
2004	820	4.879	4.203	6.470	6.050	3.329	692	531	1.214	1.135

Hinweis: ** = Tatverdächtige und Bevölkerung 8 Jahre und älter
*** = Kinder, 8 bis unter 14 Jahre

Städtevergleich 1995 bis 2004

Stadt: Leipzig

Delikt: "5150 Erschleichen v. Leistungen" (§ 265a StGB)

Straftaten

Jahr	erfasste Fälle	Veränderung zum Vorjahr		Versuche (von Spalte 1)		aufgeklärte Fälle		Einwohner	Häufigkeitszahl
	n	n	%	n	%	n	%		
	1	2	3	4	5	6	7		
1995	*	*	*	*	*	*	*	*	*
1996	*	*	*	*	*	*	*	*	*
1997	*	*	*	*	*	*	*	*	*
1998	*	*	*	*	*	*	*	*	*
1999	*	*	*	*	*	*	*	*	*
2000	*	*	*	*	*	*	*	*	*
2001	*	*	*	*	*	*	*	*	*
2002	*	*	*	*	*	*	*	*	*
2003	14.170	0	0,0	5	0,0	13.859	97,8	494.795	2.864
2004	5.873	-8.297	-58,6	1	0,0	5.783	98,5	497.531	1.180

Tatverdächtige/Bevölkerung/Tatverdächtigenbelastungszahl 2000 bis 2004

Jahr	Tatverdächtige **				Bevölkerung **			Tatverdächtigenbelastungszahl **				Anteil Sp. 3 an Sp. 1
	insgesamt	davon:			insgesamt	davon:		insgesamt	davon:			
		D	ND	ND o. Illeg ...		D	ND		D	ND	ND o. Illeg ...	
	n	n	n	n	n	n	n	n	n	n	n	
1	2	3	4	5	6	7	8	9	10	11	12	
2000	*	*	*	*	*	*	*	*	*	*	*	*
2001	*	*	*	*	*	*	*	*	*	*	*	*
2002	*	*	*	*	*	*	*	*	*	*	*	*
2003	7.161	6.668	493	463	468.516	438.935	29.581	1.528	1.519	1.667	1.565	6,9
2004	3.627	3.320	307	279	469.820	439.062	30.758	772	756	998	907	8,5

Tatverdächtige (TV) und Tatverdächtigenbelastungszahlen (TVBZ) bei verschied. Altersgruppen 2000 bis 2004

Jahr	Kinder ***					Jugendliche				
	TV insgesamt	TVBZ				TV insgesamt	TVBZ			
		insgesamt	D	ND	ND o. Illeg ...		insgesamt	insgesamt	D	ND
	n	n	n	n	n	n	n	n	n	n
1	2	3	4	5	6	7	8	9	10	
2000	*	*	*	*	*	*	*	*	*	*
2001	*	*	*	*	*	*	*	*	*	*
2002	*	*	*	*	*	*	*	*	*	*
2003	13	63	67	0	0	1.036	4.849	4.898	3.611	3.611
2004	6	33	24	162	162	469	2.234	2.193	3.222	3.103

Tatverdächtige (TV) und Tatverdächtigenbelastungszahlen (TVBZ) bei verschied. Altersgruppen 2000 bis 2004

Jahr	Heranwachsende					Erwachsene				
	TV insgesamt	TVBZ				TV insgesamt	TVBZ			
		insgesamt	D	ND	ND o. Illeg ...		insgesamt	insgesamt	D	ND
	n	n	n	n	n	n	n	n	n	n
1	2	3	4	5	6	7	8	9	10	
2000	*	*	*	*	*	*	*	*	*	*
2001	*	*	*	*	*	*	*	*	*	*
2002	*	*	*	*	*	*	*	*	*	*
2003	1.545	8.399	8.560	6.137	5.728	4.567	1.119	1.094	1.475	1.380
2004	745	4.056	4.052	4.110	3.938	2.407	584	565	836	745

Hinweis: * = Leipzig ab 2003 in den Städtevergleich aufgenommen.
 ** = Tatverdächtige und Bevölkerung 8 Jahre und älter
 *** = Kinder, 8 bis unter 14 Jahre

Städtevergleich 1995 bis 2004

Stadt: Bremen

Delikt: "5150 Erschleichen v. Leistungen" (§ 265a StGB)

Straftaten

Jahr	erfasste Fälle		Veränderung zum Vorjahr		Versuche (von Spalte 1)		aufgeklärte Fälle		Einwohner	Häufigkeitszahl
	n	n	%	n	%	n	%			
	1	2	3	4	5	6	7			
1995	3.040	1.167	62,3	1	0,0	3.035	99,8	549.182	554	
1996	3.423	383	12,6	3	0,1	3.409	99,6	549.357	623	
1997	3.118	-305	-8,9	1	0,0	3.112	99,8	548.826	568	
1998	4.686	1.568	50,3	4	0,1	4.665	99,6	546.968	857	
1999	4.712	26	0,6	1	0,0	4.704	99,8	543.279	867	
2000	5.384	672	14,3	3	0,1	5.352	99,4	540.330	996	
2001	5.191	-193	-3,6	4	0,1	5.171	99,6	539.403	962	
2002	3.818	-1.373	-26,4	4	0,1	3.811	99,8	540.834	706	
2003	2.560	-1.258	-32,9	2	0,1	2.551	99,6	542.987	471	
2004	5.084	2.524	98,6	1	0,0	5.071	99,7	544.853	933	

Tatverdächtige/Bevölkerung/Tatverdächtigenbelastungszahl 2000 bis 2004

Jahr	Tatverdächtige **				Bevölkerung **			Tatverdächtigenbelastungszahl **				Anteil Sp. 3 an Sp. 1
	insgesamt	davon:			insgesamt	davon:		insgesamt	davon:			
		D	ND	ND o. Illeg ...		D	ND		D	ND	ND o. Illeg ...	
	n	n	n	n	n	n	n	n	n	n	n	
1	2	3	4	5	6	7	8	9	10	11	12	
2000	2.237	1.805	432	424	500.951	442.441	58.510	447	408	738	725	19,3
2001	2.190	1.808	382	375	500.545	441.187	59.358	438	410	644	632	17,4
2002	3.325	2.747	578	561	502.288	441.051	61.237	662	623	944	916	17,4
2003	2.166	1.823	343	336	504.620	441.211	63.409	429	413	541	530	15,8
2004	3.560	3.018	542	528	507.045	441.844	65.201	702	683	831	810	15,2

Tatverdächtige (TV) und Tatverdächtigenbelastungszahlen (TVBZ) bei verschied. Altersgruppen 2000 bis 2004

Jahr	Kinder ***					Jugendliche				
	TV insgesamt	TVBZ				TV insgesamt	TVBZ			
		insgesamt	D	ND	ND o. Illeg ...		insgesamt	D	ND	ND o. Illeg ...
	n	n	n	n	n	n	n	n	n	n
1	2	3	4	5	6	7	8	9	10	
2000	6	20	16	38	38	293	1.515	1.278	2.699	2.636
2001	3	10	4	39	39	260	1.349	1.192	2.057	2.028
2002	7	23	20	39	39	409	2.093	2.027	2.388	2.360
2003	5	17	12	40	40	403	1.990	1.957	2.141	2.141
2004	5	17	12	40	40	358	1.728	1.632	2.211	2.182

Tatverdächtige (TV) und Tatverdächtigenbelastungszahlen (TVBZ) bei verschied. Altersgruppen 2000 bis 2004

Jahr	Heranwachsende					Erwachsene				
	TV insgesamt	TVBZ				TV insgesamt	TVBZ			
		insgesamt	D	ND	ND o. Illeg ...		insgesamt	D	ND	ND o. Illeg ...
	n	n	n	n	n	n	n	n	n	n
1	2	3	4	5	6	7	8	9	10	
2000	503	3.051	2.946	3.537	3.503	1.435	330	308	509	498
2001	448	2.655	2.698	2.455	2.388	1.479	341	322	493	484
2002	716	4.228	4.264	4.063	3.932	2.193	504	473	741	717
2003	425	2.523	2.623	2.099	2.068	1.333	305	295	380	368
2004	659	3.950	4.205	2.922	2.892	2.538	577	562	687	664

Hinweis: ** = Tatverdächtige und Bevölkerung 8 Jahre und älter
*** = Kinder, 8 bis unter 14 Jahre

Städtevergleich

1995 bis 2004

Delikt: "6400 Brandstiftung und Herbeiführung einer Brandgefahr" (§§ 306-306d, 306f StGB)

Häufigkeitszahlen (HZ)

Jahr	Häufigkeitszahlen							
	Berlin	Hamb.	Frankf.	Köln	Münch.	Stuttg.	Leipzig	Brem.
	n	n	n	n	n	n	n	n
	1	2	3	4	5	6	7	8
1995	48	51	16	18	15	9	*	25
1996	44	50	17	21	17	10	*	36
1997	50	41	29	21	13	9	*	29
1998	58	59	27	22	15	16	*	28
1999	63	64	48	29	18	18	*	30
2000	59	56	40	35	18	24	*	40
2001	48	53	35	27	17	24	*	38
2002	50	48	35	30	18	25	*	40
2003	51	44	52	32	18	19	26	33
2004	43	42	54	24	16	26	35	39

Häufigkeitszahlen 2004

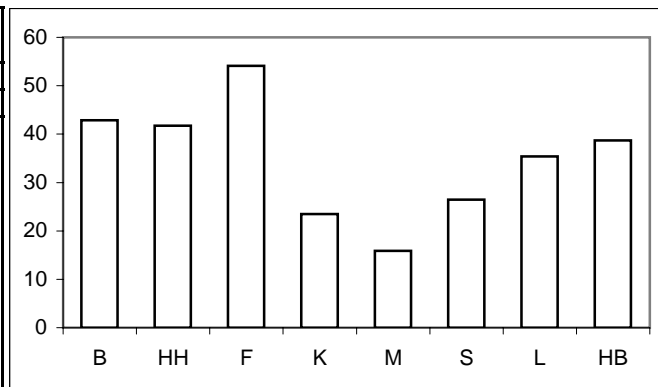

Aufklärungsquoten (AQ)

Jahr	Aufklärungsquoten							
	Berlin	Hamb.	Frankf.	Köln	Münch.	Stuttg.	Leipzig	Brem.
	%	%	%	%	%	%	%	%
	1	2	3	4	5	6	7	8
1995	32,1	27,1	69,6	43,6	64,1	38,2	*	29,0
1996	36,3	27,5	56,4	36,4	67,0	53,6	*	25,1
1997	35,8	39,5	31,6	35,0	60,0	49,1	*	37,5
1998	34,5	34,5	32,0	40,1	63,8	49,5	*	42,2
1999	32,5	29,0	19,2	31,1	65,0	50,5	*	40,6
2000	35,4	32,1	22,7	42,4	61,4	63,8	*	34,6
2001	33,1	33,6	21,1	36,2	63,6	66,0	*	33,3
2002	36,1	40,6	25,7	33,2	58,2	68,1	*	35,6
2003	37,0	31,8	10,7	34,3	66,2	57,3	36,2	45,6
2004	35,5	36,3	24,4	45,4	71,2	69,2	29,0	36,0

Aufklärungsquoten 2004

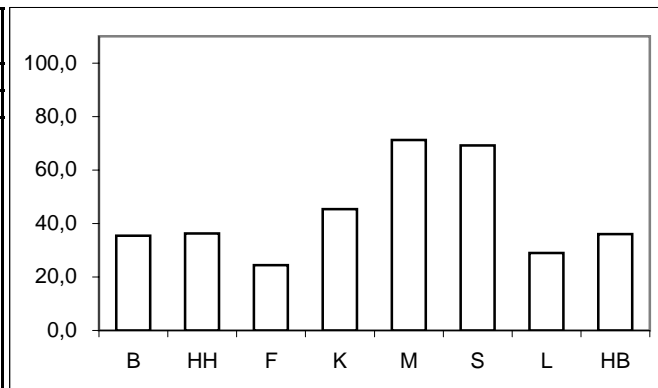

Tatverdächtigen- und Bevölkerungsanteile Nichtdeutscher an -insgesamt-

Anteile der ND TV an TV -insgesamt-									Anteile der ND Bevölkerung an Bevölkerung -insgesamt-								
Jahr	Berlin	Hamb.	Frankf.	Köln	Münch.	Stuttg.	Leipzig	Brem.	Jahr	Berlin	Hamb.	Frankf.	Köln	Münch.	Stuttg.	Leipzig	Brem.
	%	%	%	%	%	%	%	%		%	%	%	%	%	%	%	%
	1	2	3	4	5	6	7	8		1	2	3	4	5	6	7	8
1995	14,6	13,8	29,8	34,6	24,8	19,0	*	20,8	1995	11,8	14,0	26,0	17,2	23,8	23,9	*	12,1
1996	14,2	16,8	37,3	35,4	28,9	40,0	*	20,8	1996	12,3	15,3	25,6	17,5	24,2	24,0	*	12,1
1997	14,0	15,4	30,6	24,7	19,8	15,4	*	26,8	1997	12,5	14,7	24,9	18,9	23,5	24,2	*	12,0
1998	14,8	16,1	24,0	6,8	18,3	40,0	*	11,7	1998	12,5	14,8	24,3	18,9	23,1	24,2	*	12,2
1999	12,8	18,8	36,7	19,1	31,0	26,3	*	30,7	1999	12,6	14,7	23,9	19,0	22,1	23,9	*	11,8
2000	10,3	18,2	38,6	24,1	21,6	35,1	*	18,5	2000	12,7	14,9	23,5	19,0	21,8	24,0	*	11,7
2001	12,8	16,7	23,7	16,8	26,0	34,4	*	11,5	2001	12,9	15,0	23,5	18,7	23,0	24,1	*	11,9
2002	15,7	17,0	31,1	10,4	27,8	37,0	*	23,4	2002	13,1	14,8	22,3	18,6	24,7	24,3	*	12,2
2003	15,4	13,8	29,4	20,7	24,3	30,8	5,4	13,7	2003	13,3	14,7	22,2	18,2	24,2	24,3	6,3	12,6
2004	13,9	18,1	45,0	20,6	24,3	19,3	9,8	19,8	2004	13,5	14,6	22,0	17,8	24,7	24,2	6,5	12,9

Anteile der nichtdeutschen Tatverdächtigen an Tatverdächtigen -insgesamt- 2004

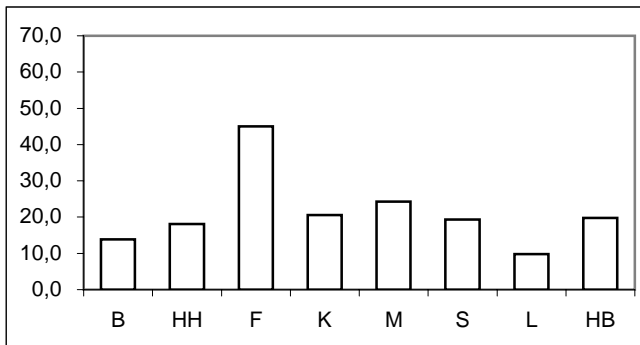

Anteile der nichtdeutschen Bevölkerung an Bevölkerung -insgesamt- 2004

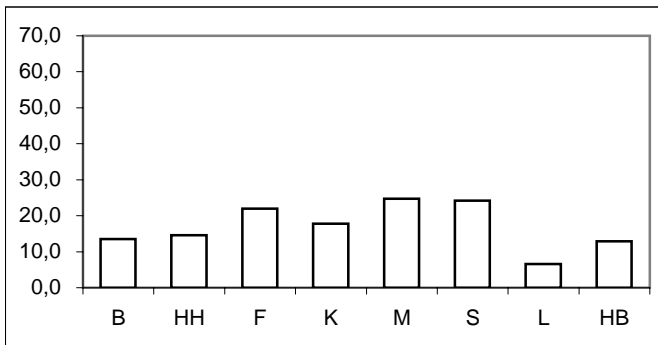

* = Leipzig ab 2003 in den Städtevergleich aufgenommen.

Städtevergleich 1995 bis 2004

Delikt: "6400 Brandstiftung und Herbeiführung einer Brandgefahr" (§§ 306-306d, 306f StGB)

Tatverdächtigenbelastungszahlen (TVBZ) von Tatverdächtigen -insgesamt-

Jahr	Insgesamt (TVBZ)							
	Berlin	Hamb.	Frankf.	Köln	Münch.	Stuttg.	Leipzig	Brem.
	n	n	n	n	n	n	n	n
	1	2	3	4	5	6	7	8
1995	18	15	9	9	11	4	*	9
1996	18	17	10	9	13	6	*	9
1997	20	15	8	10	9	5	*	11
1998	20	22	8	8	9	12	*	15
1999	23	19	10	11	13	11	*	15
2000	20	19	10	15	11	17	*	16
2001	20	20	6	12	12	17	*	16
2002	21	19	8	11	11	20	*	19
2003	21	15	6	13	13	14	12	19
2004	18	18	10	11	12	21	11	16

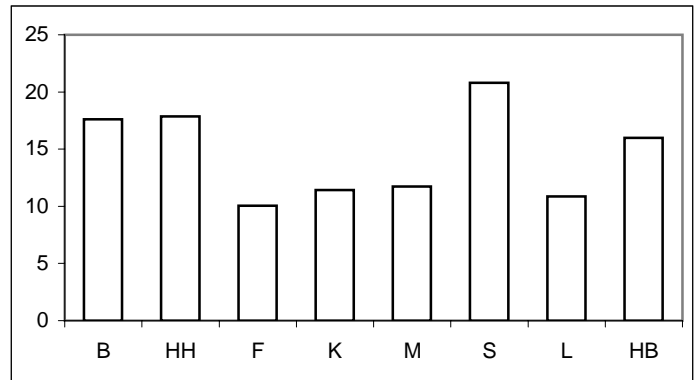

Tatverdächtigenbelastungszahlen deutscher und nichtdeutscher Tatverdächtiger (TVBZ)

Jahr	Deutsche (TVBZ)								Jahr	Nichtdeutsche (TVBZ)							
	Berlin	Hamb.	Frankf.	Köln	Münch.	Stuttg.	Leipzig	Brem.		Berlin	Hamb.	Frankf.	Köln	Münch.	Stuttg.	Leipzig	Brem.
	n	n	n	n	n	n	n	n		n	n	n	n	n	n	n	n
	1	2	3	4	5	6	7	8		1	2	3	4	5	6	7	8
1995	17	15	9	7	11	4	*	9	1995	22	15	11	18	11	3	*	16
1996	17	17	8	7	12	4	*	9	1996	20	19	14	18	16	9	*	16
1997	20	15	8	9	9	5	*	9	1997	22	16	10	12	7	3	*	24
1998	20	22	8	10	10	9	*	15	1998	24	24	8	3	7	20	*	14
1999	23	18	8	11	11	10	*	12	1999	23	24	15	11	18	12	*	39
2000	21	19	8	14	11	15	*	15	2000	16	24	16	20	11	25	*	26
2001	20	19	6	12	11	14	*	16	2001	20	22	6	11	13	24	*	15
2002	21	18	7	12	11	16	*	16	2002	26	22	11	6	12	30	*	36
2003	21	16	5	13	13	13	12	19	2003	25	14	8	15	13	18	10	21
2004	18	17	7	11	12	22	10	15	2004	18	22	21	13	12	17	16	25

Deutsche (TVBZ) 2004

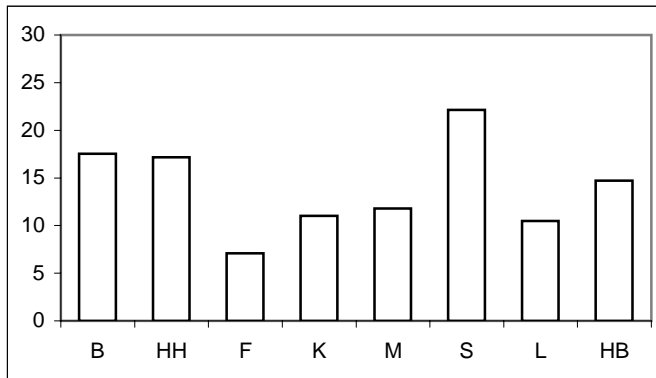

Nichtdeutsche (TVBZ) 2004

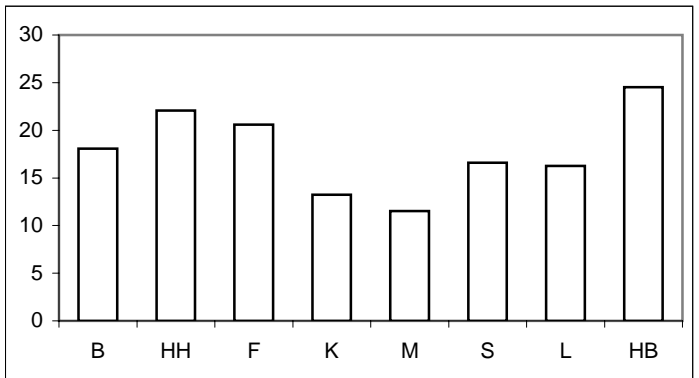

* = Leipzig ab 2003 in den Städtevergleich aufgenommen.

Städtevergleich 1995 bis 2004

Delikt: "6400 Brandstiftung und Herbeiführung einer Brandgefahr" (§§ 306-306d, 306f StGB)

Tatverdächtigenbelastungszahlen deutscher und nichtdeutscher Tatverdächtiger (TVBZ), hier: Kinder
nach Altersgruppen 2000 bis 2004
(Nichtdeutsche Tatverdächtige ohne Illegale, Touristen und Durchreisende)

Jahr	Berlin		Hamburg		Frankfurt/M.		Köln		München		Stuttgart		Leipzig		Bremen		Kinder
	D	ND o. Illeg.	D	ND o. Illeg.	D	ND o. Illeg.	D	ND o. Illeg.	D	ND o. Illeg.	D	ND o. Illeg.	D	ND o. Illeg.	D	ND o. Illeg.	
	n	n	n	n	n	n	n	n	n	n	n	n	n	n	n	n	
	1	2	3	4	5	6	7	8	9	10	11	12	13	14	15	16	
2000	43	30	55	56	4	0	17	7	20	0	24	33	*	*	32	96	
2001	46	37	46	21	9	0	29	14	27	12	0	55	*	*	48	0	
2002	52	58	32	37	4	0	15	0	14	61	18	56	*	*	48	78	
2003	44	42	25	11	21	13	7	8	24	31	18	47	41	85	24	0	
2004	30	25	19	31	9	41	5	8	17	13	46	36	18	0	16	20	

Deutsche Kinder (TVBZ) 2004

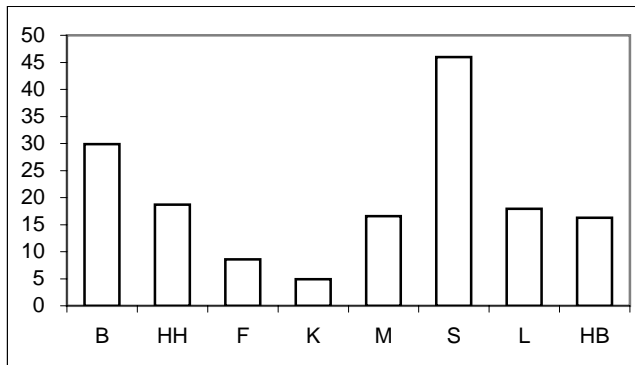

Nichtdeutsche Kinder (TVBZ) 2004

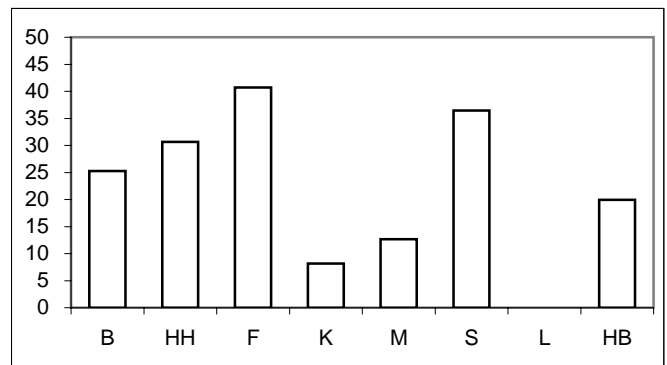

Tatverdächtigenbelastungszahlen deutscher und nichtdeutscher Tatverdächtiger (TVBZ), hier: Jugendliche
nach Altersgruppen 2000 bis 2004
(Nichtdeutsche Tatverdächtige ohne Illegale, Touristen und Durchreisende)

Jahr	Berlin		Hamburg		Frankfurt/M.		Köln		München		Stuttgart		Leipzig		Bremen		Jugendliche
	D	ND o. Illeg.	D	ND o. Illeg.	D	ND o. Illeg.	D	ND o. Illeg.	D	ND o. Illeg.	D	ND o. Illeg.	D	ND o. Illeg.	D	ND o. Illeg.	
	n	n	n	n	n	n	n	n	n	n	n	n	n	n	n	n	
	1	2	3	4	5	6	7	8	9	10	11	12	13	14	15	16	
2000	56	34	50	47	21	100	46	47	45	9	55	478	*	*	12	0	
2001	59	45	36	96	21	34	41	24	20	27	46	17	*	*	19	29	
2002	68	38	71	57	48	52	44	0	25	57	15	51	*	*	6	28	
2003	73	58	36	33	0	18	34	35	8	8	57	33	10	0	90	0	
2004	47	42	47	17	65	145	40	34	34	16	84	0	25	0	35	116	

Deutsche Jugendliche (TVBZ) 2004

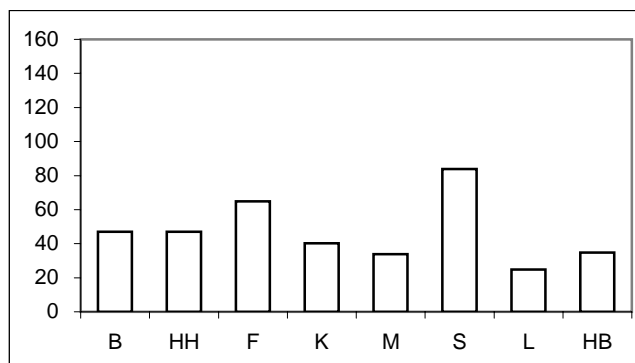

Nichtdeutsche Jugendliche (TVBZ) 2004

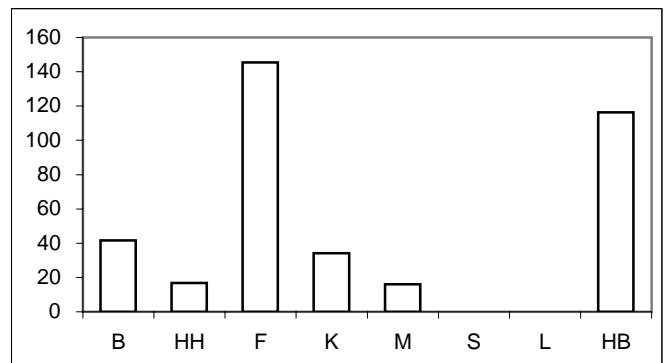

Für München bis Jahr 2000 nur Nichtdeutsche einschließlich Illegale, Durchreisende/Touristen verfügbar.

* = Leipzig ab 2003 in den Städtevergleich aufgenommen.

Städtevergleich 1995 bis 2004

Delikt: "6400 Brandstiftung und Herbeiführung einer Brandgefahr" (§§ 306-306d, 306f StGB)

Tatverdächtigenbelastungszahlen deutscher und nichtdeutscher Tatverdächtiger (TVBZ), hier: Heranwachsende
nach Altersgruppen 2000 bis 2004
(Nichtdeutsche Tatverdächtige ohne Illegale, Touristen und Durchreisende)

Jahr	Berlin		Hamburg		Frankfurt/M.		Köln		München		Stuttgart		Leipzig		Bremen		Heranwachsende
	D	ND o. Illeg.	D	ND o. Illeg.	D	ND o. Illeg.	D	ND o. Illeg.	D	ND o. Illeg.	D	ND o. Illeg.	D	ND o. Illeg.	D	ND o. Illeg.	
	n	n	n	n	n	n	n	n	n	n	n	n	n	n	n	n	
	1	2	3	4	5	6	7	8	9	10	11	12	13	14	13	14	
2000	31	36	28	34	0	34	53	35	28	18	44	350	*	*	22	69	
2001	35	18	35	26	16	0	25	25	13	17	43	49	*	*	36	0	
2002	35	64	37	37	65	18	5	0	28	17	34	89	*	*	36	66	
2003	48	33	27	10	16	19	26	56	18	17	0	56	23	0	7	0	
2004	33	54	37	10	8	20	30	0	18	9	59	0	17	0	37	30	

Deutsche Heranwachsende (TVBZ) 2004

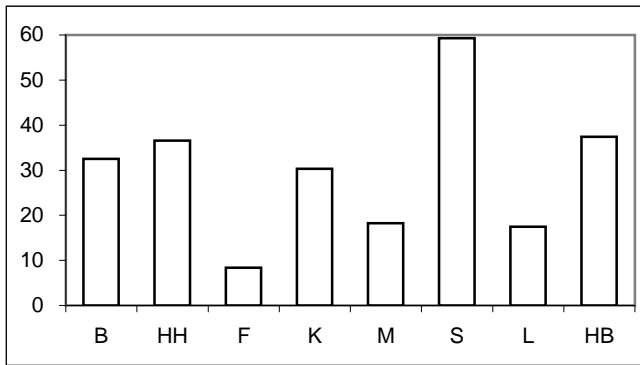

Nichtdeutsche Heranwachsende (TVBZ) 2004

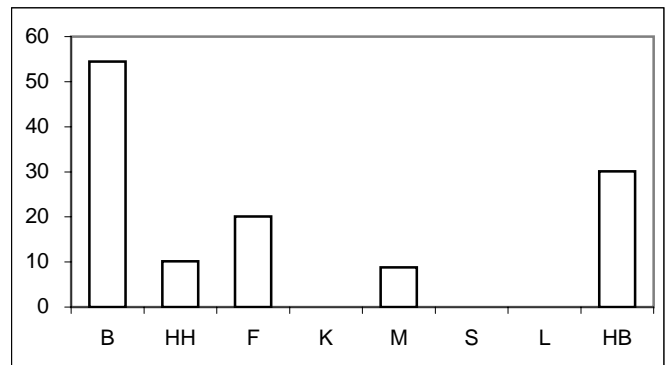

Tatverdächtigenbelastungszahlen deutscher und nichtdeutscher Tatverdächtiger (TVBZ), hier: Erwachsene
nach Altersgruppen 2000 bis 2004
(Nichtdeutsche Tatverdächtige ohne Illegale, Touristen und Durchreisende)

Jahr	Berlin		Hamburg		Frankfurt/M.		Köln		München		Stuttgart		Leipzig		Bremen		Erwachsene
	D	ND o. Illeg.	D	ND o. Illeg.	D	ND o. Illeg.	D	ND o. Illeg.	D	ND o. Illeg.	D	ND o. Illeg.	D	ND o. Illeg.	D	ND o. Illeg.	
	n	n	n	n	n	n	n	n	n	n	n	n	n	n	n	n	
	1	2	3	4	5	6	7	8	9	10	11	12	13	14	13	14	
2000	17	12	15	16	8	12	12	18	10	12	12	160	*	*	14	17	
2001	16	16	16	15	5	6	10	9	10	12	13	20	*	*	13	15	
2002	16	19	15	15	4	9	11	7	9	9	16	23	*	*	14	30	
2003	16	20	14	13	4	5	12	11	13	11	11	13	10	8	16	25	
2004	15	13	15	21	5	11	10	12	11	10	17	17	9	15	13	17	

Deutsche Erwachsene (TVBZ) 2004

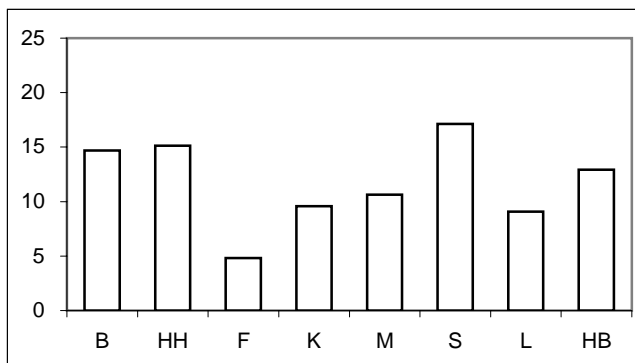

Nichtdeutsche Erwachsene (TVBZ) 2004

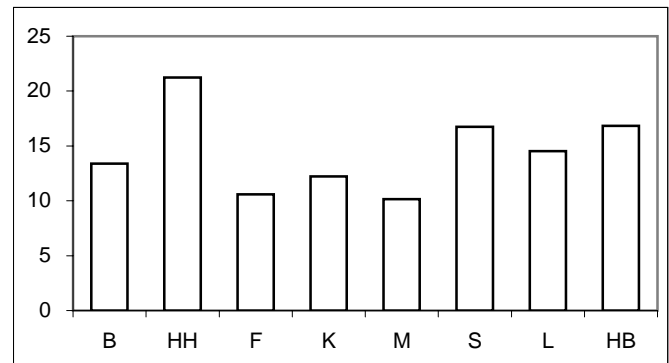

Für München bis Jahr 2000 nur Nichtdeutsche einschließlich Illegale, Durchreisende/Touristen verfügbar.

* = Leipzig ab 2003 in den Städtevergleich aufgenommen.

Städtevergleich 1995 bis 2004

Stadt: Berlin

Delikt: "6400 Brandstiftung und Herbeiführung einer Brandgefahr" (§§ 306-306d, 306f StGB)

Straftaten

Jahr	erfasste Fälle		Veränderung zum Vorjahr		Versuche (von Spalte 1)		aufgeklärte Fälle		Einwohner	Häufigkeitszahl
	n		n	%	n	%	n	%		
	1	2	3	4	5	6	7	8	9	
1995	1.674	-133	-7,4	506	30,2	538	32,1	3.472.009	48	
1996	1.530	-144	-8,6	414	27,1	556	36,3	3.471.418	44	
1997	1.720	190	12,4	495	28,8	615	35,8	3.458.763	50	
1998	1.988	268	15,6	556	28,0	686	34,5	3.425.759	58	
1999	2.151	163	8,2	562	26,1	698	32,5	3.398.822	63	
2000	2.001	-150	-7,0	484	24,2	709	35,4	3.386.667	59	
2001	1.612	-389	-19,4	416	25,8	534	33,1	3.382.169	48	
2002	1.698	86	5,3	398	23,4	613	36,1	3.388.434	50	
2003	1.737	39	2,3	397	22,9	642	37,0	3.392.425	51	
2004	1.452	-285	-16,4	328	22,6	515	35,5	3.388.477	43	

Tatverdächtige/Bevölkerung/Tatverdächtigenbelastungszahl 2000 bis 2004

Jahr	Tatverdächtige **				Bevölkerung **			Tatverdächtigenbelastungszahl **				Anteil Sp. 3 an Sp. 1
	insgesamt	davon:			insgesamt	davon:		insgesamt	davon:			
		D	ND	ND o. Illeg ...		D	ND		D	ND	ND o. Illeg ...	
	n	n	n	n	n	n	n	n	n	n	n	%
1	2	3	4	5	6	7	8	9	10	11	12	
2000	624	560	64	61	3.116.752	2.721.393	395.359	20	21	16	15	10,3
2001	623	543	80	76	3.115.585	2.713.862	401.723	20	20	20	19	12,8
2002	667	562	105	98	3.117.055	2.707.971	409.084	21	21	26	24	15,7
2003	669	566	103	97	3.113.101	2.698.841	414.260	21	21	25	23	15,4
2004	547	471	76	71	3.108.577	2.688.196	420.381	18	18	18	17	13,9

Tatverdächtige (TV) und Tatverdächtigenbelastungszahlen (TVBZ) bei verschied. Altersgruppen 2000 bis 2004

Jahr	Kinder ***					Jugendliche				
	TV insgesamt	TVBZ				TV insgesamt	TVBZ			
		insgesamt	D	ND	ND o. Illeg ...		insgesamt	D	ND	ND o. Illeg ...
	n	n	n	n	n	n	n	n	n	n
1	2	3	4	5	6	7	8	9	10	
2000	82	41	43	30	30	75	53	56	34	34
2001	85	45	46	37	37	80	57	59	45	45
2002	94	53	52	58	58	91	64	68	38	38
2003	73	44	44	42	42	100	71	73	58	58
2004	46	29	30	25	25	65	46	47	42	42

Tatverdächtige (TV) und Tatverdächtigenbelastungszahlen (TVBZ) bei verschied. Altersgruppen 2000 bis 2004

Jahr	Heranwachsende					Erwachsene				
	TV insgesamt	TVBZ				TV insgesamt	TVBZ			
		insgesamt	D	ND	ND o. Illeg ...		insgesamt	D	ND	ND o. Illeg ...
	n	n	n	n	n	n	n	n	n	n
1	2	3	4	5	6	7	8	9	10	
2000	37	33	31	42	36	430	16	17	13	12
2001	37	32	35	18	18	421	16	16	17	16
2002	44	39	35	64	64	438	16	16	21	19
2003	52	47	48	40	33	444	16	16	21	20
2004	40	36	33	61	54	396	15	15	14	13

Hinweis: ** = Tatverdächtige und Bevölkerung 8 Jahre und älter
*** = Kinder, 8 bis unter 14 Jahre

Städtevergleich 1995 bis 2004

Stadt: Hamburg

Delikt: "6400 Brandstiftung und Herbeiführung einer Brandgefahr" (§§ 306-306d, 306f StGB)

Straftaten

Jahr	erfasste Fälle		Veränderung zum Vorjahr		Versuche (von Spalte 1)		aufgeklärte Fälle		Einwohner	Häufigkeitszahl
	n		n	%	n	%	n	%		
	1	2	3	4	5	6	7	8		
1995	876	75	9,4	159	18,2	237	27,1	1.705.872	51	
1996	856	-20	-2,3	187	21,8	235	27,5	1.707.901	50	
1997	697	-159	-18,6	154	22,1	275	39,5	1.707.986	41	
1998	1.008	311	44,6	212	21,0	348	34,5	1.704.731	59	
1999	1.089	81	8,0	133	12,2	316	29,0	1.700.089	64	
2000	955	-134	-12,3	147	15,4	307	32,1	1.704.735	56	
2001	917	-38	-4,0	145	15,8	308	33,6	1.715.392	53	
2002	828	-89	-9,7	130	15,7	336	40,6	1.726.363	48	
2003	760	-68	-8,2	139	18,3	242	31,8	1.728.806	44	
2004	724	-36	-4,7	126	17,4	263	36,3	1.734.083	42	

Tatverdächtige/Bevölkerung/Tatverdächtigenbelastungszahl 2000 bis 2004

Jahr	Tatverdächtige **				Bevölkerung **			Tatverdächtigenbelastungszahl **				Anteil Sp. 3 an Sp. 1
	insgesamt	davon:			insgesamt	davon:		insgesamt	davon:			
		D	ND	ND o. Illeg ...		D	ND		D	ND	ND o. Illeg ...	
	n	n	n	n	n	n	n	n	n	n	n	
1	2	3	4	5	6	7	8	9	10	11	12	
2000	307	251	56	52	1.581.762	1.345.550	236.212	19	19	24	22	18,2
2001	311	259	52	48	1.592.453	1.354.182	238.271	20	19	22	20	16,7
2002	300	249	51	46	1.603.354	1.366.666	236.688	19	18	22	19	17,0
2003	247	213	34	32	1.606.314	1.369.933	236.381	15	16	14	14	13,8
2004	288	236	52	50	1.611.624	1.375.920	235.704	18	17	22	21	18,1

Tatverdächtige (TV) und Tatverdächtigenbelastungszahlen (TVBZ) bei verschied. Altersgruppen 2000 bis 2004

Jahr	Kinder ***					Jugendliche				
	TV insgesamt	TVBZ				TV insgesamt	TVBZ			
		insgesamt	D	ND	ND o. Illeg ...		insgesamt	insgesamt	D	ND
	n	n	n	n	n	n	n	n	n	n
1	2	3	4	5	6	7	8	9	10	
2000	51	55	55	56	56	29	49	50	47	47
2001	38	40	46	21	21	29	49	36	96	96
2002	31	33	32	37	37	41	68	71	57	57
2003	21	23	25	11	11	22	35	36	33	33
2004	19	21	19	31	31	26	41	47	17	17

Tatverdächtige (TV) und Tatverdächtigenbelastungszahlen (TVBZ) bei verschied. Altersgruppen 2000 bis 2004

Jahr	Heranwachsende					Erwachsene				
	TV insgesamt	TVBZ				TV insgesamt	TVBZ			
		insgesamt	D	ND	ND o. Illeg ...		insgesamt	insgesamt	D	ND
	n	n	n	n	n	n	n	n	n	n
1	2	3	4	5	6	7	8	9	10	
2000	15	30	28	34	34	212	15	15	18	16
2001	18	35	35	35	26	226	16	16	16	15
2002	19	37	37	37	37	209	15	15	17	15
2003	12	24	27	10	10	192	14	14	14	13
2004	16	31	37	10	10	227	16	15	22	21

Hinweis: ** = Tatverdächtige und Bevölkerung 8 Jahre und älter
*** = Kinder, 8 bis unter 14 Jahre

Städtevergleich 1995 bis 2004

Stadt: Frankfurt/M.

Delikt: "6400 Brandstiftung und Herbeiführung einer Brandgefahr" (§§ 306-306d, 306f StGB)

Straftaten

Jahr	erfasste Fälle		Veränderung zum Vorjahr		Versuche (von Spalte 1)		aufgeklärte Fälle		Einwohner	Häufigkeitszahl
	n		n	%	n	%	n	%		
	1	2	3	4	5	6	7	8		
1995	102	39	61,9	21	20,6	71	69,6	652.412	16	
1996	110	8	7,8	17	15,5	62	56,4	650.055	17	
1997	187	77	70,0	12	6,4	59	31,6	647.304	29	
1998	175	-12	-6,4	8	4,6	56	32,0	643.469	27	
1999	308	133	76,0	18	5,8	59	19,2	643.857	48	
2000	255	-53	-17,2	16	6,3	58	22,7	643.821	40	
2001	228	-27	-10,6	17	7,5	48	21,1	646.550	35	
2002	222	-6	-2,6	29	13,1	57	25,7	641.076	35	
2003	335	113	50,9	25	7,5	36	10,7	643.726	52	
2004	348	13	3,9	31	8,9	85	24,4	643.432	54	

Tatverdächtige/Bevölkerung/Tatverdächtigenbelastungszahl 2000 bis 2004

Jahr	Tatverdächtige **				Bevölkerung **			Tatverdächtigenbelastungszahl **				Anteil Sp. 3 an Sp. 1
	insgesamt	davon:			insgesamt	davon:		insgesamt	davon:			
		D	ND	ND o. Illeg ...		D	ND		D	ND	ND o. Illeg ...	
	n	n	n	n	n	n	n	n	n	n	n	
1	2	3	4	5	6	7	8	9	10	11	12	
2000	57	35	22	22	599.621	458.559	141.062	10	8	16	16	38,6
2001	38	29	9	9	602.156	460.712	141.444	6	6	6	6	23,7
2002	45	31	14	14	596.146	463.303	132.843	8	7	11	11	31,1
2003	34	24	10	9	598.334	465.654	132.680	6	5	8	7	29,4
2004	60	33	27	24	597.295	466.115	131.180	10	7	21	18	45,0

Tatverdächtige (TV) und Tatverdächtigenbelastungszahlen (TVBZ) bei verschied. Altersgruppen 2000 bis 2004

Jahr	Kinder ***					Jugendliche				
	TV insgesamt	TVBZ				TV insgesamt	TVBZ			
		insgesamt	D	ND	ND o. Illeg ...		insgesamt	insgesamt	D	ND
	n	n	n	n	n	n	n	n	n	n
1	2	3	4	5	6	7	8	9	10	
2000	1	3	4	0	0	9	44	21	100	100
2001	2	6	9	0	0	5	25	21	34	34
2002	1	3	4	0	0	10	49	48	52	52
2003	6	19	21	13	13	2	10	0	35	18
2004	5	16	9	41	41	21	100	65	200	145

Tatverdächtige (TV) und Tatverdächtigenbelastungszahlen (TVBZ) bei verschied. Altersgruppen 2000 bis 2004

Jahr	Heranwachsende					Erwachsene				
	TV insgesamt	TVBZ				TV insgesamt	TVBZ			
		insgesamt	D	ND	ND o. Illeg ...		insgesamt	insgesamt	D	ND
	n	n	n	n	n	n	n	n	n	n
1	2	3	4	5	6	7	8	9	10	
2000	2	11	0	34	34	45	8	8	12	12
2001	2	11	16	0	0	29	5	5	6	6
2002	9	51	65	18	18	25	5	4	9	9
2003	3	17	16	19	19	23	4	4	5	5
2004	2	12	8	20	20	32	6	5	11	11

Hinweis: ** = Tatverdächtige und Bevölkerung 8 Jahre und älter
*** = Kinder, 8 bis unter 14 Jahre

Städtevergleich 1995 bis 2004

Stadt: Köln

Delikt: "6400 Brandstiftung und Herbeiführung einer Brandgefahr" (§§ 306-306d, 306f StGB)

Straftaten

Jahr	erfasste Fälle	Veränderung zum Vorjahr		Versuche (von Spalte 1)		aufgeklärte Fälle		Einwohner	Häufigkeitszahl
	n	n	%	n	%	n	%		
	1	2	3	4	5	6	7		
1995	172	15	9,6	44	25,6	75	43,6	963.817	18
1996	198	26	15,1	54	27,3	72	36,4	965.697	21
1997	206	8	4,0	49	23,8	72	35,0	964.346	21
1998	212	6	2,9	45	21,2	85	40,1	964.311	22
1999	280	68	32,1	24	8,6	87	31,1	962.580	29
2000	340	60	21,4	54	15,9	144	42,4	962.507	35
2001	260	-80	-23,5	36	13,8	94	36,2	962.884	27
2002	295	35	13,5	36	12,2	98	33,2	967.940	30
2003	306	11	3,7	25	8,2	105	34,3	968.639	32
2004	227	-79	-25,8	30	13,2	103	45,4	965.954	24

Tatverdächtige/Bevölkerung/Tatverdächtigenbelastungszahl 2000 bis 2004

Jahr	Tatverdächtige **				Bevölkerung **			Tatverdächtigenbelastungszahl **				Anteil Sp. 3 an Sp. 1
	insgesamt	davon:			insgesamt	davon:		insgesamt	davon:			
		D	ND	ND o. Illeg ...		D	ND		D	ND	ND o. Illeg ...	
	n	n	n	n	n	n	n	n	n	n	n	
1	2	3	4	5	6	7	8	9	10	11	12	
2000	137	104	33	33	888.400	719.702	168.698	15	14	20	20	24,1
2001	107	89	18	18	889.412	723.112	166.300	12	12	11	11	16,8
2002	96	86	10	10	894.562	728.611	165.951	11	12	6	6	10,4
2003	116	92	24	23	895.967	732.550	163.417	13	13	15	14	20,7
2004	102	81	21	20	893.951	735.168	158.783	11	11	13	13	20,6

Tatverdächtige (TV) und Tatverdächtigenbelastungszahlen (TVBZ) bei verschied. Altersgruppen 2000 bis 2004

Jahr	Kinder ***					Jugendliche				
	TV insgesamt	TVBZ				TV insgesamt	TVBZ			
		insgesamt	D	ND	ND o. Illeg ...		insgesamt	insgesamt	D	ND
	n	n	n	n	n	n	n	n	n	n
1	2	3	4	5	6	7	8	9	10	
2000	8	15	17	7	7	15	46	46	47	47
2001	14	25	29	14	14	12	37	41	24	24
2002	6	11	15	0	0	11	33	44	0	0
2003	4	7	7	8	8	12	34	34	35	35
2004	3	6	5	8	8	14	39	40	34	34

Tatverdächtige (TV) und Tatverdächtigenbelastungszahlen (TVBZ) bei verschied. Altersgruppen 2000 bis 2004

Jahr	Heranwachsende					Erwachsene				
	TV insgesamt	TVBZ				TV insgesamt	TVBZ			
		insgesamt	D	ND	ND o. Illeg ...		insgesamt	insgesamt	D	ND
	n	n	n	n	n	n	n	n	n	n
1	2	3	4	5	6	7	8	9	10	
2000	13	47	53	35	35	101	13	12	18	18
2001	7	25	25	25	25	74	10	10	9	9
2002	1	4	5	0	0	78	10	11	7	7
2003	9	34	26	56	56	91	12	12	12	11
2004	6	23	30	0	0	79	10	10	13	12

Hinweis: ** = Tatverdächtige und Bevölkerung 8 Jahre und älter
*** = Kinder, 8 bis unter 14 Jahre

Städtevergleich 1995 bis 2004

Stadt: München

Delikt: "6400 Brandstiftung und Herbeiführung einer Brandgefahr" (§§ 306-306d, 306f StGB)

Straftaten

Jahr	erfasste Fälle		Veränderung zum Vorjahr		Versuche (von Spalte 1)		aufgeklärte Fälle		Einwohner	Häufigkeitszahl
	n	n	%	n	%	n	%			
	1	2	3	4	5	6	7	8	9	
1995	184	8	4,5	29	15,8	118	64,1	1.244.676	15	
1996	206	22	12,0	34	16,5	138	67,0	1.236.370	17	
1997	165	-41	-19,9	28	17,0	99	60,0	1.225.809	13	
1998	185	20	12,1	22	11,9	118	63,8	1.205.923	15	
1999	214	29	15,7	22	10,3	139	65,0	1.188.897	18	
2000	220	6	2,8	31	14,1	135	61,4	1.194.560	18	
2001	206	-14	-6,4	31	15,0	131	63,6	1.210.223	17	
2002	220	14	6,8	43	19,5	128	58,2	1.227.958	18	
2003	228	8	3,6	23	10,1	151	66,2	1.234.692	18	
2004	198	-30	-13,2	21	10,6	141	71,2	1.247.873	16	

Tatverdächtige/Bevölkerung/Tatverdächtigenbelastungszahl 2000 bis 2004

Jahr	Tatverdächtige **				Bevölkerung **			Tatverdächtigenbelastungszahl **				Anteil Sp. 3 an Sp. 1
	insgesamt	davon:			insgesamt	davon:		insgesamt	davon:			
		D	ND	ND o. Illeg ...		D	ND		D	ND	ND o. Illeg ...	
	n	n	n	n	n	n	n	n	n	n	n	%
1	2	3	4	5	6	7	8	9	10	11	12	
2000	134	105	29	0	1.178.771	921.948	256.823	11	11	11	0	21,6
2001	131	97	34	33	1.124.766	865.992	258.774	12	11	13	13	26,0
2002	126	91	35	33	1.141.085	859.663	281.422	11	11	12	12	27,8
2003	152	115	37	35	1.146.683	869.464	277.219	13	13	13	13	24,3
2004	136	103	33	30	1.158.565	872.336	286.229	12	12	12	10	24,3

Tatverdächtige (TV) und Tatverdächtigenbelastungszahlen (TVBZ) bei verschied. Altersgruppen 2000 bis 2004

Jahr	Kinder ***					Jugendliche				
	TV insgesamt	TVBZ				TV insgesamt	TVBZ			
		insgesamt	D	ND	ND o. Illeg ...		insgesamt	insgesamt	D	ND
	n	n	n	n	n	n	n	n	n	n
1	2	3	4	5	6	7	8	9	10	
2000	8	14	20	0	0	12	34	45	9	0
2001	13	22	27	12	12	8	22	20	27	27
2002	12	20	14	61	61	11	30	25	57	57
2003	16	27	24	37	31	3	8	8	8	8
2004	9	15	17	13	13	11	28	34	16	16

Tatverdächtige (TV) und Tatverdächtigenbelastungszahlen (TVBZ) bei verschied. Altersgruppen 2000 bis 2004

Jahr	Heranwachsende					Erwachsene				
	TV insgesamt	TVBZ				TV insgesamt	TVBZ			
		insgesamt	D	ND	ND o. Illeg ...		insgesamt	insgesamt	D	ND
	n	n	n	n	n	n	n	n	n	n
1	2	3	4	5	6	7	8	9	10	
2000	8	24	28	18	0	106	10	10	12	0
2001	6	18	13	26	17	104	10	10	12	12
2002	9	26	28	17	17	94	9	9	10	9
2003	6	18	18	17	17	127	12	13	12	11
2004	5	15	18	9	9	111	11	11	11	10

Hinweis: ** = Tatverdächtige und Bevölkerung 8 Jahre und älter

*** = Kinder, 8 bis unter 14 Jahre

Für München bis Jahr 2000 nur Nichtdeutsche einschließlich Illegale, Durchreisende/Touristen verfügbar.

Städtevergleich 1995 bis 2004

Stadt: Stuttgart

Delikt: "6400 Brandstiftung und Herbeiführung einer Brandgefahr" (§§ 306-306d, 306f StGB)

Straftaten

Jahr	erfasste Fälle		Veränderung zum Vorjahr		Versuche (von Spalte 1)		aufgeklärte Fälle		Einwohner	Häufigkeitszahl
	n		n	%	n	%	n	%		
	1	2	3	4	5	6	7	8		
1995	55	-31	-36,0	17	30,9	21	38,2	588.482	9	
1996	56	1	1,8	10	17,9	30	53,6	585.604	10	
1997	53	-3	-5,4	12	22,6	26	49,1	585.540	9	
1998	91	38	71,7	16	17,6	45	49,5	585.274	16	
1999	107	16	17,6	24	22,4	54	50,5	581.961	18	
2000	138	31	29,0	23	16,7	88	63,8	582.443	24	
2001	141	3	2,2	17	12,1	93	66,0	583.874	24	
2002	144	3	2,1	16	11,1	98	68,1	587.152	25	
2003	110	-34	-23,6	15	13,6	63	57,3	588.477	19	
2004	156	46	41,8	24	15,4	108	69,2	589.161	26	

Tatverdächtige/Bevölkerung/Tatverdächtigenbelastungszahl 2000 bis 2004

Jahr	Tatverdächtige **				Bevölkerung **			Tatverdächtigenbelastungszahl **				Anteil Sp. 3 an Sp. 1
	insgesamt	davon:			insgesamt	davon:		insgesamt	davon:			
		D	ND	ND o. Illeg ...		D	ND		D	ND	ND o. Illeg ...	
	n	n	n	n	n	n	n	n	n	n	n	
1	2	3	4	5	6	7	8	9	10	11	12	
2000	94	61	33	227	540.988	411.398	129.590	17	15	25	175	35,1
2001	90	59	31	31	542.644	411.943	130.701	17	14	24	24	34,4
2002	108	68	40	39	545.887	413.350	132.537	20	16	30	29	37,0
2003	78	54	24	24	547.451	414.365	133.086	14	13	18	18	30,8
2004	114	92	22	22	548.237	415.548	132.689	21	22	17	17	19,3

Tatverdächtige (TV) und Tatverdächtigenbelastungszahlen (TVBZ) bei verschied. Altersgruppen 2000 bis 2004

Jahr	Kinder ***					Jugendliche				
	TV insgesamt	TVBZ				TV insgesamt	TVBZ			
		insgesamt	D	ND	ND o. Illeg ...		insgesamt	D	ND	ND o. Illeg ...
	n	n	n	n	n	n	n	n	n	n
1	2	3	4	5	6	7	8	9	10	
2000	9	30	24	43	33	8	42	55	16	478
2001	5	16	0	55	55	7	37	46	17	17
2002	9	29	18	56	56	5	26	15	51	51
2003	8	26	18	47	47	10	50	57	33	33
2004	13	43	46	36	36	12	59	84	0	0

Tatverdächtige (TV) und Tatverdächtigenbelastungszahlen (TVBZ) bei verschied. Altersgruppen 2000 bis 2004

Jahr	Heranwachsende					Erwachsene				
	TV insgesamt	TVBZ				TV insgesamt	TVBZ			
		insgesamt	D	ND	ND o. Illeg ...		insgesamt	D	ND	ND o. Illeg ...
	n	n	n	n	n	n	n	n	n	n
1	2	3	4	5	6	7	8	9	10	
2000	11	62	44	95	350	66	14	12	20	160
2001	8	45	43	49	49	70	15	13	20	20
2002	9	52	34	89	89	85	18	16	24	23
2003	3	18	0	56	56	57	12	11	13	13
2004	7	42	59	0	0	82	17	17	17	17

Hinweis: ** = Tatverdächtige und Bevölkerung 8 Jahre und älter
*** = Kinder, 8 bis unter 14 Jahre

Städtevergleich 1995 bis 2004

Stadt: Leipzig

Delikt: "6400 Brandstiftung und Herbeiführung einer Brandgefahr" (§§ 306-306d, 306f StGB)

Straftaten

Jahr	erfasste Fälle		Veränderung zum Vorjahr			Versuche (von Spalte 1)		aufgeklärte Fälle		Einwohner	Häufigkeitszahl
	n		n	%	n	%	n	%			
	1	2	3	4	5	6	7	8	9		
1995	*	*	*	*	*	*	*	*	*	*	*
1996	*	*	*	*	*	*	*	*	*	*	*
1997	*	*	*	*	*	*	*	*	*	*	*
1998	*	*	*	*	*	*	*	*	*	*	*
1999	*	*	*	*	*	*	*	*	*	*	*
2000	*	*	*	*	*	*	*	*	*	*	*
2001	*	*	*	*	*	*	*	*	*	*	*
2002	*	*	*	*	*	*	*	*	*	*	*
2003	130	0	0,0	4	3,1	47	36,2	494.795		26	
2004	176	46	35,4	2	1,1	51	29,0	497.531		35	

Tatverdächtige/Bevölkerung/Tatverdächtigenbelastungszahl 2000 bis 2004

Jahr	Tatverdächtige **				Bevölkerung **			Tatverdächtigenbelastungszahl **				Anteil Sp. 3 an Sp. 1
	insgesamt	davon:			insgesamt	davon:		insgesamt	davon:			
		D	ND	ND o. Illeg ...		D	ND		D	ND	ND o. Illeg ...	
	n	n	n	n	n	n	n	n	n	n	n	
1	2	3	4	5	6	7	8	9	10	11	12	
2000	*	*	*	*	*	*	*	*	*	*	*	*
2001	*	*	*	*	*	*	*	*	*	*	*	*
2002	*	*	*	*	*	*	*	*	*	*	*	*
2003	56	53	3	3	468.516	438.935	29.581	12	12	10	10	5,4
2004	51	46	5	4	469.820	439.062	30.758	11	10	16	13	9,8

Tatverdächtige (TV) und Tatverdächtigenbelastungszahlen (TVBZ) bei verschied. Altersgruppen 2000 bis 2004

Jahr	Kinder ***					Jugendliche				
	TV insgesamt	TVBZ				TV insgesamt	TVBZ			
		insgesamt	D	ND	ND o. Illeg ...		insgesamt	D	ND	ND o. Illeg ...
	n	n	n	n	n	n	n	n	n	n
1	2	3	4	5	6	7	8	9	10	
2000	*	*	*	*	*	*	*	*	*	*
2001	*	*	*	*	*	*	*	*	*	*
2002	*	*	*	*	*	*	*	*	*	*
2003	9	44	41	85	85	2	9	10	0	0
2004	3	17	18	0	0	5	24	25	0	0

Tatverdächtige (TV) und Tatverdächtigenbelastungszahlen (TVBZ) bei verschied. Altersgruppen 2000 bis 2004

Jahr	Heranwachsende					Erwachsene				
	TV insgesamt	TVBZ				TV insgesamt	TVBZ			
		insgesamt	D	ND	ND o. Illeg ...		insgesamt	D	ND	ND o. Illeg ...
	n	n	n	n	n	n	n	n	n	n
1	2	3	4	5	6	7	8	9	10	
2000	*	*	*	*	*	*	*	*	*	*
2001	*	*	*	*	*	*	*	*	*	*
2002	*	*	*	*	*	*	*	*	*	*
2003	4	22	23	0	0	41	10	10	8	8
2004	4	22	17	86	0	39	9	9	15	15

Hinweis: * = Leipzig ab 2003 in den Städtevergleich aufgenommen.
 ** = Tatverdächtige und Bevölkerung 8 Jahre und älter
 *** = Kinder, 8 bis unter 14 Jahre

Städtevergleich 1995 bis 2004

Stadt: Bremen

Delikt: "6400 Brandstiftung und Herbeiführung einer Brandgefahr" (§§ 306-306d, 306f StGB)

Straftaten

Jahr	erfasste Fälle		Veränderung zum Vorjahr		Versuche (von Spalte 1)		aufgeklärte Fälle		Einwohner	Häufigkeitszahl
	n		n	%	n	%	n	%		
	1	2	3	4	5	6	7	8		
1995	138	-38	-21,6	42	30,4	40	29,0	549.182	25	
1996	199	61	44,2	70	35,2	50	25,1	549.357	36	
1997	160	-39	-19,6	43	26,9	60	37,5	548.826	29	
1998	154	-6	-3,8	45	29,2	65	42,2	546.968	28	
1999	165	11	7,1	34	20,6	67	40,6	543.279	30	
2000	214	49	29,7	44	20,6	74	34,6	540.330	40	
2001	207	-7	-3,3	47	22,7	69	33,3	539.403	38	
2002	216	9	4,3	34	15,7	77	35,6	540.834	40	
2003	180	-36	-16,7	21	11,7	82	45,6	542.987	33	
2004	211	31	17,2	41	19,4	76	36,0	544.853	39	

Tatverdächtige/Bevölkerung/Tatverdächtigenbelastungszahl 2000 bis 2004

Jahr	Tatverdächtige **				Bevölkerung **			Tatverdächtigenbelastungszahl **				Anteil Sp. 3 an Sp. 1
	insgesamt	davon:			insgesamt	davon:		insgesamt	davon:			
		D	ND	ND o. Illeg ...		D	ND		D	ND	ND o. Illeg ...	
	n	n	n	n	n	n	n	n	n	n	n	
1	2	3	4	5	6	7	8	9	10	11	12	
2000	81	66	15	15	500.951	442.441	58.510	16	15	26	26	18,5
2001	78	69	9	8	500.545	441.187	59.358	16	16	15	13	11,5
2002	94	72	22	22	502.288	441.051	61.237	19	16	36	36	23,4
2003	95	82	13	13	504.620	441.211	63.409	19	19	21	21	13,7
2004	81	65	16	15	507.045	441.844	65.201	16	15	25	23	19,8

Tatverdächtige (TV) und Tatverdächtigenbelastungszahlen (TVBZ) bei verschied. Altersgruppen 2000 bis 2004

Jahr	Kinder ***					Jugendliche				
	TV insgesamt	TVBZ				TV insgesamt	TVBZ			
		insgesamt	D	ND	ND o. Illeg ...		insgesamt	insgesamt	D	ND
	n	n	n	n	n	n	n	n	n	n
1	2	3	4	5	6	7	8	9	10	
2000	13	43	32	96	96	2	10	12	0	0
2001	12	39	48	0	0	4	21	19	29	29
2002	16	53	48	78	78	2	10	6	28	28
2003	6	20	24	0	0	15	74	90	0	0
2004	5	17	16	20	20	11	53	35	145	116

Tatverdächtige (TV) und Tatverdächtigenbelastungszahlen (TVBZ) bei verschied. Altersgruppen 2000 bis 2004

Jahr	Heranwachsende					Erwachsene				
	TV insgesamt	TVBZ				TV insgesamt	TVBZ			
		insgesamt	D	ND	ND o. Illeg ...		insgesamt	insgesamt	D	ND
	n	n	n	n	n	n	n	n	n	n
1	2	3	4	5	6	7	8	9	10	
2000	5	30	22	69	69	61	14	14	17	17
2001	5	30	36	0	0	57	13	13	17	15
2002	7	41	36	66	66	69	16	14	30	30
2003	1	6	7	0	0	73	17	16	25	25
2004	6	36	37	30	30	59	13	13	17	17

Hinweis: ** = Tatverdächtige und Bevölkerung 8 Jahre und älter
*** = Kinder, 8 bis unter 14 Jahre

Städtevergleich

1995 bis 2004

Delikt: "6740 Sachbeschädigung" (§§ 303-305a StGB)

Häufigkeitszahlen (HZ)

Jahr	Häufigkeitszahlen							
	Berlin	Hamb.	Frankf.	Köln	Münch.	Stuttg.	Leipzig	Brem.
	n	n	n	n	n	n	n	n
	1	2	3	4	5	6	7	8
1995	1.541	1.078	833	839	672	701	*	893
1996	1.650	1.150	1.021	915	704	835	*	906
1997	1.592	1.169	813	858	741	1.027	*	960
1998	1.742	1.168	764	885	753	1.241	*	1.020
1999	1.706	1.218	774	979	803	1.116	*	1.081
2000	1.576	1.396	859	994	845	1.038	*	1.017
2001	1.726	1.486	901	982	1.036	908	*	1.005
2002	1.776	1.314	1.112	1.047	910	1.003	*	1.015
2003	1.789	1.307	1.193	1.088	911	1.079	1.534	967
2004	1.746	1.365	1.132	1.005	878	1.134	1.604	1.025

Häufigkeitszahlen 2004

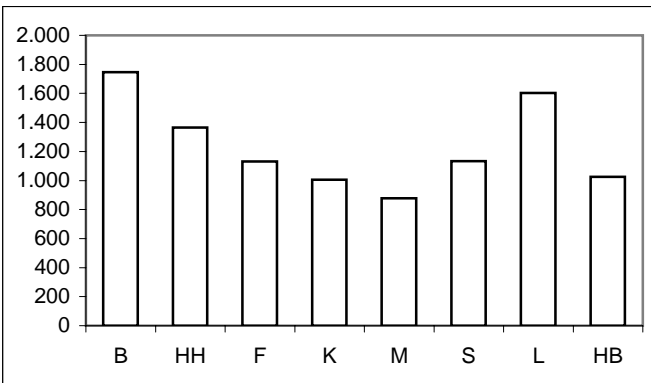

Aufklärungsquoten (AQ)

Jahr	Aufklärungsquoten							
	Berlin	Hamb.	Frankf.	Köln	Münch.	Stuttg.	Leipzig	Brem.
	%	%	%	%	%	%	%	%
	1	2	3	4	5	6	7	8
1995	25,0	21,8	25,2	19,6	23,4	24,5	*	20,8
1996	23,3	21,3	18,8	19,0	25,0	22,2	*	20,7
1997	22,8	20,9	23,8	22,7	25,7	20,4	*	20,1
1998	21,9	21,6	23,1	22,7	24,2	16,5	*	27,4
1999	23,4	20,6	25,5	27,0	26,6	17,7	*	27,7
2000	23,8	19,2	25,6	23,6	25,0	24,9	*	21,7
2001	23,8	20,0	21,3	24,5	29,5	24,4	*	21,9
2002	24,0	22,3	24,4	24,8	25,3	26,4	*	21,0
2003	24,3	20,2	23,9	27,0	19,0	22,7	23,4	21,8
2004	23,5	21,5	27,1	19,4	19,9	21,5	22,3	20,6

Aufklärungsquoten 2004

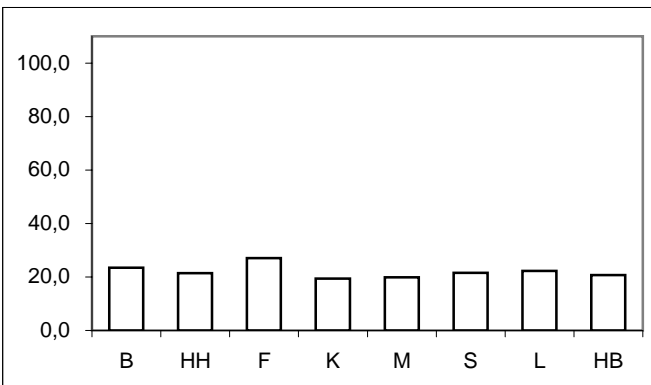

Tatverdächtigen- und Bevölkerungsanteile Nichtdeutscher an -insgesamt-

Anteile der ND TV an TV -insgesamt-									Anteile der ND Bevölkerung an Bevölkerung -insgesamt-								
Jahr	Berlin	Hamb.	Frankf.	Köln	Münch.	Stuttg.	Leipzig	Brem.	Jahr	Berlin	Hamb.	Frankf.	Köln	Münch.	Stuttg.	Leipzig	Brem.
	%	%	%	%	%	%	%	%		%	%	%	%	%	%	%	%
	1	2	3	4	5	6	7	8		1	2	3	4	5	6	7	8
1995	16,9	19,9	43,0	21,1	32,5	36,4	*	17,2	1995	11,8	14,0	26,0	17,2	23,8	23,9	*	12,1
1996	18,4	21,9	42,5	24,9	32,0	34,2	*	17,7	1996	12,3	15,3	25,6	17,5	24,2	24,0	*	12,1
1997	18,0	20,6	40,4	24,4	29,8	34,2	*	18,6	1997	12,5	14,7	24,9	18,9	23,5	24,2	*	12,0
1998	17,6	20,7	40,9	21,6	29,3	31,6	*	17,2	1998	12,5	14,8	24,3	18,9	23,1	24,2	*	12,2
1999	16,7	21,8	43,0	22,9	29,9	35,9	*	21,2	1999	12,6	14,7	23,9	19,0	22,1	23,9	*	11,8
2000	16,7	22,4	40,8	20,5	27,2	33,8	*	21,6	2000	12,7	14,9	23,5	19,0	21,8	24,0	*	11,7
2001	16,2	19,5	38,0	21,9	29,9	30,2	*	19,2	2001	12,9	15,0	23,5	18,7	23,0	24,1	*	11,9
2002	16,1	20,3	36,5	22,8	29,3	29,9	*	18,3	2002	13,1	14,8	22,3	18,6	24,7	24,3	*	12,2
2003	16,7	18,5	35,3	19,7	29,7	25,5	4,4	18,9	2003	13,3	14,7	22,2	18,2	24,2	24,3	6,3	12,6
2004	16,2	20,3	36,1	21,4	33,4	30,2	6,0	19,4	2004	13,5	14,6	22,0	17,8	24,7	24,2	6,5	12,9

Anteile der nichtdeutschen Tatverdächtigen an Tatverdächtigen -insgesamt- 2004

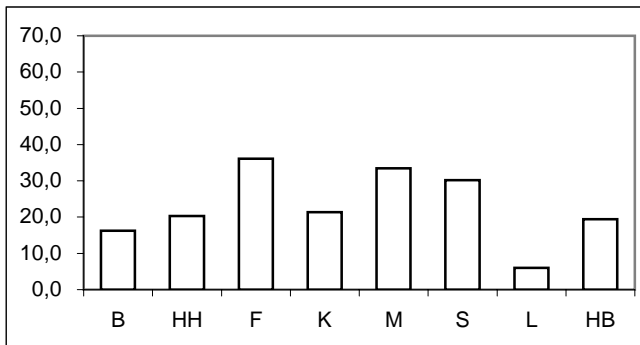

Anteile der nichtdeutschen Bevölkerung an Bevölkerung -insgesamt- 2004

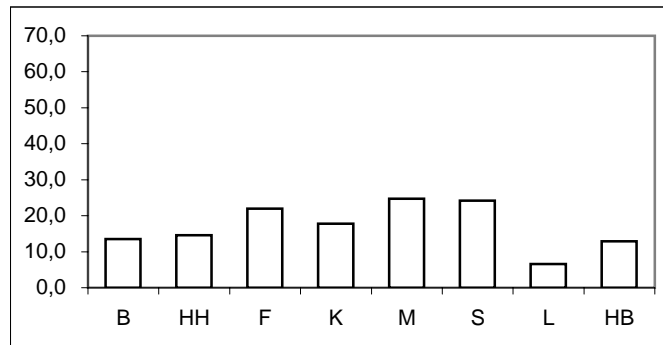

* = Leipzig ab 2003 in den Städtevergleich aufgenommen.

Städtevergleich 1995 bis 2004

Delikt: "6740 Sachbeschädigung" (§§ 303-305a StGB)

Tatverdächtigenbelastungszahlen (TVBZ) von Tatverdächtigen -insgesamt-

Jahr	Insgesamt (TVBZ)							
	Berlin	Hamb.	Frankf.	Köln	Münch.	Stuttg.	Leipzig	Brem.
	n	n	n	n	n	n	n	n
	1	2	3	4	5	6	7	8
1995	381	244	216	163	149	182	*	211
1996	392	242	200	167	157	209	*	212
1997	398	239	204	175	174	209	*	223
1998	413	230	188	172	163	214	*	190
1999	406	224	212	181	159	219	*	221
2000	389	254	225	200	154	196	*	204
2001	423	258	192	192	177	207	*	225
2002	432	238	189	211	178	192	*	223
2003	424	239	230	233	168	159	341	234
2004	413	264	262	199	174	227	353	226

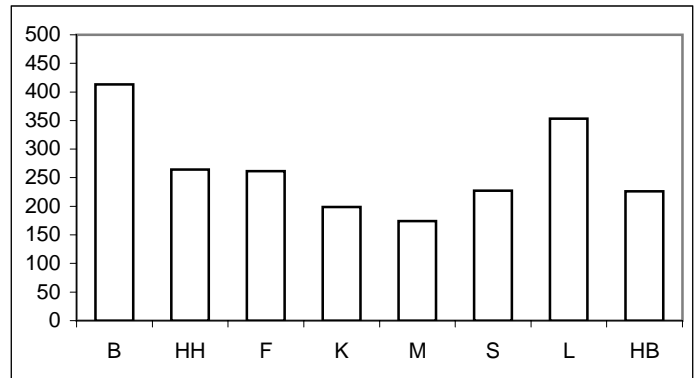

Tatverdächtigenbelastungszahlen deutscher und nichtdeutscher Tatverdächtiger (TVBZ)

Jahr	Deutsche (TVBZ)								Jahr	Nichtdeutsche (TVBZ)							
	Berlin	Hamb.	Frankf.	Köln	Münch.	Stuttg.	Leipzig	Brem.		Berlin	Hamb.	Frankf.	Köln	Münch.	Stuttg.	Leipzig	Brem.
	n	n	n	n	n	n	n	n		n	n	n	n	n	n	n	n
	1	2	3	4	5	6	7	8		1	2	3	4	5	6	7	8
1995	359	227	167	155	132	152	*	199	1995	543	346	358	199	203	277	*	301
1996	365	223	154	152	141	181	*	198	1996	586	345	332	237	208	298	*	309
1997	373	222	162	164	161	182	*	207	1997	572	335	331	226	220	295	*	344
1998	389	214	146	166	150	193	*	179	1998	580	323	317	196	207	281	*	267
1999	387	205	159	172	143	184	*	197	1999	535	330	380	218	215	329	*	397
2000	371	231	174	197	143	171	*	181	2000	513	381	390	216	192	277	*	378
2001	407	245	155	185	161	190	*	206	2001	531	337	310	225	230	259	*	366
2002	417	222	154	200	167	177	*	207	2002	529	327	309	259	211	236	*	335
2003	408	228	192	229	156	156	348	217	2003	532	300	367	253	206	166	240	352
2004	400	247	214	190	154	209	355	209	2004	496	367	430	239	236	283	322	342

Deutsche (TVBZ) 2004

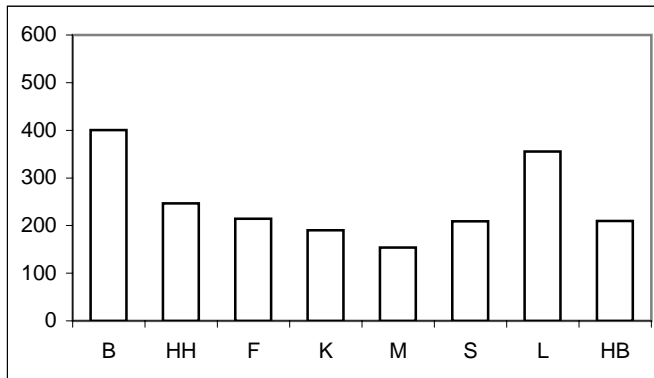

Nichtdeutsche (TVBZ) 2004

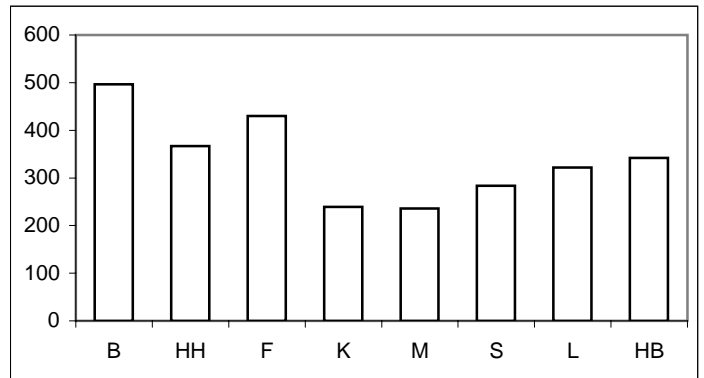

* = Leipzig ab 2003 in den Städtevergleich aufgenommen.

Städtevergleich 1995 bis 2004

Delikt: "6740 Sachbeschädigung" (§§ 303-305a StGB)

Tatverdächtigenbelastungszahlen deutscher und nichtdeutscher Tatverdächtiger (TVBZ), hier: Kinder nach Altersgruppen 2000 bis 2004 (Nichtdeutsche Tatverdächtige ohne Illegale, Touristen und Durchreisende)

Jahr	Berlin		Hamburg		Frankfurt/M.		Köln		München		Stuttgart		Leipzig		Bremen		Kinder
	D	ND o. Illeg.	D	ND o. Illeg.	D	ND o. Illeg.	D	ND o. Illeg.	D	ND o. Illeg.	D	ND o. Illeg.	D	ND o. Illeg.	D	ND o. Illeg.	
	n	n	n	n	n	n	n	n	n	n	n	n	n	n	n	n	
	1	2	3	4	5	6	7	8	9	10	11	12	13	14	15	16	
2000	599	463	362	525	107	300	326	246	268	239	376	467	*	*	324	635	
2001	661	610	438	474	170	260	250	297	294	436	335	383	*	*	353	638	
2002	652	497	377	396	104	150	337	437	209	487	312	529	*	*	306	332	
2003	690	614	430	407	316	343	371	292	199	237	266	341	1.097	85	308	361	
2004	576	578	385	411	146	366	218	277	255	349	327	449	1.040	568	313	439	

Deutsche Kinder (TVBZ)

2004

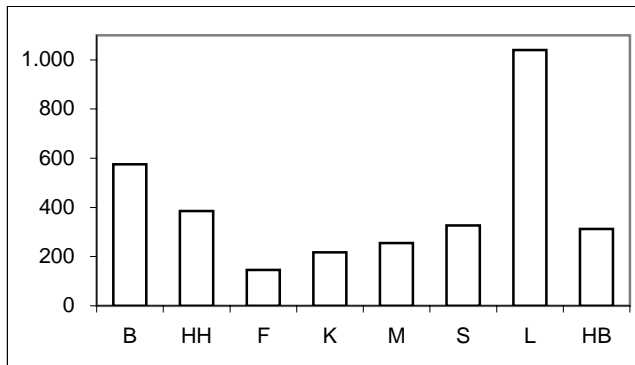

Nichtdeutsche Kinder (TVBZ)

2004

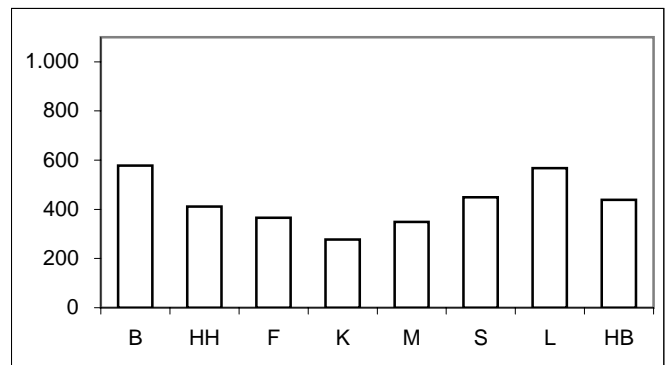

Tatverdächtigenbelastungszahlen deutscher und nichtdeutscher Tatverdächtiger (TVBZ), hier: Jugendliche nach Altersgruppen 2000 bis 2004 (Nichtdeutsche Tatverdächtige ohne Illegale, Touristen und Durchreisende)

Jahr	Berlin		Hamburg		Frankfurt/M.		Köln		München		Stuttgart		Leipzig		Bremen		Jugendliche
	D	ND o. Illeg.	D	ND o. Illeg.	D	ND o. Illeg.	D	ND o. Illeg.	D	ND o. Illeg.	D	ND o. Illeg.	D	ND o. Illeg.	D	ND o. Illeg.	
	n	n	n	n	n	n	n	n	n	n	n	n	n	n	n	n	
	1	2	3	4	5	6	7	8	9	10	11	12	13	14	15	16	
2000	1.814	1.415	1.533	1.329	777	930	1.386	651	973	749	968	925	*	*	1.018	1.675	
2001	2.192	1.940	1.677	1.258	707	688	1.210	915	1.111	997	1.170	927	*	*	1.242	1.485	
2002	2.231	1.711	1.494	1.041	615	646	1.233	766	914	2.230	1.136	844	*	*	1.383	1.348	
2003	2.180	1.864	1.439	1.214	979	1.152	1.316	681	1.054	879	931	413	1.970	623	1.351	1.474	
2004	2.136	1.583	1.494	1.464	992	1.509	942	432	849	1.039	1.203	1.121	2.178	835	1.302	1.309	

Deutsche Jugendliche (TVBZ)

2004

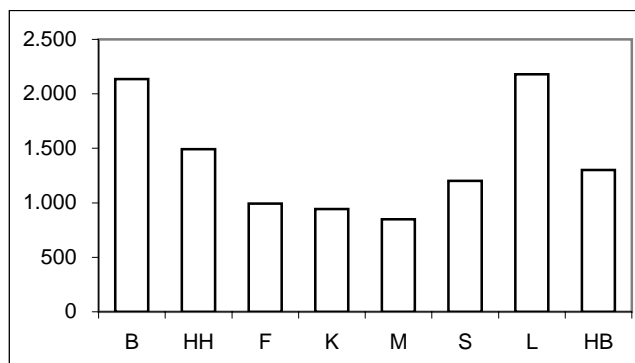

Nichtdeutsche Jugendliche (TVBZ)

2004

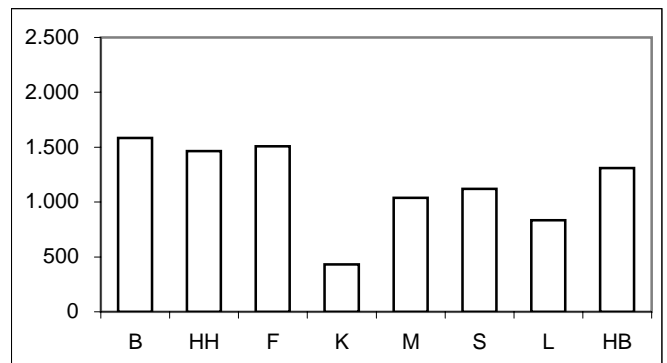

Für München bis Jahr 2000 nur Nichtdeutsche einschließlich Illegale, Durchreisende/Touristen verfügbar.

* = Leipzig ab 2003 in den Städtevergleich aufgenommen.

Städtevergleich 1995 bis 2004

Delikt: "6740 Sachbeschädigung" (§§ 303-305a StGB)

Tatverdächtigenbelastungszahlen deutscher und nichtdeutscher Tatverdächtiger (TVBZ), hier: Heranwachsende nach Altersgruppen 2000 bis 2004 (Nichtdeutsche Tatverdächtige ohne Illegale, Touristen und Durchreisende)

Jahr	Berlin		Hamburg		Frankfurt/M.		Köln		München		Stuttgart		Leipzig		Bremen		Heranwachsende
	D	ND o. Illeg.	D	ND o. Illeg.	D	ND o. Illeg.	D	ND o. Illeg.	D	ND o. Illeg.	D	ND o. Illeg.	D	ND o. Illeg.	D	ND o. Illeg.	
	n	n	n	n	n	n	n	n	n	n	n	n	n	n	n	n	
	1	2	3	4	5	6	7	8	9	10	11	12	13	14	13	14	
2000	1.430	1.251	1.066	962	965	1.159	913	502	740	422	587	969	*	*	803	1.133	
2001	1.620	1.268	1.230	799	815	769	982	642	866	427	832	840	*	*	878	1.076	
2002	1.731	1.253	981	1.043	826	486	1.100	726	704	1.179	902	621	*	*	1.001	885	
2003	1.720	1.287	1.103	830	871	938	1.107	548	914	544	1.025	413	1.392	245	999	864	
2004	1.722	1.408	1.149	883	1.031	1.065	1.057	456	973	816	1.220	759	1.547	856	1.077	843	

Deutsche Heranwachsende (TVBZ) 2004

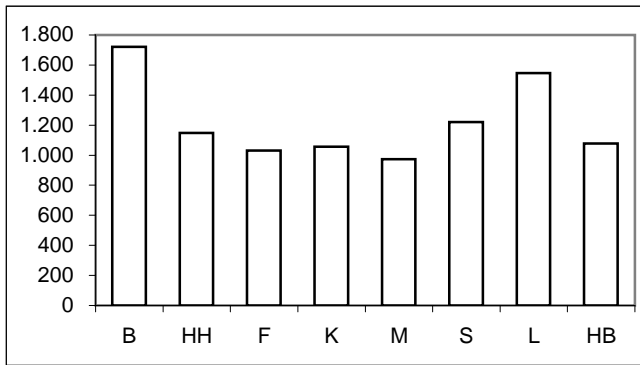

Nichtdeutsche Heranwachsende (TVBZ) 2004

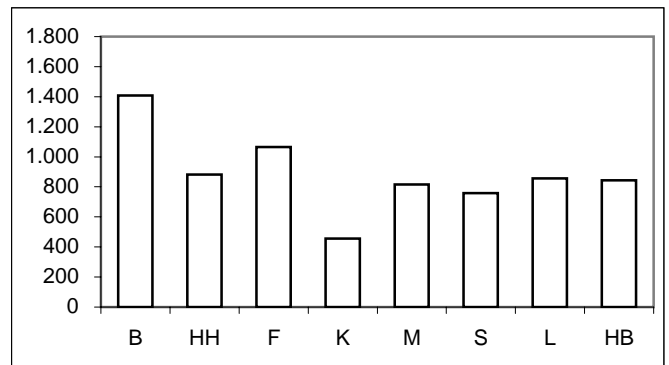

Tatverdächtigenbelastungszahlen deutscher und nichtdeutscher Tatverdächtiger (TVBZ), hier: Erwachsene nach Altersgruppen 2000 bis 2004 (Nichtdeutsche Tatverdächtige ohne Illegale, Touristen und Durchreisende)

Jahr	Berlin		Hamburg		Frankfurt/M.		Köln		München		Stuttgart		Leipzig		Bremen		Erwachsene
	D	ND o. Illeg.	D	ND o. Illeg.	D	ND o. Illeg.	D	ND o. Illeg.	D	ND o. Illeg.	D	ND o. Illeg.	D	ND o. Illeg.	D	ND o. Illeg.	
	n	n	n	n	n	n	n	n	n	n	n	n	n	n	n	n	
	1	2	3	4	5	6	7	8	9	10	11	12	13	14	13	14	
2000	233	361	146	243	134	294	123	161	97	148	118	179	*	*	116	210	
2001	244	357	143	214	116	254	117	135	104	137	126	171	*	*	130	205	
2002	252	385	134	216	121	261	123	171	112	119	111	157	*	*	124	222	
2003	244	366	136	188	136	277	149	191	103	128	92	119	176	216	134	237	
2004	247	348	155	239	166	311	130	202	102	135	131	195	177	251	124	234	

Deutsche Erwachsene (TVBZ) 2004

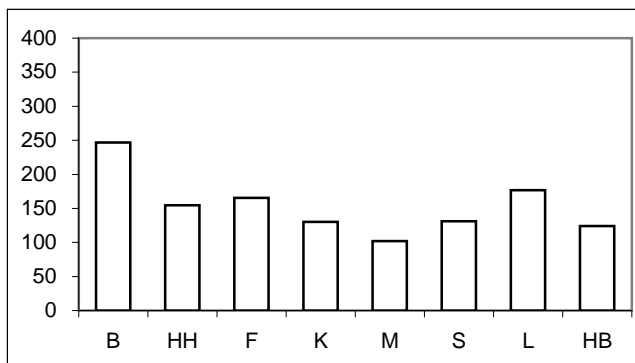

Nichtdeutsche Erwachsene (TVBZ) 2004

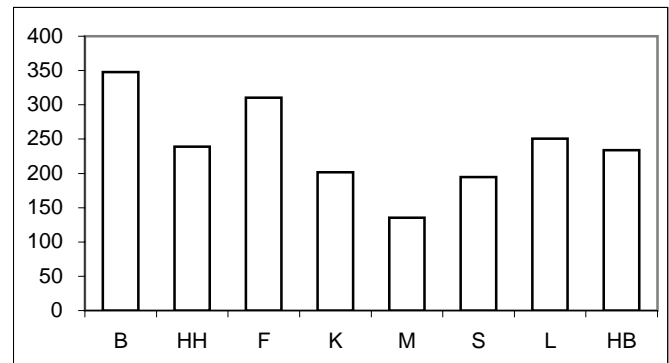

Für München bis Jahr 2000 nur Nichtdeutsche einschließlich Illegale, Durchreisende/Touristen verfügbar.

* = Leipzig ab 2003 in den Städtevergleich aufgenommen.

Städtevergleich 1995 bis 2004

Stadt: Berlin

Delikt: "6740 Sachbeschädigung" (§§ 303-305a StGB)

Straftaten

Jahr	erfasste Fälle		Veränderung zum Vorjahr		Versuche (von Spalte 1)		aufgeklärte Fälle		Einwohner	Häufigkeitszahl
	n	n	%	n	%	n	%			
	1	2	3	4	5	6	7			
1995	53.493	6.072	12,8	361	0,7	13.395	25,0	3.472.009	1.541	
1996	57.277	3.784	7,1	415	0,7	13.330	23,3	3.471.418	1.650	
1997	55.073	-2.204	-3,8	428	0,8	12.584	22,8	3.458.763	1.592	
1998	59.669	4.596	8,3	487	0,8	13.077	21,9	3.425.759	1.742	
1999	57.995	-1.674	-2,8	540	0,9	13.591	23,4	3.398.822	1.706	
2000	53.380	-4.615	-8,0	546	1,0	12.708	23,8	3.386.667	1.576	
2001	58.368	4.988	9,3	673	1,2	13.917	23,8	3.382.169	1.726	
2002	60.164	1.796	3,1	720	1,2	14.446	24,0	3.388.434	1.776	
2003	60.680	516	0,9	788	1,3	14.716	24,3	3.392.425	1.789	
2004	59.168	-1.512	-2,5	758	1,3	13.877	23,5	3.388.477	1.746	

Tatverdächtige/Bevölkerung/Tatverdächtigenbelastungszahl 2000 bis 2004

Jahr	Tatverdächtige **				Bevölkerung **			Tatverdächtigenbelastungszahl **				Anteil Sp. 3 an Sp. 1
	insgesamt	davon:			insgesamt	davon:		insgesamt	davon:			
		D	ND	ND o. Illeg ...		D	ND		D	ND	ND o. Illeg ...	
	n	n	n	n	n	n	n	n	n	n	n	
1	2	3	4	5	6	7	8	9	10	11	12	
2000	12.128	10.098	2.030	1.794	3.116.752	2.721.393	395.359	389	371	513	454	16,7
2001	13.176	11.041	2.135	1.941	3.115.585	2.713.862	401.723	423	407	531	483	16,2
2002	13.465	11.299	2.166	1.986	3.117.055	2.707.971	409.084	432	417	529	485	16,1
2003	13.206	11.004	2.202	2.012	3.113.101	2.698.841	414.260	424	408	532	486	16,7
2004	12.847	10.761	2.086	1.918	3.108.577	2.688.196	420.381	413	400	496	456	16,2

Tatverdächtige (TV) und Tatverdächtigenbelastungszahlen (TVBZ) bei verschied. Altersgruppen 2000 bis 2004

Jahr	Kinder ***					Jugendliche				
	TV insgesamt	TVBZ				TV insgesamt	TVBZ			
		insgesamt	D	ND	ND o. Illeg ...		insgesamt	D	ND	ND o. Illeg ...
	n	n	n	n	n	n	n	n	n	n
1	2	3	4	5	6	7	8	9	10	
2000	1.169	581	599	473	463	2.507	1.768	1.814	1.448	1.415
2001	1.246	654	661	620	610	3.057	2.172	2.192	2.036	1.940
2002	1.120	627	652	497	497	3.067	2.170	2.231	1.765	1.711
2003	1.135	677	690	614	614	3.039	2.150	2.180	1.953	1.864
2004	913	577	576	582	578	2.899	2.067	2.136	1.635	1.583

Tatverdächtige (TV) und Tatverdächtigenbelastungszahlen (TVBZ) bei verschied. Altersgruppen 2000 bis 2004

Jahr	Heranwachsende					Erwachsene				
	TV insgesamt	TVBZ				TV insgesamt	TVBZ			
		insgesamt	D	ND	ND o. Illeg ...		insgesamt	D	ND	ND o. Illeg ...
	n	n	n	n	n	n	n	n	n	n
1	2	3	4	5	6	7	8	9	10	
2000	1.629	1.435	1.430	1.468	1.251	6.823	256	233	419	361
2001	1.829	1.597	1.620	1.457	1.268	7.044	264	244	400	357
2002	1.914	1.690	1.731	1.438	1.253	7.364	274	252	426	385
2003	1.897	1.698	1.720	1.557	1.287	7.135	265	244	404	366
2004	1.869	1.698	1.722	1.545	1.408	7.166	265	247	386	348

Hinweis: ** = Tatverdächtige und Bevölkerung 8 Jahre und älter
*** = Kinder, 8 bis unter 14 Jahre

Städtevergleich 1995 bis 2004

Stadt: Hamburg

Delikt: "6740 Sachbeschädigung" (§§ 303-305a StGB)

Straftaten

Jahr	erfasste Fälle		Veränderung zum Vorjahr		Versuche (von Spalte 1)		aufgeklärte Fälle		Einwohner	Häufigkeitszahl
	n	n	%	n	%	n	%			
	1	2	3	4	5	6	7			
1995	18.381	1.461	8,6	191	1,0	4.004	21,8	1.705.872	1.078	
1996	19.645	1.264	6,9	155	0,8	4.178	21,3	1.707.901	1.150	
1997	19.962	317	1,6	127	0,6	4.181	20,9	1.707.986	1.169	
1998	19.916	-46	-0,2	278	1,4	4.307	21,6	1.704.731	1.168	
1999	20.711	795	4,0	224	1,1	4.267	20,6	1.700.089	1.218	
2000	23.797	3.086	14,9	225	0,9	4.567	19,2	1.704.735	1.396	
2001	25.488	1.691	7,1	283	1,1	5.103	20,0	1.715.392	1.486	
2002	22.678	-2.810	-11,0	240	1,1	5.060	22,3	1.726.363	1.314	
2003	22.599	-79	-0,3	242	1,1	4.561	20,2	1.728.806	1.307	
2004	23.665	1.066	4,7	267	1,1	5.077	21,5	1.734.083	1.365	

Tatverdächtige/Bevölkerung/Tatverdächtigenbelastungszahl 2000 bis 2004

Jahr	Tatverdächtige **				Bevölkerung **			Tatverdächtigenbelastungszahl **				Anteil Sp. 3 an Sp. 1
	insgesamt	davon:			insgesamt	davon:		insgesamt	davon:			
		D	ND	ND o. Illeg ...		D	ND		D	ND	ND o. Illeg ...	
	n	n	n	n	n	n	n	n	n	n	n	
1	2	3	4	5	6	7	8	9	10	11	12	
2000	4.011	3.112	899	853	1.581.762	1.345.550	236.212	254	231	381	361	22,4
2001	4.116	3.312	804	758	1.592.453	1.354.182	238.271	258	245	337	318	19,5
2002	3.812	3.037	775	713	1.603.354	1.366.666	236.688	238	222	327	301	20,3
2003	3.838	3.128	710	673	1.606.314	1.369.933	236.381	239	228	300	285	18,5
2004	4.258	3.393	865	800	1.611.624	1.375.920	235.704	264	247	367	339	20,3

Tatverdächtige (TV) und Tatverdächtigenbelastungszahlen (TVBZ) bei verschied. Altersgruppen 2000 bis 2004

Jahr	Kinder ***					Jugendliche				
	TV insgesamt	TVBZ				TV insgesamt	TVBZ			
		insgesamt	D	ND	ND o. Illeg ...		insgesamt	insgesamt	D	ND
	n	n	n	n	n	n	n	n	n	n
1	2	3	4	5	6	7	8	9	10	
2000	370	397	362	525	525	877	1.495	1.533	1.360	1.329
2001	419	445	438	474	474	940	1.590	1.677	1.266	1.258
2002	358	381	377	396	396	844	1.402	1.494	1.041	1.041
2003	396	428	430	419	407	868	1.399	1.439	1.230	1.214
2004	357	392	385	423	411	938	1.488	1.494	1.464	1.464

Tatverdächtige (TV) und Tatverdächtigenbelastungszahlen (TVBZ) bei verschied. Altersgruppen 2000 bis 2004

Jahr	Heranwachsende					Erwachsene				
	TV insgesamt	TVBZ				TV insgesamt	TVBZ			
		insgesamt	D	ND	ND o. Illeg ...		insgesamt	insgesamt	D	ND
	n	n	n	n	n	n	n	n	n	n
1	2	3	4	5	6	7	8	9	10	
2000	528	1.044	1.066	971	962	2.236	162	146	264	243
2001	595	1.146	1.230	851	799	2.162	156	143	234	214
2002	521	1.006	981	1.141	1.043	2.089	150	134	243	216
2003	540	1.058	1.103	888	830	2.034	145	136	202	188
2004	564	1.109	1.149	944	883	2.399	171	155	268	239

Hinweis: ** = Tatverdächtige und Bevölkerung 8 Jahre und älter
*** = Kinder, 8 bis unter 14 Jahre

Städtevergleich 1995 bis 2004

Stadt: Frankfurt/M.

Delikt: "6740 Sachbeschädigung" (§§ 303-305a StGB)

Straftaten

Jahr	erfasste Fälle		Veränderung zum Vorjahr		Versuche (von Spalte 1)		aufgeklärte Fälle		Einwohner	Häufigkeitszahl
	n	n	%	n	%	n	%			
	1	2	3	4	5	6	7			
1995	5.432	24	0,4	10	0,2	1.371	25,2	652.412	833	
1996	6.636	1.204	22,2	7	0,1	1.247	18,8	650.055	1.021	
1997	5.261	-1.375	-20,7	53	1,0	1.253	23,8	647.304	813	
1998	4.918	-343	-6,5	31	0,6	1.138	23,1	643.469	764	
1999	4.984	66	1,3	31	0,6	1.272	25,5	643.857	774	
2000	5.529	545	10,9	32	0,6	1.414	25,6	643.821	859	
2001	5.823	294	5,3	23	0,4	1.241	21,3	646.550	901	
2002	7.129	1.306	22,4	26	0,4	1.740	24,4	641.076	1.112	
2003	7.682	553	7,8	40	0,5	1.833	23,9	643.726	1.193	
2004	7.285	-397	-5,2	42	0,6	1.971	27,1	643.432	1.132	

Tatverdächtige/Bevölkerung/Tatverdächtigenbelastungszahl 2000 bis 2004

Jahr	Tatverdächtige **				Bevölkerung **			Tatverdächtigenbelastungszahl **				Anteil Sp. 3 an Sp. 1
	insgesamt	davon:			insgesamt	davon:		insgesamt	davon:			
		D	ND	ND o. Illeg ...		D	ND		D	ND	ND o. Illeg ...	
	n	n	n	n	n	n	n	n	n	n	n	
1	2	3	4	5	6	7	8	9	10	11	12	
2000	1.349	799	550	505	599.621	458.559	141.062	225	174	390	358	40,8
2001	1.154	716	438	414	602.156	460.712	141.444	192	155	310	293	38,0
2002	1.124	714	410	373	596.146	463.303	132.843	189	154	309	281	36,5
2003	1.379	892	487	457	598.334	465.654	132.680	230	192	367	344	35,3
2004	1.562	998	564	515	597.295	466.115	131.180	262	214	430	393	36,1

Tatverdächtige (TV) und Tatverdächtigenbelastungszahlen (TVBZ) bei verschied. Altersgruppen 2000 bis 2004

Jahr	Kinder ***					Jugendliche				
	TV insgesamt	TVBZ				TV insgesamt	TVBZ			
		insgesamt	D	ND	ND o. Illeg ...		insgesamt	D	ND	ND o. Illeg ...
	n	n	n	n	n	n	n	n	n	n
1	2	3	4	5	6	7	8	9	10	
2000	51	162	107	300	300	169	832	777	963	930
2001	61	194	170	260	260	141	702	707	688	688
2002	37	119	104	163	150	130	639	615	699	646
2003	100	322	316	343	343	212	1.031	979	1.170	1.152
2004	59	192	146	339	366	238	1.137	992	1.545	1.509

Tatverdächtige (TV) und Tatverdächtigenbelastungszahlen (TVBZ) bei verschied. Altersgruppen 2000 bis 2004

Jahr	Heranwachsende					Erwachsene				
	TV insgesamt	TVBZ				TV insgesamt	TVBZ			
		insgesamt	D	ND	ND o. Illeg ...		insgesamt	D	ND	ND o. Illeg ...
	n	n	n	n	n	n	n	n	n	
1	2	3	4	5	6	7	8	9	10	
2000	184	1.042	965	1.192	1.159	945	178	134	328	294
2001	147	817	815	822	769	805	151	116	271	254
2002	133	748	826	576	486	824	156	121	286	261
2003	156	897	871	957	938	911	172	136	302	277
2004	185	1.094	1.031	1.246	1.065	1.080	204	166	346	311

Hinweis: ** = Tatverdächtige und Bevölkerung 8 Jahre und älter
*** = Kinder, 8 bis unter 14 Jahre

Städtevergleich 1995 bis 2004

Stadt: Köln

Delikt: "6740 Sachbeschädigung" (§§ 303-305a StGB)

Straftaten

Jahr	erfasste Fälle		Veränderung zum Vorjahr		Versuche (von Spalte 1)		aufgeklärte Fälle		Einwohner	Häufigkeitszahl
	n	n	%	n	%	n	%			
	1	2	3	4	5	6	7			
1995	8.084	782	10,7	59	0,7	1.587	19,6	963.817	839	
1996	8.834	750	9,3	75	0,8	1.680	19,0	965.697	915	
1997	8.272	-562	-6,4	188	2,3	1.879	22,7	964.346	858	
1998	8.532	260	3,1	245	2,9	1.936	22,7	964.311	885	
1999	9.428	896	10,5	187	2,0	2.542	27,0	962.580	979	
2000	9.563	135	1,4	219	2,3	2.254	23,6	962.507	994	
2001	9.452	-111	-1,2	52	0,6	2.313	24,5	962.884	982	
2002	10.139	687	7,3	37	0,4	2.516	24,8	967.940	1.047	
2003	10.538	399	3,9	56	0,5	2.843	27,0	968.639	1.088	
2004	9.711	-827	-7,8	42	0,4	1.881	19,4	965.954	1.005	

Tatverdächtige/Bevölkerung/Tatverdächtigenbelastungszahl 2000 bis 2004

Jahr	Tatverdächtige **				Bevölkerung **			Tatverdächtigenbelastungszahl **				Anteil Sp. 3 an Sp. 1
	insgesamt	davon:			insgesamt	davon:		insgesamt	davon:			
		D	ND	ND o. Illeg ...		D	ND		D	ND	ND o. Illeg ...	
	n	n	n	n	n	n	n	n	n	n	n	
1	2	3	4	5	6	7	8	9	10	11	12	
2000	1.779	1.415	364	355	888.400	719.702	168.698	200	197	216	210	20,5
2001	1.711	1.336	375	355	889.412	723.112	166.300	192	185	225	213	21,9
2002	1.885	1.456	429	414	894.562	728.611	165.951	211	200	259	249	22,8
2003	2.092	1.679	413	393	895.967	732.550	163.417	233	229	253	240	19,7
2004	1.777	1.397	380	367	893.951	735.168	158.783	199	190	239	231	21,4

Tatverdächtige (TV) und Tatverdächtigenbelastungszahlen (TVBZ) bei verschied. Altersgruppen 2000 bis 2004

Jahr	Kinder ***					Jugendliche				
	TV insgesamt	TVBZ				TV insgesamt	TVBZ			
		insgesamt	D	ND	ND o. Illeg ...		insgesamt	insgesamt	D	ND
	n	n	n	n	n	n	n	n	n	n
1	2	3	4	5	6	7	8	9	10	
2000	167	305	326	246	246	386	1.191	1.386	651	651
2001	146	264	250	304	297	374	1.146	1.210	962	915
2002	199	362	337	437	437	376	1.117	1.233	778	766
2003	194	357	371	315	292	405	1.161	1.316	692	681
2004	123	231	218	277	277	296	821	942	444	432

Tatverdächtige (TV) und Tatverdächtigenbelastungszahlen (TVBZ) bei verschied. Altersgruppen 2000 bis 2004

Jahr	Heranwachsende					Erwachsene				
	TV insgesamt	TVBZ				TV insgesamt	TVBZ			
		insgesamt	D	ND	ND o. Illeg ...		insgesamt	insgesamt	D	ND
	n	n	n	n	n	n	n	n	n	n
1	2	3	4	5	6	7	8	9	10	
2000	217	789	913	514	502	1.009	130	123	167	161
2001	246	887	982	654	642	945	122	117	146	135
2002	272	999	1.100	739	726	1.038	133	123	181	171
2003	259	969	1.107	590	548	1.234	158	149	201	191
2004	244	918	1.057	514	456	1.114	143	130	208	202

Hinweis: ** = Tatverdächtige und Bevölkerung 8 Jahre und älter
*** = Kinder, 8 bis unter 14 Jahre

Städtevergleich 1995 bis 2004

Stadt: München

Delikt: "6740 Sachbeschädigung" (§§ 303-305a StGB)

Straftaten

Jahr	erfasste Fälle		Veränderung zum Vorjahr		Versuche (von Spalte 1)		aufgeklärte Fälle		Einwohner	Häufigkeitszahl
	n	n	%	n	%	n	%			
	1	2	3	4	5	6	7			
1995	8.358	-237	-2,8	88	1,1	1.953	23,4	1.244.676	672	
1996	8.707	349	4,2	102	1,2	2.181	25,0	1.236.370	704	
1997	9.080	373	4,3	88	1,0	2.333	25,7	1.225.809	741	
1998	9.080	0	0,0	116	1,3	2.194	24,2	1.205.923	753	
1999	9.541	461	5,1	129	1,4	2.539	26,6	1.188.897	803	
2000	10.098	557	5,8	142	1,4	2.520	25,0	1.194.560	845	
2001	12.533	2.435	24,1	133	1,1	3.698	29,5	1.210.223	1.036	
2002	11.178	-1.355	-10,8	134	1,2	2.828	25,3	1.227.958	910	
2003	11.243	65	0,6	90	0,8	2.139	19,0	1.234.692	911	
2004	10.959	-284	-2,5	117	1,1	2.179	19,9	1.247.873	878	

Tatverdächtige/Bevölkerung/Tatverdächtigenbelastungszahl 2000 bis 2004

Jahr	Tatverdächtige **				Bevölkerung **			Tatverdächtigenbelastungszahl **				Anteil Sp. 3 an Sp. 1
	insgesamt	davon:			insgesamt	davon:		insgesamt	davon:			
		D	ND	ND o. Illeg ...		D	ND		D	ND	ND o. Illeg ...	
	n	n	n	n	n	n	n	n	n	n	n	
1	2	3	4	5	6	7	8	9	10	11	12	
2000	1.816	1.322	494	0	1.178.771	921.948	256.823	154	143	192	0	27,2
2001	1.988	1.394	594	535	1.124.766	865.992	258.774	177	161	230	207	29,9
2002	2.029	1.434	595	539	1.141.085	859.663	281.422	178	167	211	192	29,3
2003	1.929	1.357	572	513	1.146.683	869.464	277.219	168	156	206	185	29,7
2004	2.018	1.343	675	612	1.158.565	872.336	286.229	174	154	236	214	33,4

Tatverdächtige (TV) und Tatverdächtigenbelastungszahlen (TVBZ) bei verschied. Altersgruppen 2000 bis 2004

Jahr	Kinder ***					Jugendliche				
	TV insgesamt	TVBZ				TV insgesamt	TVBZ			
		insgesamt	D	ND	ND o. Illeg ...		insgesamt	insgesamt	D	ND
	n	n	n	n	n	n	n	n	n	n
1	2	3	4	5	6	7	8	9	10	
2000	150	259	268	239	0	323	902	973	749	0
2001	199	341	294	454	436	392	1.095	1.111	1.060	997
2002	146	248	209	487	487	407	1.109	914	2.268	2.230
2003	123	211	199	243	237	386	1.022	1.054	954	879
2004	169	291	255	387	349	360	920	849	1.071	1.039

Tatverdächtige (TV) und Tatverdächtigenbelastungszahlen (TVBZ) bei verschied. Altersgruppen 2000 bis 2004

Jahr	Heranwachsende					Erwachsene				
	TV insgesamt	TVBZ				TV insgesamt	TVBZ			
		insgesamt	D	ND	ND o. Illeg ...		insgesamt	insgesamt	D	ND
	n	n	n	n	n	n	n	n	n	n
1	2	3	4	5	6	7	8	9	10	
2000	209	630	740	422	0	1.134	108	97	148	0
2001	251	736	866	486	427	1.146	115	104	156	137
2002	276	811	704	1.334	1.179	1.200	119	112	137	119
2003	273	806	914	603	544	1.147	113	103	146	128
2004	315	946	973	895	816	1.174	114	102	153	135

Hinweis: ** = Tatverdächtige und Bevölkerung 8 Jahre und älter

*** = Kinder, 8 bis unter 14 Jahre

Für München bis Jahr 2000 nur Nichtdeutsche einschließlich Illegale, Durchreisende/Touristen verfügbar.

Städtevergleich 1995 bis 2004

Stadt: Stuttgart

Delikt: "6740 Sachbeschädigung" (§§ 303-305a StGB)

Straftaten

Jahr	erfasste Fälle		Veränderung zum Vorjahr		Versuche (von Spalte 1)		aufgeklärte Fälle		Einwohner	Häufigkeitszahl
	n	n	%	n	%	n	%			
	1	2	3	4	5	6	7			
1995	4.123	-526	-11,3	14	0,3	1.011	24,5	588.482	701	
1996	4.891	768	18,6	13	0,3	1.088	22,2	585.604	835	
1997	6.016	1.125	23,0	31	0,5	1.226	20,4	585.540	1.027	
1998	7.263	1.247	20,7	30	0,4	1.197	16,5	585.274	1.241	
1999	6.497	-766	-10,5	24	0,4	1.151	17,7	581.961	1.116	
2000	6.045	-452	-7,0	30	0,5	1.504	24,9	582.443	1.038	
2001	5.302	-743	-12,3	32	0,6	1.296	24,4	583.874	908	
2002	5.888	586	11,1	13	0,2	1.552	26,4	587.152	1.003	
2003	6.349	461	7,8	28	0,4	1.443	22,7	588.477	1.079	
2004	6.684	335	5,3	30	0,4	1.439	21,5	589.161	1.134	

Tatverdächtige/Bevölkerung/Tatverdächtigenbelastungszahl 2000 bis 2004

Jahr	Tatverdächtige **				Bevölkerung **			Tatverdächtigenbelastungszahl **				Anteil Sp. 3 an Sp. 1
	insgesamt	davon:			insgesamt	davon:		insgesamt	davon:			
		D	ND	ND o. Illeg ...		D	ND		D	ND	ND o. Illeg ...	
	n	n	n	n	n	n	n	n	n	n	n	
1	2	3	4	5	6	7	8	9	10	11	12	
2000	1.061	702	359	355	540.988	411.398	129.590	196	171	277	274	33,8
2001	1.121	782	339	329	542.644	411.943	130.701	207	190	259	252	30,2
2002	1.046	733	313	308	545.887	413.350	132.537	192	177	236	232	29,9
2003	868	647	221	211	547.451	414.365	133.086	159	156	166	159	25,5
2004	1.245	869	376	363	548.237	415.548	132.689	227	209	283	274	30,2

Tatverdächtige (TV) und Tatverdächtigenbelastungszahlen (TVBZ) bei verschied. Altersgruppen 2000 bis 2004

Jahr	Kinder ***					Jugendliche				
	TV insgesamt	TVBZ				TV insgesamt	TVBZ			
		insgesamt	D	ND	ND o. Illeg ...		insgesamt	insgesamt	D	ND
	n	n	n	n	n	n	n	n	n	n
1	2	3	4	5	6	7	8	9	10	
2000	123	404	376	467	467	182	954	968	925	925
2001	107	349	335	383	383	209	1.093	1.170	927	927
2002	115	375	312	529	529	204	1.052	1.136	861	844
2003	87	287	266	341	341	156	780	931	430	413
2004	109	364	327	462	449	240	1.183	1.203	1.138	1.121

Tatverdächtige (TV) und Tatverdächtigenbelastungszahlen (TVBZ) bei verschied. Altersgruppen 2000 bis 2004

Jahr	Heranwachsende					Erwachsene				
	TV insgesamt	TVBZ				TV insgesamt	TVBZ			
		insgesamt	D	ND	ND o. Illeg ...		insgesamt	insgesamt	D	ND
	n	n	n	n	n	n	n	n	n	n
1	2	3	4	5	6	7	8	9	10	
2000	128	723	587	969	969	628	133	118	183	179
2001	148	835	832	840	840	657	138	126	180	171
2002	142	817	902	639	621	585	122	111	160	157
2003	145	851	1.025	469	413	480	100	92	125	119
2004	182	1.083	1.220	759	759	714	148	131	204	195

Hinweis: ** = Tatverdächtige und Bevölkerung 8 Jahre und älter
*** = Kinder, 8 bis unter 14 Jahre

Städtevergleich 1995 bis 2004

Stadt: Leipzig

Delikt: "6740 Sachbeschädigung" (§§ 303-305a StGB)

Straftaten

Jahr	erfasste Fälle	Veränderung zum Vorjahr		Versuche (von Spalte 1)		aufgeklärte Fälle		Einwohner	Häufigkeitszahl
	n	n	%	n	%	n	%	n	n
	1	2	3	4	5	6	7	8	9
1995	*	*	*	*	*	*	*	*	*
1996	*	*	*	*	*	*	*	*	*
1997	*	*	*	*	*	*	*	*	*
1998	*	*	*	*	*	*	*	*	*
1999	*	*	*	*	*	*	*	*	*
2000	*	*	*	*	*	*	*	*	*
2001	*	*	*	*	*	*	*	*	*
2002	*	*	*	*	*	*	*	*	*
2003	7.589	0	0,0	18	0,2	1.773	23,4	494.795	1.534
2004	7.979	390	5,1	18	0,2	1.777	22,3	497.531	1.604

Tatverdächtige/Bevölkerung/Tatverdächtigenbelastungszahl 2000 bis 2004

Jahr	Tatverdächtige **				Bevölkerung **			Tatverdächtigenbelastungszahl **				Anteil Sp. 3 an Sp. 1 %
	insgesamt	davon:			insgesamt	davon:		insgesamt	davon:			
		D	ND	ND o. Illeg ...		D	ND		D	ND	ND o. Illeg ...	
	n	n	n	n	n	n	n	n	n	n	n	
1	2	3	4	5	6	7	8	9	10	11	12	
2000	*	*	*	*	*	*	*	*	*	*	*	*
2001	*	*	*	*	*	*	*	*	*	*	*	*
2002	*	*	*	*	*	*	*	*	*	*	*	*
2003	1.599	1.528	71	66	468.516	438.935	29.581	341	348	240	223	4,4
2004	1.659	1.560	99	93	469.820	439.062	30.758	353	355	322	302	6,0

Tatverdächtige (TV) und Tatverdächtigenbelastungszahlen (TVBZ) bei verschied. Altersgruppen 2000 bis 2004

Jahr	Kinder ***					Jugendliche				
	TV insgesamt	TVBZ				TV insgesamt	TVBZ			
		insgesamt	D	ND	ND o. Illeg ...		insgesamt	insgesamt	D	ND
	n	n	n	n	n	n	n	n	n	n
1	2	3	4	5	6	7	8	9	10	
2000	*	*	*	*	*	*	*	*	*	*
2001	*	*	*	*	*	*	*	*	*	*
2002	*	*	*	*	*	*	*	*	*	*
2003	213	1.038	1.097	85	85	410	1.919	1.970	623	623
2004	181	1.007	1.040	568	568	446	2.125	2.178	835	835

Tatverdächtige (TV) und Tatverdächtigenbelastungszahlen (TVBZ) bei verschied. Altersgruppen 2000 bis 2004

Jahr	Heranwachsende					Erwachsene				
	TV insgesamt	TVBZ				TV insgesamt	TVBZ			
		insgesamt	D	ND	ND o. Illeg ...		insgesamt	insgesamt	D	ND
	n	n	n	n	n	n	n	n	n	n
1	2	3	4	5	6	7	8	9	10	
2000	*	*	*	*	*	*	*	*	*	*
2001	*	*	*	*	*	*	*	*	*	*
2002	*	*	*	*	*	*	*	*	*	*
2003	243	1.321	1.392	327	245	733	180	176	231	216
2004	276	1.503	1.547	856	856	756	183	177	273	251

Hinweis: * = Leipzig ab 2003 in den Städtevergleich aufgenommen.
 ** = Tatverdächtige und Bevölkerung 8 Jahre und älter
 *** = Kinder, 8 bis unter 14 Jahre

Städtevergleich 1995 bis 2004

Stadt: **Bremen**

Delikt: **"6740 Sachbeschädigung" (§§ 303-305a StGB)**

Straftaten

Jahr	erfasste Fälle		Veränderung zum Vorjahr		Versuche (von Spalte 1)		aufgeklärte Fälle		Einwohner	Häufigkeitszahl
	n	n	%	n	%	n	%			
	1	2	3	4	5	6	7			
1995	4.905	-108	-2,2	43	0,9	1.021	20,8	549.182	893	
1996	4.978	73	1,5	41	0,8	1.032	20,7	549.357	906	
1997	5.266	288	5,8	44	0,8	1.056	20,1	548.826	960	
1998	5.581	315	6,0	34	0,6	1.528	27,4	546.968	1.020	
1999	5.871	290	5,2	47	0,8	1.624	27,7	543.279	1.081	
2000	5.497	-374	-6,4	25	0,5	1.191	21,7	540.330	1.017	
2001	5.420	-77	-1,4	47	0,9	1.186	21,9	539.403	1.005	
2002	5.488	68	1,3	48	0,9	1.150	21,0	540.834	1.015	
2003	5.248	-240	-4,4	35	0,7	1.145	21,8	542.987	967	
2004	5.584	336	6,4	31	0,6	1.153	20,6	544.853	1.025	

Tatverdächtige/Bevölkerung/Tatverdächtigenbelastungszahl 2000 bis 2004

Jahr	Tatverdächtige **				Bevölkerung **			Tatverdächtigenbelastungszahl **				Anteil Sp. 3 an Sp. 1
	insgesamt	davon:			insgesamt	davon:		insgesamt	davon:			
		D	ND	ND o. Illeg ...		D	ND		D	ND	ND o. Illeg ...	
	n	n	n	n	n	n	n	n	n	n	n	
1	2	3	4	5	6	7	8	9	10	11	12	
2000	1.024	803	221	219	500.951	442.441	58.510	204	181	378	374	21,6
2001	1.128	911	217	215	500.545	441.187	59.358	225	206	366	362	19,2
2002	1.120	915	205	202	502.288	441.051	61.237	223	207	335	330	18,3
2003	1.180	957	223	221	504.620	441.211	63.409	234	217	352	349	18,9
2004	1.148	925	223	220	507.045	441.844	65.201	226	209	342	337	19,4

Tatverdächtige (TV) und Tatverdächtigenbelastungszahlen (TVBZ) bei verschied. Altersgruppen 2000 bis 2004

Jahr	Kinder ***					Jugendliche				
	TV insgesamt	TVBZ				TV insgesamt	TVBZ			
		insgesamt	D	ND	ND o. Illeg ...		insgesamt	D	ND	ND o. Illeg ...
	n	n	n	n	n	n	n	n	n	n
1	2	3	4	5	6	7	8	9	10	
2000	114	377	324	635	635	218	1.127	1.018	1.675	1.675
2001	122	401	353	638	638	248	1.286	1.242	1.485	1.485
2002	94	310	306	332	332	269	1.377	1.383	1.348	1.348
2003	95	317	308	361	361	278	1.373	1.351	1.474	1.474
2004	99	334	313	439	439	270	1.303	1.302	1.309	1.309

Tatverdächtige (TV) und Tatverdächtigenbelastungszahlen (TVBZ) bei verschied. Altersgruppen 2000 bis 2004

Jahr	Heranwachsende					Erwachsene				
	TV insgesamt	TVBZ				TV insgesamt	TVBZ			
		insgesamt	D	ND	ND o. Illeg ...		insgesamt	D	ND	ND o. Illeg ...
	n	n	n	n	n	n	n	n	n	
1	2	3	4	5	6	7	8	9	10	
2000	142	861	803	1.133	1.133	550	126	116	214	210
2001	154	913	878	1.076	1.076	604	139	130	210	205
2002	166	980	1.001	885	885	591	136	124	228	222
2003	164	973	999	864	864	643	147	134	240	237
2004	172	1.031	1.077	843	843	607	138	124	240	234

Hinweis: ** = Tatverdächtige und Bevölkerung 8 Jahre und älter
*** = Kinder, 8 bis unter 14 Jahre

Städtevergleich

1995 bis 2004

Delikt: "7300+ Rauschgiftdelikte"

Häufigkeitszahlen (HZ)

Jahr	Häufigkeitszahlen							
	Berlin	Hamb.	Frankf.	Köln	Münch.	Stuttg.	Leipzig	Brem.
	n	n	n	n	n	n	n	n
	1	2	3	4	5	6	7	8
1995	246	543	672	393	340	557	*	641
1996	234	618	692	508	348	656	*	768
1997	298	783	661	543	415	688	*	819
1998	309	786	608	602	432	731	*	796
1999	295	771	586	530	462	725	*	644
2000	422	732	732	561	521	589	*	699
2001	390	777	669	479	479	585	*	582
2002	380	709	745	529	399	603	*	612
2003	397	729	653	565	401	583	350	580
2004	407	774	1.077	588	447	756	365	655

Häufigkeitszahlen 2004

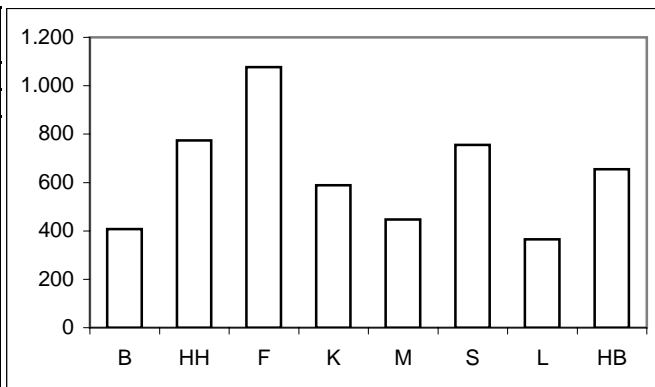

Aufklärungsquoten (AQ)

Jahr	Aufklärungsquoten							
	Berlin	Hamb.	Frankf.	Köln	Münch.	Stuttg.	Leipzig	Brem.
	%	%	%	%	%	%	%	%
	1	2	3	4	5	6	7	8
1995	92,2	101,5	96,6	96,1	98,7	92,1	*	95,9
1996	92,0	98,9	97,5	96,7	98,0	91,7	*	96,7
1997	90,8	98,9	97,6	94,5	97,0	90,3	*	97,0
1998	89,8	100,4	98,5	93,6	96,8	89,2	*	96,7
1999	89,6	95,7	98,3	94,7	96,2	91,8	*	97,2
2000	90,5	95,9	97,7	93,1	96,7	93,2	*	96,2
2001	91,4	96,3	96,4	92,7	96,9	93,7	*	97,3
2002	91,9	95,2	96,7	90,1	97,4	91,0	*	96,5
2003	90,9	92,5	94,6	89,0	97,6	87,6	66,8	95,8
2004	91,6	93,8	92,7	89,4	96,3	90,0	71,4	96,4

Aufklärungsquoten 2004

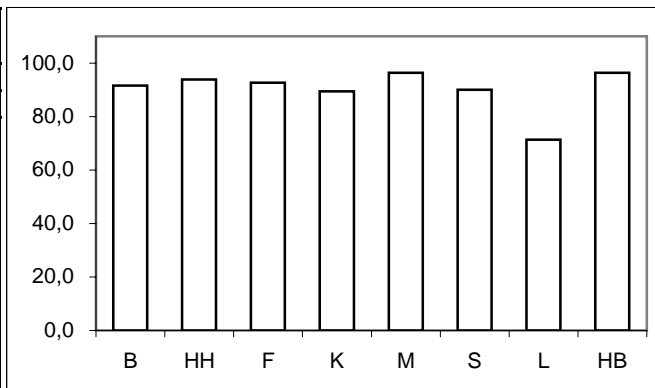

Tatverdächtigen- und Bevölkerungsanteile Nichtdeutscher an -insgesamt-

Anteile der ND TV an TV -insgesamt-									Anteile der ND Bevölkerung an Bevölkerung -insgesamt-								
Jahr	Berlin	Hamb.	Frankf.	Köln	Münch.	Stuttg.	Leipzig	Brem.	Jahr	Berlin	Hamb.	Frankf.	Köln	Münch.	Stuttg.	Leipzig	Brem.
	%	%	%	%	%	%	%	%		%	%	%	%	%	%	%	%
	1	2	3	4	5	6	7	8		1	2	3	4	5	6	7	8
1995	31,8	38,8	58,3	36,1	36,0	51,4	*	31,0	1995	11,8	14,0	26,0	17,2	23,8	23,9	*	12,1
1996	32,8	39,9	56,0	34,8	35,4	50,1	*	27,9	1996	12,3	15,3	25,6	17,5	24,2	24,0	*	12,1
1997	31,0	36,7	55,8	34,3	38,6	50,4	*	30,0	1997	12,5	14,7	24,9	18,9	23,5	24,2	*	12,0
1998	30,1	39,1	56,6	33,4	33,8	49,1	*	31,1	1998	12,5	14,8	24,3	18,9	23,1	24,2	*	12,2
1999	30,1	41,6	56,7	29,9	34,0	47,4	*	31,9	1999	12,6	14,7	23,9	19,0	22,1	23,9	*	11,8
2000	27,7	39,0	53,5	31,7	33,4	41,0	*	32,3	2000	12,7	14,9	23,5	19,0	21,8	24,0	*	11,7
2001	26,1	43,4	49,8	33,0	33,3	39,1	*	32,5	2001	12,9	15,0	23,5	18,7	23,0	24,1	*	11,9
2002	27,7	37,2	47,5	32,7	33,8	35,6	*	33,0	2002	13,1	14,8	22,3	18,6	24,7	24,3	*	12,2
2003	29,3	35,1	44,7	32,3	37,5	33,7	23,3	34,1	2003	13,3	14,7	22,2	18,2	24,2	24,3	6,3	12,6
2004	27,0	31,8	44,3	32,3	35,0	33,4	17,8	32,1	2004	13,5	14,6	22,0	17,8	24,7	24,2	6,5	12,9

Anteile der nichtdeutschen Tatverdächtigen an Tatverdächtigen -insgesamt- 2004

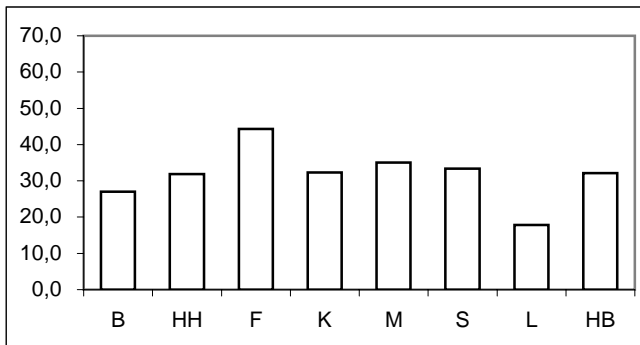

Anteile der nichtdeutschen Bevölkerung an Bevölkerung -insgesamt- 2004

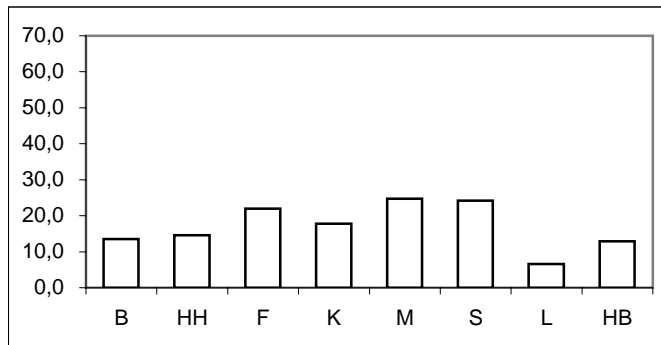

* = Leipzig ab 2003 in den Städtevergleich aufgenommen.

Städtevergleich 1995 bis 2004

Delikt: "7300+ Rauschgiftdelikte"

Tatverdächtigenbelastungszahlen (TVBZ) von Tatverdächtigen -insgesamt-

Jahr	Insgesamt (TVBZ)							
	Berlin	Hamb.	Frankf.	Köln	Münch.	Stuttg.	Leipzig	Brem.
	n	n	n	n	n	n	n	n
	1	2	3	4	5	6	7	8
1995	193	385	677	327	330	449	*	429
1996	189	407	695	378	364	484	*	500
1997	249	493	664	439	416	516	*	554
1998	261	562	588	469	434	531	*	521
1999	255	511	562	452	442	548	*	479
2000	358	513	635	471	473	500	*	500
2001	334	539	545	420	475	499	*	448
2002	331	484	572	438	398	509	*	463
2003	336	485	495	475	414	473	222	444
2004	326	534	764	479	446	594	258	518

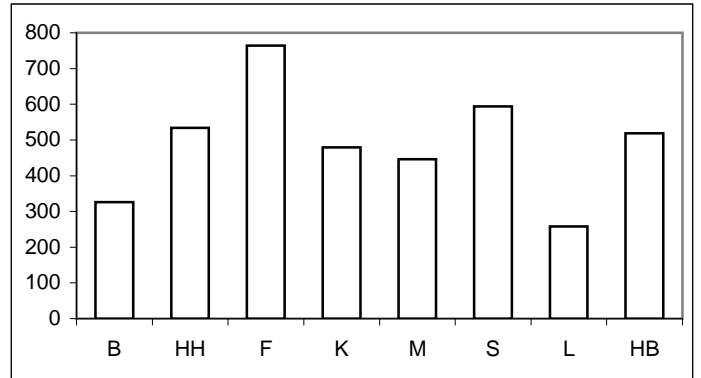

Tatverdächtigenbelastungszahlen deutscher und nichtdeutscher Tatverdächtiger (TVBZ)

Jahr	Deutsche (TVBZ)								Jahr	Nichtdeutsche (TVBZ)							
	Berlin	Hamb.	Frankf.	Köln	Münch.	Stuttg.	Leipzig	Brem.		Berlin	Hamb.	Frankf.	Köln	Münch.	Stuttg.	Leipzig	Brem.
	n	n	n	n	n	n	n	n		n	n	n	n	n	n	n	n
	1	2	3	4	5	6	7	8		1	2	3	4	5	6	7	8
1995	150	274	381	252	277	287	*	337	1995	519	1.066	1.519	686	501	967	*	1.098
1996	145	289	411	299	310	318	*	410	1996	505	1.059	1.520	752	533	1.010	*	1.152
1997	196	366	391	356	336	338	*	441	1997	618	1.233	1.485	795	681	1.073	*	1.380
1998	208	402	337	386	373	356	*	408	1998	627	1.488	1.373	827	635	1.079	*	1.333
1999	204	350	320	392	375	379	*	370	1999	606	1.444	1.333	712	681	1.088	*	1.291
2000	296	368	386	397	403	388	*	383	2000	780	1.339	1.442	786	724	857	*	1.383
2001	283	359	358	346	411	401	*	343	2001	678	1.564	1.154	741	687	809	*	1.228
2002	276	356	386	362	350	433	*	353	2002	700	1.220	1.219	774	546	745	*	1.254
2003	274	369	352	394	341	414	182	335	2003	739	1.157	997	840	641	657	818	1.206
2004	275	427	546	394	385	522	227	404	2004	651	1.163	1.541	871	633	819	702	1.296

Deutsche (TVBZ) 2004

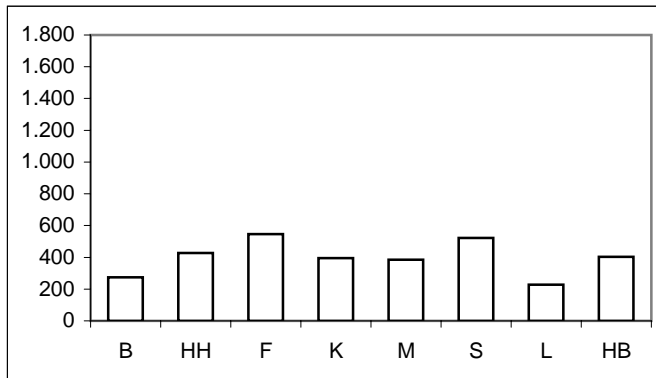

Nichtdeutsche (TVBZ) 2004

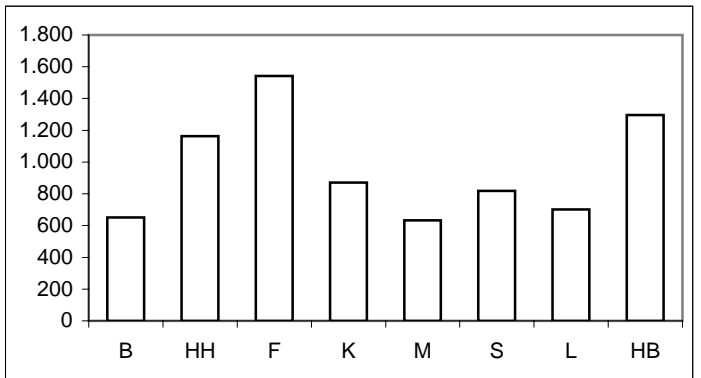

* = Leipzig ab 2003 in den Städtevergleich aufgenommen.

Städtevergleich 1995 bis 2004

Delikt: "7300+ Rauschgiftdelikte"

Tatverdächtigenbelastungszahlen deutscher und nichtdeutscher Tatverdächtiger (TVBZ), hier: Kinder nach Altersgruppen 2000 bis 2004 (Nichtdeutsche Tatverdächtige ohne Illegale, Touristen und Durchreisende)

Jahr	Berlin		Hamburg		Frankfurt/M.		Köln		München		Stuttgart		Leipzig		Bremen		Kinder
	D	ND o. Illeg.	D	ND o. Illeg.	D	ND o. Illeg.	D	ND o. Illeg.	D	ND o. Illeg.	D	ND o. Illeg.	D	ND o. Illeg.	D	ND o. Illeg.	
	n	n	n	n	n	n	n	n	n	n	n	n	n	n	n	n	
	1	2	3	4	5	6	7	8	9	10	11	12	13	14	15	16	
2000	37	37	25	66	0	11	25	7	0	6	33	0	*	*	24	58	
2001	49	30	35	134	4	35	25	28	19	17	28	11	*	*	20	58	
2002	31	20	29	64	4	50	24	7	24	49	14	34	*	*	36	117	
2003	52	18	25	34	17	13	56	23	26	25	46	35	26	0	32	100	
2004	47	36	28	6	4	0	61	24	66	13	41	0	66	0	45	20	

Deutsche Kinder (TVBZ) 2004

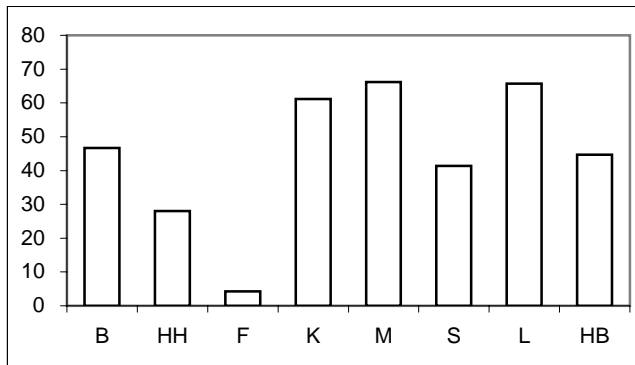

Nichtdeutsche Kinder (TVBZ) 2004

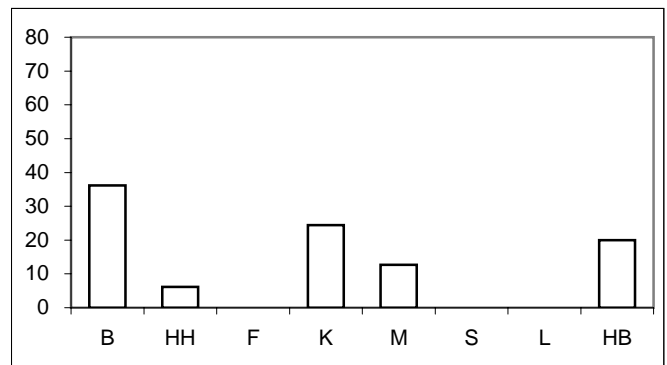

Tatverdächtigenbelastungszahlen deutscher und nichtdeutscher Tatverdächtiger (TVBZ), hier: Jugendliche nach Altersgruppen 2000 bis 2004 (Nichtdeutsche Tatverdächtige ohne Illegale, Touristen und Durchreisende)

Jahr	Berlin		Hamburg		Frankfurt/M.		Köln		München		Stuttgart		Leipzig		Bremen		Jugendliche
	D	ND o. Illeg.	D	ND o. Illeg.	D	ND o. Illeg.	D	ND o. Illeg.	D	ND o. Illeg.	D	ND o. Illeg.	D	ND o. Illeg.	D	ND o. Illeg.	
	n	n	n	n	n	n	n	n	n	n	n	n	n	n	n	n	
	1	2	3	4	5	6	7	8	9	10	11	12	13	14	15	16	
2000	1.209	1.767	960	6.190	476	1.312	1.160	988	2.177	1.979	1.436	1.961	*	*	1.080	4.311	
2001	1.055	1.246	1.050	9.920	686	1.720	1.202	808	2.234	1.680	1.431	1.903	*	*	1.065	3.513	
2002	981	1.356	1.133	4.926	780	1.677	1.281	952	1.427	2.646	1.552	1.705	*	*	832	3.343	
2003	1.001	1.543	1.054	2.685	711	1.418	1.366	911	1.879	1.277	1.604	1.488	632	1.245	931	3.170	
2004	1.039	1.510	1.208	2.247	1.180	1.836	1.342	1.047	2.043	1.590	1.671	1.522	888	955	1.042	2.967	

Deutsche Jugendliche (TVBZ) 2004

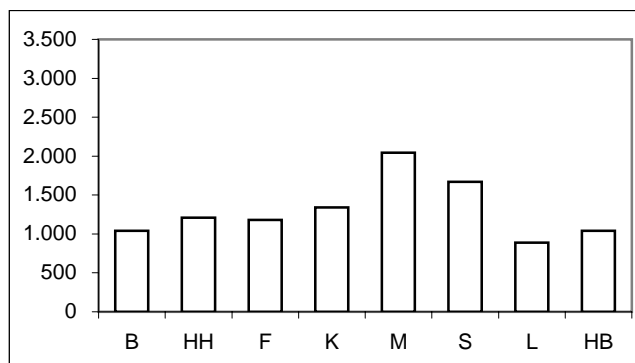

Nichtdeutsche Jugendliche (TVBZ) 2004

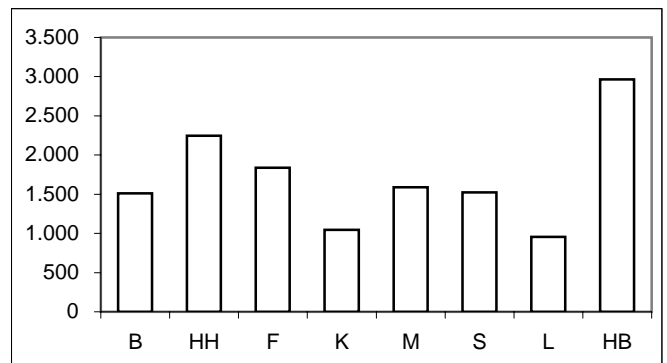

Für München bis Jahr 2000 nur Nichtdeutsche einschließlich Illegale, Durchreisende/Touristen verfügbar.

* = Leipzig ab 2003 in den Städtevergleich aufgenommen.

Städtevergleich 1995 bis 2004

Delikt: "7300+ Rauschgiftdelikte"

**Tatverdächtigenbelastungszahlen deutscher und nichtdeutscher Tatverdächtiger (TVBZ), hier: Heranwachsende
nach Altersgruppen 2000 bis 2004
(Nichtdeutsche Tatverdächtige ohne Illegale, Touristen und Durchreisende)**

Jahr	Berlin		Hamburg		Frankfurt/M.		Köln		München		Stuttgart		Leipzig		Bremen		Heranwachsende
	D	ND o. Illeg.	D	ND o. Illeg.	D	ND o. Illeg.	D	ND o. Illeg.	D	ND o. Illeg.	D	ND o. Illeg.	D	ND o. Illeg.	D	ND o. Illeg.	
	n	n	n	n	n	n	n	n	n	n	n	n	n	n	n	n	
	1	2	3	4	5	6	7	8	9	10	11	12	13	14	13	14	
2000	1.999	3.504	1.993	5.143	2.093	3.694	2.973	2.499	4.374	3.443	3.515	3.814	*	*	2.202	5.907	
2001	1.757	2.744	1.789	5.628	2.208	3.497	2.673	2.469	3.996	2.320	3.560	3.889	*	*	1.864	5.752	
2002	1.693	2.767	1.554	6.011	2.380	3.778	2.653	2.495	2.708	3.830	3.845	3.266	*	*	2.204	5.799	
2003	1.557	2.890	2.018	4.266	2.269	3.197	2.812	2.570	3.204	2.413	3.467	3.285	1.269	1.882	1.984	5.463	
2004	1.585	2.742	2.534	4.312	3.344	4.883	3.005	3.116	3.580	2.448	4.407	3.554	1.494	1.455	2.402	4.639	

Deutsche Heranwachsende (TVBZ) 2004

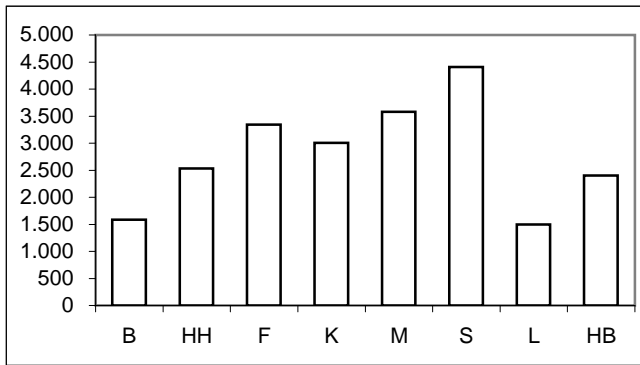

Nichtdeutsche Heranwachsende (TVBZ) 2004

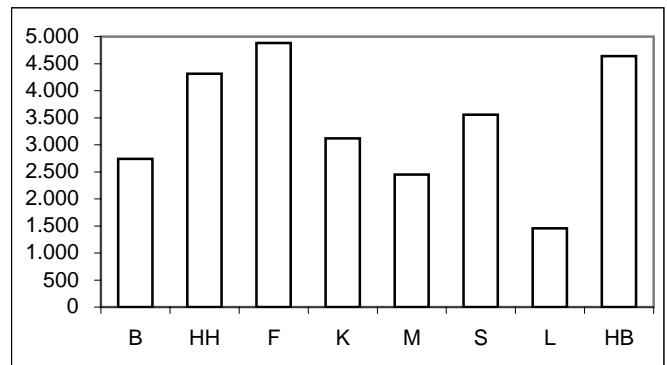

**Tatverdächtigenbelastungszahlen deutscher und nichtdeutscher Tatverdächtiger (TVBZ), hier: Erwachsene
nach Altersgruppen 2000 bis 2004
(Nichtdeutsche Tatverdächtige ohne Illegale, Touristen und Durchreisende)**

Jahr	Berlin		Hamburg		Frankfurt/M.		Köln		München		Stuttgart		Leipzig		Bremen		Erwachsene
	D	ND o. Illeg.	D	ND o. Illeg.	D	ND o. Illeg.	D	ND o. Illeg.	D	ND o. Illeg.	D	ND o. Illeg.	D	ND o. Illeg.	D	ND o. Illeg.	
	n	n	n	n	n	n	n	n	n	n	n	n	n	n	n	n	
	1	2	3	4	5	6	7	8	9	10	11	12	13	14	13	14	
2000	196	578	313	804	356	1.123	316	706	267	575	274	654	*	*	314	1.005	
2001	197	531	304	843	311	804	262	659	271	470	285	608	*	*	280	876	
2002	195	554	302	806	335	906	278	707	238	327	307	572	*	*	287	921	
2003	196	599	306	889	302	753	302	687	226	404	293	474	117	682	271	874	
2004	195	514	347	938	472	1.234	296	766	256	395	381	649	143	614	329	1.076	

Deutsche Erwachsene (TVBZ) 2004

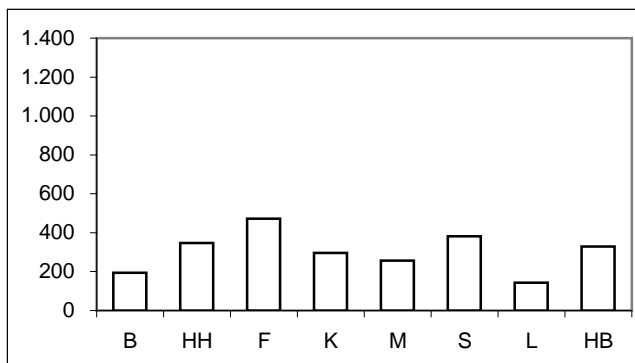

Nichtdeutsche Erwachsene (TVBZ) 2004

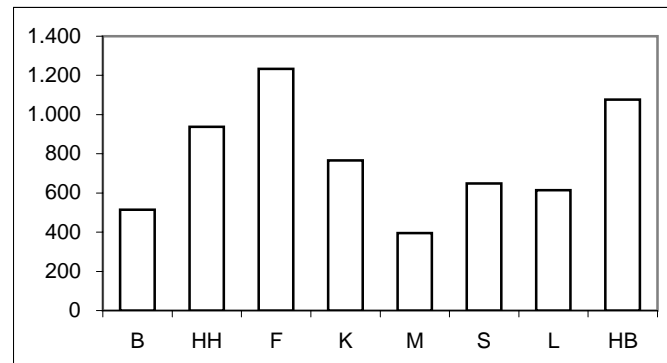

Für München bis Jahr 2000 nur Nichtdeutsche einschließlich Illegale, Durchreisende/Touristen verfügbar.

* = Leipzig ab 2003 in den Städtevergleich aufgenommen.

Städtevergleich 1995 bis 2004

Stadt: Berlin

Delikt: "7300+ Rauschgiftdelikte"

Straftaten

Jahr	erfasste Fälle		Veränderung zum Vorjahr		Versuche (von Spalte 1)		aufgeklärte Fälle		Einwohner	Häufigkeitszahl
	n	n	%	n	%	n	%			
	1	2	3	4	5	6	7			
1995	8.553	595	7,5	161	1,9	7.890	92,2	3.472.009	246	
1996	8.115	-438	-5,1	205	2,5	7.469	92,0	3.471.418	234	
1997	10.315	2.200	27,1	238	2,3	9.369	90,8	3.458.763	298	
1998	10.593	278	2,7	237	2,2	9.515	89,8	3.425.759	309	
1999	10.014	-579	-5,5	222	2,2	8.975	89,6	3.398.822	295	
2000	14.278	4.264	42,6	218	1,5	12.922	90,5	3.386.667	422	
2001	13.193	-1.085	-7,6	282	2,1	12.058	91,4	3.382.169	390	
2002	12.878	-315	-2,4	275	2,1	11.830	91,9	3.388.434	380	
2003	13.475	597	4,6	326	2,4	12.255	90,9	3.392.425	397	
2004	13.788	313	2,3	345	2,5	12.627	91,6	3.388.477	407	

Tatverdächtige/Bevölkerung/Tatverdächtigenbelastungszahl 2000 bis 2004

Jahr	Tatverdächtige **				Bevölkerung **			Tatverdächtigenbelastungszahl **				Anteil Sp. 3 an Sp. 1
	insgesamt	davon:			insgesamt	davon:		insgesamt	davon:			
		D	ND	ND o. Illeg ...		D	ND		D	ND	ND o. Illeg ...	
	n	n	n	n	n	n	n	n	n	n	n	
1	2	3	4	5	6	7	8	9	10	11	12	
2000	11.147	8.062	3.085	2.819	3.116.752	2.721.393	395.359	358	296	780	713	27,7
2001	10.412	7.690	2.722	2.473	3.115.585	2.713.862	401.723	334	283	678	616	26,1
2002	10.326	7.463	2.863	2.603	3.117.055	2.707.971	409.084	331	276	700	636	27,7
2003	10.449	7.388	3.061	2.844	3.113.101	2.698.841	414.260	336	274	739	687	29,3
2004	10.130	7.394	2.736	2.547	3.108.577	2.688.196	420.381	326	275	651	606	27,0

Tatverdächtige (TV) und Tatverdächtigenbelastungszahlen (TVBZ) bei verschied. Altersgruppen 2000 bis 2004

Jahr	Kinder ***					Jugendliche				
	TV insgesamt	TVBZ				TV insgesamt	TVBZ			
		insgesamt	D	ND	ND o. Illeg ...		insgesamt	insgesamt	D	ND
	n	n	n	n	n	n	n	n	n	n
1	2	3	4	5	6	7	8	9	10	
2000	75	37	37	37	37	1.834	1.294	1.209	1.879	1.767
2001	88	46	49	30	30	1.530	1.087	1.055	1.308	1.246
2002	52	29	31	20	20	1.466	1.037	981	1.416	1.356
2003	77	46	52	18	18	1.527	1.080	1.001	1.585	1.543
2004	71	45	47	36	36	1.560	1.112	1.039	1.573	1.510

Tatverdächtige (TV) und Tatverdächtigenbelastungszahlen (TVBZ) bei verschied. Altersgruppen 2000 bis 2004

Jahr	Heranwachsende					Erwachsene				
	TV insgesamt	TVBZ				TV insgesamt	TVBZ			
		insgesamt	D	ND	ND o. Illeg ...		insgesamt	insgesamt	D	ND
	n	n	n	n	n	n	n	n	n	n
1	2	3	4	5	6	7	8	9	10	
2000	2.579	2.273	1.999	3.872	3.504	6.659	250	196	634	578
2001	2.226	1.944	1.757	3.061	2.744	6.568	246	197	586	531
2002	2.141	1.891	1.693	3.125	2.767	6.667	248	195	610	554
2003	1.979	1.771	1.557	3.134	2.890	6.866	255	196	648	599
2004	1.950	1.772	1.585	2.980	2.742	6.549	243	195	554	514

Hinweis: ** = Tatverdächtige und Bevölkerung 8 Jahre und älter
*** = Kinder, 8 bis unter 14 Jahre

Städtevergleich 1995 bis 2004

Stadt: Hamburg

Delikt: "7300+ Rauschgiftdelikte"

Straftaten

Jahr	erfasste Fälle		Veränderung zum Vorjahr		Versuche (von Spalte 1)		aufgeklärte Fälle		Einwohner	Häufigkeitszahl
	n	n	%	n	%	n	%			
	1	2	3	4	5	6	7			
1995	9.268	2.912	45,8	663	7,2	9.405	101,5	1.705.872	543	
1996	10.558	1.290	13,9	844	8,0	10.440	98,9	1.707.901	618	
1997	13.366	2.808	26,6	907	6,8	13.222	98,9	1.707.986	783	
1998	13.402	36	0,3	1.049	7,8	13.450	100,4	1.704.731	786	
1999	13.101	-301	-2,2	964	7,4	12.534	95,7	1.700.089	771	
2000	12.484	-617	-4,7	803	6,4	11.977	95,9	1.704.735	732	
2001	13.329	845	6,8	1.144	8,6	12.837	96,3	1.715.392	777	
2002	12.235	-1.094	-8,2	931	7,6	11.647	95,2	1.726.363	709	
2003	12.599	364	3,0	685	5,4	11.650	92,5	1.728.806	729	
2004	13.428	829	6,6	648	4,8	12.601	93,8	1.734.083	774	

Tatverdächtige/Bevölkerung/Tatverdächtigenbelastungszahl 2000 bis 2004

Jahr	Tatverdächtige **				Bevölkerung **			Tatverdächtigenbelastungszahl **				Anteil Sp. 3 an Sp. 1
	insgesamt	davon:			insgesamt	davon:		insgesamt	davon:			
		D	ND	ND o. Illeg ...		D	ND		D	ND	ND o. Illeg ...	
	n	n	n	n	n	n	n	n	n	n	n	
1	2	3	4	5	6	7	8	9	10	11	12	
2000	8.117	4.953	3.164	2.952	1.581.762	1.345.550	236.212	513	368	1.339	1.250	39,0
2001	8.587	4.861	3.726	3.562	1.592.453	1.354.182	238.271	539	359	1.564	1.495	43,4
2002	7.758	4.870	2.888	2.696	1.603.354	1.366.666	236.688	484	356	1.220	1.139	37,2
2003	7.788	5.053	2.735	2.522	1.606.314	1.369.933	236.381	485	369	1.157	1.067	35,1
2004	8.610	5.869	2.741	2.548	1.611.624	1.375.920	235.704	534	427	1.163	1.081	31,8

Tatverdächtige (TV) und Tatverdächtigenbelastungszahlen (TVBZ) bei verschied. Altersgruppen 2000 bis 2004

Jahr	Kinder ***					Jugendliche				
	TV insgesamt	TVBZ				TV insgesamt	TVBZ			
		insgesamt	D	ND	ND o. Illeg ...		insgesamt	insgesamt	D	ND
	n	n	n	n	n	n	n	n	n	n
1	2	3	4	5	6	7	8	9	10	
2000	31	33	25	66	66	1.263	2.154	960	6.432	6.190
2001	53	56	35	139	134	1.748	2.956	1.050	10.023	9.920
2002	34	36	29	64	64	1.157	1.922	1.133	5.025	4.926
2003	25	27	25	34	34	869	1.400	1.054	2.843	2.685
2004	22	24	28	6	6	894	1.418	1.208	2.323	2.247

Tatverdächtige (TV) und Tatverdächtigenbelastungszahlen (TVBZ) bei verschied. Altersgruppen 2000 bis 2004

Jahr	Heranwachsende					Erwachsene				
	TV insgesamt	TVBZ				TV insgesamt	TVBZ			
		insgesamt	D	ND	ND o. Illeg ...		insgesamt	insgesamt	D	ND
	n	n	n	n	n	n	n	n	n	n
1	2	3	4	5	6	7	8	9	10	
2000	1.413	2.794	1.993	5.441	5.143	5.410	392	313	880	804
2001	1.400	2.697	1.789	5.880	5.628	5.386	388	304	905	843
2002	1.208	2.333	1.554	6.501	6.011	5.359	384	302	877	806
2003	1.297	2.542	2.018	4.571	4.266	5.597	400	306	971	889
2004	1.495	2.939	2.534	4.627	4.312	6.199	441	347	1.016	938

Hinweis: ** = Tatverdächtige und Bevölkerung 8 Jahre und älter
*** = Kinder, 8 bis unter 14 Jahre

Städtevergleich 1995 bis 2004

Stadt: Frankfurt/M.

Delikt: "7300+ Rauschgiftdelikte"

Straftaten

Jahr	erfasste Fälle		Veränderung zum Vorjahr		Versuche (von Spalte 1)		aufgeklärte Fälle		Einwohner	Häufigkeitszahl
	n	n	%	n	%	n	%			
	1	2	3	4	5	6	7			
1995	4.385	-571	-11,5	972	22,2	4.237	96,6	652.412	672	
1996	4.499	114	2,6	851	18,9	4.388	97,5	650.055	692	
1997	4.281	-218	-4,8	433	10,1	4.180	97,6	647.304	661	
1998	3.910	-371	-8,7	354	9,1	3.852	98,5	643.469	608	
1999	3.772	-138	-3,5	346	9,2	3.708	98,3	643.857	586	
2000	4.710	938	24,9	316	6,7	4.602	97,7	643.821	732	
2001	4.327	-383	-8,1	218	5,0	4.173	96,4	646.550	669	
2002	4.775	448	10,4	206	4,3	4.618	96,7	641.076	745	
2003	4.202	-573	-12,0	156	3,7	3.976	94,6	643.726	653	
2004	6.927	2.725	64,9	128	1,8	6.419	92,7	643.432	1.077	

Tatverdächtige/Bevölkerung/Tatverdächtigenbelastungszahl 2000 bis 2004

Jahr	Tatverdächtige **				Bevölkerung **			Tatverdächtigenbelastungszahl **				Anteil Sp. 3 an Sp. 1
	insgesamt	davon:			insgesamt	davon:		insgesamt	davon:			
		D	ND	ND o. Illeg ...		D	ND		D	ND	ND o. Illeg ...	
	n	n	n	n	n	n	n	n	n	n	n	
1	2	3	4	5	6	7	8	9	10	11	12	
2000	3.805	1.771	2.034	1.649	599.621	458.559	141.062	635	386	1.442	1.169	53,5
2001	3.280	1.648	1.632	1.279	602.156	460.712	141.444	545	358	1.154	904	49,8
2002	3.408	1.789	1.619	1.339	596.146	463.303	132.843	572	386	1.219	1.008	47,5
2003	2.963	1.640	1.323	1.108	598.334	465.654	132.680	495	352	997	835	44,7
2004	4.565	2.543	2.022	1.742	597.295	466.115	131.180	764	546	1.541	1.328	44,3

Tatverdächtige (TV) und Tatverdächtigenbelastungszahlen (TVBZ) bei verschied. Altersgruppen 2000 bis 2004

Jahr	Kinder ***					Jugendliche				
	TV insgesamt	TVBZ				TV insgesamt	TVBZ			
		insgesamt	D	ND	ND o. Illeg ...		insgesamt	insgesamt	D	ND
	n	n	n	n	n	n	n	n	n	n
1	2	3	4	5	6	7	8	9	10	
2000	1	3	0	11	11	173	852	476	1.744	1.312
2001	4	13	4	35	35	239	1.189	686	2.425	1.720
2002	6	19	4	63	50	231	1.135	780	2.044	1.677
2003	5	16	17	13	13	197	958	711	1.613	1.418
2004	1	3	4	0	0	299	1.429	1.180	2.127	1.836

Tatverdächtige (TV) und Tatverdächtigenbelastungszahlen (TVBZ) bei verschied. Altersgruppen 2000 bis 2004

Jahr	Heranwachsende					Erwachsene				
	TV insgesamt	TVBZ				TV insgesamt	TVBZ			
		insgesamt	D	ND	ND o. Illeg ...		insgesamt	insgesamt	D	ND
	n	n	n	n	n	n	n	n	n	n
1	2	3	4	5	6	7	8	9	10	
2000	502	2.843	2.093	4.316	3.694	3.129	590	356	1.391	1.123
2001	506	2.813	2.208	4.109	3.497	2.531	475	311	1.032	804
2002	537	3.019	2.380	4.425	3.778	2.634	500	335	1.101	906
2003	474	2.726	2.269	3.790	3.197	2.287	432	302	904	753
2004	669	3.957	3.344	5.426	4.883	3.596	680	472	1.443	1.234

Hinweis: ** = Tatverdächtige und Bevölkerung 8 Jahre und älter
*** = Kinder, 8 bis unter 14 Jahre

Städtevergleich 1995 bis 2004

Stadt: Köln

Delikt: "7300+ Rauschgiftdelikte"

Straftaten

Jahr	erfasste Fälle	Veränderung zum Vorjahr		Versuche (von Spalte 1)		aufgeklärte Fälle		Einwohner	Häufigkeitszahl
	n	n	%	n	%	n	%		
	1	2	3	4	5	6	7		
1995	3.791	65	1,7	152	4,0	3.644	96,1	963.817	393
1996	4.909	1.118	29,5	139	2,8	4.746	96,7	965.697	508
1997	5.236	327	6,7	181	3,5	4.947	94,5	964.346	543
1998	5.803	567	10,8	171	2,9	5.434	93,6	964.311	602
1999	5.099	-704	-12,1	139	2,7	4.829	94,7	962.580	530
2000	5.401	302	5,9	143	2,6	5.028	93,1	962.507	561
2001	4.617	-784	-14,5	103	2,2	4.281	92,7	962.884	479
2002	5.125	508	11,0	114	2,2	4.617	90,1	967.940	529
2003	5.477	352	6,9	100	1,8	4.872	89,0	968.639	565
2004	5.681	204	3,7	34	0,6	5.077	89,4	965.954	588

Tatverdächtige/Bevölkerung/Tatverdächtigenbelastungszahl 2000 bis 2004

Jahr	Tatverdächtige **				Bevölkerung **			Tatverdächtigenbelastungszahl **				Anteil Sp. 3 an Sp. 1
	insgesamt	davon:			insgesamt	davon:		insgesamt	davon:			
		D	ND	ND o. Illeg ...		D	ND		D	ND	ND o. Illeg ...	
	n	n	n	n	n	n	n	n	n	n	n	
1	2	3	4	5	6	7	8	9	10	11	12	
2000	4.185	2.859	1.326	1.266	888.400	719.702	168.698	471	397	786	750	31,7
2001	3.735	2.502	1.233	1.164	889.412	723.112	166.300	420	346	741	700	33,0
2002	3.922	2.638	1.284	1.234	894.562	728.611	165.951	438	362	774	744	32,7
2003	4.257	2.884	1.373	1.190	895.967	732.550	163.417	475	394	840	728	32,3
2004	4.283	2.900	1.383	1.310	893.951	735.168	158.783	479	394	871	825	32,3

Tatverdächtige (TV) und Tatverdächtigenbelastungszahlen (TVBZ) bei verschied. Altersgruppen 2000 bis 2004

Jahr	Kinder ***					Jugendliche				
	TV insgesamt	TVBZ				TV insgesamt	TVBZ			
		insgesamt	D	ND	ND o. Illeg ...		insgesamt	insgesamt	D	ND
	n	n	n	n	n	n	n	n	n	n
1	2	3	4	5	6	7	8	9	10	
2000	11	20	25	7	7	364	1.123	1.160	1.023	988
2001	14	25	25	28	28	360	1.103	1.202	820	808
2002	11	20	24	7	7	403	1.197	1.281	952	952
2003	26	48	56	23	23	442	1.267	1.366	969	911
2004	28	53	61	24	24	466	1.292	1.342	1.138	1.047

Tatverdächtige (TV) und Tatverdächtigenbelastungszahlen (TVBZ) bei verschied. Altersgruppen 2000 bis 2004

Jahr	Heranwachsende					Erwachsene				
	TV insgesamt	TVBZ				TV insgesamt	TVBZ			
		insgesamt	D	ND	ND o. Illeg ...		insgesamt	insgesamt	D	ND
	n	n	n	n	n	n	n	n	n	n
1	2	3	4	5	6	7	8	9	10	
2000	790	2.872	2.973	2.650	2.499	3.020	390	316	738	706
2001	732	2.638	2.673	2.555	2.469	2.629	340	262	704	659
2002	720	2.646	2.653	2.627	2.495	2.788	358	278	737	707
2003	765	2.863	2.812	3.006	2.570	3.024	388	302	796	687
2004	817	3.075	3.005	3.277	3.116	2.972	382	296	807	766

Hinweis: ** = Tatverdächtige und Bevölkerung 8 Jahre und älter
*** = Kinder, 8 bis unter 14 Jahre

Städtevergleich 1995 bis 2004

Stadt: München

Delikt: "7300+ Rauschgiftdelikte"

Straftaten

Jahr	erfasste Fälle		Veränderung zum Vorjahr		Versuche (von Spalte 1)		aufgeklärte Fälle		Einwohner	Häufigkeitszahl
	n	n	%	n	%	n	%			
	1	2	3	4	5	6	7			
1995	4.226	-9	-0,2	87	2,1	4.171	98,7	1.244.676	340	
1996	4.298	72	1,7	103	2,4	4.211	98,0	1.236.370	348	
1997	5.091	793	18,5	142	2,8	4.937	97,0	1.225.809	415	
1998	5.204	113	2,2	157	3,0	5.035	96,8	1.205.923	432	
1999	5.488	284	5,5	187	3,4	5.279	96,2	1.188.897	462	
2000	6.223	735	13,4	176	2,8	6.016	96,7	1.194.560	521	
2001	5.801	-422	-6,8	137	2,4	5.624	96,9	1.210.223	479	
2002	4.894	-907	-15,6	126	2,6	4.766	97,4	1.227.958	399	
2003	4.955	61	1,2	104	2,1	4.838	97,6	1.234.692	401	
2004	5.582	627	12,7	104	1,9	5.377	96,3	1.247.873	447	

Tatverdächtige/Bevölkerung/Tatverdächtigenbelastungszahl 2000 bis 2004

Jahr	Tatverdächtige **				Bevölkerung **			Tatverdächtigenbelastungszahl **				Anteil Sp. 3 an Sp. 1
	insgesamt	davon:			insgesamt	davon:		insgesamt	davon:			
		D	ND	ND o. Illeg ...		D	ND		D	ND	ND o. Illeg ...	
	n	n	n	n	n	n	n	n	n	n	n	
1	2	3	4	5	6	7	8	9	10	11	12	
2000	5.574	3.714	1.860	0	1.178.771	921.948	256.823	473	403	724	0	33,4
2001	5.342	3.563	1.779	1.489	1.124.766	865.992	258.774	475	411	687	575	33,3
2002	4.541	3.005	1.536	1.221	1.141.085	859.663	281.422	398	350	546	434	33,8
2003	4.745	2.967	1.778	1.400	1.146.683	869.464	277.219	414	341	641	505	37,5
2004	5.171	3.359	1.812	1.453	1.158.565	872.336	286.229	446	385	633	508	35,0

Tatverdächtige (TV) und Tatverdächtigenbelastungszahlen (TVBZ) bei verschied. Altersgruppen 2000 bis 2004

Jahr	Kinder ***					Jugendliche				
	TV insgesamt	TVBZ				TV insgesamt	TVBZ			
		insgesamt	D	ND	ND o. Illeg ...		insgesamt	insgesamt	D	ND
	n	n	n	n	n	n	n	n	n	n
1	2	3	4	5	6	7	8	9	10	
2000	1	2	0	6	0	757	2.115	2.177	1.979	0
2001	11	19	19	17	17	757	2.114	2.234	1.850	1.680
2002	16	27	24	49	49	611	1.665	1.427	3.081	2.646
2003	15	26	26	25	25	677	1.792	1.879	1.609	1.277
2004	31	53	66	19	13	760	1.941	2.043	1.726	1.590

Tatverdächtige (TV) und Tatverdächtigenbelastungszahlen (TVBZ) bei verschied. Altersgruppen 2000 bis 2004

Jahr	Heranwachsende					Erwachsene				
	TV insgesamt	TVBZ				TV insgesamt	TVBZ			
		insgesamt	D	ND	ND o. Illeg ...		insgesamt	insgesamt	D	ND
	n	n	n	n	n	n	n	n	n	n
1	2	3	4	5	6	7	8	9	10	
2000	1.344	4.054	4.374	3.443	0	3.472	330	267	575	0
2001	1.247	3.655	3.996	3.003	2.320	3.327	334	271	557	470
2002	1.057	3.107	2.708	5.061	3.830	2.857	282	238	411	327
2003	1.070	3.159	3.204	3.075	2.413	2.983	293	226	513	404
2004	1.130	3.393	3.580	3.036	2.448	3.250	316	256	506	395

Hinweis: ** = Tatverdächtige und Bevölkerung 8 Jahre und älter

*** = Kinder, 8 bis unter 14 Jahre

Für München bis Jahr 2000 nur Nichtdeutsche einschließlich Illegale, Durchreisende/Touristen verfügbar.

Städtevergleich 1995 bis 2004

Stadt: Stuttgart

Delikt: "7300+ Rauschgiftdelikte"

Straftaten

Jahr	erfasste Fälle		Veränderung zum Vorjahr		Versuche (von Spalte 1)		aufgeklärte Fälle		Einwohner	Häufigkeitszahl
	n	n	%	n	%	n	%			
	1	2	3	4	5	6	7			
1995	3.279	209	6,8	84	2,6	3.020	92,1	588.482	557	
1996	3.840	561	17,1	42	1,1	3.520	91,7	585.604	656	
1997	4.031	191	5,0	48	1,2	3.640	90,3	585.540	688	
1998	4.281	250	6,2	45	1,1	3.819	89,2	585.274	731	
1999	4.219	-62	-1,4	153	3,6	3.872	91,8	581.961	725	
2000	3.431	-788	-18,7	104	3,0	3.199	93,2	582.443	589	
2001	3.417	-14	-0,4	93	2,7	3.203	93,7	583.874	585	
2002	3.541	124	3,6	88	2,5	3.221	91,0	587.152	603	
2003	3.431	-110	-3,1	36	1,0	3.005	87,6	588.477	583	
2004	4.452	1.021	29,8	102	2,3	4.009	90,0	589.161	756	

Tatverdächtige/Bevölkerung/Tatverdächtigenbelastungszahl 2000 bis 2004

Jahr	Tatverdächtige **				Bevölkerung **			Tatverdächtigenbelastungszahl **			Anteil Sp. 3 an Sp. 1	
	insgesamt	davon:			insgesamt	davon:		insgesamt	davon:			
		D	ND	ND o. Illeg ...		D	ND		D	ND		ND o. Illeg ...
	n	n	n	n	n	n	n	n	n	n		n
1	2	3	4	5	6	7	8	9	10	11	12	
2000	2.707	1.596	1.111	1.068	540.988	411.398	129.590	500	388	857	824	41,0
2001	2.709	1.651	1.058	1.018	542.644	411.943	130.701	499	401	809	779	39,1
2002	2.777	1.789	988	929	545.887	413.350	132.537	509	433	745	701	35,6
2003	2.590	1.716	874	805	547.451	414.365	133.086	473	414	657	605	33,7
2004	3.256	2.169	1.087	1.005	548.237	415.548	132.689	594	522	819	757	33,4

Tatverdächtige (TV) und Tatverdächtigenbelastungszahlen (TVBZ) bei verschied. Altersgruppen 2000 bis 2004

Jahr	Kinder ***					Jugendliche				
	TV insgesamt	TVBZ				TV insgesamt	TVBZ			
		insgesamt	D	ND	ND o. Illeg ...		insgesamt	D	ND	ND o. Illeg ...
	n	n	n	n	n	n	n	n	n	n
1	2	3	4	5	6	7	8	9	10	
2000	7	23	33	0	0	320	1.677	1.436	2.168	1.961
2001	7	23	28	11	11	302	1.580	1.431	1.903	1.903
2002	6	20	14	34	34	311	1.604	1.552	1.722	1.705
2003	13	43	46	35	35	315	1.574	1.604	1.505	1.488
2004	9	30	41	0	0	333	1.642	1.671	1.572	1.522

Tatverdächtige (TV) und Tatverdächtigenbelastungszahlen (TVBZ) bei verschied. Altersgruppen 2000 bis 2004

Jahr	Heranwachsende					Erwachsene				
	TV insgesamt	TVBZ				TV insgesamt	TVBZ			
		insgesamt	D	ND	ND o. Illeg ...		insgesamt	D	ND	ND o. Illeg ...
	n	n	n	n	n	n	n	n	n	n
1	2	3	4	5	6	7	8	9	10	
2000	649	3.666	3.515	3.942	3.814	1.731	365	274	674	654
2001	659	3.717	3.560	4.020	3.889	1.741	366	285	638	608
2002	646	3.715	3.845	3.443	3.266	1.814	379	307	615	572
2003	596	3.498	3.467	3.566	3.285	1.666	347	293	521	474
2004	714	4.248	4.407	3.874	3.554	2.200	457	381	704	649

Hinweis: ** = Tatverdächtige und Bevölkerung 8 Jahre und älter
*** = Kinder, 8 bis unter 14 Jahre

Städtevergleich 1995 bis 2004

Stadt: **Leipzig**

Delikt: **"7300+ Rauschgiftdelikte"**

Straftaten

Jahr	erfasste Fälle	Veränderung zum Vorjahr		Versuche (von Spalte 1)		aufgeklärte Fälle		Einwohner	Häufigkeitszahl
	n	n	%	n	%	n	%	n	n
	1	2	3	4	5	6	7	8	9
1995	*	*	*	*	*	*	*	*	*
1996	*	*	*	*	*	*	*	*	*
1997	*	*	*	*	*	*	*	*	*
1998	*	*	*	*	*	*	*	*	*
1999	*	*	*	*	*	*	*	*	*
2000	*	*	*	*	*	*	*	*	*
2001	*	*	*	*	*	*	*	*	*
2002	*	*	*	*	*	*	*	*	*
2003	1.732	0	0,0	21	1,2	1.157	66,8	494.795	350
2004	1.814	82	4,7	14	0,8	1.295	71,4	497.531	365

Tatverdächtige/Bevölkerung/Tatverdächtigenbelastungszahl 2000 bis 2004

Jahr	Tatverdächtige **				Bevölkerung **			Tatverdächtigenbelastungszahl **				Anteil Sp. 3 an Sp. 1 %
	insgesamt	davon:			insgesamt	davon:		insgesamt	davon:			
		D	ND	ND o. Illeg ...		D	ND		D	ND	ND o. Illeg ...	
	n	n	n	n	n	n	n	n	n	n	n	
1	2	3	4	5	6	7	8	9	10	11	12	
2000	*	*	*	*	*	*	*	*	*	*	*	*
2001	*	*	*	*	*	*	*	*	*	*	*	*
2002	*	*	*	*	*	*	*	*	*	*	*	*
2003	1.040	798	242	213	468.516	438.935	29.581	222	182	818	720	23,3
2004	1.213	997	216	194	469.820	439.062	30.758	258	227	702	631	17,8

Tatverdächtige (TV) und Tatverdächtigenbelastungszahlen (TVBZ) bei verschied. Altersgruppen 2000 bis 2004

Jahr	Kinder ***					Jugendliche				
	TV insgesamt	TVBZ				TV insgesamt	TVBZ			
		insgesamt	D	ND	ND o. Illeg ...		insgesamt	D	ND	ND o. Illeg ...
	n	n	n	n	n	n	n	n	n	n
1	2	3	4	5	6	7	8	9	10	
2000	*	*	*	*	*	*	*	*	*	*
2001	*	*	*	*	*	*	*	*	*	*
2002	*	*	*	*	*	*	*	*	*	*
2003	5	24	26	0	0	145	679	632	1.868	1.245
2004	11	61	66	0	0	189	900	888	1.193	955

Tatverdächtige (TV) und Tatverdächtigenbelastungszahlen (TVBZ) bei verschied. Altersgruppen 2000 bis 2004

Jahr	Heranwachsende					Erwachsene				
	TV insgesamt	TVBZ				TV insgesamt	TVBZ			
		insgesamt	D	ND	ND o. Illeg ...		insgesamt	D	ND	ND o. Illeg ...
	n	n	n	n	n	n	n	n	n	n
1	2	3	4	5	6	7	8	9	10	
2000	*	*	*	*	*	*	*	*	*	*
2001	*	*	*	*	*	*	*	*	*	*
2002	*	*	*	*	*	*	*	*	*	*
2003	244	1.326	1.269	2.128	1.882	646	158	117	762	682
2004	278	1.514	1.494	1.798	1.455	735	178	143	672	614

Hinweis: * = Leipzig ab 2003 in den Städtevergleich aufgenommen.
 ** = Tatverdächtige und Bevölkerung 8 Jahre und älter
 *** = Kinder, 8 bis unter 14 Jahre

Städtevergleich 1995 bis 2004

Stadt: Bremen

Delikt: "7300+ Rauschgiftdelikte"

Straftaten

Jahr	erfasste Fälle		Veränderung zum Vorjahr		Versuche (von Spalte 1)		aufgeklärte Fälle		Einwohner	Häufigkeitszahl
	n	n	%	n	%	n	%			
	1	2	3	4	5	6	7			
1995	3.520	459	15,0	180	5,1	3.375	95,9	549.182	641	
1996	4.219	699	19,9	138	3,3	4.081	96,7	549.357	768	
1997	4.495	276	6,5	119	2,6	4.361	97,0	548.826	819	
1998	4.355	-140	-3,1	133	3,1	4.210	96,7	546.968	796	
1999	3.499	-856	-19,7	86	2,5	3.400	97,2	543.279	644	
2000	3.776	277	7,9	88	2,3	3.634	96,2	540.330	699	
2001	3.141	-635	-16,8	71	2,3	3.056	97,3	539.403	582	
2002	3.311	170	5,4	133	4,0	3.194	96,5	540.834	612	
2003	3.148	-163	-4,9	130	4,1	3.016	95,8	542.987	580	
2004	3.571	423	13,4	130	3,6	3.441	96,4	544.853	655	

Tatverdächtige/Bevölkerung/Tatverdächtigenbelastungszahl 2000 bis 2004

Jahr	Tatverdächtige **				Bevölkerung **			Tatverdächtigenbelastungszahl **				Anteil Sp. 3 an Sp. 1
	insgesamt	davon:			insgesamt	davon:		insgesamt	davon:			
		D	ND	ND o. Illeg ...		D	ND		D	ND	ND o. Illeg ...	
	n	n	n	n	n	n	n	n	n	n	n	
1	2	3	4	5	6	7	8	9	10	11	12	
2000	2.504	1.695	809	788	500.951	442.441	58.510	500	383	1.383	1.347	32,3
2001	2.242	1.513	729	715	500.545	441.187	59.358	448	343	1.228	1.205	32,5
2002	2.325	1.557	768	758	502.288	441.051	61.237	463	353	1.254	1.238	33,0
2003	2.243	1.478	765	747	504.620	441.211	63.409	444	335	1.206	1.178	34,1
2004	2.629	1.784	845	832	507.045	441.844	65.201	518	404	1.296	1.276	32,1

Tatverdächtige (TV) und Tatverdächtigenbelastungszahlen (TVBZ) bei verschied. Altersgruppen 2000 bis 2004

Jahr	Kinder ***					Jugendliche				
	TV insgesamt	TVBZ				TV insgesamt	TVBZ			
		insgesamt	D	ND	ND o. Illeg ...		insgesamt	insgesamt	D	ND
	n	n	n	n	n	n	n	n	n	n
1	2	3	4	5	6	7	8	9	10	
2000	9	30	24	58	58	315	1.629	1.080	4.373	4.311
2001	8	26	20	58	58	293	1.520	1.065	3.570	3.513
2002	15	50	36	117	117	253	1.295	832	3.371	3.343
2003	13	43	32	100	100	271	1.338	931	3.226	3.170
2004	12	40	45	20	20	285	1.376	1.042	3.054	2.967

Tatverdächtige (TV) und Tatverdächtigenbelastungszahlen (TVBZ) bei verschied. Altersgruppen 2000 bis 2004

Jahr	Heranwachsende					Erwachsene				
	TV insgesamt	TVBZ				TV insgesamt	TVBZ			
		insgesamt	D	ND	ND o. Illeg ...		insgesamt	insgesamt	D	ND
	n	n	n	n	n	n	n	n	n	n
1	2	3	4	5	6	7	8	9	10	
2000	473	2.869	2.202	5.975	5.907	1.707	392	314	1.041	1.005
2001	433	2.567	1.864	5.853	5.752	1.508	347	280	895	876
2002	483	2.852	2.204	5.799	5.799	1.574	361	287	939	921
2003	450	2.671	1.984	5.556	5.463	1.509	345	271	900	874
2004	475	2.847	2.402	4.639	4.639	1.857	422	329	1.095	1.076

Hinweis: ** = Tatverdächtige und Bevölkerung 8 Jahre und älter
*** = Kinder, 8 bis unter 14 Jahre

Städtevergleich

1995 bis 2004

Delikt: "8920+ Gewaltkriminalität"

Häufigkeitszahlen (HZ)

Jahr	Häufigkeitszahlen							
	Berlin	Hamb.	Frankf.	Köln	Münch.	Stuttg.	Leipzig	Brem.
	n	n	n	n	n	n	n	n
	1	2	3	4	5	6	7	8
1995	607	521	597	348	278	289	*	446
1996	633	546	565	389	285	317	*	513
1997	638	602	559	396	320	366	*	569
1998	618	568	517	412	294	328	*	525
1999	614	544	555	414	282	341	*	502
2000	595	576	492	425	295	339	*	549
2001	605	557	469	412	296	341	*	553
2002	653	511	496	469	316	314	*	554
2003	633	529	572	558	300	314	261	571
2004	635	525	576	522	330	376	267	584

Häufigkeitszahlen 2004

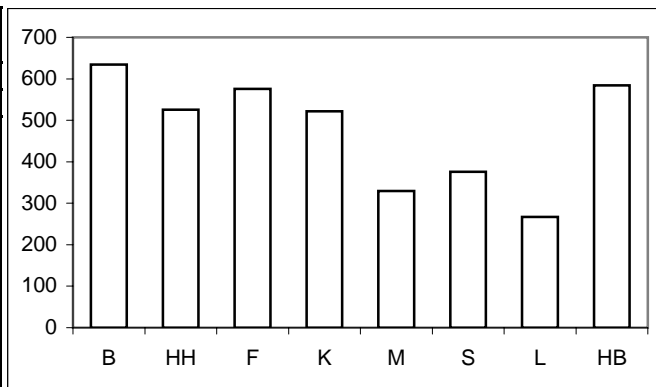

Aufklärungsquoten (AQ)

Jahr	Aufklärungsquoten							
	Berlin	Hamb.	Frankf.	Köln	Münch.	Stuttg.	Leipzig	Brem.
	%	%	%	%	%	%	%	%
	1	2	3	4	5	6	7	8
1995	56,1	46,9	53,6	61,7	72,5	65,9	*	54,5
1996	56,6	49,2	54,8	60,4	70,5	64,9	*	56,0
1997	58,4	51,2	51,8	61,6	72,2	66,5	*	55,6
1998	60,1	53,4	56,0	63,2	75,1	67,2	*	61,1
1999	59,4	53,9	54,1	65,9	75,4	68,7	*	59,9
2000	59,1	52,0	63,6	67,5	75,2	73,3	*	59,3
2001	60,8	54,9	61,3	64,0	74,9	75,1	*	61,4
2002	60,8	56,3	65,3	63,6	78,1	71,9	*	59,8
2003	61,7	56,6	61,5	63,3	78,0	71,2	63,2	60,5
2004	61,1	58,9	66,3	58,5	78,3	79,3	65,6	58,9

Aufklärungsquoten 2004

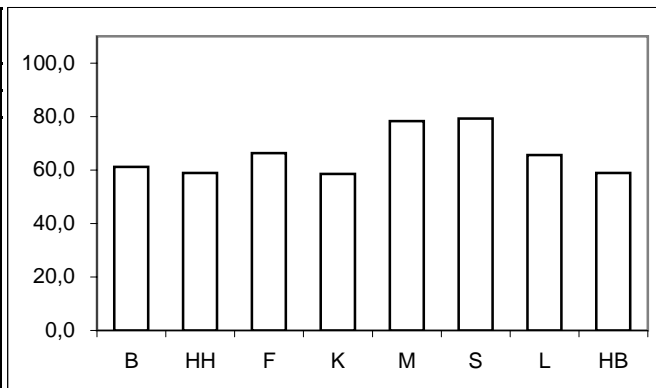

Tatverdächtigen- und Bevölkerungsanteile Nichtdeutscher an -insgesamt-

Anteile der ND TV an TV -insgesamt-									Anteile der ND Bevölkerung an Bevölkerung -insgesamt-								
Jahr	Berlin	Hamb.	Frankf.	Köln	Münch.	Stuttg.	Leipzig	Brem.	Jahr	Berlin	Hamb.	Frankf.	Köln	Münch.	Stuttg.	Leipzig	Brem.
	%	%	%	%	%	%	%	%		%	%	%	%	%	%	%	%
	1	2	3	4	5	6	7	8		1	2	3	4	5	6	7	8
1995	33,2	41,9	59,8	41,1	48,1	52,5	*	37,6	1995	11,8	14,0	26,0	17,2	23,8	23,9	*	12,1
1996	34,4	40,0	61,4	45,1	52,9	53,9	*	38,7	1996	12,3	15,3	25,6	17,5	24,2	24,0	*	12,1
1997	34,5	41,1	61,6	46,0	51,3	54,6	*	41,8	1997	12,5	14,7	24,9	18,9	23,5	24,2	*	12,0
1998	32,9	41,4	59,5	43,1	48,8	52,0	*	40,6	1998	12,5	14,8	24,3	18,9	23,1	24,2	*	12,2
1999	32,4	41,1	60,5	41,5	49,2	50,3	*	42,7	1999	12,6	14,7	23,9	19,0	22,1	23,9	*	11,8
2000	32,6	41,0	58,9	40,3	49,6	51,5	*	39,7	2000	12,7	14,9	23,5	19,0	21,8	24,0	*	11,7
2001	30,7	40,0	55,5	40,4	51,8	48,3	*	39,2	2001	12,9	15,0	23,5	18,7	23,0	24,1	*	11,9
2002	31,6	37,5	55,0	39,9	50,7	49,0	*	40,6	2002	13,1	14,8	22,3	18,6	24,7	24,3	*	12,2
2003	33,1	36,0	54,0	38,0	50,4	46,4	15,6	40,0	2003	13,3	14,7	22,2	18,2	24,2	24,3	6,3	12,6
2004	32,1	35,9	52,3	37,6	49,9	46,1	14,8	38,2	2004	13,5	14,6	22,0	17,8	24,7	24,2	6,5	12,9

Anteile der nichtdeutschen Tatverdächtigen an Tatverdächtigen -insgesamt- 2004

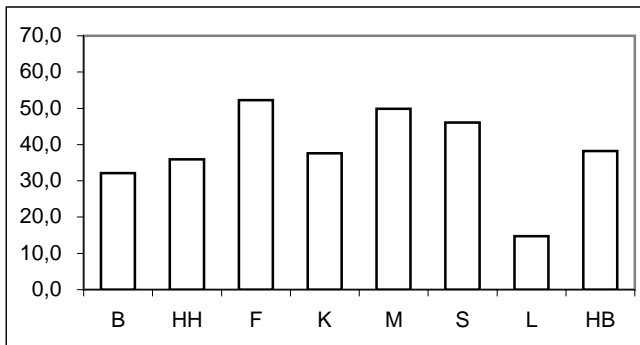

Anteile der nichtdeutschen Bevölkerung an Bevölkerung -insgesamt- 2004

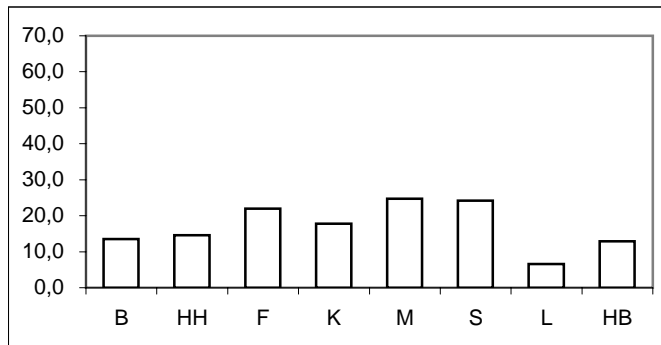

* = Leipzig ab 2003 in den Städtevergleich aufgenommen.

Städtevergleich 1995 bis 2004

Delikt: "8920+ Gewaltkriminalität"

Tatverdächtigenbelastungszahlen (TVBZ) von Tatverdächtigen -insgesamt-

Jahr	Insgesamt (TVBZ)							
	Berlin	Hamb.	Frankf.	Köln	Münch.	Stuttg.	Leipzig	Brem.
	n	n	n	n	n	n	n	n
	1	2	3	4	5	6	7	8
1995	437	276	414	267	274	259	*	322
1996	458	304	417	292	289	293	*	386
1997	486	339	383	331	331	333	*	396
1998	486	358	375	360	305	310	*	382
1999	473	350	400	367	312	329	*	379
2000	447	354	407	400	307	328	*	427
2001	467	366	358	369	333	364	*	441
2002	488	353	430	414	356	310	*	435
2003	477	389	459	474	359	330	225	458
2004	484	408	512	410	378	430	235	451

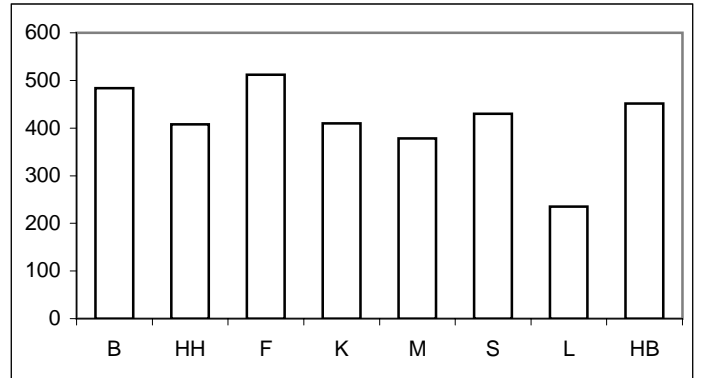

Tatverdächtigenbelastungszahlen deutscher und nichtdeutscher Tatverdächtiger (TVBZ)

Jahr	Deutsche (TVBZ)								Jahr	Nichtdeutsche (TVBZ)							
	Berlin	Hamb.	Frankf.	Köln	Münch.	Stuttg.	Leipzig	Brem.		Berlin	Hamb.	Frankf.	Köln	Münch.	Stuttg.	Leipzig	Brem.
	n	n	n	n	n	n	n	n		n	n	n	n	n	n	n	n
	1	2	3	4	5	6	7	8		1	2	3	4	5	6	7	8
1995	331	187	225	190	187	162	*	228	1995	1.228	825	951	640	555	571	*	1.000
1996	342	216	216	194	180	178	*	269	1996	1.282	794	1.000	754	631	657	*	1.231
1997	363	234	196	221	213	200	*	262	1997	1.343	949	947	804	723	751	*	1.373
1998	373	247	201	252	203	196	*	259	1998	1.273	1.004	920	820	644	668	*	1.276
1999	366	241	208	265	204	215	*	247	1999	1.210	977	1.012	803	694	692	*	1.370
2000	345	246	219	295	198	209	*	292	2000	1.151	973	1.019	850	699	706	*	1.451
2001	371	258	208	270	209	248	*	304	2001	1.111	977	846	799	750	730	*	1.457
2002	384	259	249	305	233	209	*	294	2002	1.177	897	1.061	891	733	625	*	1.447
2003	369	292	271	359	235	234	203	315	2003	1.185	951	1.118	987	749	630	554	1.459
2004	379	306	313	311	252	306	214	320	2004	1.150	1.001	1.218	868	764	819	530	1.342

Deutsche (TVBZ) 2004

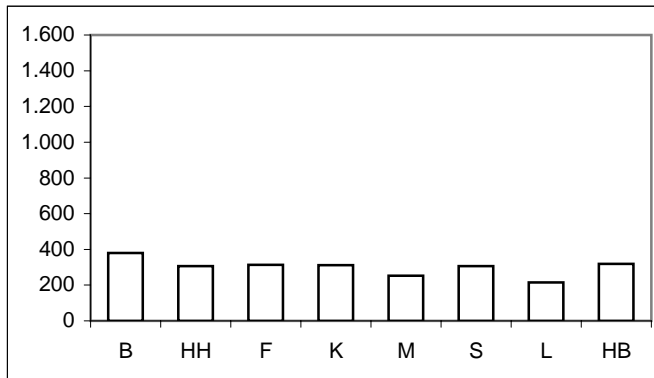

Nichtdeutsche (TVBZ) 2004

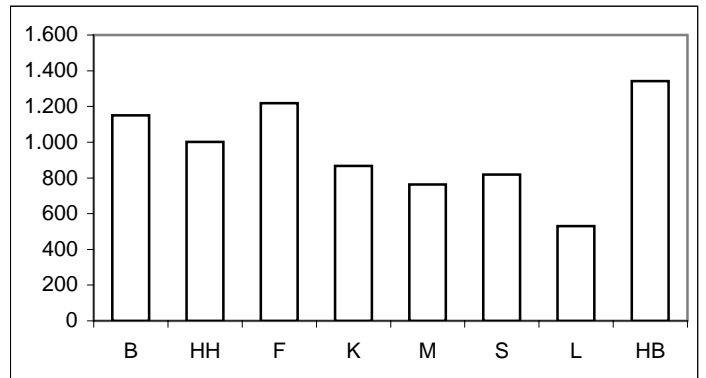

* = Leipzig ab 2003 in den Städtevergleich aufgenommen.

Städtevergleich 1995 bis 2004

Delikt: "8920+ Gewaltkriminalität"

Tatverdächtigenbelastungszahlen deutscher und nichtdeutscher Tatverdächtiger (TVBZ), hier: Kinder nach Altersgruppen 2000 bis 2004 (Nichtdeutsche Tatverdächtige ohne Illegale, Touristen und Durchreisende)

Jahr	Berlin		Hamburg		Frankfurt/M.		Köln		München		Stuttgart		Leipzig		Bremen		Kinder
	D	ND o. Illeg.	D	ND o. Illeg.	D	ND o. Illeg.	D	ND o. Illeg.	D	ND o. Illeg.	D	ND o. Illeg.	D	ND o. Illeg.	D	ND o. Illeg.	
	n	n	n	n	n	n	n	n	n	n	n	n	n	n	n	n	
	1	2	3	4	5	6	7	8	9	10	11	12	13	14	15	16	
2000	415	957	288	737	120	367	366	621	270	735	207	500	*	*	320	1.269	
2001	452	941	305	845	131	495	287	525	262	716	209	482	*	*	341	1.431	
2002	400	810	255	712	121	464	320	612	227	1.059	124	326	*	*	314	1.210	
2003	444	1.013	380	786	448	449	358	1.037	251	755	188	400	197	254	284	1.203	
2004	466	1.044	338	730	171	719	318	635	295	621	193	316	335	81	329	1.076	

Deutsche Kinder (TVBZ) 2004

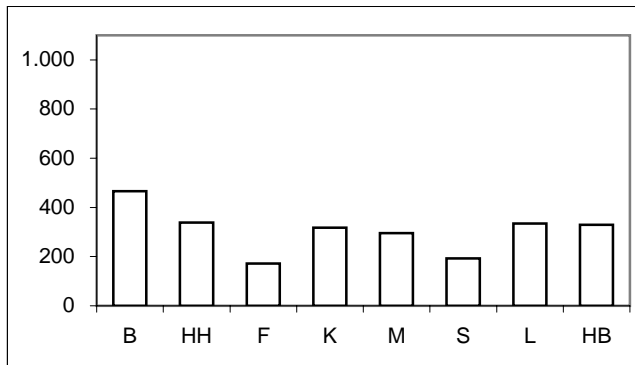

Nichtdeutsche Kinder (TVBZ) 2004

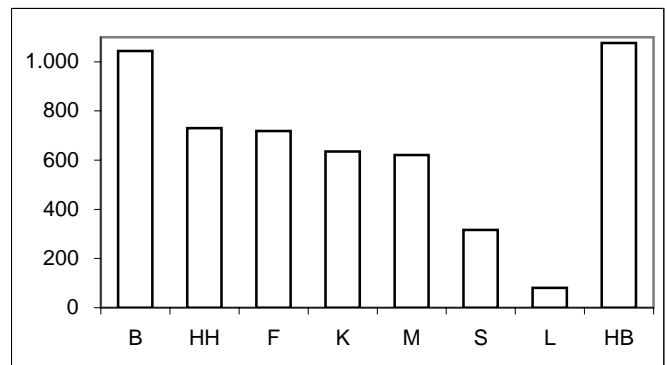

Tatverdächtigenbelastungszahlen deutscher und nichtdeutscher Tatverdächtiger (TVBZ), hier: Jugendliche nach Altersgruppen 2000 bis 2004 (Nichtdeutsche Tatverdächtige ohne Illegale, Touristen und Durchreisende)

Jahr	Berlin		Hamburg		Frankfurt/M.		Köln		München		Stuttgart		Leipzig		Bremen		Jugendliche
	D	ND o. Illeg.	D	ND o. Illeg.	D	ND o. Illeg.	D	ND o. Illeg.	D	ND o. Illeg.	D	ND o. Illeg.	D	ND o. Illeg.	D	ND o. Illeg.	
	n	n	n	n	n	n	n	n	n	n	n	n	n	n	n	n	
	1	2	3	4	5	6	7	8	9	10	11	12	13	14	15	16	
2000	1.710	4.927	1.747	4.697	896	2.923	1.634	2.895	1.095	2.817	1.140	2.423	*	*	1.551	6.824	
2001	1.667	5.047	1.668	3.973	882	3.182	1.660	2.923	1.370	3.395	895	2.300	*	*	1.502	6.027	
2002	1.790	5.268	1.486	3.689	1.238	3.581	1.764	3.656	1.080	6.785	965	2.397	*	*	1.558	5.309	
2003	1.659	5.249	1.825	3.874	1.267	4.042	2.099	3.656	1.447	3.401	1.031	1.720	783	1.619	1.741	6.146	
2004	1.820	5.212	1.920	4.014	1.510	4.927	1.668	3.447	1.371	2.964	1.447	3.212	868	2.387	1.580	6.283	

Deutsche Jugendliche (TVBZ) 2004

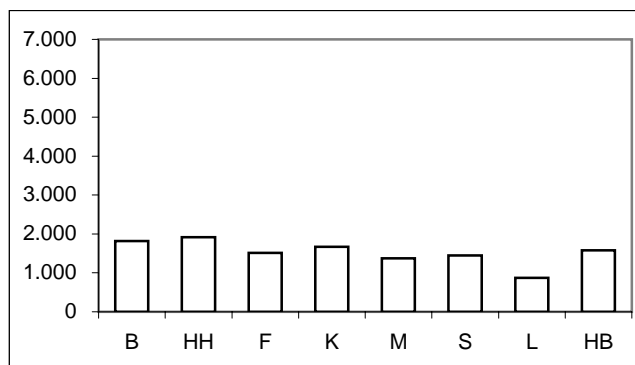

Nichtdeutsche Jugendliche (TVBZ) 2004

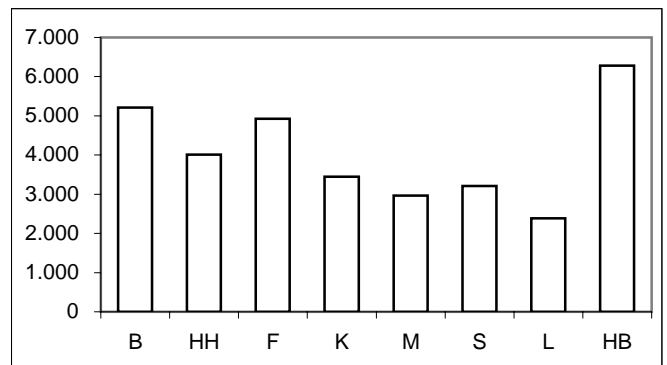

Für München bis Jahr 2000 nur Nichtdeutsche einschließlich Illegale, Durchreisende/Touristen verfügbar.

* = Leipzig ab 2003 in den Städtevergleich aufgenommen.

Städtevergleich 1995 bis 2004

Delikt: "8920+ Gewaltkriminalität"

Tatverdächtigenbelastungszahlen deutscher und nichtdeutscher Tatverdächtiger (TVBZ), hier: Heranwachsende
nach Altersgruppen 2000 bis 2004
(Nichtdeutsche Tatverdächtige ohne Illegale, Touristen und Durchreisende)

Jahr	Berlin		Hamburg		Frankfurt/M.		Köln		München		Stuttgart		Leipzig		Bremen		Heranwachsende
	D	ND o. Illeg.	D	ND o. Illeg.	D	ND o. Illeg.	D	ND o. Illeg.	D	ND o. Illeg.	D	ND o. Illeg.	D	ND o. Illeg.	D	ND o. Illeg.	
	n	n	n	n	n	n	n	n	n	n	n	n	n	n	n	n	
	1	2	3	4	5	6	7	8	9	10	11	12	13	14	13	14	
2000	1.503	3.667	1.259	2.997	863	3.006	1.389	2.183	1.057	2.161	1.078	2.161	*	*	1.392	4.464	
2001	1.546	3.451	1.205	2.901	921	2.273	1.313	2.099	1.246	2.013	1.295	2.373	*	*	1.338	4.709	
2002	1.635	3.835	1.141	3.324	1.227	3.040	1.410	2.363	1.034	4.818	1.072	1.846	*	*	1.484	4.358	
2003	1.547	4.138	1.391	2.730	1.118	2.699	1.684	2.317	1.245	2.073	1.289	2.384	897	1.555	1.470	3.981	
2004	1.608	4.171	1.524	3.084	1.567	3.517	1.533	2.263	1.347	2.343	1.771	3.215	1.047	1.284	1.556	3.373	

Deutsche Heranwachsende (TVBZ) 2004

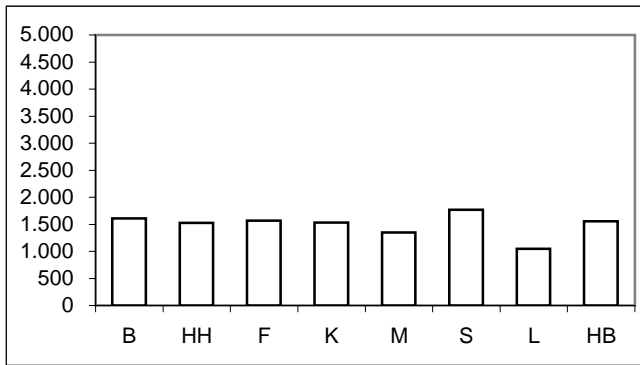

Nichtdeutsche Heranwachsende (TVBZ) 2004

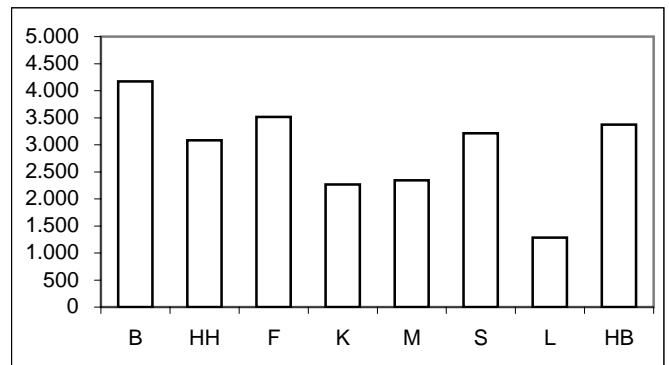

Tatverdächtigenbelastungszahlen deutscher und nichtdeutscher Tatverdächtiger (TVBZ), hier: Erwachsene
nach Altersgruppen 2000 bis 2004
(Nichtdeutsche Tatverdächtige ohne Illegale, Touristen und Durchreisende)

Jahr	Berlin		Hamburg		Frankfurt/M.		Köln		München		Stuttgart		Leipzig		Bremen		Erwachsene
	D	ND o. Illeg.	D	ND o. Illeg.	D	ND o. Illeg.	D	ND o. Illeg.	D	ND o. Illeg.	D	ND o. Illeg.	D	ND o. Illeg.	D	ND o. Illeg.	
	n	n	n	n	n	n	n	n	n	n	n	n	n	n	n	n	
	1	2	3	4	5	6	7	8	9	10	11	12	13	14	13	14	
2000	219	747	152	557	182	754	208	629	146	510	150	509	*	*	199	905	
2001	248	724	168	593	168	637	185	582	139	495	194	540	*	*	215	897	
2002	257	787	178	564	192	834	213	624	168	463	158	459	*	*	198	992	
2003	248	777	186	623	201	896	248	703	166	495	173	472	141	436	214	965	
2004	250	738	194	671	240	899	216	620	181	538	221	579	138	425	220	902	

Deutsche Erwachsene (TVBZ) 2004

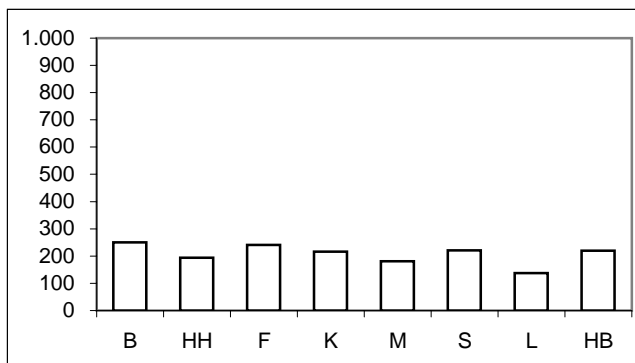

Nichtdeutsche Erwachsene (TVBZ) 2004

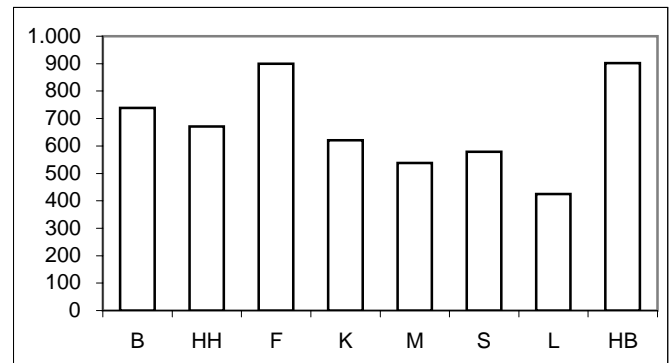

Für München bis Jahr 2000 nur Nichtdeutsche einschließlich Illegale, Durchreisende/Touristen verfügbar.

* = Leipzig ab 2003 in den Städtevergleich aufgenommen.

Städtevergleich 1995 bis 2004

Stadt: Berlin

Delikt: "8920+ Gewaltkriminalität"

Straftaten

Jahr	erfasste Fälle		Veränderung zum Vorjahr		Versuche (von Spalte 1)		aufgeklärte Fälle		Einwohner	Häufigkeitszahl
	n	n	%	n	%	n	%			
	1	2	3	4	5	6	7			
1995	21.086	2.319	12,4	3.089	14,6	11.838	56,1	3.472.009	607	
1996	21.960	874	4,1	3.262	14,9	12.431	56,6	3.471.418	633	
1997	22.070	110	0,5	3.458	15,7	12.898	58,4	3.458.763	638	
1998	21.181	-889	-4,0	3.395	16,0	12.739	60,1	3.425.759	618	
1999	20.858	-323	-1,5	3.537	17,0	12.386	59,4	3.398.822	614	
2000	20.143	-715	-3,4	3.429	17,0	11.899	59,1	3.386.667	595	
2001	20.478	335	1,7	3.352	16,4	12.447	60,8	3.382.169	605	
2002	22.118	1.640	8,0	3.691	16,7	13.458	60,8	3.388.434	653	
2003	21.464	-654	-3,0	3.725	17,4	13.253	61,7	3.392.425	633	
2004	21.501	37	0,2	3.661	17,0	13.139	61,1	3.388.477	635	

Tatverdächtige/Bevölkerung/Tatverdächtigenbelastungszahl 2000 bis 2004

Jahr	Tatverdächtige **				Bevölkerung **			Tatverdächtigenbelastungszahl **				Anteil Sp. 3 an Sp. 1
	insgesamt	davon:			insgesamt	davon:		insgesamt	davon:			
		D	ND	ND o. Illeg ...		D	ND		D	ND	ND o. Illeg ...	
	n	n	n	n	n	n	n	n	n	n	n	
1	2	3	4	5	6	7	8	9	10	11	12	
2000	13.946	9.396	4.550	4.247	3.116.752	2.721.393	395.359	447	345	1.151	1.074	32,6
2001	14.536	10.073	4.463	4.188	3.115.585	2.713.862	401.723	467	371	1.111	1.043	30,7
2002	15.222	10.407	4.815	4.524	3.117.055	2.707.971	409.084	488	384	1.177	1.106	31,6
2003	14.858	9.947	4.911	4.646	3.113.101	2.698.841	414.260	477	369	1.185	1.122	33,1
2004	15.034	10.201	4.833	4.552	3.108.577	2.688.196	420.381	484	379	1.150	1.083	32,1

Tatverdächtige (TV) und Tatverdächtigenbelastungszahlen (TVBZ) bei verschied. Altersgruppen 2000 bis 2004

Jahr	Kinder ***					Jugendliche				
	TV insgesamt	TVBZ				TV insgesamt	TVBZ			
		insgesamt	D	ND	ND o. Illeg ...		insgesamt	D	ND	ND o. Illeg ...
	n	n	n	n	n	n	n	n	n	n
1	2	3	4	5	6	7	8	9	10	
2000	1.000	497	415	963	957	3.021	2.131	1.710	5.044	4.927
2001	1.007	529	452	941	941	2.962	2.105	1.667	5.137	5.047
2002	840	470	400	824	810	3.188	2.256	1.790	5.377	5.268
2003	908	541	444	1.020	1.013	3.046	2.155	1.659	5.333	5.249
2004	901	569	466	1.059	1.044	3.221	2.297	1.820	5.301	5.212

Tatverdächtige (TV) und Tatverdächtigenbelastungszahlen (TVBZ) bei verschied. Altersgruppen 2000 bis 2004

Jahr	Heranwachsende					Erwachsene				
	TV insgesamt	TVBZ				TV insgesamt	TVBZ			
		insgesamt	D	ND	ND o. Illeg ...		insgesamt	D	ND	ND o. Illeg ...
	n	n	n	n	n	n	n	n	n	n
1	2	3	4	5	6	7	8	9	10	
2000	2.114	1.863	1.503	3.969	3.667	7.811	294	219	817	747
2001	2.125	1.855	1.546	3.707	3.451	8.442	316	248	788	724
2002	2.240	1.978	1.635	4.122	3.835	8.954	334	257	851	787
2003	2.160	1.933	1.547	4.395	4.138	8.744	325	248	836	777
2004	2.183	1.983	1.608	4.416	4.171	8.729	323	250	801	738

Hinweis: ** = Tatverdächtige und Bevölkerung 8 Jahre und älter
*** = Kinder, 8 bis unter 14 Jahre

Städtevergleich 1995 bis 2004

Stadt: Hamburg

Delikt: "8920+ Gewaltkriminalität"

Straftaten

Jahr	erfasste Fälle		Veränderung zum Vorjahr		Versuche (von Spalte 1)		aufgeklärte Fälle		Einwohner	Häufigkeitszahl
	n		n	%	n	%	n	%		
	1	2	3	4	5	6	7	8		
1995	8.882	1.230	16,1	1.291	14,5	4.164	46,9	1.705.872	521	
1996	9.322	440	5,0	1.218	13,1	4.585	49,2	1.707.901	546	
1997	10.277	955	10,2	1.420	13,8	5.260	51,2	1.707.986	602	
1998	9.675	-602	-5,9	1.627	16,8	5.171	53,4	1.704.731	568	
1999	9.254	-421	-4,4	1.482	16,0	4.989	53,9	1.700.089	544	
2000	9.816	562	6,1	1.649	16,8	5.105	52,0	1.704.735	576	
2001	9.554	-262	-2,7	1.532	16,0	5.247	54,9	1.715.392	557	
2002	8.817	-737	-7,7	1.291	14,6	4.962	56,3	1.726.363	511	
2003	9.139	322	3,7	1.303	14,3	5.176	56,6	1.728.806	529	
2004	9.108	-31	-0,3	1.342	14,7	5.364	58,9	1.734.083	525	

Tatverdächtige/Bevölkerung/Tatverdächtigenbelastungszahl 2000 bis 2004

Jahr	Tatverdächtige **				Bevölkerung **			Tatverdächtigenbelastungszahl **				Anteil Sp. 3 an Sp. 1
	insgesamt	davon:			insgesamt	davon:		insgesamt	davon:			
		D	ND	ND o. Illeg ...		D	ND		D	ND	ND o. Illeg ...	
	n	n	n	n	n	n	n	n	n	n	n	
1	2	3	4	5	6	7	8	9	10	11	12	
2000	5.607	3.309	2.298	2.168	1.581.762	1.345.550	236.212	354	246	973	918	41,0
2001	5.827	3.499	2.328	2.152	1.592.453	1.354.182	238.271	366	258	977	903	40,0
2002	5.661	3.539	2.122	1.968	1.603.354	1.366.666	236.688	353	259	897	831	37,5
2003	6.251	4.003	2.248	2.112	1.606.314	1.369.933	236.381	389	292	951	893	36,0
2004	6.568	4.208	2.360	2.226	1.611.624	1.375.920	235.704	408	306	1.001	944	35,9

Tatverdächtige (TV) und Tatverdächtigenbelastungszahlen (TVBZ) bei verschied. Altersgruppen 2000 bis 2004

Jahr	Kinder ***					Jugendliche				
	TV insgesamt	TVBZ				TV insgesamt	TVBZ			
		insgesamt	D	ND	ND o. Illeg ...		insgesamt	insgesamt	D	ND
	n	n	n	n	n	n	n	n	n	n
1	2	3	4	5	6	7	8	9	10	
2000	356	382	288	732	737	1.417	2.416	1.747	4.814	4.697
2001	394	419	305	855	845	1.285	2.173	1.668	4.044	3.973
2002	329	350	255	734	712	1.166	1.937	1.486	3.713	3.689
2003	424	458	380	791	786	1.389	2.238	1.825	3.957	3.874
2004	374	410	338	742	730	1.468	2.329	1.920	4.090	4.014

Tatverdächtige (TV) und Tatverdächtigenbelastungszahlen (TVBZ) bei verschied. Altersgruppen 2000 bis 2004

Jahr	Heranwachsende					Erwachsene				
	TV insgesamt	TVBZ				TV insgesamt	TVBZ			
		insgesamt	D	ND	ND o. Illeg ...		insgesamt	insgesamt	D	ND
	n	n	n	n	n	n	n	n	n	n
1	2	3	4	5	6	7	8	9	10	
2000	860	1.700	1.259	3.159	2.997	2.974	216	152	608	557
2001	839	1.616	1.205	3.057	2.901	3.309	239	168	668	593
2002	786	1.518	1.141	3.533	3.324	3.380	242	178	629	564
2003	864	1.693	1.391	2.863	2.730	3.574	255	186	679	623
2004	938	1.844	1.524	3.176	3.084	3.788	269	194	729	671

Hinweis: ** = Tatverdächtige und Bevölkerung 8 Jahre und älter
*** = Kinder, 8 bis unter 14 Jahre

Städtevergleich 1995 bis 2004

Stadt: Frankfurt/M.

Delikt: "8920+ Gewaltkriminalität"

Straftaten

Jahr	erfasste Fälle		Veränderung zum Vorjahr		Versuche (von Spalte 1)		aufgeklärte Fälle		Einwohner	Häufigkeitszahl
	n		n	%	n	%	n	%		
	1	2	3	4	5	6	7	8		
1995	3.893	358	10,1	507	13,0	2.088	53,6	652.412	597	
1996	3.673	-220	-5,7	460	12,5	2.014	54,8	650.055	565	
1997	3.619	-54	-1,5	514	14,2	1.874	51,8	647.304	559	
1998	3.329	-290	-8,0	420	12,6	1.863	56,0	643.469	517	
1999	3.576	247	7,4	478	13,4	1.933	54,1	643.857	555	
2000	3.167	-409	-11,4	443	14,0	2.015	63,6	643.821	492	
2001	3.031	-136	-4,3	407	13,4	1.857	61,3	646.550	469	
2002	3.182	151	5,0	444	14,0	2.079	65,3	641.076	496	
2003	3.685	503	15,8	434	11,8	2.267	61,5	643.726	572	
2004	3.705	20	0,5	508	13,7	2.456	66,3	643.432	576	

Tatverdächtige/Bevölkerung/Tatverdächtigenbelastungszahl 2000 bis 2004

Jahr	Tatverdächtige **				Bevölkerung **			Tatverdächtigenbelastungszahl **				Anteil Sp. 3 an Sp. 1
	insgesamt	davon:			insgesamt	davon:		insgesamt	davon:			
		D	ND	ND o. Illeg ...		D	ND		D	ND	ND o. Illeg ...	
	n	n	n	n	n	n	n	n	n	n	n	
1	2	3	4	5	6	7	8	9	10	11	12	
2000	2.440	1.002	1.438	1.293	599.621	458.559	141.062	407	219	1.019	917	58,9
2001	2.156	960	1.196	1.131	602.156	460.712	141.444	358	208	846	800	55,5
2002	2.563	1.153	1.410	1.358	596.146	463.303	132.843	430	249	1.061	1.022	55,0
2003	2.748	1.264	1.484	1.426	598.334	465.654	132.680	459	271	1.118	1.075	54,0
2004	3.057	1.459	1.598	1.518	597.295	466.115	131.180	512	313	1.218	1.157	52,3

Tatverdächtige (TV) und Tatverdächtigenbelastungszahlen (TVBZ) bei verschied. Altersgruppen 2000 bis 2004

Jahr	Kinder ***					Jugendliche				
	TV insgesamt	TVBZ				TV insgesamt	TVBZ			
		insgesamt	D	ND	ND o. Illeg ...		insgesamt	insgesamt	D	ND
	n	n	n	n	n	n	n	n	n	n
1	2	3	4	5	6	7	8	9	10	
2000	61	194	120	378	367	317	1.561	896	3.139	2.923
2001	72	229	131	495	495	313	1.558	882	3.216	3.182
2002	65	209	121	464	464	383	1.882	1.238	3.528	3.581
2003	139	448	448	449	449	420	2.043	1.267	4.095	4.042
2004	94	306	171	732	719	510	2.437	1.510	5.036	4.927

Tatverdächtige (TV) und Tatverdächtigenbelastungszahlen (TVBZ) bei verschied. Altersgruppen 2000 bis 2004

Jahr	Heranwachsende					Erwachsene				
	TV insgesamt	TVBZ				TV insgesamt	TVBZ			
		insgesamt	D	ND	ND o. Illeg ...		insgesamt	insgesamt	D	ND
	n	n	n	n	n	n	n	n	n	n
1	2	3	4	5	6	7	8	9	10	
2000	302	1.710	863	3.375	3.006	1.760	332	182	844	754
2001	246	1.367	921	2.326	2.273	1.525	286	168	687	637
2002	330	1.855	1.227	3.238	3.040	1.785	339	192	873	834
2003	287	1.650	1.118	2.891	2.699	1.902	359	201	935	896
2004	367	2.171	1.567	3.617	3.517	2.086	395	240	959	899

Hinweis: ** = Tatverdächtige und Bevölkerung 8 Jahre und älter
*** = Kinder, 8 bis unter 14 Jahre

Städtevergleich 1995 bis 2004

Stadt: Köln

Delikt: "8920+ Gewaltkriminalität"

Straftaten

Jahr	erfasste Fälle		Veränderung zum Vorjahr		Versuche (von Spalte 1)		aufgeklärte Fälle		Einwohner	Häufigkeitszahl
	n		n	%	n	%	n	%		
	1	2	3	4	5	6	7	8		
1995	3.356	208	6,6	444	13,2	2.069	61,7	963.817	348	
1996	3.753	397	11,8	457	12,2	2.266	60,4	965.697	389	
1997	3.823	70	1,9	463	12,1	2.354	61,6	964.346	396	
1998	3.973	150	3,9	535	13,5	2.511	63,2	964.311	412	
1999	3.984	11	0,3	488	12,2	2.626	65,9	962.580	414	
2000	4.095	111	2,8	518	12,6	2.763	67,5	962.507	425	
2001	3.968	-127	-3,1	464	11,7	2.538	64,0	962.884	412	
2002	4.544	576	14,5	451	9,9	2.888	63,6	967.940	469	
2003	5.403	859	18,9	531	9,8	3.422	63,3	968.639	558	
2004	5.040	-363	-6,7	469	9,3	2.948	58,5	965.954	522	

Tatverdächtige/Bevölkerung/Tatverdächtigenbelastungszahl 2000 bis 2004

Jahr	Tatverdächtige **				Bevölkerung **			Tatverdächtigenbelastungszahl **				Anteil Sp. 3 an Sp. 1
	insgesamt	davon:			insgesamt	davon:		insgesamt	davon:			
		D	ND	ND o. Illeg ...		D	ND		D	ND	ND o. Illeg ...	
	n	n	n	n	n	n	n	n	n	n	n	
1	2	3	4	5	6	7	8	9	10	11	12	
2000	3.558	2.124	1.434	1.388	888.400	719.702	168.698	400	295	850	823	40,3
2001	3.284	1.956	1.328	1.280	889.412	723.112	166.300	369	270	799	770	40,4
2002	3.701	2.223	1.478	1.427	894.562	728.611	165.951	414	305	891	860	39,9
2003	4.243	2.630	1.613	1.563	895.967	732.550	163.417	474	359	987	956	38,0
2004	3.664	2.286	1.378	1.347	893.951	735.168	158.783	410	311	868	848	37,6

Tatverdächtige (TV) und Tatverdächtigenbelastungszahlen (TVBZ) bei verschied. Altersgruppen 2000 bis 2004

Jahr	Kinder ***					Jugendliche				
	TV insgesamt	TVBZ				TV insgesamt	TVBZ			
		insgesamt	D	ND	ND o. Illeg ...		insgesamt	insgesamt	D	ND
	n	n	n	n	n	n	n	n	n	n
1	2	3	4	5	6	7	8	9	10	
2000	238	434	366	621	621	639	1.972	1.634	2.907	2.895
2001	193	349	287	525	525	648	1.986	1.660	2.923	2.923
2002	216	393	320	612	612	757	2.248	1.764	3.656	3.656
2003	283	521	358	1.037	1.037	869	2.492	2.099	3.679	3.656
2004	209	393	318	643	635	759	2.104	1.668	3.458	3.447

Tatverdächtige (TV) und Tatverdächtigenbelastungszahlen (TVBZ) bei verschied. Altersgruppen 2000 bis 2004

Jahr	Heranwachsende					Erwachsene				
	TV insgesamt	TVBZ				TV insgesamt	TVBZ			
		insgesamt	D	ND	ND o. Illeg ...		insgesamt	insgesamt	D	ND
	n	n	n	n	n	n	n	n	n	n
1	2	3	4	5	6	7	8	9	10	
2000	458	1.665	1.389	2.277	2.183	2.223	287	208	656	629
2001	431	1.553	1.313	2.136	2.099	2.012	260	185	616	582
2002	458	1.683	1.410	2.389	2.363	2.270	292	213	660	624
2003	500	1.872	1.684	2.388	2.317	2.591	332	248	735	703
2004	462	1.739	1.533	2.337	2.263	2.234	287	216	639	620

Hinweis: ** = Tatverdächtige und Bevölkerung 8 Jahre und älter
*** = Kinder, 8 bis unter 14 Jahre

Städtevergleich 1995 bis 2004

Stadt: München

Delikt: "8920+ Gewaltkriminalität"

Straftaten

Jahr	erfasste Fälle		Veränderung zum Vorjahr		Versuche (von Spalte 1)		aufgeklärte Fälle		Einwohner	Häufigkeitszahl
	n	n	%	n	%	n	%			
	1	2	3	4	5	6	7			
1995	3.465	148	4,5	511	14,7	2.511	72,5	1.244.676	278	
1996	3.520	55	1,6	551	15,7	2.483	70,5	1.236.370	285	
1997	3.926	406	11,5	565	14,4	2.836	72,2	1.225.809	320	
1998	3.547	-379	-9,7	605	17,1	2.664	75,1	1.205.923	294	
1999	3.353	-194	-5,5	521	15,5	2.528	75,4	1.188.897	282	
2000	3.522	169	5,0	555	15,8	2.648	75,2	1.194.560	295	
2001	3.580	58	1,6	607	17,0	2.682	74,9	1.210.223	296	
2002	3.878	298	8,3	620	16,0	3.029	78,1	1.227.958	316	
2003	3.699	-179	-4,6	586	15,8	2.887	78,0	1.234.692	300	
2004	4.112	413	11,2	613	14,9	3.219	78,3	1.247.873	330	

Tatverdächtige/Bevölkerung/Tatverdächtigenbelastungszahl 2000 bis 2004

Jahr	Tatverdächtige **				Bevölkerung **			Tatverdächtigenbelastungszahl **				Anteil Sp. 3 an Sp. 1
	insgesamt	davon:			insgesamt	davon:		insgesamt	davon:			
		D	ND	ND o. Illeg ...		D	ND		D	ND	ND o. Illeg ...	
	n	n	n	n	n	n	n	n	n	n	n	
1	2	3	4	5	6	7	8	9	10	11	12	
2000	3.623	1.827	1.796	0	1.178.771	921.948	256.823	307	198	699	0	49,6
2001	3.748	1.806	1.942	1.819	1.124.766	865.992	258.774	333	209	750	703	51,8
2002	4.067	2.004	2.063	1.937	1.141.085	859.663	281.422	356	233	733	688	50,7
2003	4.121	2.046	2.075	1.951	1.146.683	869.464	277.219	359	235	749	704	50,4
2004	4.383	2.196	2.187	2.062	1.158.565	872.336	286.229	378	252	764	720	49,9

Tatverdächtige (TV) und Tatverdächtigenbelastungszahlen (TVBZ) bei verschied. Altersgruppen 2000 bis 2004

Jahr	Kinder ***					Jugendliche				
	TV insgesamt	TVBZ				TV insgesamt	TVBZ			
		insgesamt	D	ND	ND o. Illeg ...		insgesamt	insgesamt	D	ND
	n	n	n	n	n	n	n	n	n	n
1	2	3	4	5	6	7	8	9	10	
2000	238	411	270	735	0	585	1.634	1.095	2.817	0
2001	233	399	262	727	716	721	2.014	1.370	3.440	3.395
2002	203	345	227	1.071	1.059	703	1.916	1.080	6.880	6.785
2003	227	390	251	755	755	784	2.076	1.447	3.417	3.401
2004	223	384	295	621	621	743	1.898	1.371	3.020	2.964

Tatverdächtige (TV) und Tatverdächtigenbelastungszahlen (TVBZ) bei verschied. Altersgruppen 2000 bis 2004

Jahr	Heranwachsende					Erwachsene				
	TV insgesamt	TVBZ				TV insgesamt	TVBZ			
		insgesamt	D	ND	ND o. Illeg ...		insgesamt	insgesamt	D	ND
	n	n	n	n	n	n	n	n	n	n
1	2	3	4	5	6	7	8	9	10	
2000	476	1.436	1.057	2.161	0	2.324	221	146	510	0
2001	528	1.548	1.246	2.124	2.013	2.266	227	139	542	495
2002	584	1.717	1.034	5.061	4.818	2.577	255	168	503	463
2003	529	1.562	1.245	2.158	2.073	2.581	254	166	543	495
2004	578	1.736	1.347	2.483	2.343	2.839	276	181	579	538

Hinweis: ** = Tatverdächtige und Bevölkerung 8 Jahre und älter

*** = Kinder, 8 bis unter 14 Jahre

Für München bis Jahr 2000 nur Nichtdeutsche einschließlich Illegale, Durchreisende/Touristen verfügbar.

Städtevergleich 1995 bis 2004

Stadt: Stuttgart

Delikt: "8920+ Gewaltkriminalität"

Straftaten

Jahr	erfasste Fälle		Veränderung zum Vorjahr		Versuche (von Spalte 1)		aufgeklärte Fälle		Einwohner	Häufigkeitszahl
	n		n	%	n	%	n	%		
	1	2	3	4	5	6	7	8		
1995	1.700	-80	-4,5	245	14,4	1.120	65,9	588.482	289	
1996	1.855	155	9,1	275	14,8	1.203	64,9	585.604	317	
1997	2.142	287	15,5	345	16,1	1.425	66,5	585.540	366	
1998	1.920	-222	-10,4	271	14,1	1.290	67,2	585.274	328	
1999	1.985	65	3,4	291	14,7	1.363	68,7	581.961	341	
2000	1.976	-9	-0,5	294	14,9	1.449	73,3	582.443	339	
2001	1.992	16	0,8	282	14,2	1.496	75,1	583.874	341	
2002	1.843	-149	-7,5	263	14,3	1.326	71,9	587.152	314	
2003	1.849	6	0,3	282	15,3	1.316	71,2	588.477	314	
2004	2.213	364	19,7	305	13,8	1.754	79,3	589.161	376	

Tatverdächtige/Bevölkerung/Tatverdächtigenbelastungszahl 2000 bis 2004

Jahr	Tatverdächtige **				Bevölkerung **			Tatverdächtigenbelastungszahl **				Anteil Sp. 3 an Sp. 1
	insgesamt	davon:			insgesamt	davon:		insgesamt	davon:			
		D	ND	ND o. Illeg ...		D	ND		D	ND	ND o. Illeg ...	
	n	n	n	n	n	n	n	n	n	n	n	
1	2	3	4	5	6	7	8	9	10	11	12	
2000	1.776	861	915	883	540.988	411.398	129.590	328	209	706	681	51,5
2001	1.976	1.022	954	918	542.644	411.943	130.701	364	248	730	702	48,3
2002	1.692	863	829	790	545.887	413.350	132.537	310	209	625	596	49,0
2003	1.808	969	839	799	547.451	414.365	133.086	330	234	630	600	46,4
2004	2.357	1.270	1.087	1.036	548.237	415.548	132.689	430	306	819	781	46,1

Tatverdächtige (TV) und Tatverdächtigenbelastungszahlen (TVBZ) bei verschied. Altersgruppen 2000 bis 2004

Jahr	Kinder ***					Jugendliche				
	TV insgesamt	TVBZ				TV insgesamt	TVBZ			
		insgesamt	D	ND	ND o. Illeg ...		insgesamt	D	ND	ND o. Illeg ...
	n	n	n	n	n	n	n	n	n	n
1	2	3	4	5	6	7	8	9	10	
2000	90	295	207	500	500	303	1.588	1.140	2.503	2.423
2001	89	291	209	482	482	257	1.344	895	2.316	2.300
2002	56	182	124	326	326	273	1.408	965	2.414	2.397
2003	76	251	188	411	400	249	1.244	1.031	1.736	1.720
2004	68	227	193	316	316	399	1.967	1.447	3.212	3.212

Tatverdächtige (TV) und Tatverdächtigenbelastungszahlen (TVBZ) bei verschied. Altersgruppen 2000 bis 2004

Jahr	Heranwachsende					Erwachsene				
	TV insgesamt	TVBZ				TV insgesamt	TVBZ			
		insgesamt	D	ND	ND o. Illeg ...		insgesamt	D	ND	ND o. Illeg ...
	n	n	n	n	n	n	n	n	n	
1	2	3	4	5	6	7	8	9	10	
2000	263	1.486	1.078	2.225	2.161	1.120	236	150	531	509
2001	300	1.692	1.295	2.455	2.373	1.330	280	194	567	540
2002	236	1.357	1.072	1.952	1.846	1.127	236	158	488	459
2003	280	1.643	1.289	2.421	2.384	1.203	251	173	504	472
2004	374	2.225	1.771	3.295	3.215	1.516	315	221	620	579

Hinweis: ** = Tatverdächtige und Bevölkerung 8 Jahre und älter
*** = Kinder, 8 bis unter 14 Jahre

Städtevergleich 1995 bis 2004

Stadt: Leipzig

Delikt: "8920+ Gewaltkriminalität"

Straftaten

Jahr	erfasste Fälle	Veränderung zum Vorjahr		Versuche (von Spalte 1)		aufgeklärte Fälle		Einwohner	Häufigkeitszahl
	n	n	%	n	%	n	%	n	n
	1	2	3	4	5	6	7	8	9
1995	*	*	*	*	*	*	*	*	*
1996	*	*	*	*	*	*	*	*	*
1997	*	*	*	*	*	*	*	*	*
1998	*	*	*	*	*	*	*	*	*
1999	*	*	*	*	*	*	*	*	*
2000	*	*	*	*	*	*	*	*	*
2001	*	*	*	*	*	*	*	*	*
2002	*	*	*	*	*	*	*	*	*
2003	1.289	0	0,0	120	9,3	815	63,2	494.795	261
2004	1.330	41	3,2	146	11,0	873	65,6	497.531	267

Tatverdächtige/Bevölkerung/Tatverdächtigenbelastungszahl 2000 bis 2004

Jahr	Tatverdächtige **				Bevölkerung **			Tatverdächtigenbelastungszahl **				Anteil Sp. 3 an Sp. 1
	insgesamt	davon:			insgesamt	davon:		insgesamt	davon:			
		D	ND	ND o. Illeg ...		D	ND		D	ND	ND o. Illeg ...	
n	n	n	n	n	n	n	n	n	n	n	n	%
	1	2	3	4	5	6	7	8	9	10	11	12
2000	*	*	*	*	*	*	*	*	*	*	*	*
2001	*	*	*	*	*	*	*	*	*	*	*	*
2002	*	*	*	*	*	*	*	*	*	*	*	*
2003	1.054	890	164	150	468.516	438.935	29.581	225	203	554	507	15,6
2004	1.104	941	163	153	469.820	439.062	30.758	235	214	530	497	14,8

Tatverdächtige (TV) und Tatverdächtigenbelastungszahlen (TVBZ) bei verschied. Altersgruppen 2000 bis 2004

Jahr	Kinder ***					Jugendliche				
	TV insgesamt	TVBZ				TV insgesamt	TVBZ			
		insgesamt	D	ND	ND o. Illeg ...		insgesamt	D	ND	ND o. Illeg ...
n	n	n	n	n	n	n	n	n	n	
	1	2	3	4	5	6	7	8	9	10
2000	*	*	*	*	*	*	*	*	*	*
2001	*	*	*	*	*	*	*	*	*	*
2002	*	*	*	*	*	*	*	*	*	*
2003	41	200	197	254	254	174	814	783	1.619	1.619
2004	57	317	335	81	81	196	934	868	2.506	2.387

Tatverdächtige (TV) und Tatverdächtigenbelastungszahlen (TVBZ) bei verschied. Altersgruppen 2000 bis 2004

Jahr	Heranwachsende					Erwachsene				
	TV insgesamt	TVBZ				TV insgesamt	TVBZ			
		insgesamt	D	ND	ND o. Illeg ...		insgesamt	D	ND	ND o. Illeg ...
n	n	n	n	n	n	n	n	n	n	
	1	2	3	4	5	6	7	8	9	10
2000	*	*	*	*	*	*	*	*	*	*
2001	*	*	*	*	*	*	*	*	*	*
2002	*	*	*	*	*	*	*	*	*	*
2003	174	946	897	1.637	1.555	665	163	141	485	436
2004	197	1.073	1.047	1.455	1.284	654	159	138	451	425

Hinweis: * = Leipzig ab 2003 in den Städtevergleich aufgenommen.
 ** = Tatverdächtige und Bevölkerung 8 Jahre und älter
 *** = Kinder, 8 bis unter 14 Jahre

Städtevergleich 1995 bis 2004

Stadt: Bremen

Delikt: "8920+ Gewaltkriminalität"

Straftaten

Jahr	erfasste Fälle	Veränderung zum Vorjahr		Versuche (von Spalte 1)		aufgeklärte Fälle		Einwohner	Häufigkeitszahl
	n	n	%	n	%	n	%		
	1	2	3	4	5	6	7		
1995	2.447	86	3,6	346	14,1	1.334	54,5	549.182	446
1996	2.818	371	15,2	433	15,4	1.579	56,0	549.357	513
1997	3.124	306	10,9	505	16,2	1.736	55,6	548.826	569
1998	2.872	-252	-8,1	439	15,3	1.756	61,1	546.968	525
1999	2.725	-147	-5,1	431	15,8	1.631	59,9	543.279	502
2000	2.967	242	8,9	463	15,6	1.760	59,3	540.330	549
2001	2.982	15	0,5	507	17,0	1.832	61,4	539.403	553
2002	2.997	15	0,5	451	15,0	1.791	59,8	540.834	554
2003	3.103	106	3,5	438	14,1	1.878	60,5	542.987	571
2004	3.182	79	2,5	458	14,4	1.873	58,9	544.853	584

Tatverdächtige/Bevölkerung/Tatverdächtigenbelastungszahl 2000 bis 2004

Jahr	Tatverdächtige **				Bevölkerung **			Tatverdächtigenbelastungszahl **				Anteil Sp. 3 an Sp. 1
	insgesamt	davon:			insgesamt	davon:		insgesamt	davon:			
		D	ND	ND o. Illeg ...		D	ND		D	ND	ND o. Illeg ...	
	n	n	n	n	n	n	n	n	n	n	n	
1	2	3	4	5	6	7	8	9	10	11	12	
2000	2.139	1.290	849	843	500.951	442.441	58.510	427	292	1.451	1.441	39,7
2001	2.206	1.341	865	853	500.545	441.187	59.358	441	304	1.457	1.437	39,2
2002	2.183	1.297	886	875	502.288	441.051	61.237	435	294	1.447	1.429	40,6
2003	2.313	1.388	925	908	504.620	441.211	63.409	458	315	1.459	1.432	40,0
2004	2.288	1.413	875	864	507.045	441.844	65.201	451	320	1.342	1.325	38,2

Tatverdächtige (TV) und Tatverdächtigenbelastungszahlen (TVBZ) bei verschied. Altersgruppen 2000 bis 2004

Jahr	Kinder ***					Jugendliche				
	TV insgesamt	TVBZ				TV insgesamt	TVBZ			
		insgesamt	D	ND	ND o. Illeg ...		insgesamt	D	ND	ND o. Illeg ...
	n	n	n	n	n	n	n	n	n	n
1	2	3	4	5	6	7	8	9	10	
2000	146	483	320	1.269	1.269	470	2.430	1.551	6.824	6.824
2001	160	526	341	1.431	1.431	450	2.334	1.502	6.084	6.027
2002	141	465	314	1.210	1.210	438	2.241	1.558	5.309	5.309
2003	131	437	284	1.203	1.203	512	2.528	1.741	6.174	6.146
2004	135	455	329	1.076	1.076	490	2.365	1.580	6.312	6.283

Tatverdächtige (TV) und Tatverdächtigenbelastungszahlen (TVBZ) bei verschied. Altersgruppen 2000 bis 2004

Jahr	Heranwachsende					Erwachsene				
	TV insgesamt	TVBZ				TV insgesamt	TVBZ			
		insgesamt	D	ND	ND o. Illeg ...		insgesamt	D	ND	ND o. Illeg ...
	n	n	n	n	n	n	n	n	n	n
1	2	3	4	5	6	7	8	9	10	
2000	321	1.947	1.392	4.533	4.464	1.202	276	199	914	905
2001	327	1.938	1.338	4.743	4.709	1.269	292	215	916	897
2002	339	2.002	1.484	4.358	4.358	1.265	290	198	1.014	992
2003	330	1.959	1.470	4.012	3.981	1.340	306	214	994	965
2004	322	1.930	1.556	3.434	3.373	1.341	305	220	917	902

Hinweis: ** = Tatverdächtige und Bevölkerung 8 Jahre und älter
*** = Kinder, 8 bis unter 14 Jahre

Städtevergleich

1995 bis 2004

(Delikt erst ab 1998 in den Städtevergleich aufgenommen)

Delikt: "8930+ Wirtschaftskriminalität"

Häufigkeitszahlen (HZ)

Jahr	Häufigkeitszahlen							
	Berlin	Hamb.	Frankf.	Köln	Münch.	Stuttg.	Leipzig	Brem.
	n	n	n	n	n	n	n	n
	1	2	3	4	5	6	7	8
1995								
1996								
1997								
1998	433	127	93	30	87	97	*	125
1999	290	1.472	66	982	168	180	*	81
2000	279	460	65	73	97	123	*	120
2001	263	1.709	93	107	159	102	*	120
2002	241	162	121	66	86	129	*	176
2003	273	442	75	170	125	168	202	105
2004	228	73	77	88	86	241	264	221

Häufigkeitszahlen 2004

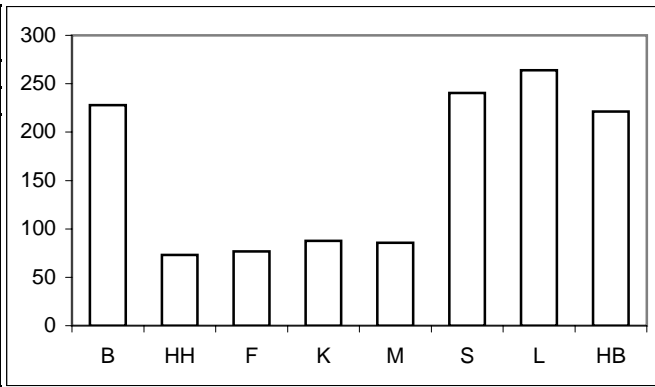

Aufklärungsquoten (AQ)

Jahr	Aufklärungsquoten							
	Berlin	Hamb.	Frankf.	Köln	Münch.	Stuttg.	Leipzig	Brem.
	%	%	%	%	%	%	%	%
	1	2	3	4	5	6	7	8
1995								
1996								
1997								
1998	97,0	108,0	67,9	106,9	96,3	99,6	*	97,7
1999	96,2	100,1	95,3	99,9	99,2	99,6	*	94,8
2000	95,1	82,3	62,5	98,0	100,3	100,0	*	98,5
2001	81,4	100,1	82,9	97,6	96,5	100,3	*	97,4
2002	88,7	98,1	49,7	96,2	103,0	99,9	*	98,8
2003	85,8	95,8	90,9	36,6	97,5	99,1	98,1	97,2
2004	76,1	68,8	96,6	96,6	92,3	99,7	99,3	99,0

Aufklärungsquoten 2004

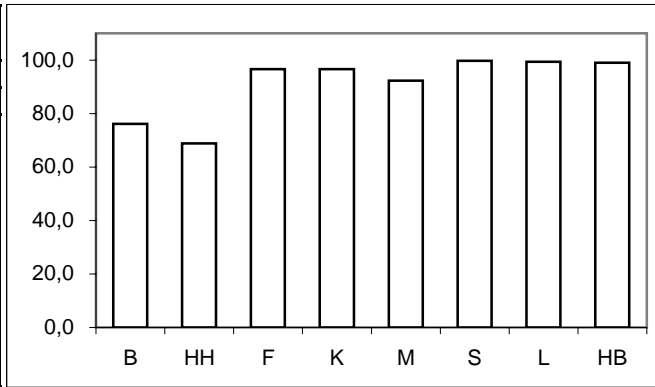

Tatverdächtigen- und Bevölkerungsanteile Nichtdeutscher an -insgesamt-

Anteile der ND TV an TV -insgesamt-									Anteile der ND Bevölkerung an Bevölkerung -insgesamt-								
Jahr	Berlin	Hamb.	Frankf.	Köln	Münch.	Stuttg.	Leipzig	Brem.	Jahr	Berlin	Hamb.	Frankf.	Köln	Münch.	Stuttg.	Leipzig	Brem.
	%	%	%	%	%	%	%	%		%	%	%	%	%	%	%	%
	1	2	3	4	5	6	7	8		1	2	3	4	5	6	7	8
1995									1995	11,8	14,0	26,0	17,2	23,8	23,9	*	12,1
1996									1996	12,3	15,3	25,6	17,5	24,2	24,0	*	12,1
1997									1997	12,5	14,7	24,9	18,9	23,5	24,2	*	12,0
1998	30,3	21,3	39,4	28,9	43,0	13,4	*	13,6	1998	12,5	14,8	24,3	18,9	23,1	24,2	*	12,2
1999	31,2	18,4	36,3	14,3	57,7	24,0	*	22,2	1999	12,6	14,7	23,9	19,0	22,1	23,9	*	11,8
2000	24,2	27,2	37,3	21,4	35,6	36,9	*	14,7	2000	12,7	14,9	23,5	19,0	21,8	24,0	*	11,7
2001	20,3	25,0	26,7	17,1	45,9	28,1	*	17,9	2001	12,9	15,0	23,5	18,7	23,0	24,1	*	11,9
2002	17,9	20,0	38,1	21,8	26,1	42,9	*	13,6	2002	13,1	14,8	22,3	18,6	24,7	24,3	*	12,2
2003	21,0	29,3	41,9	19,1	33,8	31,9	7,3	13,7	2003	13,3	14,7	22,2	18,2	24,2	24,3	6,3	12,6
2004	22,3	23,2	33,1	24,5	31,1	38,5	12,4	17,6	2004	13,5	14,6	22,0	17,8	24,7	24,2	6,5	12,9

Anteile der nichtdeutschen Tatverdächtigen an Tatverdächtigen -insgesamt- 2004

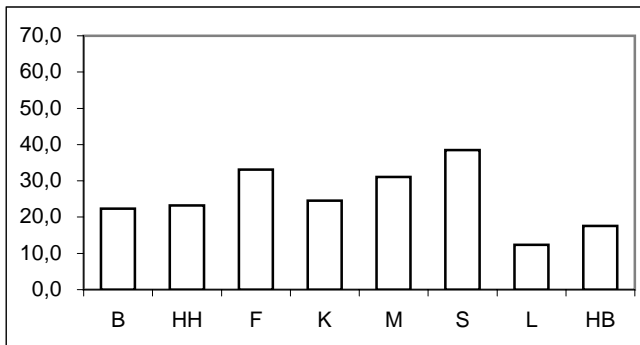

Anteile der nichtdeutschen Bevölkerung an Bevölkerung -insgesamt- 2004

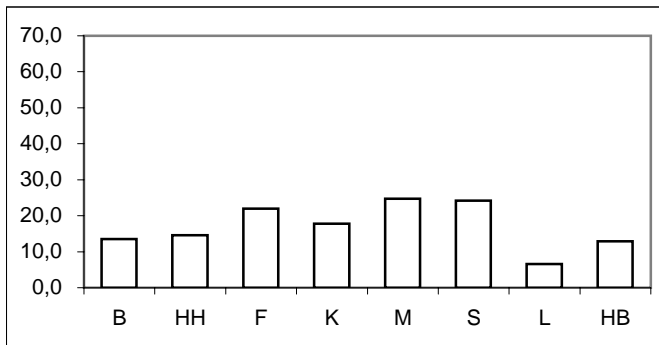

* = Leipzig ab 2003 in den Städtevergleich aufgenommen.

Städtevergleich 1995 bis 2004

Delikt: "8930+ Wirtschaftskriminalität"

Tatverdächtigenbelastungszahlen (TVBZ) von Tatverdächtigen -insgesamt-

Jahr	Insgesamt (TVBZ)							
	Berlin	Hamb.	Frankf.	Köln	Münch.	Stuttg.	Leipzig	Brem.
	n	n	n	n	n	n	n	n
	1	2	3	4	5	6	7	8
1995								
1996								
1997								
1998	201	51	67	44	60	43	*	52
1999	198	29	69	142	77	49	*	62
2000	203	28	62	63	53	75	*	53
2001	177	38	79	58	83	56	*	68
2002	192	33	70	61	67	58	*	67
2003	159	48	86	56	66	69	152	90
2004	143	44	93	74	59	102	134	92

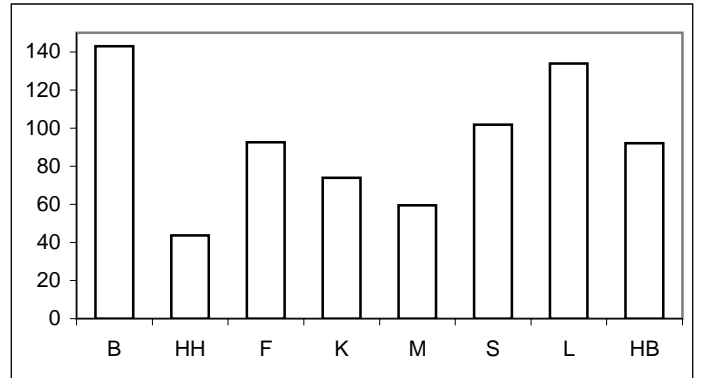

Tatverdächtigenbelastungszahlen deutscher und nichtdeutscher Tatverdächtiger (TVBZ)

Jahr	Deutsche (TVBZ)								Jahr	Nichtdeutsche (TVBZ)								
	Berlin	Hamb.	Frankf.	Köln	Münch.	Stuttg.	Leipzig	Brem.		Berlin	Hamb.	Frankf.	Köln	Münch.	Stuttg.	Leipzig	Brem.	
	n	n	n	n	n	n	n	n		n	n	n	n	n	n	n	n	
	1	2	3	4	5	6	7	8		1	2	3	4	5	6	7	8	
1995									1995									
1996									1996									
1997									1997									
1998	160	47	54	39	44	49	*	51	1998	486	73	109	68	111	24	*	58	
1999	156	28	58	150	42	49	*	55	1999	488	36	105	107	200	50	*	116	
2000	176	24	51	61	43	62	*	51	2000	387	51	98	71	86	116	*	67	
2001	162	34	76	59	58	53	*	63	2001	279	64	90	53	165	65	*	103	
2002	181	31	56	59	66	44	*	66	2002	263	45	120	72	71	103	*	75	
2003	145	40	64	55	57	62	151	89	2003	251	95	163	59	92	91	176	98	
2004	128	39	79	68	54	83	125	87	2004	236	69	140	102	75	162	254	126	

Deutsche (TVBZ) 2004

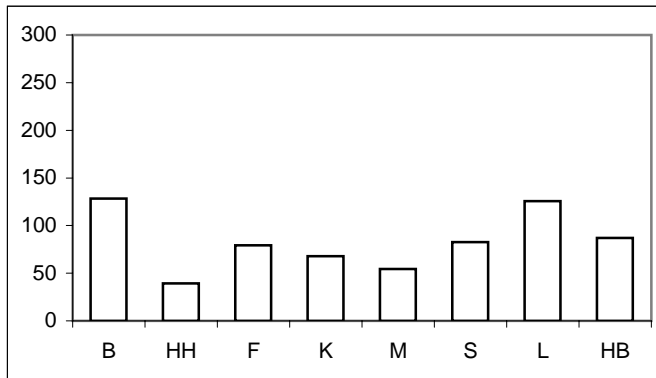

Nichtdeutsche (TVBZ) 2004

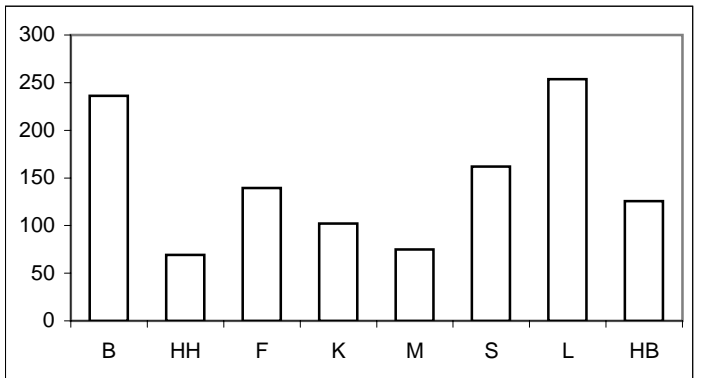

* = Leipzig ab 2003 in den Städtevergleich aufgenommen.
(Delikt erst ab 1998 in den Städtevergleich aufgenommen)

Städtevergleich 1995 bis 2004

Delikt: "8930+ Wirtschaftskriminalität"

Tatverdächtigenbelastungszahlen deutscher und nichtdeutscher Tatverdächtiger (TVBZ), hier: Kinder
nach Altersgruppen 2000 bis 2004
(Nichtdeutsche Tatverdächtige ohne Illegale, Touristen und Durchreisende)

Jahr	Berlin		Hamburg		Frankfurt/M.		Köln		München		Stuttgart		Leipzig		Bremen		Kinder
	D	ND o. Illeg.	D	ND o. Illeg.	D	ND o. Illeg.	D	ND o. Illeg.	D	ND o. Illeg.	D	ND o. Illeg.	D	ND o. Illeg.	D	ND o. Illeg.	
	n	n	n	n	n	n	n	n	n	n	n	n	n	n	n	n	
	1	2	3	4	5	6	7	8	9	10	11	12	13	14	15	16	
2000	0	0	1	0	0	0	0	0	0	0	0	0	*	*	0	0	
2001	1	0	1	0	0	0	0	0	0	12	0	0	*	*	0	0	
2002	0	0	0	0	0	0	0	0	0	0	0	0	*	*	0	0	
2003	0	0	0	0	0	0	0	0	0	0	0	0	0	0	0	0	
2004	0	0	1	0	0	0	0	0	0	6	0	0	0	0	0	0	

Deutsche Kinder (TVBZ)

2004

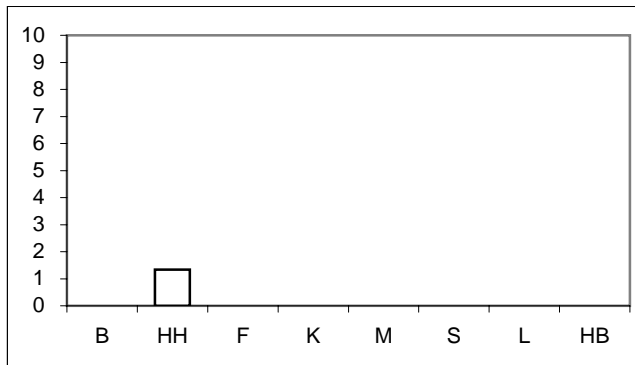

Nichtdeutsche Kinder (TVBZ)

2004

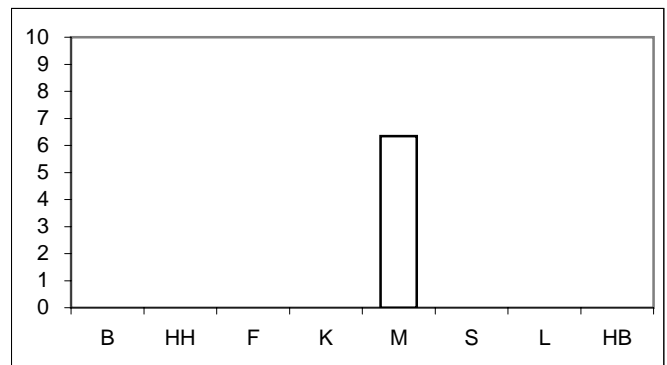

Tatverdächtigenbelastungszahlen deutscher und nichtdeutscher Tatverdächtiger (TVBZ), hier: Jugendliche
nach Altersgruppen 2000 bis 2004
(Nichtdeutsche Tatverdächtige ohne Illegale, Touristen und Durchreisende)

Jahr	Berlin		Hamburg		Frankfurt/M.		Köln		München		Stuttgart		Leipzig		Bremen		Jugendliche
	D	ND o. Illeg.	D	ND o. Illeg.	D	ND o. Illeg.	D	ND o. Illeg.	D	ND o. Illeg.	D	ND o. Illeg.	D	ND o. Illeg.	D	ND o. Illeg.	
	n	n	n	n	n	n	n	n	n	n	n	n	n	n	n	n	
	1	2	3	4	5	6	7	8	9	10	11	12	13	14	15	16	
2000	44	464	4	23	0	17	42	23	20	36	0	0	*	*	6	0	
2001	71	186	43	48	7	0	37	48	77	117	0	17	*	*	13	0	
2002	32	82	17	33	7	0	36	23	38	57	0	0	*	*	0	0	
2003	26	31	14	25	0	0	19	12	43	17	0	33	0	0	24	0	
2004	27	78	12	42	6	18	22	23	49	32	0	0	0	0	6	0	

Deutsche Jugendliche (TVBZ)

2004

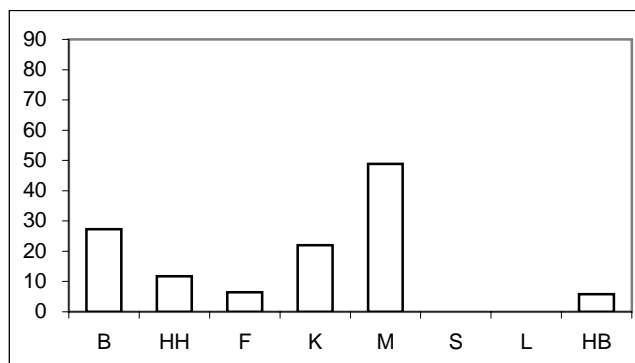

Nichtdeutsche Jugendliche (TVBZ)

2004

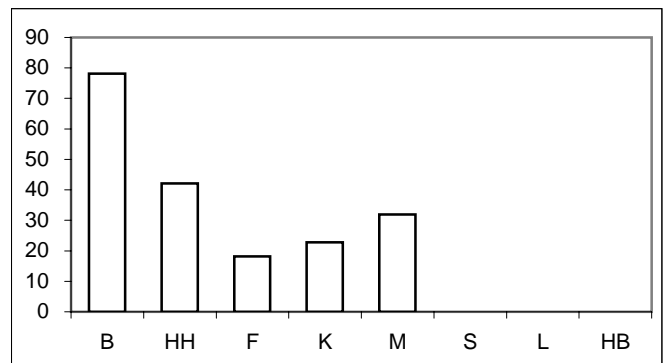

Für München bis Jahr 2000 nur Nichtdeutsche einschließlich Illegale, Durchreisende/Touristen verfügbar.

* = Leipzig ab 2003 in den Städtevergleich aufgenommen.

Städtevergleich 1995 bis 2004

Delikt: "8930+ Wirtschaftskriminalität"

Tatverdächtigenbelastungszahlen deutscher und nichtdeutscher Tatverdächtiger (TVBZ), hier: Heranwachsende
nach Altersgruppen 2000 bis 2004
(Nichtdeutsche Tatverdächtige ohne Illegale, Touristen und Durchreisende)

Jahr	Berlin		Hamburg		Frankfurt/M.		Köln		München		Stuttgart		Leipzig		Bremen		Heranwachsende
	D	ND o. Illeg.	D	ND o. Illeg.	D	ND o. Illeg.	D	ND o. Illeg.	D	ND o. Illeg.	D	ND o. Illeg.	D	ND o. Illeg.	D	ND o. Illeg.	
	n	n	n	n	n	n	n	n	n	n	n	n	n	n	n	n	
	1	2	3	4	5	6	7	8	9	10	11	12	13	14	13	14	
2000	95	526	13	68	9	0	48	47	18	79	35	127	*	*	15	34	
2001	127	335	52	43	8	17	117	49	63	188	9	16	*	*	14	34	
2002	123	294	28	74	25	18	15	40	50	225	0	71	*	*	0	0	
2003	89	198	25	38	41	19	61	28	72	136	9	56	64	0	15	31	
2004	88	225	46	30	42	40	71	162	64	79	25	80	29	0	97	120	

Deutsche Heranwachsende (TVBZ) 2004

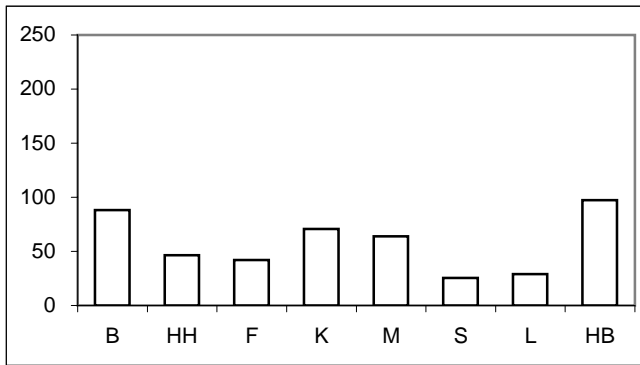

Nichtdeutsche Heranwachsende (TVBZ) 2004

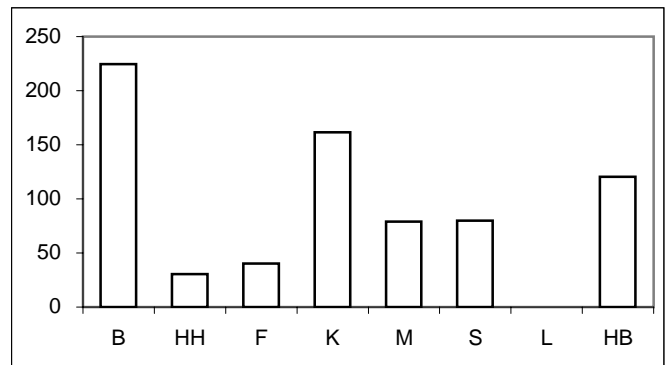

Tatverdächtigenbelastungszahlen deutscher und nichtdeutscher Tatverdächtiger (TVBZ), hier: Erwachsene
nach Altersgruppen 2000 bis 2004
(Nichtdeutsche Tatverdächtige ohne Illegale, Touristen und Durchreisende)

Jahr	Berlin		Hamburg		Frankfurt/M.		Köln		München		Stuttgart		Leipzig		Bremen		Erwachsene
	D	ND o. Illeg.	D	ND o. Illeg.	D	ND o. Illeg.	D	ND o. Illeg.	D	ND o. Illeg.	D	ND o. Illeg.	D	ND o. Illeg.	D	ND o. Illeg.	
	n	n	n	n	n	n	n	n	n	n	n	n	n	n	n	n	
	1	2	3	4	5	6	7	8	9	10	11	12	13	14	13	14	
2000	199	375	27	46	56	113	66	75	47	96	69	132	*	*	58	78	
2001	179	288	35	55	84	103	62	52	60	139	59	76	*	*	71	126	
2002	203	280	34	41	61	137	65	82	72	60	50	116	*	*	75	93	
2003	162	272	44	94	71	187	60	68	60	62	70	99	170	197	100	118	
2004	142	252	43	73	88	157	74	106	57	77	92	185	142	273	96	140	

Deutsche Erwachsene (TVBZ) 2004

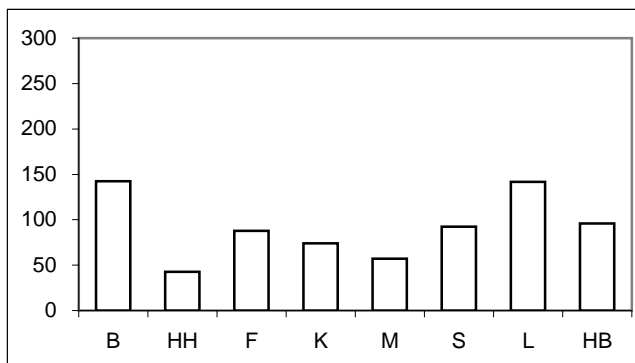

Nichtdeutsche Erwachsene (TVBZ) 2004

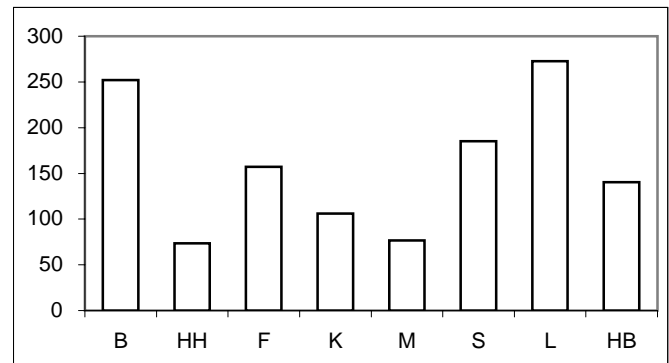

Für München bis Jahr 2000 nur Nichtdeutsche einschließlich Illegale, Durchreisende/Touristen verfügbar.

* = Leipzig ab 2003 in den Städtevergleich aufgenommen.

Städtevergleich 1995 bis 2004

Stadt: **Berlin**

Delikt: **"8930+ Wirtschaftskriminalität"**

Straftaten

Jahr	erfasste Fälle		Veränderung zum Vorjahr		Versuche (von Spalte 1)		aufgeklärte Fälle		Einwohner	Häufigkeitszahl
	n	n	%	n	%	n	%			
	1	2	3	4	5	6	7			
1995									3.472.009	
1996									3.471.418	
1997									3.458.763	
1998	14.843	14.843	0,0	1.432	9,6	14.399	97,0	14.399	3.425.759	433
1999	9.863	-4.980	-33,6	182	1,8	9.490	96,2	9.490	3.398.822	290
2000	9.443	-420	-4,3	64	0,7	8.982	95,1	8.982	3.386.667	279
2001	8.909	-534	-5,7	138	1,5	7.255	81,4	7.255	3.382.169	263
2002	8.151	-758	-8,5	100	1,2	7.228	88,7	7.228	3.388.434	241
2003	9.278	1.127	13,8	474	5,1	7.965	85,8	7.965	3.392.425	273
2004	7.724	-1.554	-16,7	147	1,9	5.879	76,1	5.879	3.388.477	228

Tatverdächtige/Bevölkerung/Tatverdächtigenbelastungszahl 2000 bis 2004

Jahr	Tatverdächtige **				Bevölkerung **			Tatverdächtigenbelastungszahl **				Anteil Sp. 3 an Sp. 1
	insgesamt	davon:			insgesamt	davon:		insgesamt	davon:			
		D	ND	ND o. Illeg ...		D	ND		D	ND	ND o. Illeg ...	
	n	n	n	n	n	n	n	n	n	n	n	
1	2	3	4	5	6	7	8	9	10	11	12	
2000	6.313	4.784	1.529	1.411	3.116.752	2.721.393	395.359	203	176	387	357	24,2
2001	5.518	4.399	1.119	1.059	3.115.585	2.713.862	401.723	177	162	279	264	20,3
2002	5.987	4.913	1.074	1.028	3.117.055	2.707.971	409.084	192	181	263	251	17,9
2003	4.961	3.921	1.040	992	3.113.101	2.698.841	414.260	159	145	251	239	21,0
2004	4.446	3.453	993	952	3.108.577	2.688.196	420.381	143	128	236	226	22,3

Tatverdächtige (TV) und Tatverdächtigenbelastungszahlen (TVBZ) bei verschied. Altersgruppen 2000 bis 2004

Jahr	Kinder ***					Jugendliche				
	TV insgesamt	TVBZ				TV insgesamt	TVBZ			
		insgesamt	D	ND	ND o. Illeg ...		insgesamt	insgesamt	D	ND
	n	n	n	n	n	n	n	n	n	n
1	2	3	4	5	6	7	8	9	10	
2000	0	0	0	0	0	150	106	44	531	464
2001	1	1	1	0	0	125	89	71	214	186
2002	0	0	0	0	0	58	41	32	104	82
2003	0	0	0	0	0	40	28	26	42	31
2004	0	0	0	0	0	50	36	27	89	78

Tatverdächtige (TV) und Tatverdächtigenbelastungszahlen (TVBZ) bei verschied. Altersgruppen 2000 bis 2004

Jahr	Heranwachsende					Erwachsene				
	TV insgesamt	TVBZ				TV insgesamt	TVBZ			
		insgesamt	D	ND	ND o. Illeg ...		insgesamt	insgesamt	D	ND
	n	n	n	n	n	n	n	n	n	n
1	2	3	4	5	6	7	8	9	10	
2000	194	171	95	616	526	5.969	224	199	403	375
2001	185	162	127	366	335	5.207	195	179	302	288
2002	173	153	123	339	294	5.756	214	203	290	280
2003	119	106	89	218	198	4.802	178	162	284	272
2004	121	110	88	252	225	4.275	158	142	262	252

Hinweis: ** = Tatverdächtige und Bevölkerung 8 Jahre und älter
*** = Kinder, 8 bis unter 14 Jahre

(Delikt erst ab 1998 in den Städtevergleich aufgenommen)

Städtevergleich 1995 bis 2004

Stadt: Hamburg

Delikt: "8930+ Wirtschaftskriminalität"

Straftaten

Jahr	erfasste Fälle		Veränderung zum Vorjahr		Versuche (von Spalte 1)		aufgeklärte Fälle		Einwohner	Häufigkeitszahl
	n	n	%	n	%	n	%			
	1	2	3	4	5	6	7			
1995									1.705.872	
1996									1.707.901	
1997									1.707.986	
1998	2.165	2.165	0,0	54	2,5	2.338	108,0		1.704.731	127
1999	25.022	22.857	1055,8	22	0,1	25.037	100,1		1.700.089	1.472
2000	7.848	-17.174	-68,6	12	0,2	6.458	82,3		1.704.735	460
2001	29.320	21.472	273,6	21	0,1	29.336	100,1		1.715.392	1.709
2002	2.791	-26.529	-90,5	10	0,4	2.737	98,1		1.726.363	162
2003	7.641	4.850	173,8	23	0,3	7.318	95,8		1.728.806	442
2004	1.270	-6.371	-83,4	141	11,1	874	68,8		1.734.083	73

Tatverdächtige/Bevölkerung/Tatverdächtigenbelastungszahl 2000 bis 2004

Jahr	Tatverdächtige **				Bevölkerung **			Tatverdächtigenbelastungszahl **				Anteil Sp. 3 an Sp. 1
	insgesamt	davon:			insgesamt	davon:		insgesamt	davon:			
		D	ND	ND o. Illeg ...		D	ND		D	ND	ND o. Illeg ...	
	n	n	n	n	n	n	n	n	n	n	n	
1	2	3	4	5	6	7	8	9	10	11	12	
2000	445	324	121	99	1.581.762	1.345.550	236.212	28	24	51	42	27,2
2001	609	457	152	118	1.592.453	1.354.182	238.271	38	34	64	50	25,0
2002	531	425	106	92	1.603.354	1.366.666	236.688	33	31	45	39	20,0
2003	769	544	225	191	1.606.314	1.369.933	236.381	48	40	95	81	29,3
2004	703	540	163	153	1.611.624	1.375.920	235.704	44	39	69	65	23,2

Tatverdächtige (TV) und Tatverdächtigenbelastungszahlen (TVBZ) bei verschied. Altersgruppen 2000 bis 2004

Jahr	Kinder ***					Jugendliche				
	TV insgesamt	TVBZ				TV insgesamt	TVBZ			
		insgesamt	D	ND	ND o. Illeg ...		insgesamt	D	ND	ND o. Illeg ...
	n	n	n	n	n	n	n	n	n	n
1	2	3	4	5	6	7	8	9	10	
2000	1	1	1	0	0	5	9	4	23	23
2001	1	1	1	0	0	26	44	43	48	48
2002	0	0	0	0	0	12	20	17	33	33
2003	0	0	0	0	0	10	16	14	25	25
2004	1	1	1	0	0	11	17	12	42	42

Tatverdächtige (TV) und Tatverdächtigenbelastungszahlen (TVBZ) bei verschied. Altersgruppen 2000 bis 2004

Jahr	Heranwachsende					Erwachsene				
	TV insgesamt	TVBZ				TV insgesamt	TVBZ			
		insgesamt	D	ND	ND o. Illeg ...		insgesamt	D	ND	ND o. Illeg ...
	n	n	n	n	n	n	n	n	n	n
1	2	3	4	5	6	7	8	9	10	
2000	17	34	13	102	68	422	31	27	55	46
2001	28	54	52	61	43	554	40	35	71	55
2002	19	37	28	86	74	500	36	34	48	41
2003	15	29	25	48	38	744	53	44	110	94
2004	24	47	46	51	30	667	47	43	77	73

Hinweis: ** = Tatverdächtige und Bevölkerung 8 Jahre und älter
*** = Kinder, 8 bis unter 14 Jahre

(Delikt erst ab 1998 in den Städtevergleich aufgenommen)

Städtevergleich 1995 bis 2004

Stadt: Frankfurt/M.

Delikt: "8930+ Wirtschaftskriminalität"

Straftaten

Jahr	erfasste Fälle		Veränderung zum Vorjahr		Versuche (von Spalte 1)		aufgeklärte Fälle		Einwohner	Häufigkeitszahl
	n		n	%	n	%	n	%		
	1	2	3	4	5	6	7	8		
1995									652.412	
1996									650.055	
1997									647.304	
1998	598	598	0,0	168	28,1	406	67,9	643.469		93
1999	427	-171	-28,6	4	0,9	407	95,3	643.857		66
2000	416	-11	-2,6	114	27,4	260	62,5	643.821		65
2001	601	185	44,5	86	14,3	498	82,9	646.550		93
2002	778	177	29,5	384	49,4	387	49,7	641.076		121
2003	486	-292	-37,5	5	1,0	442	90,9	643.726		75
2004	493	7	1,4	4	0,8	476	96,6	643.432		77

Tatverdächtige/Bevölkerung/Tatverdächtigenbelastungszahl 2000 bis 2004

Jahr	Tatverdächtige **				Bevölkerung **			Tatverdächtigenbelastungszahl **				Anteil Sp. 3 an Sp. 1
	insgesamt	davon:			insgesamt	davon:		insgesamt	davon:			
		D	ND	ND o. Illeg ...		D	ND		D	ND	ND o. Illeg ...	
	n	n	n	n	n	n	n	n	n	n	n	
1	2	3	4	5	6	7	8	9	10	11	12	
2000	370	232	138	137	599.621	458.559	141.062	62	51	98	97	37,3
2001	475	348	127	126	602.156	460.712	141.444	79	76	90	89	26,7
2002	417	258	159	157	596.146	463.303	132.843	70	56	120	118	38,1
2003	516	300	216	215	598.334	465.654	132.680	86	64	163	162	41,9
2004	553	370	183	181	597.295	466.115	131.180	93	79	140	138	33,1

Tatverdächtige (TV) und Tatverdächtigenbelastungszahlen (TVBZ) bei verschied. Altersgruppen 2000 bis 2004

Jahr	Kinder ***					Jugendliche				
	TV insgesamt	TVBZ				TV insgesamt	TVBZ			
		insgesamt	D	ND	ND o. Illeg ...		insgesamt	insgesamt	D	ND
	n	n	n	n	n	n	n	n	n	n
1	2	3	4	5	6	7	8	9	10	
2000	0	0	0	0	0	1	5	0	17	17
2001	0	0	0	0	0	1	5	7	0	0
2002	0	0	0	0	0	1	5	7	0	0
2003	0	0	0	0	0	0	0	0	0	0
2004	0	0	0	0	0	2	10	6	18	18

Tatverdächtige (TV) und Tatverdächtigenbelastungszahlen (TVBZ) bei verschied. Altersgruppen 2000 bis 2004

Jahr	Heranwachsende					Erwachsene				
	TV insgesamt	TVBZ				TV insgesamt	TVBZ			
		insgesamt	D	ND	ND o. Illeg ...		insgesamt	insgesamt	D	ND
	n	n	n	n	n	n	n	n	n	n
1	2	3	4	5	6	7	8	9	10	
2000	1	6	9	0	0	368	69	56	114	113
2001	2	11	8	17	17	472	89	84	104	103
2002	4	22	25	18	18	412	78	61	139	137
2003	6	35	41	19	19	510	96	71	188	187
2004	7	41	42	40	40	544	103	88	159	157

Hinweis: ** = Tatverdächtige und Bevölkerung 8 Jahre und älter
*** = Kinder, 8 bis unter 14 Jahre

(Delikt erst ab 1998 in den Städtevergleich aufgenommen)

Städtevergleich 1995 bis 2004

Stadt: Köln

Delikt: "8930+ Wirtschaftskriminalität"

Straftaten

Jahr	erfasste Fälle		Veränderung zum Vorjahr		Versuche (von Spalte 1)		aufgeklärte Fälle		Einwohner	Häufigkeitszahl
	n	n	%	n	%	n	%			
	1	2	3	4	5	6	7			
1995									963.817	
1996									965.697	
1997									964.346	
1998	290	290	0,0	3	1,0	310	106,9		964.311	30
1999	9.450	9.160	3158,6	26	0,3	9.439	99,9		962.580	982
2000	701	-8.749	-92,6	11	1,6	687	98,0		962.507	73
2001	1.028	327	46,6	16	1,6	1.003	97,6		962.884	107
2002	636	-392	-38,1	15	2,4	612	96,2		967.940	66
2003	1.645	1.009	158,6	6	0,4	602	36,6		968.639	170
2004	846	-799	-48,6	6	0,7	817	96,6		965.954	88

Tatverdächtige/Bevölkerung/Tatverdächtigenbelastungszahl 2000 bis 2004

Jahr	Tatverdächtige **				Bevölkerung **			Tatverdächtigenbelastungszahl **				Anteil Sp. 3 an Sp. 1
	insgesamt	davon:			insgesamt	davon:		insgesamt	davon:			
		D	ND	ND o. Illeg ...		D	ND		D	ND	ND o. Illeg ...	
	n	n	n	n	n	n	n	n	n	n	n	
1	2	3	4	5	6	7	8	9	10	11	12	
2000	561	441	120	108	888.400	719.702	168.698	63	61	71	64	21,4
2001	516	428	88	79	889.412	723.112	166.300	58	59	53	48	17,1
2002	550	430	120	116	894.562	728.611	165.951	61	59	72	70	21,8
2003	502	406	96	94	895.967	732.550	163.417	56	55	59	58	19,1
2004	661	499	162	152	893.951	735.168	158.783	74	68	102	96	24,5

Tatverdächtige (TV) und Tatverdächtigenbelastungszahlen (TVBZ) bei verschied. Altersgruppen 2000 bis 2004

Jahr	Kinder ***					Jugendliche				
	TV insgesamt	TVBZ				TV insgesamt	TVBZ			
		insgesamt	D	ND	ND o. Illeg ...		insgesamt	insgesamt	D	ND
	n	n	n	n	n	n	n	n	n	n
1	2	3	4	5	6	7	8	9	10	
2000	0	0	0	0	0	12	37	42	23	23
2001	0	0	0	0	0	13	40	37	48	48
2002	0	0	0	0	0	11	33	36	23	23
2003	0	0	0	0	0	6	17	19	12	12
2004	0	0	0	0	0	8	22	22	23	23

Tatverdächtige (TV) und Tatverdächtigenbelastungszahlen (TVBZ) bei verschied. Altersgruppen 2000 bis 2004

Jahr	Heranwachsende					Erwachsene				
	TV insgesamt	TVBZ				TV insgesamt	TVBZ			
		insgesamt	D	ND	ND o. Illeg ...		insgesamt	insgesamt	D	ND
	n	n	n	n	n	n	n	n	n	n
1	2	3	4	5	6	7	8	9	10	
2000	15	55	48	70	47	534	69	66	82	75
2001	27	97	117	49	49	476	62	62	59	52
2002	6	22	15	40	40	533	68	65	85	82
2003	14	52	61	28	28	482	62	60	69	68
2004	26	98	71	176	162	627	81	74	113	106

Hinweis: ** = Tatverdächtige und Bevölkerung 8 Jahre und älter
*** = Kinder, 8 bis unter 14 Jahre

(Delikt erst ab 1998 in den Städtevergleich aufgenommen)

Städtevergleich 1995 bis 2004

Stadt: München

Delikt: "8930+ Wirtschaftskriminalität"

Straftaten

Jahr	erfasste Fälle		Veränderung zum Vorjahr		Versuche (von Spalte 1)		aufgeklärte Fälle		Einwohner	Häufigkeitszahl
	n	n	%	n	%	n	%			
	1	2	3	4	5	6	7	8	9	
1995									1.244.676	
1996									1.236.370	
1997									1.225.809	
1998	1.046	1.046	0,0	43	4,1	1.007	96,3	1.205.923		87
1999	2.000	954	91,2	113	5,7	1.984	99,2	1.188.897		168
2000	1.153	-847	-42,4	31	2,7	1.156	100,3	1.194.560		97
2001	1.926	773	67,0	31	1,6	1.858	96,5	1.210.223		159
2002	1.061	-865	-44,9	46	4,3	1.093	103,0	1.227.958		86
2003	1.544	483	45,5	56	3,6	1.505	97,5	1.234.692		125
2004	1.070	-474	-30,7	30	2,8	988	92,3	1.247.873		86

Tatverdächtige/Bevölkerung/Tatverdächtigenbelastungszahl 2000 bis 2004

Jahr	Tatverdächtige **				Bevölkerung **			Tatverdächtigenbelastungszahl **				Anteil Sp. 3 an Sp. 1
	insgesamt	davon:			insgesamt	davon:		insgesamt	davon:			
		D	ND	ND o. Illeg ...		D	ND		D	ND	ND o. Illeg ...	
	n	n	n	n	n	n	n	n	n	n	n	
1	2	3	4	5	6	7	8	9	10	11	12	
2000	621	400	221	0	1.178.771	921.948	256.823	53	43	86	0	35,6
2001	928	502	426	340	1.124.766	865.992	258.774	83	58	165	131	45,9
2002	763	564	199	174	1.141.085	859.663	281.422	67	66	71	62	26,1
2003	752	498	254	165	1.146.683	869.464	277.219	66	57	92	60	33,8
2004	688	474	214	203	1.158.565	872.336	286.229	59	54	75	71	31,1

Tatverdächtige (TV) und Tatverdächtigenbelastungszahlen (TVBZ) bei verschied. Altersgruppen 2000 bis 2004

Jahr	Kinder ***					Jugendliche				
	TV insgesamt	TVBZ				TV insgesamt	TVBZ			
		insgesamt	D	ND	ND o. Illeg ...		insgesamt	insgesamt	D	ND
	n	n	n	n	n	n	n	n	n	n
1	2	3	4	5	6	7	8	9	10	
2000	0	0	0	0	0	9	25	20	36	0
2001	2	3	0	12	12	36	101	77	153	117
2002	0	0	0	0	0	15	41	38	57	57
2003	0	0	0	0	0	14	37	43	25	17
2004	1	2	0	6	6	19	49	49	48	32

Tatverdächtige (TV) und Tatverdächtigenbelastungszahlen (TVBZ) bei verschied. Altersgruppen 2000 bis 2004

Jahr	Heranwachsende					Erwachsene				
	TV insgesamt	TVBZ				TV insgesamt	TVBZ			
		insgesamt	D	ND	ND o. Illeg ...		insgesamt	insgesamt	D	ND
	n	n	n	n	n	n	n	n	n	n
1	2	3	4	5	6	7	8	9	10	
2000	13	39	18	79	0	599	57	47	96	0
2001	45	132	63	264	188	845	85	60	172	139
2002	28	82	50	243	225	720	71	72	69	60
2003	33	97	72	144	136	705	69	60	99	62
2004	24	72	64	88	79	644	63	57	80	77

Hinweis: ** = Tatverdächtige und Bevölkerung 8 Jahre und älter

*** = Kinder, 8 bis unter 14 Jahre

Für München bis Jahr 2000 nur Nichtdeutsche einschließlich Illegale, Durchreisende/Touristen verfügbar. (Delikt erst ab 1998 in den Städtevergleich aufgenommen)

Städtevergleich 1995 bis 2004

Stadt: **Stuttgart**

Delikt: **"8930+ Wirtschaftskriminalität"**

Straftaten

Jahr	erfasste Fälle	Veränderung zum Vorjahr		Versuche (von Spalte 1)		aufgeklärte Fälle		Einwohner	Häufigkeitszahl
	n	n	%	n	%	n	%		
	1	2	3	4	5	6	7		
1995								588.482	
1996								585.604	
1997								585.540	
1998	570	570	0,0	8	1,4	568	99,6	585.274	97
1999	1.048	478	83,9	3	0,3	1.044	99,6	581.961	180
2000	717	-331	-31,6	24	3,3	717	100,0	582.443	123
2001	596	-121	-16,9	1	0,2	598	100,3	583.874	102
2002	757	161	27,0	1	0,1	756	99,9	587.152	129
2003	988	231	30,5	11	1,1	979	99,1	588.477	168
2004	1.417	429	43,4	74	5,2	1.413	99,7	589.161	241

Tatverdächtige/Bevölkerung/Tatverdächtigenbelastungszahl 2000 bis 2004

Jahr	Tatverdächtige **				Bevölkerung **			Tatverdächtigenbelastungszahl **				Anteil Sp. 3 an Sp. 1
	insgesamt	davon:			insgesamt	davon:		insgesamt	davon:			
		D	ND	ND o. Illeg ...		D	ND		D	ND	ND o. Illeg ...	
	n	n	n	n	n	n	n	n	n	n	n	
1	2	3	4	5	6	7	8	9	10	11	12	
2000	407	257	150	150	540.988	411.398	129.590	75	62	116	116	36,9
2001	303	218	85	85	542.644	411.943	130.701	56	53	65	65	28,1
2002	319	182	137	134	545.887	413.350	132.537	58	44	103	101	42,9
2003	379	258	121	117	547.451	414.365	133.086	69	62	91	88	31,9
2004	558	343	215	214	548.237	415.548	132.689	102	83	162	161	38,5

Tatverdächtige (TV) und Tatverdächtigenbelastungszahlen (TVBZ) bei verschied. Altersgruppen 2000 bis 2004

Jahr	Kinder ***					Jugendliche				
	TV insgesamt	TVBZ				TV insgesamt	TVBZ			
		insgesamt	D	ND	ND o. Illeg ...		insgesamt	insgesamt	D	ND
	n	n	n	n	n	n	n	n	n	n
1	2	3	4	5	6	7	8	9	10	
2000	0	0	0	0	0	0	0	0	0	0
2001	0	0	0	0	0	1	5	0	17	17
2002	0	0	0	0	0	0	0	0	0	0
2003	0	0	0	0	0	2	10	0	33	33
2004	0	0	0	0	0	0	0	0	0	0

Tatverdächtige (TV) und Tatverdächtigenbelastungszahlen (TVBZ) bei verschied. Altersgruppen 2000 bis 2004

Jahr	Heranwachsende					Erwachsene				
	TV insgesamt	TVBZ				TV insgesamt	TVBZ			
		insgesamt	D	ND	ND o. Illeg ...		insgesamt	insgesamt	D	ND
	n	n	n	n	n	n	n	n	n	n
1	2	3	4	5	6	7	8	9	10	
2000	12	68	35	127	127	395	83	69	132	132
2001	2	11	9	16	16	300	63	59	76	76
2002	4	23	0	71	71	315	66	50	119	116
2003	4	23	9	56	56	373	78	70	102	99
2004	7	42	25	80	80	551	115	92	186	185

Hinweis: ** = Tatverdächtige und Bevölkerung 8 Jahre und älter
*** = Kinder, 8 bis unter 14 Jahre

(Delikt erst ab 1998 in den Städtevergleich aufgenommen)

Städtevergleich 1995 bis 2004

Stadt: **Leipzig**

Delikt: **"8930+ Wirtschaftskriminalität"**

Straftaten

Jahr	erfasste Fälle	Veränderung zum Vorjahr		Versuche (von Spalte 1)		aufgeklärte Fälle		Einwohner	Häufigkeitszahl
	n	n	%	n	%	n	%		
	1	2	3	4	5	6	7		
1995									
1996									
1997									
1998	*	*	*	*	*	*	*	*	*
1999	*	*	*	*	*	*	*	*	*
2000	*	*	*	*	*	*	*	*	*
2001	*	*	*	*	*	*	*	*	*
2002	*	*	*	*	*	*	*	*	*
2003	1.000	0	0,0	4	0,4	981	98,1	494.795	202
2004	1.313	313	31,3	18	1,4	1.304	99,3	497.531	264

Tatverdächtige/Bevölkerung/Tatverdächtigenbelastungszahl 2000 bis 2004

Jahr	Tatverdächtige **				Bevölkerung **			Tatverdächtigenbelastungszahl **				Anteil Sp. 3 an Sp. 1
	insgesamt	davon:			insgesamt	davon:		insgesamt	davon:			
		D	ND	ND o. Illeg ...		D	ND		D	ND	ND o. Illeg ...	
	n	n	n	n	n	n	n	n	n	n	n	
1	2	3	4	5	6	7	8	9	10	11	12	
2000	*	*	*	*	*	*	*	*	*	*	*	*
2001	*	*	*	*	*	*	*	*	*	*	*	*
2002	*	*	*	*	*	*	*	*	*	*	*	*
2003	714	662	52	52	468.516	438.935	29.581	152	151	176	176	7,3
2004	629	551	78	75	469.820	439.062	30.758	134	125	254	244	12,4

Tatverdächtige (TV) und Tatverdächtigenbelastungszahlen (TVBZ) bei verschied. Altersgruppen 2000 bis 2004

Jahr	Kinder ***					Jugendliche				
	TV insgesamt	TVBZ				TV insgesamt	TVBZ			
		insgesamt	D	ND	ND o. Illeg ...		insgesamt	D	ND	ND o. Illeg ...
	n	n	n	n	n	n	n	n	n	n
1	2	3	4	5	6	7	8	9	10	
2000	*	*	*	*	*	*	*	*	*	*
2001	*	*	*	*	*	*	*	*	*	*
2002	*	*	*	*	*	*	*	*	*	*
2003	0	0	0	0	0	0	0	0	0	0
2004	0	0	0	0	0	0	0	0	0	0

Tatverdächtige (TV) und Tatverdächtigenbelastungszahlen (TVBZ) bei verschied. Altersgruppen 2000 bis 2004

Jahr	Heranwachsende					Erwachsene				
	TV insgesamt	TVBZ				TV insgesamt	TVBZ			
		insgesamt	D	ND	ND o. Illeg ...		insgesamt	D	ND	ND o. Illeg ...
	n	n	n	n	n	n	n	n	n	n
1	2	3	4	5	6	7	8	9	10	
2000	*	*	*	*	*	*	*	*	*	*
2001	*	*	*	*	*	*	*	*	*	*
2002	*	*	*	*	*	*	*	*	*	*
2003	11	60	64	0	0	703	172	170	197	197
2004	5	27	29	0	0	624	151	142	283	273

Hinweis: * = Leipzig ab 2003 in den Städtevergleich aufgenommen.
 ** = Tatverdächtige und Bevölkerung 8 Jahre und älter
 *** = Kinder, 8 bis unter 14 Jahre
 (Delikt erst ab 1998 in den Städtevergleich aufgenommen)

Städtevergleich 1995 bis 2004

Stadt: **Bremen**

Delikt: **"8930+ Wirtschaftskriminalität"**

Straftaten

Jahr	erfasste Fälle		Veränderung zum Vorjahr		Versuche (von Spalte 1)		aufgeklärte Fälle		Einwohner	Häufigkeitszahl
	n	n	%	n	%	n	%			
	1	2	3	4	5	6	7			
1995									549.182	
1996									549.357	
1997									548.826	
1998	686	686	0,0	13	1,9	670	97,7		546.968	125
1999	442	-244	-35,6	49	11,1	419	94,8		543.279	81
2000	646	204	46,2	8	1,2	636	98,5		540.330	120
2001	647	1	0,2	21	3,2	630	97,4		539.403	120
2002	950	303	46,8	23	2,4	939	98,8		540.834	176
2003	572	-378	-39,8	16	2,8	556	97,2		542.987	105
2004	1.206	634	110,8	19	1,6	1.194	99,0		544.853	221

Tatverdächtige/Bevölkerung/Tatverdächtigenbelastungszahl 2000 bis 2004

Jahr	Tatverdächtige **				Bevölkerung **			Tatverdächtigenbelastungszahl **				Anteil Sp. 3 an Sp. 1
	insgesamt	davon:			insgesamt	davon:		insgesamt	davon:			
		D	ND	ND o. Illeg ...		D	ND		D	ND	ND o. Illeg ...	
	n	n	n	n	n	n	n	n	n	n	n	
1	2	3	4	5	6	7	8	9	10	11	12	
2000	265	226	39	38	500.951	442.441	58.510	53	51	67	65	14,7
2001	341	280	61	61	500.545	441.187	59.358	68	63	103	103	17,9
2002	337	291	46	46	502.288	441.051	61.237	67	66	75	75	13,6
2003	453	391	62	62	504.620	441.211	63.409	90	89	98	98	13,7
2004	467	385	82	79	507.045	441.844	65.201	92	87	126	121	17,6

Tatverdächtige (TV) und Tatverdächtigenbelastungszahlen (TVBZ) bei verschied. Altersgruppen 2000 bis 2004

Jahr	Kinder ***					Jugendliche				
	TV insgesamt	TVBZ				TV insgesamt	TVBZ			
		insgesamt	D	ND	ND o. Illeg ...		insgesamt	D	ND	ND o. Illeg ...
	n	n	n	n	n	n	n	n	n	n
1	2	3	4	5	6	7	8	9	10	
2000	0	0	0	0	0	1	5	6	0	0
2001	0	0	0	0	0	2	10	13	0	0
2002	0	0	0	0	0	0	0	0	0	0
2003	0	0	0	0	0	4	20	24	0	0
2004	0	0	0	0	0	1	5	6	0	0

Tatverdächtige (TV) und Tatverdächtigenbelastungszahlen (TVBZ) bei verschied. Altersgruppen 2000 bis 2004

Jahr	Heranwachsende					Erwachsene				
	TV insgesamt	TVBZ				TV insgesamt	TVBZ			
		insgesamt	D	ND	ND o. Illeg ...		insgesamt	D	ND	ND o. Illeg ...
	n	n	n	n	n	n	n	n	n	n
1	2	3	4	5	6	7	8	9	10	
2000	3	18	15	34	34	261	60	58	81	78
2001	3	18	14	34	34	336	77	71	126	126
2002	0	0	0	0	0	337	77	75	93	93
2003	3	18	15	31	31	446	102	100	118	118
2004	17	102	97	120	120	449	102	96	146	140

Hinweis: ** = Tatverdächtige und Bevölkerung 8 Jahre und älter
*** = Kinder, 8 bis unter 14 Jahre

(Delikt erst ab 1998 in den Städtevergleich aufgenommen)

Städtevergleich

1995 bis 2004

Delikt: "8990+ Straßenkriminalität"
(Delikt erst ab 1996 in den Städtevergleich aufgenommen)

Häufigkeitszahlen (HZ)

Jahr	Häufigkeitszahlen							
	Berlin	Hamb.	Frankf.	Köln	Münch.	Stuttg.	Leipzig	Brem.
	n	n	n	n	n	n	n	n
	1	2	3	4	5	6	7	8
1995								
1996	5.210	4.982	5.881	4.452	2.362	2.102	*	5.977
1997	4.804	5.008	5.408	4.156	2.451	2.152	*	5.391
1998	4.777	5.187	4.624	3.858	2.224	1.899	*	4.569
1999	4.705	4.897	4.313	3.705	2.125	1.623	*	4.514
2000	4.467	4.918	3.370	4.103	2.118	1.456	*	4.851
2001	4.455	5.402	3.175	4.565	2.249	1.471	*	4.879
2002	4.547	4.930	3.420	5.260	2.049	1.475	*	4.969
2003	4.462	4.752	3.803	5.297	2.051	1.372	4.282	5.253
2004	4.372	4.496	3.556	5.404	1.915	1.448	4.133	5.433

Häufigkeitszahlen 2004

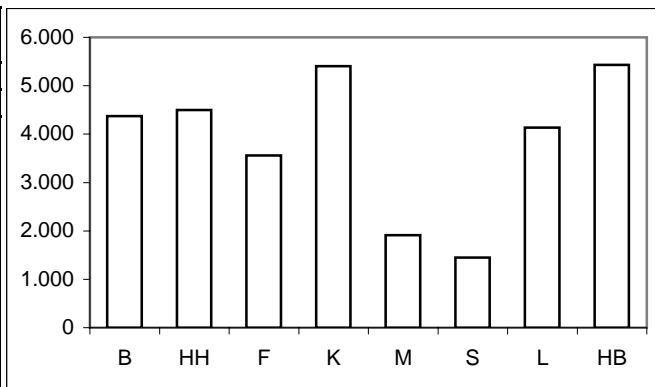

Aufklärungsquoten (AQ)

Jahr	Aufklärungsquoten							
	Berlin	Hamb.	Frankf.	Köln	Münch.	Stuttg.	Leipzig	Brem.
	%	%	%	%	%	%	%	%
	1	2	3	4	5	6	7	8
1995								
1996	11,9	8,5	8,8	12,3	21,1	10,8	*	7,6
1997	12,4	8,7	8,8	13,3	20,3	13,8	*	7,9
1998	13,8	8,6	9,2	14,9	18,9	13,4	*	9,0
1999	14,7	7,9	10,7	16,1	19,1	14,1	*	8,8
2000	13,8	7,4	11,2	13,5	19,5	13,2	*	8,8
2001	13,8	6,9	11,7	13,0	19,8	12,5	*	8,3
2002	14,1	7,1	12,2	11,5	18,9	12,9	*	8,0
2003	14,0	6,6	11,3	12,7	15,7	12,3	13,9	7,9
2004	13,5	7,3	12,6	8,3	18,0	16,0	14,8	7,3

Aufklärungsquoten 2004

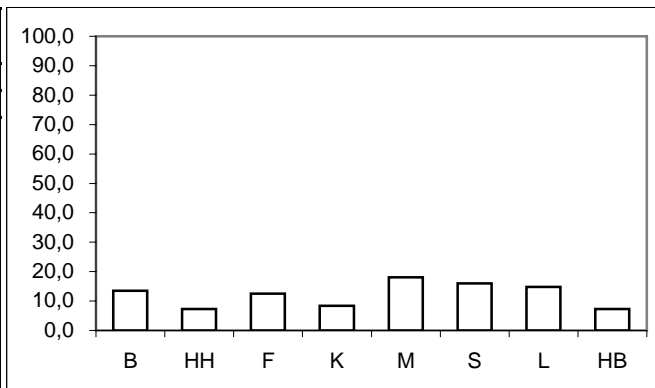

Tatverdächtigen- und Bevölkerungsanteile Nichtdeutscher an -insgesamt-

Anteile der ND TV an TV -insgesamt-									Anteile der ND Bevölkerung an Bevölkerung -insgesamt-								
Jahr	Berlin	Hamb.	Frankf.	Köln	Münch.	Stuttg.	Leipzig	Brem.	Jahr	Berlin	Hamb.	Frankf.	Köln	Münch.	Stuttg.	Leipzig	Brem.
	%	%	%	%	%	%	%	%		%	%	%	%	%	%	%	%
	1	2	3	4	5	6	7	8		1	2	3	4	5	6	7	8
1995									1995	11,8	14,0	26,0	17,2	23,8	23,9	*	12,1
1996	33,4	36,0	60,5	42,2	45,2	45,9	*	33,2	1996	12,3	15,3	25,6	17,5	24,2	24,0	*	12,1
1997	31,7	37,1	54,6	41,1	44,8	45,7	*	33,4	1997	12,5	14,7	24,9	18,9	23,5	24,2	*	12,0
1998	26,8	37,7	55,2	40,2	41,7	40,4	*	34,7	1998	12,5	14,8	24,3	18,9	23,1	24,2	*	12,2
1999	26,1	37,5	57,0	39,3	42,9	40,0	*	32,5	1999	12,6	14,7	23,9	19,0	22,1	23,9	*	11,8
2000	26,5	38,5	53,4	37,4	41,2	41,3	*	34,7	2000	12,7	14,9	23,5	19,0	21,8	24,0	*	11,7
2001	25,4	35,7	50,9	38,6	41,9	40,5	*	35,0	2001	12,9	15,0	23,5	18,7	23,0	24,1	*	11,9
2002	26,0	35,6	50,6	38,2	41,4	37,2	*	35,1	2002	13,1	14,8	22,3	18,6	24,7	24,3	*	12,2
2003	26,5	33,6	48,4	36,7	42,7	37,4	9,2	36,2	2003	13,3	14,7	22,2	18,2	24,2	24,3	6,3	12,6
2004	26,1	34,3	48,1	35,2	42,2	37,2	9,9	34,3	2004	13,5	14,6	22,0	17,8	24,7	24,2	6,5	12,9

Anteile der nichtdeutschen Tatverdächtigen an Tatverdächtigen -insgesamt- 2004

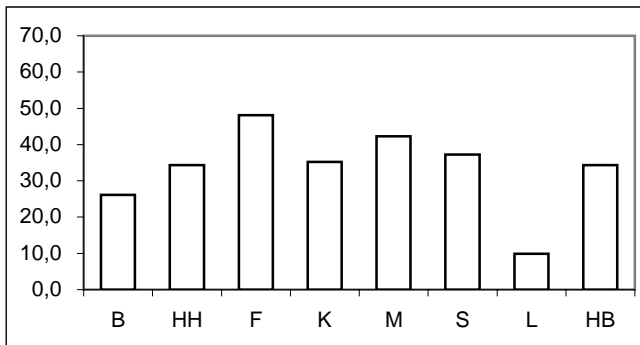

Anteile der nichtdeutschen Bevölkerung an Bevölkerung -insgesamt- 2004

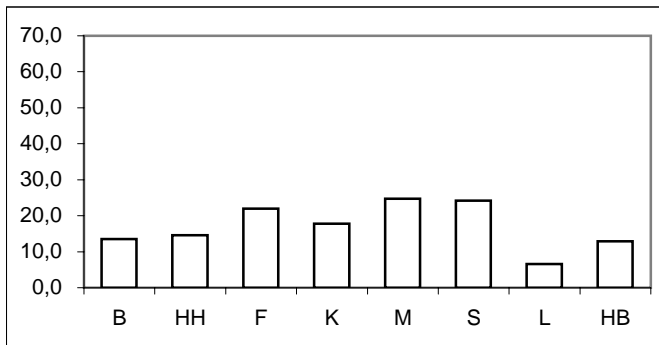

* = Leipzig ab 2003 in den Städtevergleich aufgenommen.

Städtevergleich 1995 bis 2004

Delikt: "8990+ Straßenkriminalität"

Tatverdächtigenbelastungszahlen (TVBZ) von Tatverdächtigen -insgesamt-

Jahr	Insgesamt (TVBZ)							
	Berlin	Hamb.	Frankf.	Köln	Münch.	Stuttg.	Leipzig	Brem.
	n	n	n	n	n	n	n	n
	1	2	3	4	5	6	7	8
1995								
1996	596	368	627	443	390	202	*	442
1997	581	376	560	441	417	231	*	442
1998	682	403	520	426	391	186	*	393
1999	679	375	582	474	357	199	*	430
2000	623	374	443	495	310	167	*	441
2001	642	357	400	505	336	182	*	451
2002	648	353	447	532	341	166	*	426
2003	637	350	467	581	331	157	491	447
2004	613	368	522	555	366	196	529	432

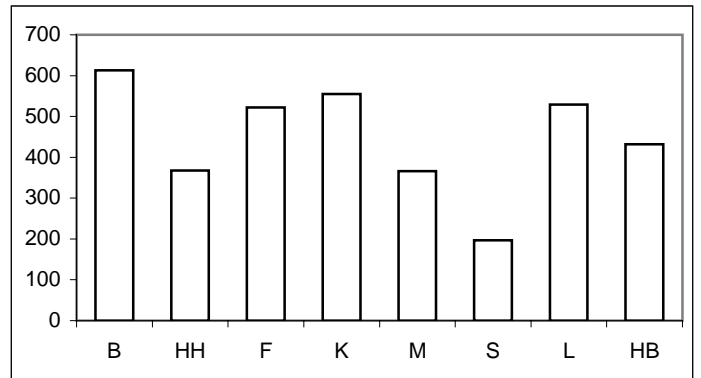

Tatverdächtigenbelastungszahlen deutscher und nichtdeutscher Tatverdächtiger (TVBZ)

Jahr	Deutsche (TVBZ)								Jahr	Nichtdeutsche (TVBZ)							
	Berlin	Hamb.	Frankf.	Köln	Münch.	Stuttg.	Leipzig	Brem.		Berlin	Hamb.	Frankf.	Köln	Münch.	Stuttg.	Leipzig	Brem.
	n	n	n	n	n	n	n	n		n	n	n	n	n	n	n	n
	1	2	3	4	5	6	7	8		1	2	3	4	5	6	7	8
1995									1995								
1996	452	278	333	310	282	144	*	336	1996	1.617	863	1.484	1.067	728	387	*	1.212
1997	453	277	339	320	303	166	*	335	1997	1.474	951	1.225	956	795	436	*	1.229
1998	571	295	307	314	296	146	*	292	1998	1.457	1.029	1.185	904	704	311	*	1.122
1999	575	275	329	355	262	157	*	329	1999	1.399	956	1.386	981	691	333	*	1.181
2000	525	271	270	383	233	129	*	326	2000	1.300	964	1.005	975	585	288	*	1.309
2001	550	270	257	381	253	143	*	333	2001	1.267	851	865	1.043	612	307	*	1.333
2002	552	266	284	403	265	137	*	315	2002	1.286	851	1.015	1.096	572	254	*	1.226
2003	540	273	310	450	250	130	476	326	2003	1.267	800	1.017	1.170	585	241	713	1.285
2004	524	283	347	438	281	163	510	325	2004	1.184	863	1.144	1.100	626	302	800	1.153

Deutsche (TVBZ) 2004

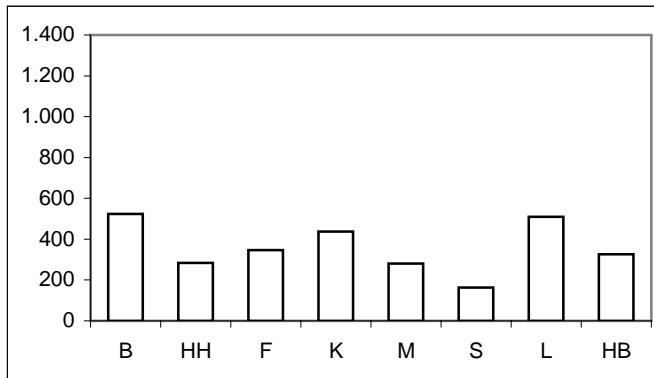

Nichtdeutsche (TVBZ) 2004

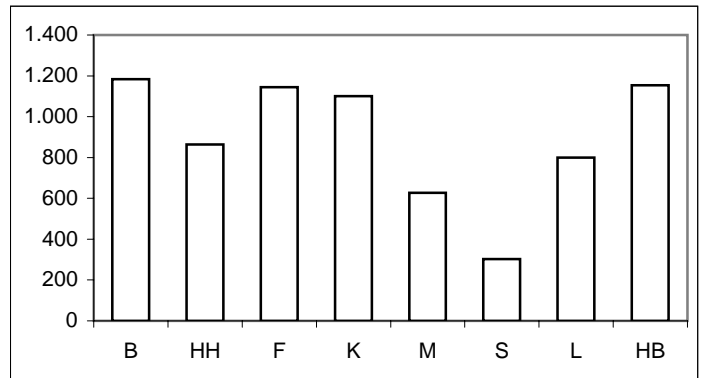

* = Leipzig ab 2003 in den Städtevergleich aufgenommen.

Städtevergleich 1995 bis 2004

Delikt: "8990+ Straßekriminalität"

Tatverdächtigenbelastungszahlen deutscher und nichtdeutscher Tatverdächtiger (TVBZ), hier: Kinder nach Altersgruppen 2000 bis 2004 (Nichtdeutsche Tatverdächtige ohne Illegale, Touristen und Durchreisende)

Jahr	Berlin		Hamburg		Frankfurt/M.		Köln		München		Stuttgart		Leipzig		Bremen		Kinder
	D	ND o. Illeg.	D	ND o. Illeg.	D	ND o. Illeg.	D	ND o. Illeg.	D	ND o. Illeg.	D	ND o. Illeg.	D	ND o. Illeg.	D	ND o. Illeg.	
	n	n	n	n	n	n	n	n	n	n	n	n	n	n	n	n	
	1	2	3	4	5	6	7	8	9	10	11	12	13	14	15	16	
2000	805	1.200	376	833	174	589	694	1.516	335	581	146	250	*	*	440	1.596	
2001	853	1.211	407	943	292	814	564	1.574	318	646	135	350	*	*	436	1.470	
2002	802	1.100	345	835	168	739	552	1.879	290	1.290	64	270	*	*	357	1.249	
2003	867	1.348	360	860	636	805	547	2.212	298	387	96	141	1.122	339	396	1.423	
2004	778	1.207	347	662	218	841	452	1.603	321	653	129	170	1.291	973	337	1.056	

Deutsche Kinder (TVBZ) 2004

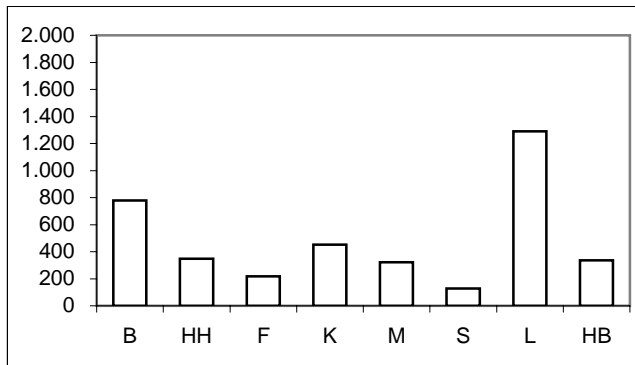

Nichtdeutsche Kinder (TVBZ) 2004

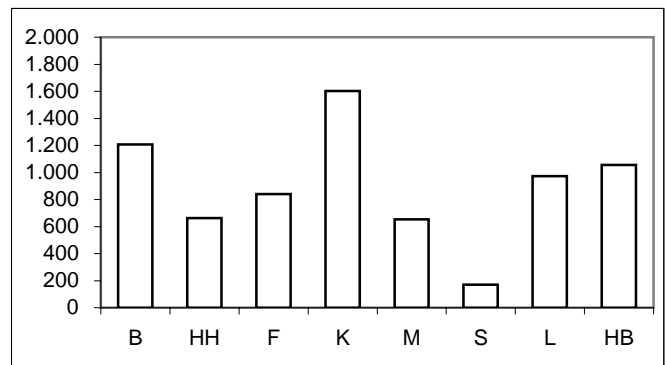

Tatverdächtigenbelastungszahlen deutscher und nichtdeutscher Tatverdächtiger (TVBZ), hier: Jugendliche nach Altersgruppen 2000 bis 2004 (Nichtdeutsche Tatverdächtige ohne Illegale, Touristen und Durchreisende)

Jahr	Berlin		Hamburg		Frankfurt/M.		Köln		München		Stuttgart		Leipzig		Bremen		Jugendliche
	D	ND o. Illeg.	D	ND o. Illeg.	D	ND o. Illeg.	D	ND o. Illeg.	D	ND o. Illeg.	D	ND o. Illeg.	D	ND o. Illeg.	D	ND o. Illeg.	
	n	n	n	n	n	n	n	n	n	n	n	n	n	n	n	n	
	1	2	3	4	5	6	7	8	9	10	11	12	13	14	15	16	
2000	3.049	5.520	2.201	5.377	1.330	4.169	2.710	4.500	1.953	2.995	734	1.164	*	*	2.215	7.351	
2001	3.319	5.966	2.068	4.084	1.681	3.870	3.011	4.633	2.128	2.946	635	993	*	*	2.098	6.769	
2002	3.339	5.878	2.063	4.254	1.703	4.210	3.018	5.303	1.882	7.088	698	962	*	*	2.027	5.000	
2003	3.208	5.895	2.267	3.965	1.716	4.645	3.480	5.409	1.972	3.367	738	926	2.621	2.242	2.342	6.479	
2004	3.104	5.483	2.209	4.250	2.152	5.473	2.680	4.573	2.249	3.044	713	1.255	2.824	2.983	2.049	6.166	

Deutsche Jugendliche (TVBZ) 2004

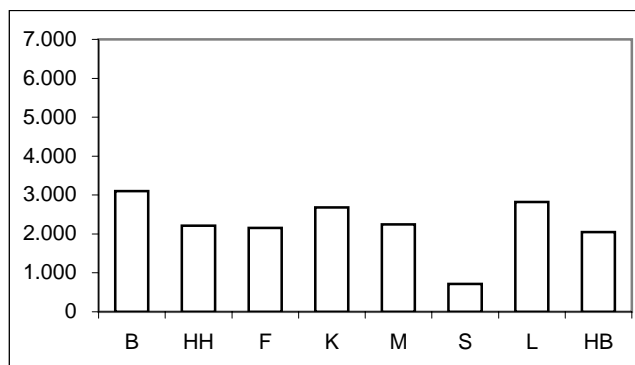

Nichtdeutsche Jugendliche (TVBZ) 2004

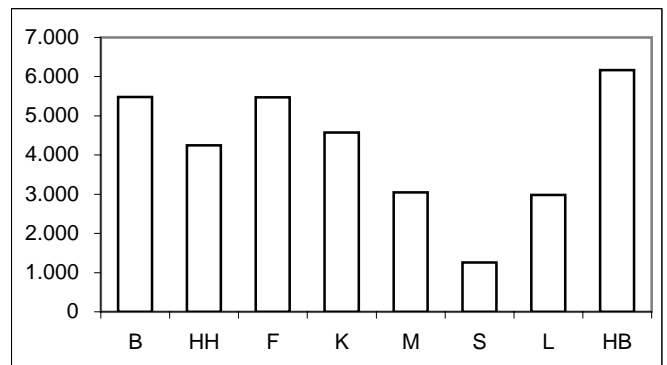

Für München bis Jahr 2000 nur Nichtdeutsche einschließlich Illegale, Durchreisende/Touristen verfügbar.

* = Leipzig ab 2003 in den Städtevergleich aufgenommen.

Städtevergleich 1995 bis 2004

Delikt: "8990+ Straßenkriminalität"

Tatverdächtigenbelastungszahlen deutscher und nichtdeutscher Tatverdächtiger (TVBZ), hier: Heranwachsende
nach Altersgruppen 2000 bis 2004
(Nichtdeutsche Tatverdächtige ohne Illegale, Touristen und Durchreisende)

Jahr	Berlin		Hamburg		Frankfurt/M.		Köln		München		Stuttgart		Leipzig		Bremen		Heranwachsende
	D	ND o. Illeg.	D	ND o. Illeg.	D	ND o. Illeg.	D	ND o. Illeg.	D	ND o. Illeg.	D	ND o. Illeg.	D	ND o. Illeg.	D	ND o. Illeg.	
	n	n	n	n	n	n	n	n	n	n	n	n	n	n	n	n	
	1	2	3	4	5	6	7	8	9	10	11	12	13	14	13	14	
2000	2.638	4.217	1.669	3.210	1.786	3.963	2.107	2.790	1.622	2.038	596	1.335	*	*	1.878	5.288	
2001	2.716	3.872	1.470	2.432	1.418	2.780	2.184	2.802	1.795	1.715	712	1.087	*	*	1.691	4.137	
2002	2.861	4.218	1.430	3.226	1.570	2.914	2.271	3.207	1.437	4.142	689	763	*	*	1.894	4.456	
2003	2.812	4.461	1.492	2.405	1.471	2.718	2.546	3.244	1.969	2.132	862	957	2.195	1.146	1.815	4.012	
2004	2.691	4.416	1.612	2.679	1.978	3.617	2.706	3.307	2.000	2.439	1.178	1.098	2.326	1.884	1.893	3.946	

Deutsche Heranwachsende (TVBZ) 2004

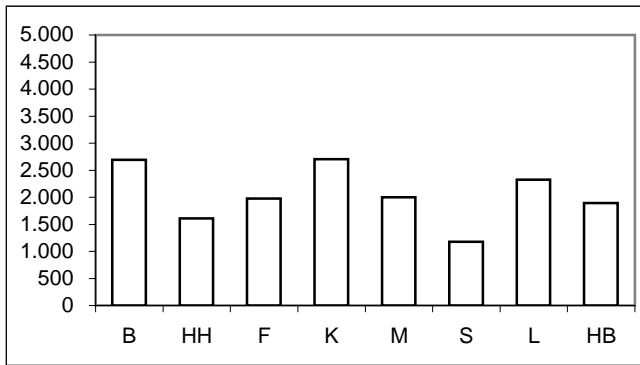

Nichtdeutsche Heranwachsende (TVBZ) 2004

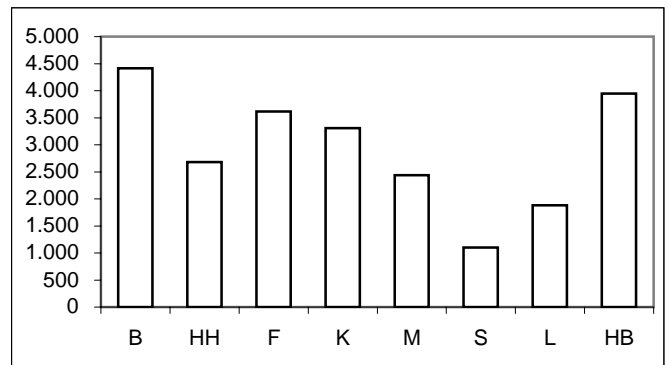

Tatverdächtigenbelastungszahlen deutscher und nichtdeutscher Tatverdächtiger (TVBZ), hier: Erwachsene
nach Altersgruppen 2000 bis 2004
(Nichtdeutsche Tatverdächtige ohne Illegale, Touristen und Durchreisende)

Jahr	Berlin		Hamburg		Frankfurt/M.		Köln		München		Stuttgart		Leipzig		Bremen		Erwachsene
	D	ND o. Illeg.	D	ND o. Illeg.	D	ND o. Illeg.	D	ND o. Illeg.	D	ND o. Illeg.	D	ND o. Illeg.	D	ND o. Illeg.	D	ND o. Illeg.	
	n	n	n	n	n	n	n	n	n	n	n	n	n	n	n	n	
	1	2	3	4	5	6	7	8	9	10	11	12	13	14	13	14	
2000	282	696	144	405	195	584	225	531	141	384	92	158	*	*	185	585	
2001	292	688	150	389	170	545	214	578	146	331	108	194	*	*	205	685	
2002	293	695	147	399	202	687	235	571	151	259	103	150	*	*	184	677	
2003	287	699	143	379	207	699	257	626	142	290	85	139	251	531	182	688	
2004	288	645	152	422	240	741	273	643	164	325	111	176	274	531	193	623	

Deutsche Erwachsene (TVBZ) 2004

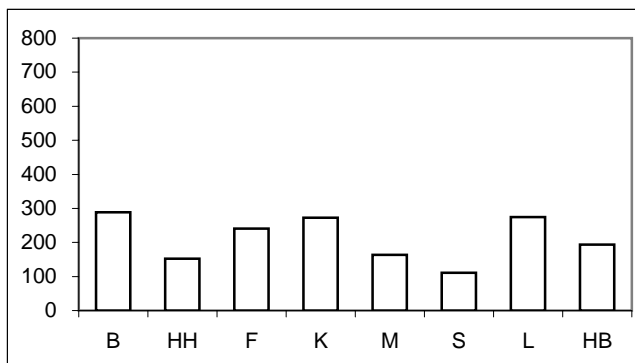

Nichtdeutsche Erwachsene (TVBZ) 2004

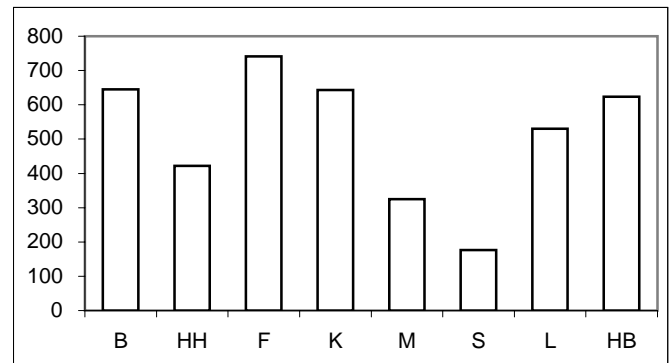

Für München bis Jahr 2000 nur Nichtdeutsche einschließlich Illegale, Durchreisende/Touristen verfügbar.

* = Leipzig ab 2003 in den Städtevergleich aufgenommen.

Städtevergleich 1995 bis 2004

Stadt: Berlin

Delikt: "8990+ Straßenkriminalität"

Straftaten

Jahr	erfasste Fälle		Veränderung zum Vorjahr		Versuche (von Spalte 1)		aufgeklärte Fälle		Einwohner	Häufigkeitszahl
	n	n	%	n	%	n	%			
	1	2	3	4	5	6	7			
1995									3.472.009	
1996	180.846	180.846	0,0	21.669	12,0	21.435	11,9	3.471.418	5.210	
1997	166.160	-14.686	-8,1	18.880	11,4	20.570	12,4	3.458.763	4.804	
1998	163.641	-2.519	-1,5	15.501	9,5	22.542	13,8	3.425.759	4.777	
1999	159.912	-3.729	-2,3	13.848	8,7	23.494	14,7	3.398.822	4.705	
2000	151.295	-8.617	-5,4	13.475	8,9	20.842	13,8	3.386.667	4.467	
2001	150.663	-632	-0,4	11.905	7,9	20.768	13,8	3.382.169	4.455	
2002	154.062	3.399	2,3	12.099	7,9	21.746	14,1	3.388.434	4.547	
2003	151.380	-2.682	-1,7	11.714	7,7	21.204	14,0	3.392.425	4.462	
2004	148.137	-3.243	-2,1	11.084	7,5	20.031	13,5	3.388.477	4.372	

Tatverdächtige/Bevölkerung/Tatverdächtigenbelastungszahl 2000 bis 2004

Jahr	Tatverdächtige **				Bevölkerung **			Tatverdächtigenbelastungszahl **				Anteil Sp. 3 an Sp. 1
	insgesamt	davon:			insgesamt	davon:		insgesamt	davon:			
		D	ND	ND o. Illeg ...		D	ND		D	ND	ND o. Illeg ...	
	n	n	n	n	n	n	n	n	n	n	n	
1	2	3	4	5	6	7	8	9	10	11	12	
2000	19.416	14.276	5.140	4.349	3.116.752	2.721.393	395.359	623	525	1.300	1.100	26,5
2001	20.011	14.922	5.089	4.380	3.115.585	2.713.862	401.723	642	550	1.267	1.090	25,4
2002	20.203	14.944	5.259	4.465	3.117.055	2.707.971	409.084	648	552	1.286	1.091	26,0
2003	19.824	14.576	5.248	4.638	3.113.101	2.698.841	414.260	637	540	1.267	1.120	26,5
2004	19.065	14.086	4.979	4.351	3.108.577	2.688.196	420.381	613	524	1.184	1.035	26,1

Tatverdächtige (TV) und Tatverdächtigenbelastungszahlen (TVBZ) bei verschied. Altersgruppen 2000 bis 2004

Jahr	Kinder ***					Jugendliche				
	TV insgesamt	TVBZ				TV insgesamt	TVBZ			
		insgesamt	D	ND	ND o. Illeg ...		insgesamt	D	ND	ND o. Illeg ...
	n	n	n	n	n	n	n	n	n	n
1	2	3	4	5	6	7	8	9	10	
2000	1.742	865	805	1.210	1.200	4.807	3.390	3.049	5.754	5.520
2001	1.734	911	853	1.221	1.211	5.181	3.681	3.319	6.197	5.966
2002	1.523	852	802	1.110	1.100	5.216	3.691	3.339	6.047	5.878
2003	1.593	950	867	1.358	1.348	5.086	3.597	3.208	6.100	5.895
2004	1.358	858	778	1.236	1.207	4.839	3.450	3.104	5.634	5.483

Tatverdächtige (TV) und Tatverdächtigenbelastungszahlen (TVBZ) bei verschied. Altersgruppen 2000 bis 2004

Jahr	Heranwachsende					Erwachsene				
	TV insgesamt	TVBZ				TV insgesamt	TVBZ			
		insgesamt	D	ND	ND o. Illeg ...		insgesamt	D	ND	ND o. Illeg ...
	n	n	n	n	n	n	n	n	n	n
1	2	3	4	5	6	7	8	9	10	
2000	3.404	3.000	2.638	5.117	4.217	9.463	356	282	877	696
2001	3.426	2.991	2.716	4.640	3.872	9.670	362	292	848	688
2002	3.579	3.161	2.861	5.030	4.218	9.885	368	293	878	695
2003	3.494	3.127	2.812	5.134	4.461	9.651	358	287	831	699
2004	3.301	2.999	2.691	5.001	4.416	9.567	354	288	786	645

Hinweis: ** = Tatverdächtige und Bevölkerung 8 Jahre und älter
*** = Kinder, 8 bis unter 14 Jahre

Städtevergleich 1995 bis 2004

Stadt: Hamburg

Delikt: "8990+ Straßenkriminalität"

Straftaten

Jahr	erfasste Fälle		Veränderung zum Vorjahr		Versuche (von Spalte 1)		aufgeklärte Fälle		Einwohner	Häufigkeitszahl
	n	n	%	n	%	n	%			
	1	2	3	4	5	6	7			
1995									1.705.872	
1996	85.080	85.080	0,0	8.957	10,5	7.218	8,5	1.707.901	4.982	
1997	85.536	456	0,5	8.468	9,9	7.402	8,7	1.707.986	5.008	
1998	88.421	2.885	3,4	9.080	10,3	7.580	8,6	1.704.731	5.187	
1999	83.260	-5.161	-5,8	7.983	9,6	6.550	7,9	1.700.089	4.897	
2000	83.847	587	0,7	7.952	9,5	6.233	7,4	1.704.735	4.918	
2001	92.668	8.821	10,5	7.933	8,6	6.432	6,9	1.715.392	5.402	
2002	85.108	-7.560	-8,2	6.966	8,2	6.037	7,1	1.726.363	4.930	
2003	82.156	-2.952	-3,5	6.218	7,6	5.386	6,6	1.728.806	4.752	
2004	77.963	-4.193	-5,1	6.157	7,9	5.718	7,3	1.734.083	4.496	

Tatverdächtige/Bevölkerung/Tatverdächtigenbelastungszahl 2000 bis 2004

Jahr	Tatverdächtige **				Bevölkerung **			Tatverdächtigenbelastungszahl **				Anteil Sp. 3 an Sp. 1
	insgesamt	davon:			insgesamt	davon:		insgesamt	davon:			
		D	ND	ND o. Illeg ...		D	ND		D	ND	ND o. Illeg ...	
	n	n	n	n	n	n	n	n	n	n	n	
1	2	3	4	5	6	7	8	9	10	11	12	
2000	5.921	3.644	2.277	2.008	1.581.762	1.345.550	236.212	374	271	964	850	38,5
2001	5.680	3.652	2.028	1.733	1.592.453	1.354.182	238.271	357	270	851	727	35,7
2002	5.655	3.641	2.014	1.726	1.603.354	1.366.666	236.688	353	266	851	729	35,6
2003	5.625	3.735	1.890	1.623	1.606.314	1.369.933	236.381	350	273	800	687	33,6
2004	5.929	3.894	2.035	1.711	1.611.624	1.375.920	235.704	368	283	863	726	34,3

Tatverdächtige (TV) und Tatverdächtigenbelastungszahlen (TVBZ) bei verschied. Altersgruppen 2000 bis 2004

Jahr	Kinder ***					Jugendliche				
	TV insgesamt	TVBZ				TV insgesamt	TVBZ			
		insgesamt	D	ND	ND o. Illeg ...		insgesamt	insgesamt	D	ND
	n	n	n	n	n	n	n	n	n	n
1	2	3	4	5	6	7	8	9	10	
2000	445	477	376	853	833	1.725	2.942	2.201	5.596	5.377
2001	489	519	407	953	943	1.496	2.530	2.068	4.243	4.084
2002	417	443	345	841	835	1.529	2.540	2.063	4.418	4.254
2003	430	464	360	912	860	1.633	2.632	2.267	4.148	3.965
2004	380	417	347	736	662	1.661	2.635	2.209	4.469	4.250

Tatverdächtige (TV) und Tatverdächtigenbelastungszahlen (TVBZ) bei verschied. Altersgruppen 2000 bis 2004

Jahr	Heranwachsende					Erwachsene				
	TV insgesamt	TVBZ				TV insgesamt	TVBZ			
		insgesamt	D	ND	ND o. Illeg ...		insgesamt	insgesamt	D	ND
	n	n	n	n	n	n	n	n	n	n
1	2	3	4	5	6	7	8	9	10	
2000	1.066	2.108	1.669	3.559	3.210	2.685	195	144	508	405
2001	914	1.760	1.470	2.779	2.432	2.781	200	150	508	389
2002	930	1.796	1.430	3.754	3.226	2.779	199	147	512	399
2003	885	1.735	1.492	2.672	2.405	2.677	191	143	485	379
2004	956	1.880	1.612	2.993	2.679	2.932	208	152	551	422

Hinweis: ** = Tatverdächtige und Bevölkerung 8 Jahre und älter
*** = Kinder, 8 bis unter 14 Jahre

Städtevergleich 1995 bis 2004

Stadt: Frankfurt/M.

Delikt: "8990+ Straßenkriminalität"

Straftaten

Jahr	erfasste Fälle		Veränderung zum Vorjahr		Versuche (von Spalte 1)		aufgeklärte Fälle		Einwohner	Häufigkeitszahl
	n	n	%	n	%	n	%			
	1	2	3	4	5	6	7			
1995									652.412	
1996	38.228	38.228	0,0	4.432	11,6	3.360	8,8	650.055	5.881	
1997	35.004	-3.224	-8,4	4.666	13,3	3.090	8,8	647.304	5.408	
1998	29.753	-5.251	-15,0	3.965	13,3	2.738	9,2	643.469	4.624	
1999	27.772	-1.981	-6,7	3.718	13,4	2.963	10,7	643.857	4.313	
2000	21.694	-6.078	-21,9	2.433	11,2	2.429	11,2	643.821	3.370	
2001	20.528	-1.166	-5,4	2.277	11,1	2.410	11,7	646.550	3.175	
2002	21.925	1.397	6,8	2.237	10,2	2.675	12,2	641.076	3.420	
2003	24.482	2.557	11,7	2.209	9,0	2.760	11,3	643.726	3.803	
2004	22.880	-1.602	-6,5	2.234	9,8	2.873	12,6	643.432	3.556	

Tatverdächtige/Bevölkerung/Tatverdächtigenbelastungszahl 2000 bis 2004

Jahr	Tatverdächtige **				Bevölkerung **			Tatverdächtigenbelastungszahl **				Anteil Sp. 3 an Sp. 1
	insgesamt	davon:			insgesamt	davon:		insgesamt	davon:			
		D	ND	ND o. Illeg ...		D	ND		D	ND	ND o. Illeg ...	
	n	n	n	n	n	n	n	n	n	n	n	
1	2	3	4	5	6	7	8	9	10	11	12	
2000	2.655	1.237	1.418	1.241	599.621	458.559	141.062	443	270	1.005	880	53,4
2001	2.406	1.182	1.224	1.115	602.156	460.712	141.444	400	257	865	788	50,9
2002	2.663	1.315	1.348	1.242	596.146	463.303	132.843	447	284	1.015	935	50,6
2003	2.792	1.442	1.350	1.263	598.334	465.654	132.680	467	310	1.017	952	48,4
2004	3.118	1.617	1.501	1.383	597.295	466.115	131.180	522	347	1.144	1.054	48,1

Tatverdächtige (TV) und Tatverdächtigenbelastungszahlen (TVBZ) bei verschied. Altersgruppen 2000 bis 2004

Jahr	Kinder ***					Jugendliche				
	TV insgesamt	TVBZ				TV insgesamt	TVBZ			
		insgesamt	D	ND	ND o. Illeg ...		insgesamt	D	ND	ND o. Illeg ...
	n	n	n	n	n	n	n	n	n	n
1	2	3	4	5	6	7	8	9	10	
2000	92	293	174	589	589	457	2.250	1.330	4.434	4.169
2001	138	440	292	838	814	468	2.329	1.681	3.922	3.870
2002	100	321	168	764	739	495	2.433	1.703	4.297	4.210
2003	211	680	636	818	805	524	2.549	1.716	4.751	4.645
2004	113	368	218	841	841	636	3.039	2.152	5.527	5.473

Tatverdächtige (TV) und Tatverdächtigenbelastungszahlen (TVBZ) bei verschied. Altersgruppen 2000 bis 2004

Jahr	Heranwachsende					Erwachsene				
	TV insgesamt	TVBZ				TV insgesamt	TVBZ			
		insgesamt	D	ND	ND o. Illeg ...		insgesamt	D	ND	ND o. Illeg ...
	n	n	n	n	n	n	n	n	n	n
1	2	3	4	5	6	7	8	9	10	
2000	478	2.707	1.786	4.517	3.963	1.628	307	195	690	584
2001	346	1.923	1.418	3.008	2.780	1.454	273	170	620	545
2002	371	2.086	1.570	3.220	2.914	1.697	322	202	759	687
2003	333	1.915	1.471	2.948	2.718	1.724	326	207	758	699
2004	436	2.579	1.978	4.019	3.617	1.933	366	240	825	741

Hinweis: ** = Tatverdächtige und Bevölkerung 8 Jahre und älter
*** = Kinder, 8 bis unter 14 Jahre

Städtevergleich 1995 bis 2004

Stadt: Köln

Delikt: "8990+ Straßenkriminalität"

Straftaten

Jahr	erfasste Fälle	Veränderung zum Vorjahr		Versuche (von Spalte 1)		aufgeklärte Fälle		Einwohner	Häufigkeitszahl
	n	n	%	n	%	n	%		
	1	2	3	4	5	6	7		
1995								963.817	
1996	42.996	42.996	0,0	3.449	8,0	5.298	12,3	965.697	4.452
1997	40.074	-2.922	-6,8	3.157	7,9	5.330	13,3	964.346	4.156
1998	37.204	-2.870	-7,2	3.161	8,5	5.537	14,9	964.311	3.858
1999	35.667	-1.537	-4,1	3.076	8,6	5.753	16,1	962.580	3.705
2000	39.491	3.824	10,7	3.066	7,8	5.345	13,5	962.507	4.103
2001	43.951	4.460	11,3	3.340	7,6	5.717	13,0	962.884	4.565
2002	50.915	6.964	15,8	3.900	7,7	5.859	11,5	967.940	5.260
2003	51.313	398	0,8	3.702	7,2	6.520	12,7	968.639	5.297
2004	52.203	890	1,7	3.683	7,1	4.351	8,3	965.954	5.404

Tatverdächtige/Bevölkerung/Tatverdächtigenbelastungszahl 2000 bis 2004

Jahr	Tatverdächtige **				Bevölkerung **			Tatverdächtigenbelastungszahl **				Anteil Sp. 3 an Sp. 1
	insgesamt	davon:			insgesamt	davon:		insgesamt	davon:			
		D	ND	ND o. Illeg ...		D	ND		D	ND	ND o. Illeg ...	
	n	n	n	n	n	n	n	n	n	n	n	
1	2	3	4	5	6	7	8	9	10	11	12	
2000	4.399	2.755	1.644	1.575	888.400	719.702	168.698	495	383	975	934	37,4
2001	4.491	2.757	1.734	1.627	889.412	723.112	166.300	505	381	1.043	978	38,6
2002	4.757	2.939	1.818	1.735	894.562	728.611	165.951	532	403	1.096	1.045	38,2
2003	5.209	3.297	1.912	1.830	895.967	732.550	163.417	581	450	1.170	1.120	36,7
2004	4.964	3.217	1.747	1.666	893.951	735.168	158.783	555	438	1.100	1.049	35,2

Tatverdächtige (TV) und Tatverdächtigenbelastungszahlen (TVBZ) bei verschied. Altersgruppen 2000 bis 2004

Jahr	Kinder ***					Jugendliche				
	TV insgesamt	TVBZ				TV insgesamt	TVBZ			
		insgesamt	D	ND	ND o. Illeg ...		insgesamt	D	ND	ND o. Illeg ...
	n	n	n	n	n	n	n	n	n	n
1	2	3	4	5	6	7	8	9	10	
2000	501	914	694	1.516	1.516	1.035	3.194	2.710	4.535	4.500
2001	462	836	564	1.601	1.574	1.126	3.451	3.011	4.717	4.633
2002	490	891	552	1.908	1.879	1.220	3.624	3.018	5.385	5.303
2003	518	954	547	2.243	2.212	1.385	3.971	3.480	5.456	5.409
2004	384	722	452	1.619	1.603	1.141	3.163	2.680	4.664	4.573

Tatverdächtige (TV) und Tatverdächtigenbelastungszahlen (TVBZ) bei verschied. Altersgruppen 2000 bis 2004

Jahr	Heranwachsende					Erwachsene				
	TV insgesamt	TVBZ				TV insgesamt	TVBZ			
		insgesamt	D	ND	ND o. Illeg ...		insgesamt	D	ND	ND o. Illeg ...
	n	n	n	n	n	n	n	n	n	n
1	2	3	4	5	6	7	8	9	10	
2000	646	2.349	2.107	2.884	2.790	2.217	287	225	573	531
2001	669	2.411	2.184	2.963	2.802	2.234	289	214	639	578
2002	693	2.546	2.271	3.260	3.207	2.354	302	235	621	571
2003	739	2.766	2.546	3.371	3.244	2.567	329	257	674	626
2004	777	2.924	2.706	3.557	3.307	2.662	342	273	684	643

Hinweis: ** = Tatverdächtige und Bevölkerung 8 Jahre und älter
*** = Kinder, 8 bis unter 14 Jahre

Städtevergleich 1995 bis 2004

Stadt: München

Delikt: "8990+ Straßenkriminalität"

Straftaten

Jahr	erfasste Fälle		Veränderung zum Vorjahr		Versuche (von Spalte 1)		aufgeklärte Fälle		Einwohner	Häufigkeitszahl
	n	n	%	n	%	n	%			
	1	2	3	4	5	6	7			
1995									1.244.676	
1996	29.202	29.202	0,0	1.985	6,8	6.158	21,1	1.236.370	2.362	
1997	30.043	841	2,9	1.847	6,1	6.104	20,3	1.225.809	2.451	
1998	26.825	-3.218	-10,7	1.646	6,1	5.060	18,9	1.205.923	2.224	
1999	25.265	-1.560	-5,8	1.387	5,5	4.831	19,1	1.188.897	2.125	
2000	25.298	33	0,1	1.428	5,6	4.922	19,5	1.194.560	2.118	
2001	27.214	1.916	7,6	1.291	4,7	5.389	19,8	1.210.223	2.249	
2002	25.160	-2.054	-7,5	1.073	4,3	4.745	18,9	1.227.958	2.049	
2003	25.326	166	0,7	1.138	4,5	3.985	15,7	1.234.692	2.051	
2004	23.895	-1.431	-5,7	1.077	4,5	4.306	18,0	1.247.873	1.915	

Tatverdächtige/Bevölkerung/Tatverdächtigenbelastungszahl 2000 bis 2004

Jahr	Tatverdächtige **				Bevölkerung **			Tatverdächtigenbelastungszahl **				Anteil Sp. 3 an Sp. 1
	insgesamt	davon:			insgesamt	davon:		insgesamt	davon:			
		D	ND	ND o. Illeg ...		D	ND		D	ND	ND o. Illeg ...	
	n	n	n	n	n	n	n	n	n	n	n	
1	2	3	4	5	6	7	8	9	10	11	12	
2000	3.650	2.147	1.503	0	1.178.771	921.948	256.823	310	233	585	0	41,2
2001	3.776	2.193	1.583	1.365	1.124.766	865.992	258.774	336	253	612	527	41,9
2002	3.887	2.277	1.610	1.400	1.141.085	859.663	281.422	341	265	572	497	41,4
2003	3.796	2.175	1.621	1.408	1.146.683	869.464	277.219	331	250	585	508	42,7
2004	4.244	2.451	1.793	1.564	1.158.565	872.336	286.229	366	281	626	546	42,2

Tatverdächtige (TV) und Tatverdächtigenbelastungszahlen (TVBZ) bei verschied. Altersgruppen 2000 bis 2004

Jahr	Kinder ***					Jugendliche				
	TV insgesamt	TVBZ				TV insgesamt	TVBZ			
		insgesamt	D	ND	ND o. Illeg ...		insgesamt	insgesamt	D	ND
	n	n	n	n	n	n	n	n	n	n
1	2	3	4	5	6	7	8	9	10	
2000	237	409	335	581	0	816	2.280	1.953	2.995	0
2001	249	426	318	687	646	862	2.408	2.128	3.027	2.946
2002	255	433	290	1.315	1.290	974	2.654	1.882	7.239	7.088
2003	215	369	298	555	387	932	2.468	1.972	3.525	3.367
2004	247	425	321	704	653	991	2.531	2.249	3.132	3.044

Tatverdächtige (TV) und Tatverdächtigenbelastungszahlen (TVBZ) bei verschied. Altersgruppen 2000 bis 2004

Jahr	Heranwachsende					Erwachsene				
	TV insgesamt	TVBZ				TV insgesamt	TVBZ			
		insgesamt	D	ND	ND o. Illeg ...		insgesamt	insgesamt	D	ND
	n	n	n	n	n	n	n	n	n	n
1	2	3	4	5	6	7	8	9	10	
2000	585	1.765	1.622	2.038	0	2.012	191	141	384	0
2001	630	1.846	1.795	1.945	1.715	2.035	204	146	411	331
2002	683	2.008	1.437	4.801	4.142	1.975	195	151	321	259
2003	711	2.099	1.969	2.345	2.132	1.938	191	142	350	290
2004	748	2.246	2.000	2.720	2.439	2.258	220	164	397	325

Hinweis: ** = Tatverdächtige und Bevölkerung 8 Jahre und älter

*** = Kinder, 8 bis unter 14 Jahre

Für München bis Jahr 2000 nur Nichtdeutsche einschließlich Illegale, Durchreisende/Touristen verfügbar.

Städtevergleich 1995 bis 2004

Stadt: Stuttgart

Delikt: "8990+ Straßenkriminalität"

Straftaten

Jahr	erfasste Fälle		Veränderung zum Vorjahr		Versuche (von Spalte 1)		aufgeklärte Fälle		Einwohner	Häufigkeitszahl
	n	n	%	n	%	n	%			
	1	2	3	4	5	6	7			
1995									588.482	
1996	12.311	12.311	0,0	1.229	10,0	1.326	10,8	585.604	2.102	
1997	12.602	291	2,4	1.278	10,1	1.736	13,8	585.540	2.152	
1998	11.113	-1.489	-11,8	984	8,9	1.492	13,4	585.274	1.899	
1999	9.445	-1.668	-15,0	890	9,4	1.332	14,1	581.961	1.623	
2000	8.479	-966	-10,2	690	8,1	1.123	13,2	582.443	1.456	
2001	8.588	109	1,3	673	7,8	1.076	12,5	583.874	1.471	
2002	8.661	73	0,9	532	6,1	1.119	12,9	587.152	1.475	
2003	8.074	-587	-6,8	542	6,7	995	12,3	588.477	1.372	
2004	8.531	457	5,7	519	6,1	1.368	16,0	589.161	1.448	

Tatverdächtige/Bevölkerung/Tatverdächtigenbelastungszahl 2000 bis 2004

Jahr	Tatverdächtige **				Bevölkerung **			Tatverdächtigenbelastungszahl **				Anteil Sp. 3 an Sp. 1
	insgesamt	davon:			insgesamt	davon:		insgesamt	davon:			
		D	ND	ND o. Illeg ...		D	ND		D	ND	ND o. Illeg ...	
	n	n	n	n	n	n	n	n	n	n	n	
1	2	3	4	5	6	7	8	9	10	11	12	
2000	904	531	373	350	540.988	411.398	129.590	167	129	288	270	41,3
2001	990	589	401	370	542.644	411.943	130.701	182	143	307	283	40,5
2002	905	568	337	292	545.887	413.350	132.537	166	137	254	220	37,2
2003	858	537	321	276	547.451	414.365	133.086	157	130	241	207	37,4
2004	1.077	676	401	344	548.237	415.548	132.689	196	163	302	259	37,2

Tatverdächtige (TV) und Tatverdächtigenbelastungszahlen (TVBZ) bei verschied. Altersgruppen 2000 bis 2004

Jahr	Kinder ***					Jugendliche				
	TV insgesamt	TVBZ				TV insgesamt	TVBZ			
		insgesamt	D	ND	ND o. Illeg ...		insgesamt	D	ND	ND o. Illeg ...
	n	n	n	n	n	n	n	n	n	n
1	2	3	4	5	6	7	8	9	10	
2000	54	177	146	250	250	169	886	734	1.196	1.164
2001	61	199	135	350	350	143	748	635	993	993
2002	39	127	64	281	270	154	794	698	1.013	962
2003	34	112	96	153	141	160	800	738	943	926
2004	46	153	129	219	170	189	932	713	1.455	1.255

Tatverdächtige (TV) und Tatverdächtigenbelastungszahlen (TVBZ) bei verschied. Altersgruppen 2000 bis 2004

Jahr	Heranwachsende					Erwachsene				
	TV insgesamt	TVBZ				TV insgesamt	TVBZ			
		insgesamt	D	ND	ND o. Illeg ...		insgesamt	D	ND	ND o. Illeg ...
	n	n	n	n	n	n	n	n	n	n
1	2	3	4	5	6	7	8	9	10	
2000	156	881	596	1.399	1.335	525	111	92	173	158
2001	151	852	712	1.120	1.087	635	134	108	220	194
2002	130	748	689	870	763	582	122	103	181	150
2003	160	939	862	1.107	957	504	105	85	170	139
2004	202	1.202	1.178	1.258	1.098	640	133	111	205	176

Hinweis: ** = Tatverdächtige und Bevölkerung 8 Jahre und älter
*** = Kinder, 8 bis unter 14 Jahre

Städtevergleich 1995 bis 2004

Stadt: Leipzig

Delikt: "8990+ Straßenkriminalität"

Straftaten

Jahr	erfasste Fälle	Veränderung zum Vorjahr		Versuche (von Spalte 1)		aufgeklärte Fälle		Einwohner	Häufigkeitszahl
	n	n	%	n	%	n	%	n	n
	1	2	3	4	5	6	7	8	9
1995	*	*	*	*	*	*	*	*	*
1996	*	*	*	*	*	*	*	*	*
1997	*	*	*	*	*	*	*	*	*
1998	*	*	*	*	*	*	*	*	*
1999	*	*	*	*	*	*	*	*	*
2000	*	*	*	*	*	*	*	*	*
2001	*	*	*	*	*	*	*	*	*
2002	*	*	*	*	*	*	*	*	*
2003	21.188	0	0,0	1.308	6,2	2.951	13,9	494.795	4.282
2004	20.562	-626	-3,0	1.149	5,6	3.046	14,8	497.531	4.133

Tatverdächtige/Bevölkerung/Tatverdächtigenbelastungszahl 2000 bis 2004

Jahr	Tatverdächtige **				Bevölkerung **			Tatverdächtigenbelastungszahl **				Anteil Sp. 3 an Sp. 1 %
	insgesamt	davon:			insgesamt	davon:		insgesamt	davon:			
		D	ND	ND o. Illeg ...		D	ND		D	ND	ND o. Illeg ...	
	n	n	n	n	n	n	n	n	n	n	n	
1	2	3	4	5	6	7	8	9	10	11	12	
2000	*	*	*	*	*	*	*	*	*	*	*	*
2001	*	*	*	*	*	*	*	*	*	*	*	*
2002	*	*	*	*	*	*	*	*	*	*	*	*
2003	2.302	2.091	211	176	468.516	438.935	29.581	491	476	713	595	9,2
2004	2.486	2.240	246	205	469.820	439.062	30.758	529	510	800	666	9,9

Tatverdächtige (TV) und Tatverdächtigenbelastungszahlen (TVBZ) bei verschied. Altersgruppen 2000 bis 2004

Jahr	Kinder ***					Jugendliche				
	TV insgesamt	TVBZ				TV insgesamt	TVBZ			
		insgesamt	D	ND	ND o. Illeg ...		insgesamt	insgesamt	D	ND
	n	n	n	n	n	n	n	n	n	n
1	2	3	4	5	6	7	8	9	10	
2000	*	*	*	*	*	*	*	*	*	*
2001	*	*	*	*	*	*	*	*	*	*
2002	*	*	*	*	*	*	*	*	*	*
2003	221	1.077	1.122	339	339	559	2.617	2.621	2.491	2.242
2004	228	1.269	1.291	973	973	596	2.839	2.824	3.222	2.983

Tatverdächtige (TV) und Tatverdächtigenbelastungszahlen (TVBZ) bei verschied. Altersgruppen 2000 bis 2004

Jahr	Heranwachsende					Erwachsene				
	TV insgesamt	TVBZ				TV insgesamt	TVBZ			
		insgesamt	D	ND	ND o. Illeg ...		insgesamt	insgesamt	D	ND
	n	n	n	n	n	n	n	n	n	n
1	2	3	4	5	6	7	8	9	10	
2000	*	*	*	*	*	*	*	*	*	*
2001	*	*	*	*	*	*	*	*	*	*
2002	*	*	*	*	*	*	*	*	*	*
2003	393	2.136	2.195	1.309	1.146	1.129	277	251	648	531
2004	427	2.325	2.326	2.312	1.884	1.235	299	274	654	531

Hinweis: * = Leipzig ab 2003 in den Städtevergleich aufgenommen.
** = Tatverdächtige und Bevölkerung 8 Jahre und älter
*** = Kinder, 8 bis unter 14 Jahre

Städtevergleich 1995 bis 2004

Stadt: Bremen

Delikt: "8990+ Straßenkriminalität"

Straftaten

Jahr	erfasste Fälle		Veränderung zum Vorjahr		Versuche (von Spalte 1)		aufgeklärte Fälle		Einwohner	Häufigkeitszahl
	n	n	%	n	%	n	%			
	1	2	3	4	5	6	7			
1995									549.182	
1996	32.835	32.835	0,0	4.100	12,5	2.481	7,6	549.357	5.977	
1997	29.587	-3.248	-9,9	3.407	11,5	2.328	7,9	548.826	5.391	
1998	24.990	-4.597	-15,5	2.354	9,4	2.254	9,0	546.968	4.569	
1999	24.525	-465	-1,9	2.540	10,4	2.151	8,8	543.279	4.514	
2000	26.212	1.687	6,9	2.260	8,6	2.303	8,8	540.330	4.851	
2001	26.320	108	0,4	2.199	8,4	2.195	8,3	539.403	4.879	
2002	26.875	555	2,1	2.446	9,1	2.159	8,0	540.834	4.969	
2003	28.522	1.647	6,1	2.373	8,3	2.255	7,9	542.987	5.253	
2004	29.600	1.078	3,8	2.252	7,6	2.164	7,3	544.853	5.433	

Tatverdächtige/Bevölkerung/Tatverdächtigenbelastungszahl 2000 bis 2004

Jahr	Tatverdächtige **				Bevölkerung **			Tatverdächtigenbelastungszahl **				Anteil Sp. 3 an Sp. 1
	insgesamt	davon:			insgesamt	davon:		insgesamt	davon:			
		D	ND	ND o. Illeg ...		D	ND		D	ND	ND o. Illeg ...	
	n	n	n	n	n	n	n	n	n	n	n	
1	2	3	4	5	6	7	8	9	10	11	12	
2000	2.207	1.441	766	750	500.951	442.441	58.510	441	326	1.309	1.282	34,7
2001	2.259	1.468	791	763	500.545	441.187	59.358	451	333	1.333	1.285	35,0
2002	2.139	1.388	751	713	502.288	441.051	61.237	426	315	1.226	1.164	35,1
2003	2.254	1.439	815	789	504.620	441.211	63.409	447	326	1.285	1.244	36,2
2004	2.190	1.438	752	729	507.045	441.844	65.201	432	325	1.153	1.118	34,3

Tatverdächtige (TV) und Tatverdächtigenbelastungszahlen (TVBZ) bei verschied. Altersgruppen 2000 bis 2004

Jahr	Kinder ***					Jugendliche				
	TV insgesamt	TVBZ				TV insgesamt	TVBZ			
		insgesamt	D	ND	ND o. Illeg ...		insgesamt	D	ND	ND o. Illeg ...
	n	n	n	n	n	n	n	n	n	n
1	2	3	4	5	6	7	8	9	10	
2000	193	639	440	1.596	1.596	596	3.082	2.215	7.413	7.351
2001	187	615	436	1.489	1.470	571	2.962	2.098	6.855	6.769
2002	155	512	357	1.269	1.249	503	2.574	2.027	5.028	5.000
2003	170	567	396	1.423	1.423	624	3.081	2.342	6.507	6.479
2004	136	459	337	1.056	1.056	568	2.742	2.049	6.225	6.166

Tatverdächtige (TV) und Tatverdächtigenbelastungszahlen (TVBZ) bei verschied. Altersgruppen 2000 bis 2004

Jahr	Heranwachsende					Erwachsene				
	TV insgesamt	TVBZ				TV insgesamt	TVBZ			
		insgesamt	D	ND	ND o. Illeg ...		insgesamt	D	ND	ND o. Illeg ...
	n	n	n	n	n	n	n	n	n	n
1	2	3	4	5	6	7	8	9	10	
2000	413	2.505	1.878	5.426	5.288	1.005	231	185	606	585
2001	373	2.211	1.691	4.642	4.137	1.128	260	205	704	685
2002	405	2.391	1.894	4.653	4.456	1.076	247	184	737	677
2003	382	2.267	1.815	4.167	4.012	1.078	246	182	727	688
2004	387	2.319	1.893	4.036	3.946	1.099	250	193	657	623

Hinweis: ** = Tatverdächtige und Bevölkerung 8 Jahre und älter
*** = Kinder, 8 bis unter 14 Jahre